



ДЕПАРТАМЕНТ ГРАДОСТРОИТЕЛЬСТВА И АРХИТЕКТУРЫ
АДМИНИСТРАЦИИ ГОРОДА ПЕРМИ

**ПРОЕКТНЫЙ ИНСТИТУТ
РЕКОНСТРУКЦИИ И СТРОИТЕЛЬСТВА**

ЗАКРЫТОЕ АКЦИОНЕРНОЕ ОБЩЕСТВО



ПИРС

ПАСПОРТ ВНЕШНЕГО ОБЛИКА ОБЪЕКТА КАПИТАЛЬНОГО СТРОИТЕЛЬСТВА

КОЛЕРНЫЙ ПАСПОРТ

АДРЕС ОБЪЕКТА: г.Пермь, квартал, ограниченный улицами: ул. Космонавта Леонова,
ул. Архитектора Связева, ул. Карпинского, Административное здание.

АДМИНИСТРАТИВНЫЙ РАЙОН: Индустриальный район.

2016/04-01-И-ПОФ

СЭД - 059 - 22 - 01 - 26 - 73

от 23.03.2017

ПЕРМЬ 2016г.

Таблица цветового решения фасадов

Ведомость чертежей основного комплекта

Поз.	Наименование	Эталон цвета	Обозначение	Вид отделки	Прим.	Лист	Наименование	Примечание
1	Животные		RAL 060-90 15	Окраска декоративных элементов тематизации		1	Общие данные.	
2	Животные		RAL 070 60 40	Окраска декоративных элементов тематизации		2	Общие данные.	
3	Животные		RAL 050 20 10	Окраска декоративных элементов тематизации		3	Фасад по ул. Архитектора Связева.	
4	Скала верхушки		RAL 050 50 10	Окраска декоративных элементов тематизации		4	Фасад с внутренней стороны.	
5	Скала верхушки		RAL 040 30 10	Окраска декоративных элементов тематизации		5	Эталоны колеров.	
6	Скала основание		RAL 070 60 20	Окраска декоративных элементов тематизации				
7	Скала основание		RAL 050 20 16	Окраска декоративных элементов тематизации				
8	Колонны и балки на входах		RAL 050 50 10	Окраска декоративных элементов тематизации				
9	Оконные и дверные блоки		RAL 060 30 10	ПВХ-профиль				
10	Стёкла оконных и дверных блоков			Стекло прозрачное				
11	Роспись (берёза)		RAL 000 75 00	Окраска декоративных элементов тематизации				
12	Роспись (берёза)		RAL 000 40 00	Окраска декоративных элементов тематизации				
13	Роспись (берёза)		RAL 300 20 05	Окраска декоративных элементов тематизации				
14	Буквы		RAL 110 92 05	Окраска				

Пояснительная записка.

Краткая информация об объекте капитального строительства (далее - Объект) и проведенных натурных исследованиях:
 - тип Объекта: отдельное строение (новое строительство),
 - назначение Объекта: 2-х этажное, административно-хозяйственное,
 - размещение Объекта: Объект размещён на земельном участке, предоставленном для размещения объекта «Зоопарк в г. Перми»,
 - материалы отделки: декоративные элементы тематизации из стеклофибробетона и стеклофибробетона, витраж с алюминиевым каркасом.

27 марта 17

						2016/04-01-И-ПОФ			
						Колерный паспорт объекта капитального строительства в квартале, ограниченном улицами: ул. Космонавта Леонова, ул. Архитектора Связева, ул. Карпинского, Индустриального района г. Перми.			
Изм.	Колуч.	Лист	№док	Подп.	Дата	Административное здание.	Стадия	Лист	Листов
Разраб.		Степанова		<i>[Signature]</i>			II	1	5
Разраб.		Воженников		<i>[Signature]</i>					
Гл. спец.		Захаров		<i>[Signature]</i>		Общие данные	ЗАО Институт "ПИРС"		

Согласовано
Взам. инв. №
Подп. и дата
Инв. № подл.

План координатных осей. М 1:1000.

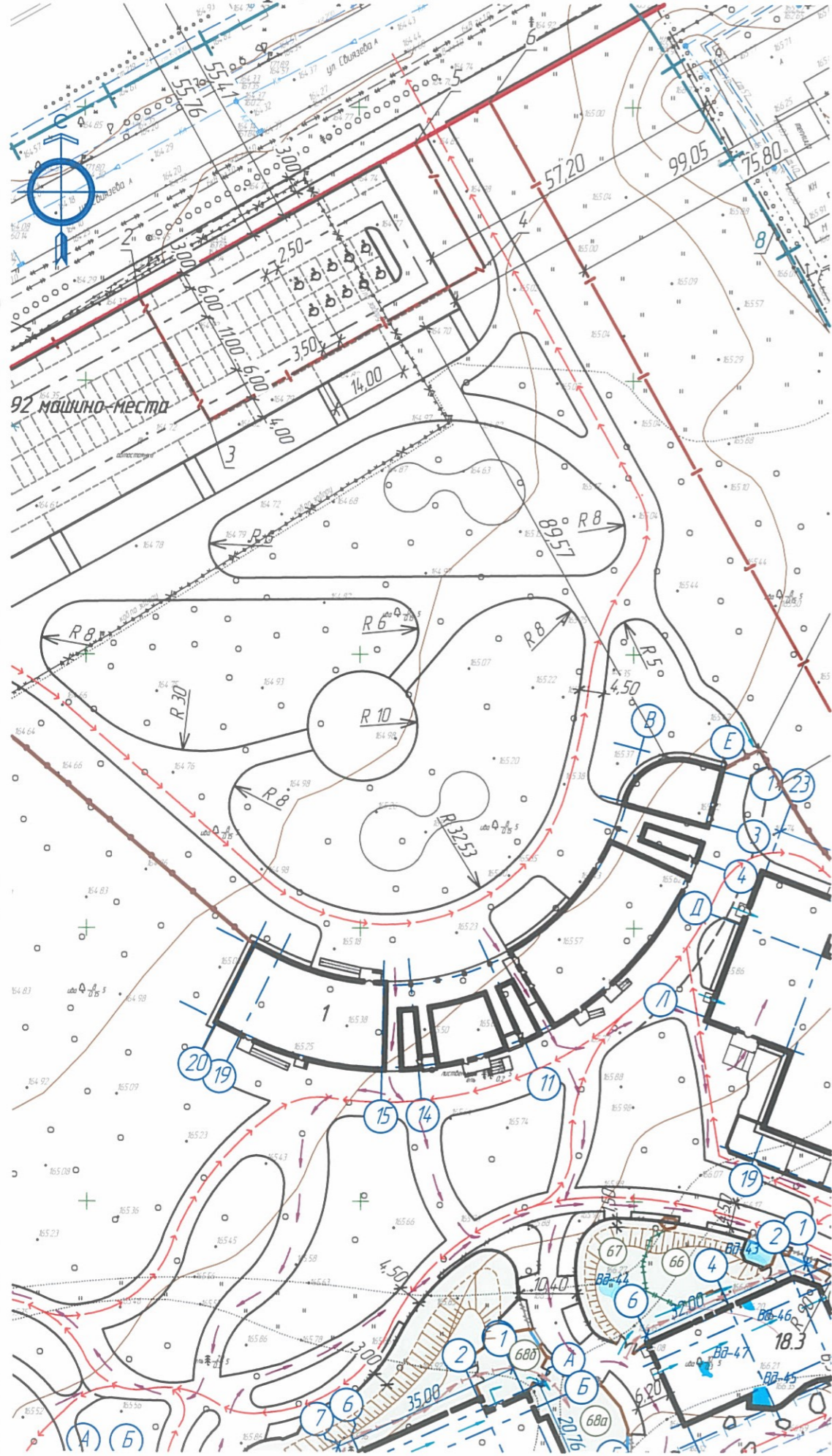

Ситуационный план.-схема с размещением Объекта.
М 1:5000.



Согласовано
Взам. инв. №
Подп. и дата
Инв. № подл.

					2016/04-01-И-ПОФ				
					Колерный паспорт объекта капитального строительства в квартале, ограниченном улицами: ул. Космонавта Леонова, ул. Архитектора Свьязева, ул. Карпинского, Индустриального района г. Перми.				
Изм.	Колуч.	Лист	№ док	Подп.	Дата	Административное здание.	Стадия	Лист	Листов
Разраб.		Степанова		<i>[Signature]</i>			П	2	
Разраб.		Воженников		<i>[Signature]</i>					
Гл. спец.		Захаров		<i>[Signature]</i>		Общие данные	ЗАО Институт "ПИРС"		

Фасад по ул. Архитектора Связева



Примечание

Декоративные элементы тематизации из стеклофиброцемента и стеклофибробетона на фасадах показаны условно. Фасадный декор из стеклофибробетона выполняет фирма-изготовитель по отдельному договору на дизайн-проект.

В целях безопасности содержания животных макеты и используемые материалы, предложенные организацией осуществляющей работы по декорированию объектов, необходимо дополнительно согласовать с представителями зоопарка перед началом проведения работ.

Декоративные фигуры животных могут быть изменены в процессе строительства по согласованию с заказчиком.

27 марта 17

						2016/04-01-И-ПОФ			
						Колерный паспорт объекта капитального строительства в квартале, ограниченном улицами: ул. Космонавта Леонова, ул. Архитектора Связева, ул. Карпинского, Индустриального района г. Перми.			
Изм.	Кол.уч.	Лист	№док	Подп.	Дата	Административное здание.	Стадия	Лист	Листов
Разраб.		Степанова		<i>[Signature]</i>			П	3	
Разраб.		Воженников		<i>[Signature]</i>					
Гл. спец.		Захаров		<i>[Signature]</i>					
						Фасад по ул. Архитектора Связева	ЗАО Институт "ПИРС"		

Согласовано	
Взам. инв. №	
Подп. и дата	
Инв. № подл.	

Фасад с внутренней стороны

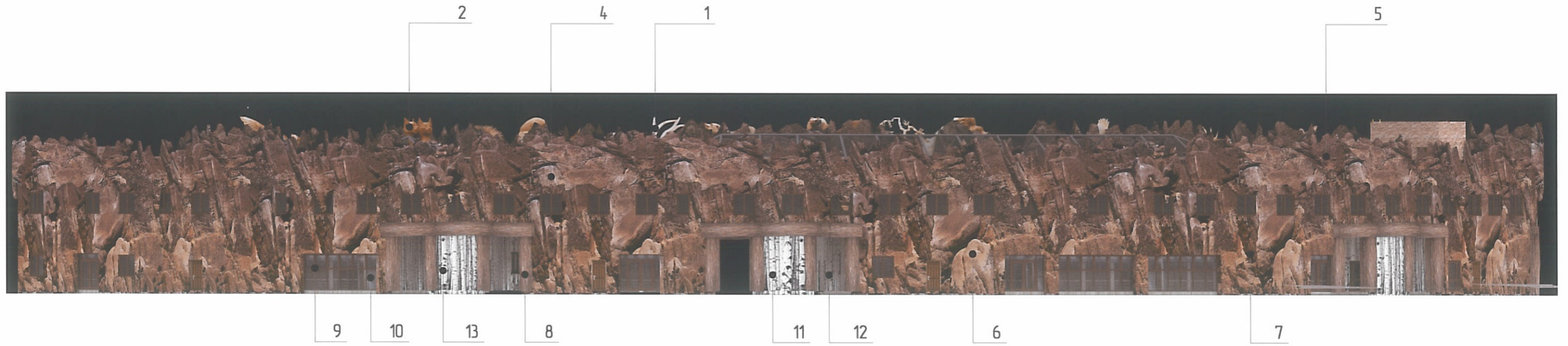

Согласовано	
Взам. инв. №	
Подп. и дата	
Инв. № подл.	

27 марта 2017

						2016/04-01-И-ПОФ			
						Колерный паспорт объекта капитального строительства в квартале, ограниченном улицами: ул. Космонавта Леонова, ул. Архитектора Связева, ул. Карпинского, Индустриального района г. Перми.			
Изм.	Колуч.	Лист	№ док	Подп.	Дата	Административное здание.	Стадия	Лист	Листов
Разраб.		Степанова		<i>[Signature]</i>			II	4	
Разраб.		Воженников		<i>[Signature]</i>					
Гл. спец.		Захаров				Фасад с внутренней стороны	ЗАО Институт "ПИРС"		

1	RAL 060 90 15	C:	1		9	RAL 060 30 10	C:	55																																																	
		M:	13				M:	54																																																	
		Y:	22				Y:	60																																																	
		K:	0				K:	50																																																	
		R:	246				R:	85																																																	
		G:	226				G:	73																																																	
B:	202	B:	64																																																						
2	RAL 070 60 40	C:	19		11	RAL 000 75 00	C:	28																																																	
		M:	35				M:	20																																																	
		Y:	70				Y:	21																																																	
		K:	21				K:	5																																																	
		R:	179				R:	187																																																	
		G:	142				G:	189																																																	
B:	78	B:	190																																																						
3	RAL 050 20 10	C:	61		12	RAL 000 40 00	C:	56																																																	
		M:	59				M:	45																																																	
		Y:	60				Y:	45																																																	
		K:	58				K:	36																																																	
		R:	68				R:	96																																																	
		G:	58				G:	97																																																	
B:	54	B:	98																																																						
4	RAL 050 50 10	C:	42		13	RAL 300 20 05	C:	70																																																	
		M:	42				M:	63																																																	
		Y:	46				Y:	49																																																	
		K:	25				K:	58																																																	
		R:	136				R:	56																																																	
		G:	121				G:	54																																																	
B:	111	B:	62																																																						
5	RAL 040 30 10	C:	54		14	RAL 110 92 05	C:	10																																																	
		M:	58				M:	4																																																	
		Y:	56				Y:	13																																																	
		K:	49				K:	0																																																	
		R:	89				R:	232																																																	
		G:	72				G:	236																																																	
B:	67	B:	225																																																						
6	RAL 070 60 20	C:	31																																																						
		M:	32																																																						
		Y:	51																																																						
		K:	18																																																						
		R:	163																																																						
		G:	147																																																						
B:	116																																																								
7	RAL 050 20 16	C:	55		<table border="1"> <tr> <td colspan="6">2016/04-01-И-ПОФ</td> </tr> <tr> <td colspan="6">Колерный паспорт объекта капитального строительства в квартале, ограниченном улицами: ул. Космонавта Леонова, ул. Архитектора Свиязева, ул. Карпинского, Индустриального района г. Перми.</td> </tr> <tr> <td>Изм.</td><td>Колуч.</td><td>Лист</td><td>№док</td><td>Подп.</td><td>Дата</td> </tr> <tr> <td>Разраб.</td><td>Степанова</td><td></td><td></td><td></td><td></td> </tr> <tr> <td>Разраб.</td><td>Воженников</td><td></td><td></td><td></td><td></td> </tr> <tr> <td>Гл. спец.</td><td>Захаров</td><td></td><td></td><td></td><td></td> </tr> <tr> <td colspan="6">Административное здание.</td> </tr> <tr> <td colspan="3">Эталоны колеров</td> <td colspan="3">ЗАО Институт "ПИРС"</td> </tr> </table>					2016/04-01-И-ПОФ						Колерный паспорт объекта капитального строительства в квартале, ограниченном улицами: ул. Космонавта Леонова, ул. Архитектора Свиязева, ул. Карпинского, Индустриального района г. Перми.						Изм.	Колуч.	Лист	№док	Подп.	Дата	Разраб.	Степанова					Разраб.	Воженников					Гл. спец.	Захаров					Административное здание.						Эталоны колеров			ЗАО Институт "ПИРС"		
		2016/04-01-И-ПОФ																																																							
		Колерный паспорт объекта капитального строительства в квартале, ограниченном улицами: ул. Космонавта Леонова, ул. Архитектора Свиязева, ул. Карпинского, Индустриального района г. Перми.																																																							
		Изм.	Колуч.							Лист	№док	Подп.	Дата																																												
		Разраб.	Степанова																																																						
		Разраб.	Воженников																																																						
Гл. спец.	Захаров																																																								
Административное здание.																																																									
Эталоны колеров			ЗАО Институт "ПИРС"																																																						
M:	65																																																								
Y:	67																																																								
K:	62																																																								
R:	72																																																								
G:	51																																																								
B:	42																																																								
8	RAL 050 50 10	C:	42		<table border="1"> <tr> <td colspan="6">2016/04-01-И-ПОФ</td> </tr> <tr> <td colspan="6">Колерный паспорт объекта капитального строительства в квартале, ограниченном улицами: ул. Космонавта Леонова, ул. Архитектора Свиязева, ул. Карпинского, Индустриального района г. Перми.</td> </tr> <tr> <td>Изм.</td><td>Колуч.</td><td>Лист</td><td>№док</td><td>Подп.</td><td>Дата</td> </tr> <tr> <td>Разраб.</td><td>Степанова</td><td></td><td></td><td></td><td></td> </tr> <tr> <td>Разраб.</td><td>Воженников</td><td></td><td></td><td></td><td></td> </tr> <tr> <td>Гл. спец.</td><td>Захаров</td><td></td><td></td><td></td><td></td> </tr> <tr> <td colspan="6">Административное здание.</td> </tr> <tr> <td colspan="3">Эталоны колеров</td> <td colspan="3">ЗАО Институт "ПИРС"</td> </tr> </table>					2016/04-01-И-ПОФ						Колерный паспорт объекта капитального строительства в квартале, ограниченном улицами: ул. Космонавта Леонова, ул. Архитектора Свиязева, ул. Карпинского, Индустриального района г. Перми.						Изм.	Колуч.	Лист	№док	Подп.	Дата	Разраб.	Степанова					Разраб.	Воженников					Гл. спец.	Захаров					Административное здание.						Эталоны колеров			ЗАО Институт "ПИРС"		
		2016/04-01-И-ПОФ																																																							
		Колерный паспорт объекта капитального строительства в квартале, ограниченном улицами: ул. Космонавта Леонова, ул. Архитектора Свиязева, ул. Карпинского, Индустриального района г. Перми.																																																							
		Изм.	Колуч.							Лист	№док	Подп.	Дата																																												
		Разраб.	Степанова																																																						
		Разраб.	Воженников																																																						
Гл. спец.	Захаров																																																								
Административное здание.																																																									
Эталоны колеров			ЗАО Институт "ПИРС"																																																						
M:	42																																																								
Y:	46																																																								
K:	25																																																								
R:	136																																																								
G:	121																																																								
B:	111																																																								

Согласовано

Взам. инв. №

Подп. и дата

Инв. № подл.