



ДЕПАРТАМЕНТ ГРАДОСТРОИТЕЛЬСТВА И АРХИТЕКТУРЫ
АДМИНИСТРАЦИИ ГОРОДА ПЕРМИ

ООО «ИЗДАТЕЛЬСКИЙ ДОМ «ИНОМАРКА»

059-22-01-40-4328 от 26.11.2018

Заказчик: АО «Тандер»

КОЛЕРНЫЙ ПАСПОРТ

АДРЕС ОБЪЕКТА: г. Пермь, административный район Дзержинский,
ул. Крисанова, здание № 73

№ 73КД - 11 - 2018 - АР

г. Пермь 2018 г.

Ведомость чертежей комплекта марки АР

| Лист | НАИМЕНОВАНИЕ | ПРИМЕЧАНИЕ |
|------|--|------------|
| 1 | Общие данные, ведомость отделки фасадов | |
| 2 | Ситуационный план, пояснительная записка | |
| 3 | Существующие фото фасадов | |
| 4 | Главный фасад | |
| 5 | Дворовой фасад | |
| 7 | Боковой фасад <i>и</i> | |
| 8 | Размещение объектов городской информации | |
| 9 | Эталоны колеров | |

Ведомость отделки фасадов

| ПОЗ. | ЭЛЕМЕНТ ФАСАДА | ЭТАЛОН ЦВЕТА Lab, NCS, RAL | ОБОЗНАЧ. | ВИД ОТДЕЛКИ | ПРИМ. |
|------|--|-------------------------------|----------|---|-------|
| 1 | Цоколь | | | Композит/ Фасадная краска | |
| 2 | Основное поле стен | | | Фасадная плитка, Фасадная краска | |
| 3 | Поле 1 этажа | | | Композит/ Бетонная плитка/ Штукатурка, сайдинг | |
| 4 | Дверные полотна | | | Металлопластик, Эмаль по металлу | |
| 5 | Ограждения, металлические элементы, | | | Хромированная сталь/ Металл с покраской атмосферной краской | |
| 6 | Кровля здания, козырьки | | | Рулонное битумно- полимерное покрытие, профнастил | |
| 7 | Оконные переплеты | | | Металлопластик стеклопакеты | |
| 8 | Лестницы | | | Металл с покраской атмосферной краской, бетон | |
| 9 | Балконы/лоджии | | | Штукатурка, окрашенная атмосферной краской | |
| 10 | Входной портал | | | Композит Alcotec | |
| 11 | Фриз | | | Композитный материал | |
| 12 | Кондиционеры. Экран с перфорацией | | | Металл с покраской атмосферной краской | |
| 13 | Вентиляционные каналы | | | Нержавеющая сталь | |

ИНСТРУКЦИЯ

о порядке производства работ, связанных с окраской фасадов и всех наружных частей зданий, сооружений, строений, расположенных на территории города Перми

1. Окраска фасадов и всех наружных частей зданий, сооружений, строений, ограждений, заборов, павильонов, киосков, ларьков и прочих объектов, расположенных на территории города Перми, может производиться лишь на основании колерного паспорта фасадов на ремонт и окраску, выдаваемых Департаментом градостроительства и архитектуры Администрации города Перми.

2. До начала процесса окраски здания или какого-либо сооружения должны быть произведены работы по капитальному ремонту всех без исключения наружных частей его, подлежащих окраске.

3. До начала ремонта зданий, имеющих газосветовую рекламу, сообщить рекламораспространителю о предстоящих работах на фасаде здания с целью сохранения вывесок либо их демонтажу.

4. Полуразрушенные и разрушенные архитектурные художественно-скульптурные детали здания, карниза, колонны, пилястры, капители, фриз, тяги, лепные украшения, барельефы, мозаика, художественная роспись подлежат обязательному восстановлению в своем первоначальном виде.

Категорически запрещается производить окраску зданий без предварительного восстановления указанных деталей.

5. Металлические поверхности отдельных частей здания, чугунные решетки, перила балконов и лестниц, кронштейны, дверные и оконные приборы, архитектурно-художественные детали перед окраской очищают от грязи, ржавчины, старой краски и покрываются вновь лишь масляной краской.

6. В соответствии с выданными образцами цвета колерами) на окраску здания организация, производит ремонт здания, составляет пробные образцы цвета, которые наносятся на видное место стены.

Проверку и согласование пробного образца цвета (колера), а также готовности поверхности стены и отдельных наружных частей здания к окраске производит уполномоченный представитель Департамента градостроительства и архитектуры Администрации города Перми. Без указанной проверки и согласования производить окраску фасада категорически воспрещается.

7. Домоуправления, организации и учреждения, производящие окраску и связанный с нею ремонт здания, несут полную ответственность за точное выполнение настоящей инструкции и привлекаются к ответственности за нарушение ее.

8. Цветовая гамма рекламодателя должна гармонировать с основным колористическим решением фасадов здания.

9. По всем вопросам, связанным с производством работ по окраске зданий, необходимо обращаться в Департамент градостроительства и архитектуры Администрации г. Перми (ул. Сибирская. 15, к. 314)

и.о.
СОГЛАСОВАНО
1-й заместитель начальника ДГА
г. Перми - главный архитектор
Д.Ю. Лапшин
07 11 2018

| Изм. | | | | | | № 73КД -11-2018 - АР | | |
|-------------|-----------------|-------|---------|-------|---|---|------|--------|
| Кол.уч | Лист | №док. | Подпись | Дата | Колерный паспорт объекта капитального строительства по ул. Крисанова, 73, Дзержинского района г. Перми. | | | |
| Разраб. | Патракеева Т.Ю. | | | 11.18 | Жилой дом со встроенными помещениями общественного и торгового назначения | Стадия | Лист | Листов |
| | | | | | | П | 1 | 9 |
| Н.контроль | | | | | | Общие данные | | |
| Ложкин В.В. | | | | | | ООО «Издательский дом «Иномарка», г.Пермь | | |

Ситуационный план-схема

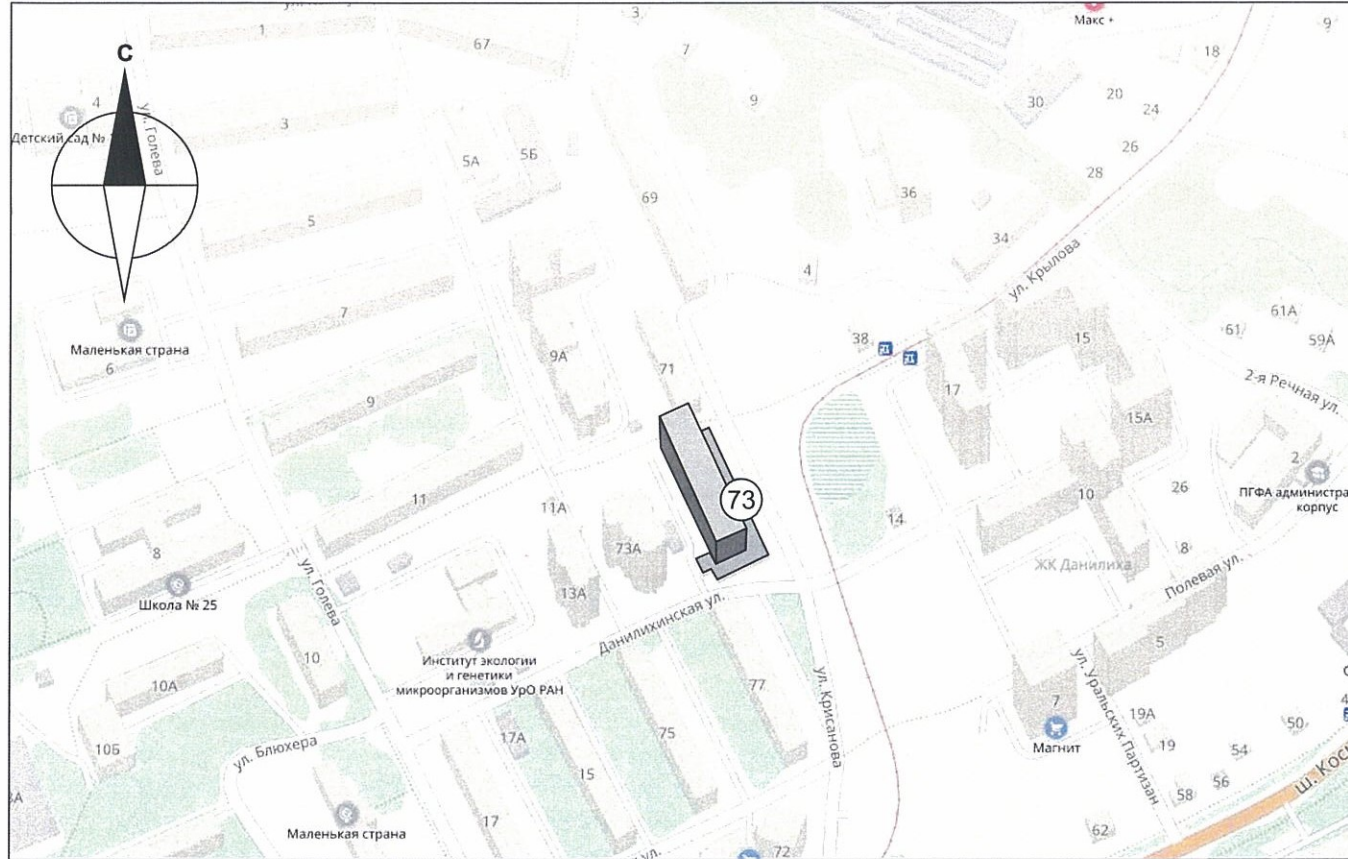

Ведомость ссылочных и прилагаемых документов

| ОБОЗНАЧЕНИЕ | НАИМЕНОВАНИЕ | ПРИМЕЧАНИЕ |
|------------------|--|---------------|
| № 958 | Постановление об утверждении Стандартных требований к вывескам, их размещению и эксплуатации | от 25.10.2016 |
| № 130 | Постановление об утверждении формы колерного паспорта, требований к его содержанию, порядка и критериев его согласования | от 22.02.2017 |
| СЭД 22-01-26-580 | Колерный паспорт фасадов здания по ул. Крисанова, 73, Дзержинского района г. Перми. | от 8.12.2016 |

Пояснительная записка

Цель разработки колерного паспорта здания - приведение цветового решения и оформления здания к единому архитектурному внешнему виду с применением современных конструкций и материалов. Определение возможных мест размещения объектов монументального искусства (мемориальных досок, памятных знаков), других объектов городского дизайна, наружной рекламы и визуальной информации, а также дополнительного оборудования.

Объект - здание, назначение: жилое со встроенными помещениями общественного и торгового назначения. Расположено в г. Перми по ул. Крисанова, 73. Материал - кирпичный. Этажность - 9. Год сдачи 1988. Технология работ - выполнить работы по ремонту всех его элементов, подлежащих окраске; все металлические элементы должны быть очищены от грязи, ржавчины и старой краски. Антикоррозийные работы следует выполнить в соответствии с требованиями СП 71.13330.2016 «Защита строительных конструкций и сооружений от коррозии». Работы по отделке фасада необходимо выполнить в соответствии с требованиями СП 71.13330.2017 «Изоляционные и отделочные покрытия», ТР 79-98 «Технические рекомендации по подготовке поверхности наружных ограждающих конструкций жилых и общественных зданий под отделку при их реконструкции и ремонте», ТР 85-89 «Технические рекомендации по входному контролю качества материалов, применяемых для отделки фасадов». Используемые при отделочных работах материалы должны иметь сертификаты соответствия.

В соответствии с Градостроительным кодексом Российской Федерации и Постановлением Администрации города Перми от 22.02.2017 № 130 «Об утверждении Порядка и критериев согласования колерного паспорта, требований к содержанию колерного паспорта, формы колерного паспорта» согласованные департаментом градостроительства и архитектуры администрации города Перми проекты колерных паспортов либо проекты изменений в колерные паспорта не являются разрешительной документацией на строительство, реконструкцию объекта капитального строительства; не являются правовым основанием на устройство пристроек, навесов, козырьков. Предметом согласования данного колерного паспорта являются: принятые цветовые решения элементов фасада, применяемые материалы существующего объекта недвижимости, а также определение возможных видов и типов размещения объектов городской информации на нем. Вывески не соответствующие виду, типу и местам возможного размещения объектов городской информации подлежат демонтажу.

| | | | | | | № 73КД -11-2018 - АР | | | |
|------------|--------|-----------------|--------|------------------------|-------|---|---|------|--------|
| | | | | | | Колерный паспорт объекта капитального строительства по ул. Крисанова, 73, Дзержинского района г. Перми. | | | |
| Изм. | Кол.уч | Лист | № док. | Подпись | Дата | Жилой дом со встроенными помещениями общественного и торгового назначения | Стадия | Лист | Листов |
| Разраб. | | Патракеева Т.Ю. | | <i>Т.Ю. Патракеева</i> | 11.18 | | | П | 2 |
| | | | | | | Ситуационный план | ООО «Издательский дом «Иномарка», г.Пермь | | |
| Н.контроль | | Ложкин В.В. | | <i>В.В. Ложкин</i> | 11.18 | | | | |

Существующие фото фасадов

Главный фасад



Дворовой фасад



Боковые фасады



| | | | | | | | | | |
|------------|--------|------|-----------------|------------------------|-------|--|--|------|--------|
| | | | | | | № 73КД -11-2018 - АР | | | |
| | | | | | | Колерный паспорт объекта капитального строительства по ул. Крисанова, 73, Дзержинского района г. Перми. | | | |
| Изм. | Кол.уч | Лист | №док. | Подпись | Дата | Жилой дом со встроенными помещениями общественного и торгового назначения | Стадия | Лист | Листов |
| Разраб. | | | Патракеева Т.Ю. | <i>Т.Ю. Патракеева</i> | 11.18 | | п | 3 | 9 |
| | | | | | | Существующие фото фасадов | ООО «Издательский дом «Иномарка», г.Пермь | | |
| Н.контроль | | | Ложкин В.В. | <i>В.В. Ложкин</i> | 11.18 | | | | |

Главный фасад





4.0. **СОГЛАСОВАНО**
 1^й заместитель начальника ДГА
 г. Пермь - главный архитектор
 Д.Ю. Лапулин
 "07" 12 2018

1. В случае, если наружные лестницы при дополнительно устроенных входах в общественные помещения здания выходят за границы предоставленного земельного участка и красные линии квартала, то устройство дополнительных или переустройство существующих входных групп требует получения разрешения в установленном порядке;

2. В случае устройства или переустройства (перепланировки, ремонта, реконструкции) помещений общественного назначения, их входных групп в обязательном порядке должны быть предусмотрены мероприятия по обеспечению доступности данных помещений для маломобильных групп населения, включая инвалидов, использующих кресла-коляски и собак-проводников (далее-МГН) в соответствии с требованиями СП 59.13330.2016 Свод правил. Доступность зданий и сооружений для маломобильных групп населения. Данный свод правил касается функционально-планировочных элементов зданий и сооружений, их участков или отдельных помещений, доступных для МГН (входные узлы, коммуникации, пути эвакуации, помещения и зоны обслуживания, а также их информационное и инженерное обустройство). В частности, лестницы при входах в общественные помещения должны дублироваться пандусами с уклоном не более 1:20 (5%) или иными средствами подъема (подъемные платформы, лифты и т.д.). Согласно вышеуказанному Своду правил наружные лестницы и пандусы должны иметь поручни с учетом технических требований к опорным стационарным устройствам по ГОСТ Р 51261; размеры входной площадки при открывании дверей наружу должны быть не менее 1,4 x 2,0 или 1,5 x 1,85; размеры входной площадки с пандусом не менее 2,2 x 2,2 м.

 Места возможного размещения дополнительного оборудования фасадов

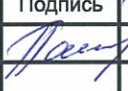
ПРИМЕЧАНИЕ 2: Ведомость отделки фасадов см. лист 1

| | | | | | | | | | |
|------------|--------|------|-----------------|---|-------|--|--|------|--------|
| | | | | | | № 73КД -11-2018 - АР | | | |
| | | | | | | Колерный паспорт объекта капитального строительства по ул. Крисанова, 73, Дзержинского района г. Пермь. | | | |
| Изм. | Кол.уч | Лист | № док. | Подпись | Дата | Жилой дом со встроенными помещениями общественного и торгового назначения | Стадия | Лист | Листов |
| Разраб. | | | Патракеева Т.Ю. |  | 11.18 | | п | 4 | 9 |
| | | | | | | Главный фасад | ООО «Издательский дом «Иномарка», г.Пермь | | |
| Н.контроль | | | Ложкин В.В. |  | 11.18 | | | | |

Дворовой фасад

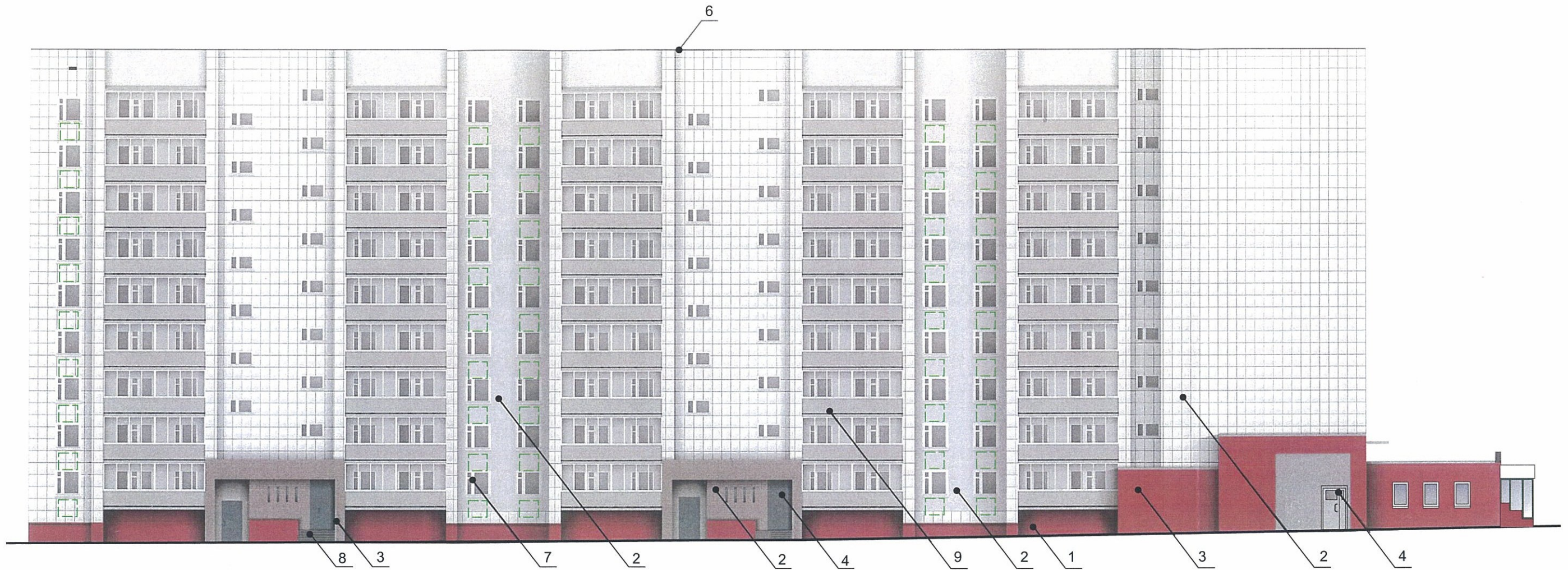



4.0. СОГЛАСОВАНО
 1^й заместитель начальника ДГА
 г. Пермь, главный архитектор
 Д.Ю. Ляшук
 07 12 2018

ПРИМЕЧАНИЕ:

- К дополнительному оборудованию относятся: наружные блоки систем вентиляции и кондиционирования, вентиляционные и водосточные трубы; антенны; видеокамеры наружного наблюдения; почтовые ящики; кабельные линии, пристенные электрощиты; флагштоки и так далее;
- Размещение дополнительного оборудования, дополнительных элементов и устройств на фасадах объектов капитального строительства допускается при соблюдении следующих условий:
 - соответствие размещения дополнительного оборудования архитектурному решению фасадов, предусмотренному проектной документацией, в соответствии с которой осуществлено строительство (реконструкция) Объекта, с привязкой к единой (вертикальной, горизонтальной) системе осей фасадов;
 - единая горизонтальная ось - условная прямая линия. Определяется как половина расстояния между верхним и нижним архитектурным элементом (окна, наличники, карниз, фриз и другие), выделяющимся (западающим, выступающим) из плоскости стены;
 - единая вертикальная ось - условная прямая линия. Определяется как половина расстояния между границами одного архитектурного элемента (окна, двери, колонны) либо между двумя архитектурными элементами (окна, двери, колонны);
 - комплексное решение размещения оборудования - единое архитектурное и цветовое решение (в том числе размер, форма, материал);
 - размещение дополнительного оборудования на архитектурных деталях, элементах декора, поверхностях с ценной архитектурной отделкой, а также крепление, ведущее к повреждению архитектурных поверхностей, не допускаются.

 Места возможного размещения дополнительного оборудования фасадов

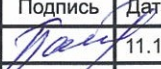
ПРИМЕЧАНИЕ: Ведомость отделки фасадов см. лист 1

| | | | | | | | | | |
|------------|--------|-----------------|-------|---|-------|--|--|------|--------|
| | | | | | | № 73КД -11-2018 - АР | | | |
| | | | | | | Колерный паспорт объекта капитального строительства по ул. Крисанова, 73, Дзержинского района г. Пермь. | | | |
| Изм. | Кол.уч | Лист | №док. | Подпись | Дата | Жилой дом со встроенными помещениями общественного и торгового назначения | Стадия | Лист | Листов |
| Разраб. | | Патракеева Т.Ю. | |  | 11.18 | | П | 5 | 9 |
| | | | | | | Дворовой фасад | ООО «Издательский дом «Иномарка», г.Пермь | | |
| Н.контроль | | Ложкин В.В. | |  | 11.18 | | | | |

Боковой фасад

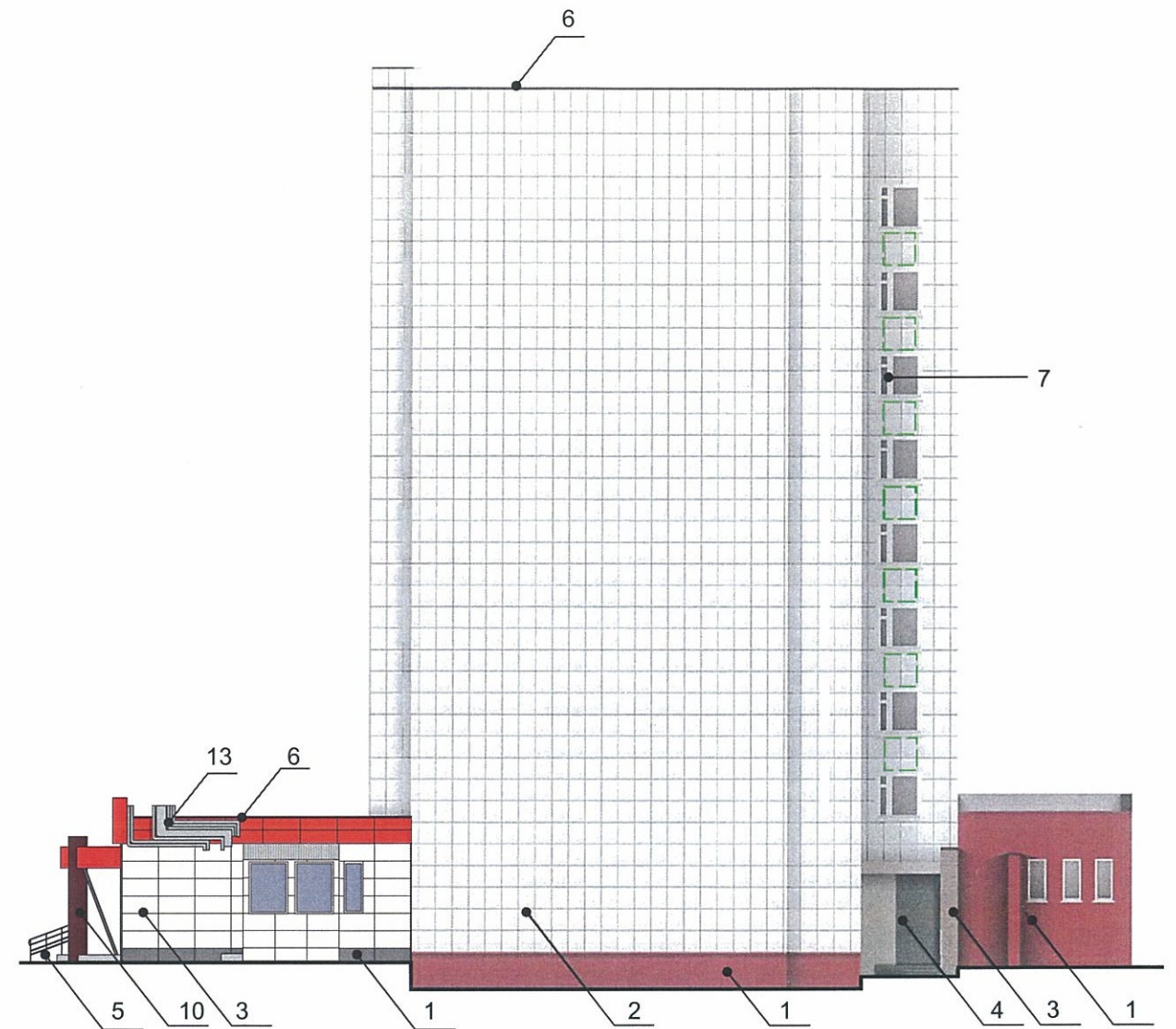
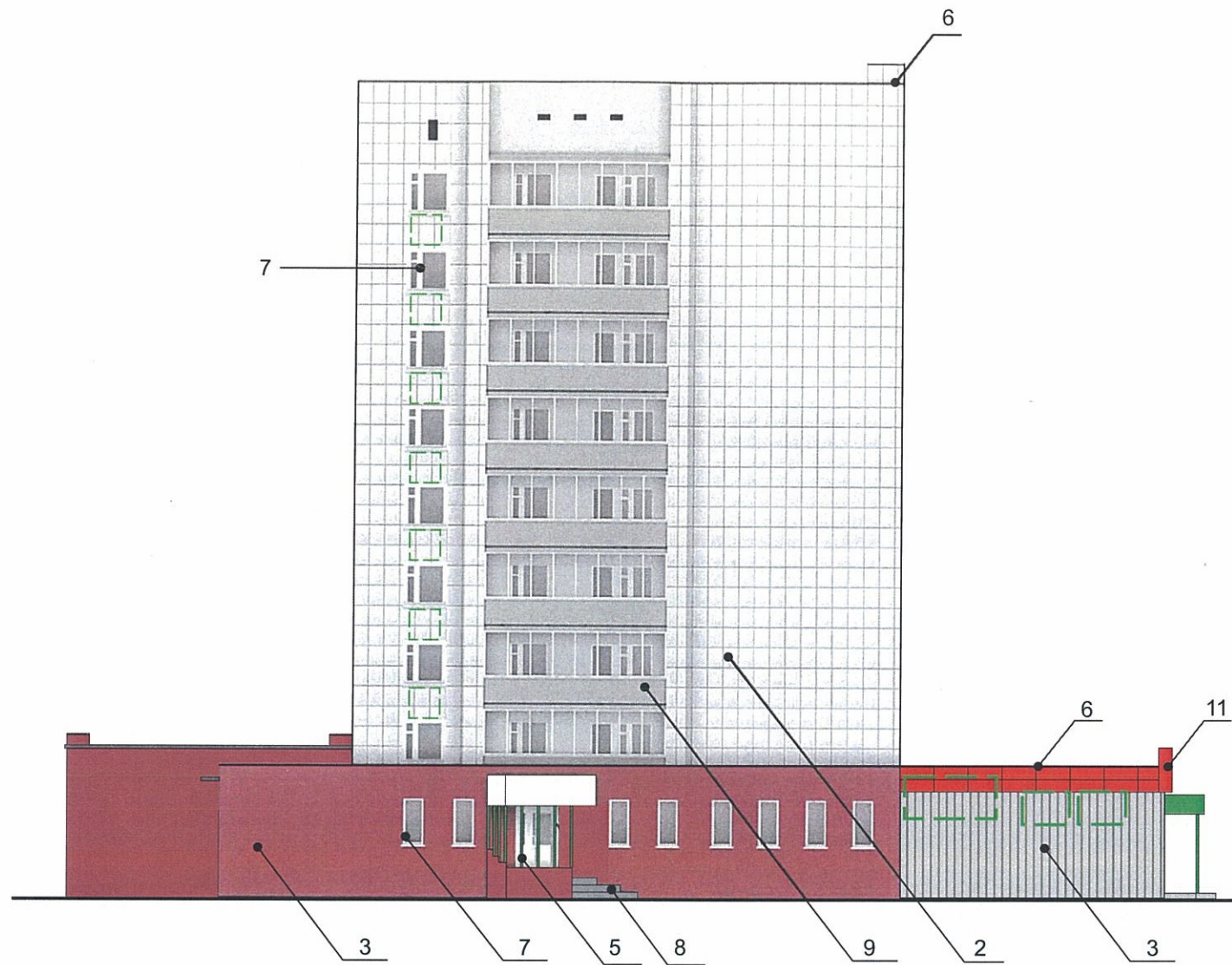



4.0. **СОГЛАСОВАНО**
 1^й заместитель начальника ДГА
 г. Пермь - главный архитектор
 Д.Ю. Лапшин
 07/11/2018

ПРИМЕЧАНИЕ:

В случае устройства или переустройства (перепланировки, ремонта, реконструкции) помещений общественного назначения, их входных групп в обязательном порядке предусмотреть мероприятия по обеспечению доступности данных помещений для маломобильных групп населения, включая инвалидов, использующих кресла-коляски и собак-проводников (далее-МГН) в соответствии с требованиями СП 59.13330.2016. Свод правил. Доступность зданий и сооружений для маломобильных групп населения. Актуализированная редакция "СНиП 35-01-2001" (далее -Свод правил).
 В соответствии со Сводом правил лестницы должны дублироваться пандусами или подъемными устройствами. Длина непрерывного марша пандуса не должна превышать 9,0 м, а уклон - не круче 1:20 (5%). Параметры пандуса следует принимать в соответствии со Сводом правил. Поручни должны соответствовать техническим требованиям к опорным стационарным устройствам по ГОСТ Р 51261.

 Места возможного размещения дополнительного оборудования фасадов

ПРИМЕЧАНИЕ: Ведомость отделки фасадов см. лист 1

| | | | | | | | | | |
|------------|--------|-----------------|--------|---|-------|--|--|------|--------|
| | | | | | | № 73КД -11-2018 - АР | | | |
| | | | | | | Колерный паспорт объекта капитального строительства по ул. Крисанова, 73, Дзержинского района г. Перми. | | | |
| Изм. | Кол.уч | Лист | № док. | Подпись | Дата | Жилой дом со встроенными помещениями общественного и торгового назначения | Стадия | Лист | Листов |
| Разраб. | | Патракеева Т.Ю. | |  | 11.18 | | п | 6 | 9 |
| | | | | | | Боковые фасады | ООО «Издательский дом «Иномарка», г.Пермь | | |
| Н.контроль | | Ложкин В.В. | |  | 11.18 | | | | |

Размещение объектов городской информации (Главный фасад)



Ведомость размещения объектов городской информации

| № | НАЗВАНИЕ, ТИП РЕКЛАМЫ | ЦВЕТОВАЯ ГАММА | НАЛИЧИЕ, ТИП ПОДСВЕТКИ |
|---|--|-----------------|--|
| 1 | Объемные буквы и/или логотип на направляющих в цвет фасада. Контражур, винил, оргстекло, металл, пластик | Фирменные цвета | Внутренняя подсветка/ Контурная подсветка/ без подсветки |
| 2 | Режим работы. Выполнен из оргстекла, пластика, металла, виниловой пленки | Фирменные цвета | без подсветки |
| 3 | Знак адресации. Выполнен из оргстекла, пластика, металла | синий/белый | без подсветки |
| 4 | Панель - кронштейн. Выполнена из оргстекла, пластика, металла, виниловой пленки | Фирменные цвета | Внутренняя подсветка/ Контурная подсветка/ без подсветки |
| 5 | Пленочная аппликация на стекле площадью не более 30% площади остекления в виде текста однотонного цвета или вывеска-панно, плакат, размещенная в оконном проеме и размером не превышающая по высоте половину высоты витрины, а по ширине - половину ширины витрины. Самоклеющиеся пленки, бумага, полноцветная печать. | Фирменные цвета | Внутренняя подсветка/ Контурная подсветка/ без подсветки |
| 6 | Световые объемные буквы/псевдообъем/выклейка и/или логотип на фронтоне козырька, входном портале, на фризе. | Фирменные цвета | Внутренняя подсветка/ Контурная подсветка/ без подсветки |

Управление архитектуры и городского дизайна
ДГА администрации г.Перми
СООТВЕТСТВУЕТ АРХИТЕКТУРНОМУ
ОБЛИКУ ГОРОДА ПЕРМИ
Копия от 07.12.2018
Подпись [Signature]



Место допустимого расположения (вывесок, рекламных конструкций)
 - - - - - Ось размещения объектов городской информации (вывесок, рекламных конструкций)

| | | | | | | | | | |
|------------|--------|------|--------|---------|-------|--|--|------|--------|
| | | | | | | № 73КД -11-2018 - АР | | | |
| | | | | | | Колерный паспорт объекта капитального строительства по ул. Крисанова, 73, Дзержинского района г. Перми. | | | |
| Изм. | Кол.уч | Лист | № док. | Подпись | Дата | Жилой дом со встроенными помещениями общественного и торгового назначения | Стадия | Лист | Листов |
| Разраб. | | | | | 11.18 | | п | 7 | 9 |
| | | | | | | Размещение объектов городской информации | ООО «Издательский дом «Иномарка», г.Пермь | | |
| Н.контроль | | | | | 11.18 | | | | |

Размещение объектов городской информации (Боковые фасады)

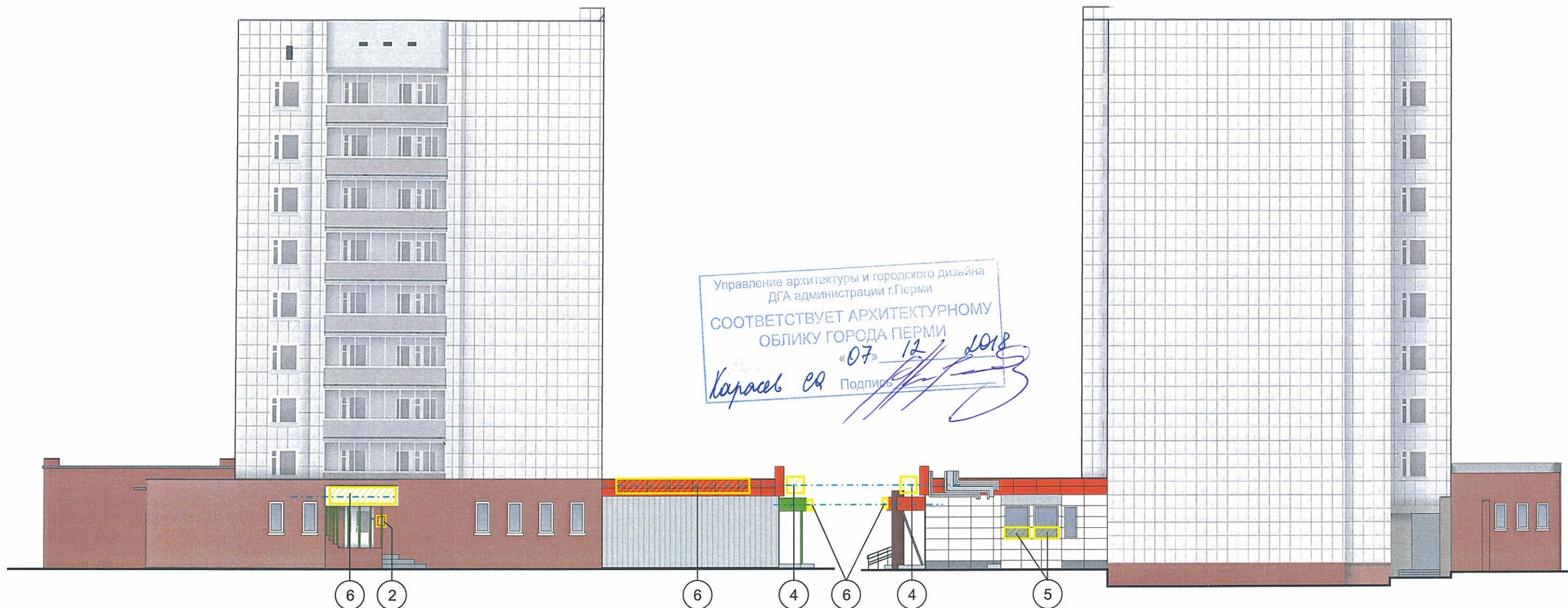

ПРИМЕЧАНИЕ 2: Ведомость размещения объектов городской информации см. лист 7

 Место допустимого расположения (вывесок, рекламных конструкций)

----- Ось размещения объектов городской информации (вывесок, рекламных конструкций)

ПРИМЕЧАНИЕ:

1. Размещение вывесок и рекламных конструкций должно осуществляться в границах места допустимого размещения объектов, установленных данным колерным паспортом;
2. Размещение вывесок по отношению к друг к другу, их конфигурация и наполненность информацией должны соответствовать Стандартным требованиям к вывескам, их размещению и эксплуатации, установленным и утвержденным Постановлением администрации города Перми от 25.10.2016 № 958;
3. В случае, если планируемые к размещению вывески не соответствуют Постановлению администрации города Перми от 25.10.2016 № 958, потребуется внесение изменений в настоящий колерный паспорт;
4. Размещение рекламных конструкций производится на основании отдельного разрешения в соответствии с требованиями Решения Пермской городской Думы от 27.01.2009 № 11 «Об утверждении Положения о порядке установки и эксплуатации рекламных конструкций на территории города Перми»;
5. Единая горизонтальная ось – это условная прямая линия, относительно которой располагаются информационные конструкции. Определяется как половина расстояния между верхним и нижним архитектурным элементом (окна, наличники, карниз, фриз и др.), выделяющимся (западающим, выступающим) из плоскости стены.
6. Размеры одиночных табличек-режимников должны быть одинаковыми.
7. Материал, габариты и цвет подложки фриза должны быть одинаковыми по всей длине занимаемого помещения. Высота фризов должна быть одинаковой по всей длине фасада
8. Допускается размещение арт-объектов, выполненных из разных материалов художниками-монументалистами.
9. Размещение вывесок, перекрывающие оконные проемы, а так же расположенные на балконах зданий и сооружений должны быть согласованы с собственниками помещений, к которым относится балкон и данный оконный проем.

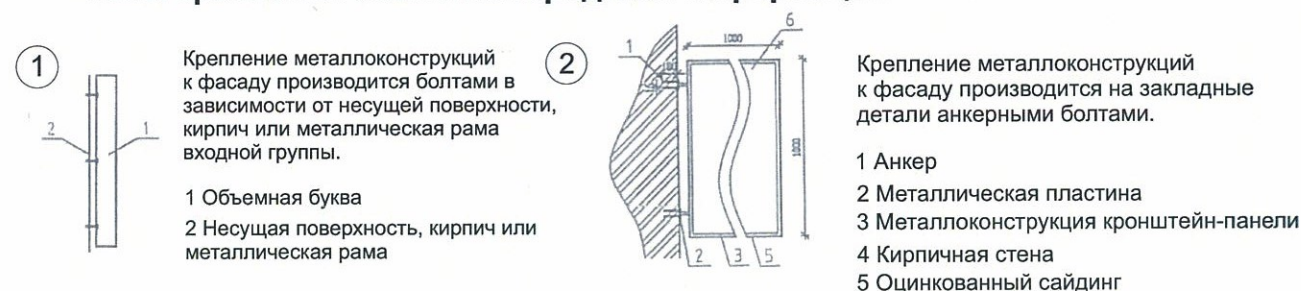

Узлы крепления объектов городской информации

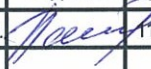
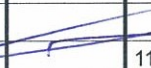

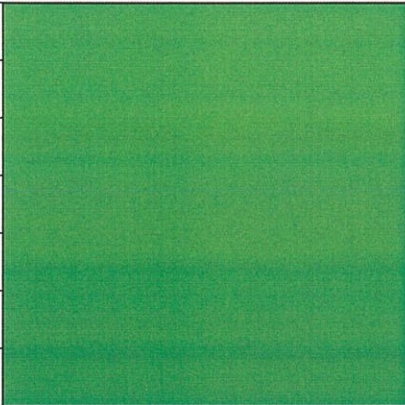
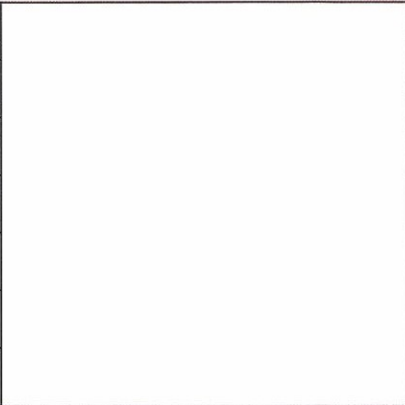

| | | | | | | | | | |
|------------|--------|-----------------|--------|---|-------|---|---|------|--------|
| | | | | | | № 73КД -11-2018 - АР | | | |
| | | | | | | Колерный паспорт объекта капитального строительства по ул. Крисанова, 73, Дзержинского района г. Перми. | | | |
| Изм. | Кол.уч | Лист | № док. | Подпись | Дата | Жилой дом со встроенными помещениями общественного и торгового назначения | Стадия | Лист | Листов |
| Разраб. | | Патракеева Т.Ю. | |  | 11.18 | | п | 8 | 9 |
| | | | | | | Размещение объектов городской информации | ООО «Издательский дом «Иномарка», г.Пермь | | |
| Н.контроль | | Ложкин В.В. | |  | 11.18 | | | | |

Эталоны колеров

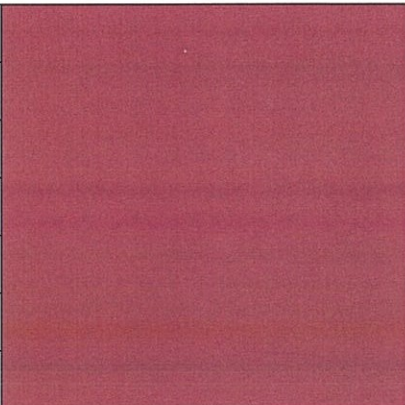

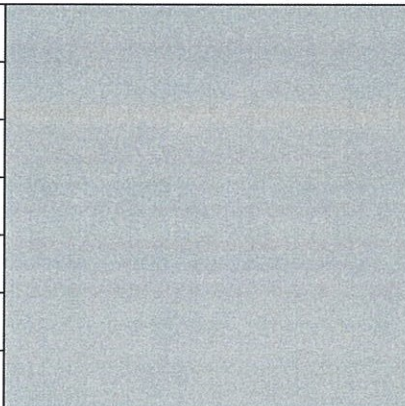
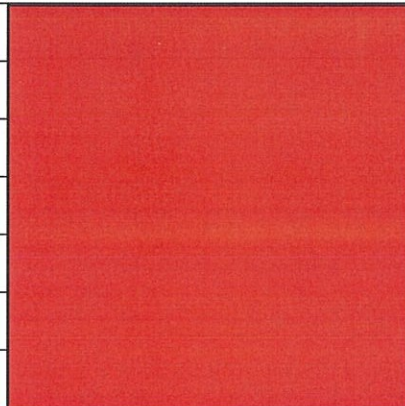
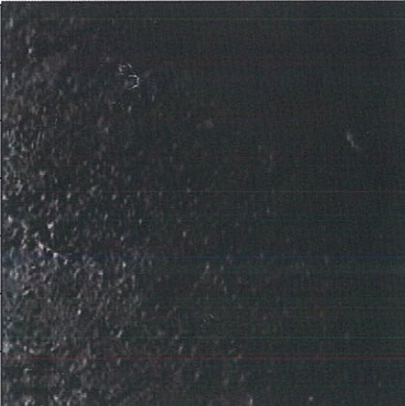
| | | | | | | | | | | | |
|--|------------------|--------|---|--|-------------------------------|--------|---|---|------------------------------|--------|---|
| Позиция ведомости отделки фасадов 2 | Координаты цвета | C: |  Фасадная плитка | Позиция ведомости отделки фасадов 3,4 | Координаты цвета цвет 6037 | C: 90 |  | Позиция ведомости отделки фасадов 3,4,7,12 | Координаты цвета RAL 9003 | C: 0 |  |
| | | M: | | | | M: 0 | | | | M: 0 | |
| | | Y: | | | | Y: 100 | | | | Y: 0 | |
| | | K: | | | | K: 0 | | | | K: 0 | |
| | | R: | | | | R: 0 | | | | R: 244 | |
| | | G: | | | | G: 143 | | | | G: 248 | |
| B: | B: 57 | B: 244 | | | | | | | | | |

| | | | | | | | | | | | |
|---|------------------|--------|---|--|------------------------------|-------|--|--|------------------------------|--------|--|
| Позиция ведомости отделки фасадов 10 | Координаты цвета | C: |  Композит Alcotek | Позиция ведомости отделки фасадов 1 | Координаты цвета RAL 7016 | C: 60 |  | Позиция ведомости отделки фасадов 1,2,3 | Координаты цвета RAL 9022 | C: 21 |  |
| | | M: | | | | M: 30 | | | | M: 14 | |
| | | Y: | | | | Y: 30 | | | | Y: 14 | |
| | | K: | | | | K: 80 | | | | K: 31 | |
| | | R: | | | | R: 55 | | | | R: 156 | |
| | | G: | | | | G: 63 | | | | G: 156 | |
| B: | B: 67 | B: 156 | | | | | | | | | |

| | | | | | | | | | | | |
|--|------------------------------|--------|--|---|------------------------------|--------|---|--|------------------|----|---|
| Позиция ведомости отделки фасадов 3,4,7,8,9 | Координаты цвета RAL 9022 | C: 21 |  | Позиция ведомости отделки фасадов 11 | Координаты цвета RAL 3020 | C: 0 |  | Позиция ведомости отделки фасадов 6 | Координаты цвета | C: |  |
| | | M: 14 | | | | M: 100 | | | | M: | |
| | | Y: 14 | | | | Y: 100 | | | | Y: | |
| | | K: 31 | | | | K: 10 | | | | K: | |
| | | R: 156 | | | | R: 193 | | | | R: | |
| | | G: 156 | | | | G: 18 | | | | G: | |
| B: 156 | B: 28 | B: | | | | | | | | | |

| | | | |
|--|-------------------------|----|---|
| Позиция ведомости отделки фасадов 3 | Координаты цвета RAL | C: |  Лицевой кирпич с расшивкой швов |
| | | M: | |
| | | Y: | |
| | | K: | |
| | | R: | |
| | | G: | |
| B: | | | |

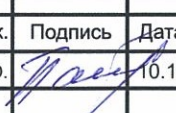
4.0. **СОГЛАСОВАНО**
1^й заместитель начальника ДГА
г. Пермь, главный архитектор
Д.Ю. Лапшин
"07" / 12 2018 г.

| | | | | | | | | | |
|------------|--------|-----------------|--------|---|-------|--|--|------|--------|
| | | | | | | № 73КД -11-2018 - AP | | | |
| | | | | | | Колерный паспорт объекта капитального строительства по ул. Крисанова, 73, Дзержинского района г. Перми. | | | |
| Изм. | Кол.уч | Лист | Недок. | Подпись | Дата | Жилой дом со встроенными помещениями общественного и торгового назначения | Стадия | Лист | Листов |
| Разраб. | | Патракеева Т.Ю. | |  | 10.18 | | п | 9 | 9 |
| | | | | | | Эталоны колеров | ООО «Издательский дом «Иномарка», г.Пермь | | |
| Н.контроль | | Ложкин В.В. | |  | 10.18 | | | | |