



ДЕПАРТАМЕНТ ГРАДОСТРОИТЕЛЬСТВА И АРХИТЕКТУРЫ
АДМИНИСТРАЦИЯ ГОРОДА ПЕРМИ

Рекламная студия "Буклет"

№ 059-22-01-40-2336 от 20.08.2018

КОЛЕРНЫЙ ПАСПОРТ

АДРЕС ОБЪЕКТА: г. Пермь, административный район Мотовилихинский
улица Крупской, здание (строение) №32

ПЕРМЬ 2018 г.

Ведомость чертежей комплекта марки ОФ

ЛИСТ	НАИМЕНОВАНИЕ	ПРИМЕЧАНИЯ
2	Общие данные	
3	Общие данные	
4	Фотофиксация фасадов	
5	Главный фасад	
6	Дворовой фасад	
7	Боковые фасады	
8	Размещение объектов городской информации	
9	Размещение объектов городской информации	
10	Эталоны колеров	

Ведомость отделки фасадов

ПОЗ.	ЭЛЕМЕНТ ФАСАДА	ЭТАЛОН ЦВЕТА	ОБОЗНАЧ.	ВИД ОТДЕЛКИ	ПРИМ.
1	Основное поле стен		RAL DESIGN 050 60 10	Окраска силикатной краской по кирпичу	
2	Поле стен 1-го этажа		Estima Strong SG 02 40x40	Керамогранит	
3	Цоколь / Декор		RAL DESIGN 030 40 20	Штукатурка. Окраска силикатной краской / Окраска силикатной краской по кирпичу	
4	Оконные блоки. Дверные блоки, тип 1. Остекление балконов.		RAL 9010 Белый	Металлопластик (стеклопакеты)	
5	Дверные блоки, тип 2		RAL DESIGN 000 75 00	Металл с покраской атмосферостойкой краской	
6	Кровля. Водостоки. Дефлекторы			Оцинкованная сталь	
7	Отливы. Решетки слуховых окон. Откосы оконных проемов		RAL 9010 Белый	Оцинкованная сталь с полимерным покрытием	
8	Ограждение балконов		RAL 9006	Профнастил С-8 с полимерным покрытием	
9	Карниз. Козырьки. Перемычки. Вентшахты. Цветочные кашпо		RAL 9010 Белый	Штукатурка. Силикатная краска	
10	Ограждение кровли. Пожарная лестница. Металл. элементы цветочных кашпо и козырьков. Перила.		RAL 9005 Черный	Металл с покраской атмосферостойкой краской	
11	Ступени. Входные площадки, тип 1. Торцевые поверхности пандусов		Estima Energy NG 05	Керамогранит	
13	Площадки и лестницы, тип 2			Бетон без отделки	

Ведомость ссылочных и прилагаемых документов

ОБОЗНАЧЕНИЕ	НАИМЕНОВАНИЕ	ПРИМЕЧАНИЯ
Постановление адм-ции г. Перми от 22.02.2017 №130	«Порядок и критерии согласования колерного паспорта, требования к содержанию колерного паспорта, формы колерного паспорта»	
Постановление адм-ции г. Перми от 25.10.2016 №958	«Об утверждении стандартных требований к вывескам, их размещению и эксплуатации»	
№ 015630000214160000034-0186760-01 от 15.02.2017	Колерный паспорт здания, разработанный ООО «Архитектурная мастерская «Город», согласовано 02.12.2017	

Ситуационный план-схема жилого здания со встроенно-пристроенными помещениями



ПОЯСНИТЕЛЬНАЯ ЗАПИСКА

Краткая характеристика:

Пятиэтажный 4-подъездный многоквартирный жилой дом со встроенными помещениями общественного назначения. Год постройки и ввода в эксплуатацию - 1961 год. Управление-ИП Головин С.Р.

Здание построено по модифицированному проекту 1-447С-5 (5-этажный 4-секционный дом на 76 квартир + 2 встроенных помещения нежилого назначения на 1-м этаже + 2 помещения нежилого назначения в надстройках; размер в осях: 67,2x12,0 метра) общесоюзной типовой серии 1-447, разработанной ГИПРОГОР («хрущевка»). Стиль - «функционализм». Здание не является частью ансамбля.

Описание здания:

Прямоугольный корпус без угловых секций и выступов с двумя надстройками в виде 6-го этажа на половину глубины и ширины секций со стороны дворового фасада. Наружные стены из белого силикатного необлицованного кирпича. На главном фасаде в междуоконных простенках крайних рядов секций выполнены декоративные вставки из красного керамического кирпича в виде полос. На главном и дворовом фасаде со 2-го по 5-й этаж размещены балконы. Два ряда окон на торцевых фасадах без балконов. Крыша - вальмовая со слуховыми окнами. Венчающий карниз выполнен из железобетонных плит; венчающий карниз надстроек - профилированный из красного кирпича. Выходы вентшахт кирпичные. Цоколь оштукатурен и окрашен, верх цоколя оформлен полувалом с полочкой. На главном фасаде под оконными проемами (в крайних вертикальных рядах секций) и на дворовом фасаде (в вертикальных рядах, примыкающих к подъездам) выполнены цветочные кашпо в виде ящиков из металлических окрашенных полос на бетонном прямоугольном основании.

1^й заместитель начальника ДАС г. Перми - главный архитектор

 ДАС г. Перми

						16 - 08 - 2018 - ОФ		
						Колерный паспорт фасадов здания по ул. Крупской, 32 в Мотовилихинском районе города Перми		
Изм.	Кол.уч.	Лист	№ док	Подпись	Дата	Стадия	Лист	Листов
						П	2	10
Выполнил	Пермяков В.			08.2018		Жилой дом со встроенно-пристроенными помещениями		
						Общие данные, инструкция ведомость отделки фасадов		
						Рекламная студия "Буклет"		

ПОЯСНИТЕЛЬНАЯ ЗАПИСКА (окончание)

Современное состояние:

Здание изначально проектировалось как многоквартирный жилой дом с помещениями нежилого назначения в двух крайних секциях (одно помещение занимало площадь в две торцевые квартиры) и с двумя надстройками для размещения художественных мастерских. В настоящее время в нежилое назначение дополнительно переведены помещения 7 квартир 1-го этажа.

На перевод жилых помещений в нежилые помещения выданы разрешения для квартир № 3, 22, 62 (с 2007 года; ранее - нет информации).

Ранее выданных разрешений на установку рекламных конструкций - нет.

Поле стен со 2-го этажа и выше, а также поле стен дворового фасада - без отделки. Лицевая поверхность кирпича сильно загрязнена со следами сырости в местах протечек воды; местами разрушен поверхностный слой кирпича; в кладке имеются трещины, пробитые и не заделанные отверстия, борозды; местами выветрен раствор из швов. Поле стен 1-го этажа главного и торцевых фасадов в пределах отрезка стен, занимаемого каждой из организаций, либо облицовано керамической плиткой различного цвета или профлистом, либо оштукатурено и окрашено.

Оконные и балконные блоки жилых помещений и подъездов, изначально деревянные окрашенные красно-коричневой краской, частично заменены на металлопластиковые белые; рисунок переплетов для каждого типа окон, в основном, одинаковый. Часть окон 1-го этажа на дворе и левом торцевом фасадах замурована.

Оконные блоки нежилых помещений - ПВХ или алюминиевые; цвет ламинации - белый, серый; рисунок переплетов - различный. Оконные проемы в помещениях, переведенных из жилого назначения в нежилое, увеличены путем демонтажа подоконной части наружной стены.

Дверные блоки нежилых помещений - различные: ПВХ остекленные белые; алюминиевые остекленные серые; на дворе фасада и торцевых фасадах металлические глухие, окрашенные в черный и серый цвета.

Дверные блоки подъездов - металлические окрашенные в светло-серый цвет.

Балконы практически повсеместно остеклены с использованием деревянных или металлопластиковых конструкций; рисунок переплетов остекления различен. Отделка ограждений балконов - различная: из листов профнастила, деревянной окрашенной вагонки, стальных окрашенных листов и пр.

Цоколь оштукатурен и окрашен в красно-кирпичный цвет, местами - в светло-серый цвет. Оформление цоколя в виде полувала с полочкой сбито в месте устройства дополнительных входных групп.

Входные группы нежилых помещений выполнены с применением различных объемно-планировочных и конструктивных решений, материалов отделки и рекламного оформления в пределах отрезка наружных стен помещения, занимаемого каждой из организаций. Дверные проемы предусмотренных проектом здания входных групп выполнены с профилированным обрамлением (в настоящее время частично закрыто облицовкой).

Кровля - шиферная, водостоки и элементы кровли выполнены из оцинкованной стали.

Плиты венчающего карниза, балконные плиты, козырьки над входами в подъезды, перемычки, бетонные подставки под цветочные кашпо со следами разрушения, потеков и биопоражения. Не окрашены.

Техническое состояние фасадов здания и его элементов в неудовлетворительном состоянии. Фасады здания нуждаются в капитальном ремонте. Кроме того, с учетом современных требований по энергоэффективности требуется выполнение утепления фасадов и, как следствие, замена типа отделки.

Эстетическое качество Фасадов здания, изначально невысокое, утрачено под влиянием времени и многочисленных вмешательств в виде бессистемного устройства дополнительных входов, замены исторических отделочных материалов на другие, размещения инженерного оборудования и прочего. В минимальном приближении фасады требуют преобразования с целью возвращения им архитектурного единства посредством согласованного оформления и оборудования исторических и новых входов; упорядочивания мест размещения систем инженерного обеспечения здания; применения общего типа отделки и цветового решения для каждой из групп элементов фасада; определения мест размещения рекламных конструкций и объектов городской информации и пр.

Проектные решения:

Проектом предлагается преобразование фасадов с целью возвращения им архитектурного единства посредством согласованного оформления и оборудования входных групп; определения и применения общего типа отделки и цветового решения для каждой из групп элементов фасада; определения мест размещения объектов наружной рекламы и объектов городской информации, а также основных мест размещения дополнительного оборудования.

Технология работ:

Антикоррозионные работы следует выполнять в соответствии с требованиями СНиП 3.04.03-85 «Защита строительных конструкций и сооружений от коррозии».

Работы по отделке фасада необходимо выполнять в соответствии с требованиями СП 71.13330.2011 «Изоляционные и отделочные покрытия», ТР 79-98 «Технические рекомендации по подготовке поверхностей наружных ограждающих конструкций жилых и общественных зданий под отделку при их реконструкции и ремонте», ТР 85-89 «Технические рекомендации по входному контролю качества материалов, применяемых для отделки фасадов».

Настоящий проект разработан в соответствии с требованиями Постановления администрации г.Перми от 22.02.2017 № 130 «Об утверждении порядка и критериев согласования колерного паспорта, требований к содержанию колерного паспорта, формы колерного паспорта», а также Постановления администрации города Перми от 25.10.2016 № 958 «Об утверждении стандартных требований к вывескам, их размещению и эксплуатации».



						16 - 08 - 2018 - ОФ			
						Колерный паспорт фасадов здания по ул. Крупской, 32 в Мотовилихинском районе города Перми			
Изм.	Кол.уч.	Лист	№ док	Подпись	Дата	Жилой дом со встроенно-пристроенными помещениями	Стадия	Лист	Листов
							П	3	10
Выполнил	Пермяков В.				08.2018	Ситуационный план-схема	Рекламная студия "Буклет"		



						16 - 08 - 2018 - ОФ			
						Колерный паспорт фасадов здания по ул. Крупской, 32 в Мотовилихинском районе города Перми			
Изм.	Кол.уч.	Лист	Недок	Подпись	Дата	Жилой дом со встроенно-пристроенными помещениями	Стадия	Лист	Листов
							П	4	10
Выполнил	Пермяков В.				08.2018	Фотофиксация фасадов	Рекламная студия "Буклет"		

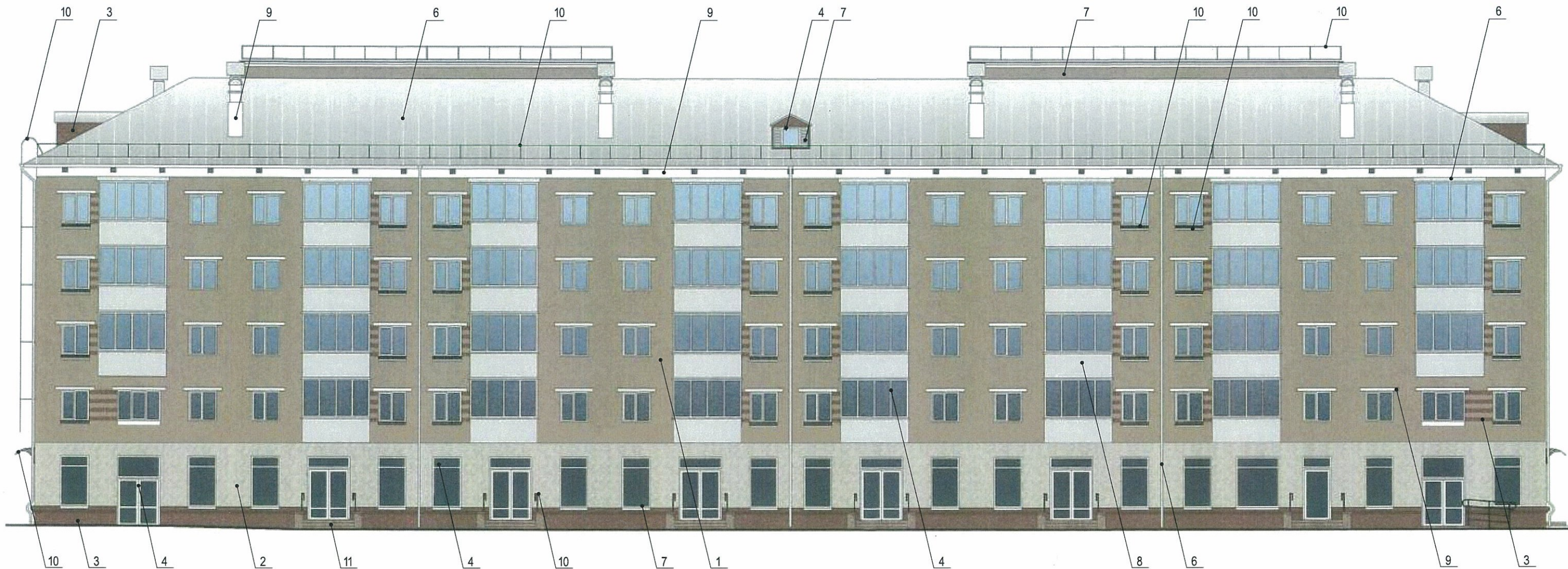

ПРИМЕЧАНИЕ:

1. В случае, если наружные лестницы при дополнительно устроенных входах в общественные помещения здания выходят за границы предоставленного земельного участка и красные линии квартала, то устройство дополнительных или переустройство существующих входных групп требует получения разрешения в установленном порядке;
2. В случае устройства или переустройства (перепланировки, ремонта, реконструкции) помещений общественного назначения, их входных групп в обязательном порядке должны быть предусмотрены мероприятия по обеспечению доступности данных помещений для маломобильных групп населения, включая инвалидов, использующих кресла-коляски и собак-проводников (далее-МГН) в соответствии с требованиями СП 59.13330.2016 Свод правил. Доступность зданий и сооружений для маломобильных групп населения. Данный свод правил касается функционально-планировочных элементов зданий и сооружений, их участков или отдельных помещений, доступных для МГН (входные узлы, коммуникации, пути эвакуации, помещения и зоны обслуживания, а также их информационное и инженерное обустройство). В частности, лестницы при входах в общественные помещения должны дублироваться пандусами с уклоном не более 1:20 (5%) или иными средствами подъема (подъемные платформы, лифты и т.д.). Согласно вышеуказанному Своду правил наружные лестницы и пандусы должны иметь поручни с учетом технических требований к опорным стационарным устройствам по ГОСТ Р 51261; размеры входной площадки при открывании дверей наружу должны быть не менее 1,4 x 2,0 или 1,5 x 1,85; размеры входной площадки с пандусом не менее 2,2 x 2,2 м.

СОГЛАСОВАНО
1^й заместитель начальника ДГА
г. Пермь - главный архитектор
Д.Ю. Лапшин
24 августа 2018 г.

						16 - 08 - 2018 - ОФ			
						Колерный паспорт фасадов здания по ул. Крупской, 32 в Мотовилихинском районе города Перми			
Изм.	Кол.уч.	Лист	№ док	Подпись	Дата	Жилой дом со встроенно-пристроенными помещениями	Стадия	Лист	Листов
							П	5	10
Выполнил	Пермяков В.				08.2018	Главный фасад	Рекламная студия "Буклет"		

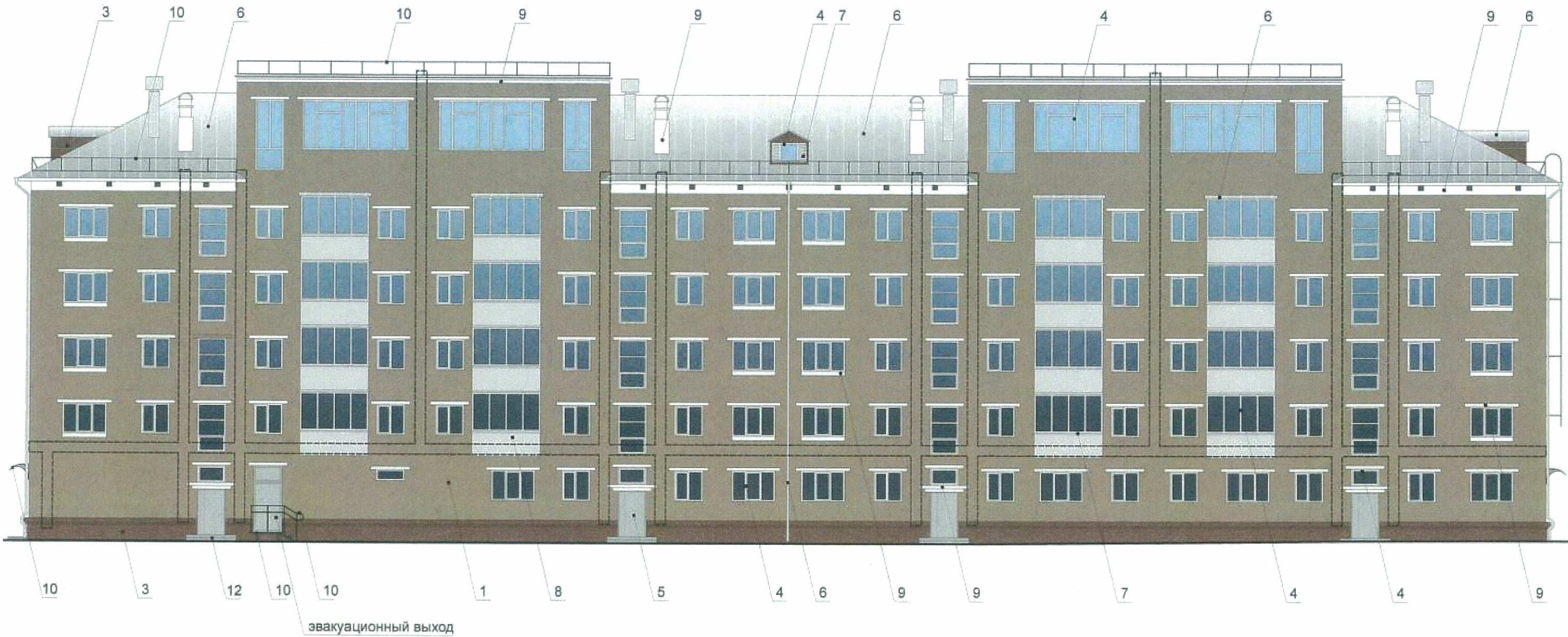

ПРИМЕЧАНИЕ:

1. В случае, если наружные лестницы при дополнительно устроенных входах в общественные помещения здания выходят за границы предоставленного земельного участка и красные линии квартала, то устройство дополнительных или переустройство существующих входных групп требует получения разрешения в установленном порядке;
2. В случае устройства или переустройства (перепланировки, ремонта, реконструкции) помещений общественного назначения, их входных групп в обязательном порядке должны быть предусмотрены мероприятия по обеспечению доступности данных помещений для маломобильных групп населения, включая инвалидов, использующих кресла-коляски и собак-проводников (далее-МГН) в соответствии с требованиями СП 59.13330.2016 Свод правил. Доступность зданий и сооружений для маломобильных групп населения. Данный свод правил касается функционально-планировочных элементов зданий и сооружений, их участков или отдельных помещений, доступных для МГН (входные узлы, коммуникации, пути эвакуации, помещения и зоны обслуживания, а также их информационное и инженерное обустройство). В частности, лестницы при входах в общественные помещения должны дублироваться пандусами с уклоном не более 1:20 (5%) или иными средствами подъема (подъемные платформы, лифты и т.д.). Согласно вышеуказанному Своду правил наружные лестницы и пандусы должны иметь поручни с учетом технических требований к опорным стационарным устройствам по ГОСТ Р 51261; размеры входной площадки при открывании дверей наружу должны быть не менее 1,4 x 2,0 или 1,5 x 1,85; размеры входной площадки с пандусом не менее 2,2 x 2,2 м.

СОГЛАСОВАНО
 1^й заместитель начальника ДГА
 г. Пермь - главный архитектор
 Д.Ю. Лапшин
 24 августа 2018г.

[- - -] - Место для размещения дополнительного оборудования

						16 - 08 - 2018 - ОФ			
						Колерный паспорт фасадов здания по ул. Крупской, 32 в Мотовилихинском районе города Перми			
Изм.	Кол.уч.	Лист	Недок	Подпись	Дата	Жилой дом со встроенно-пристроенными помещениями	Стадия	Лист	Листов
							П	6	10
4		Выполнил	Пермяков В.		08.2018	Дворовой фасад	Рекламная студия "Буклет"		

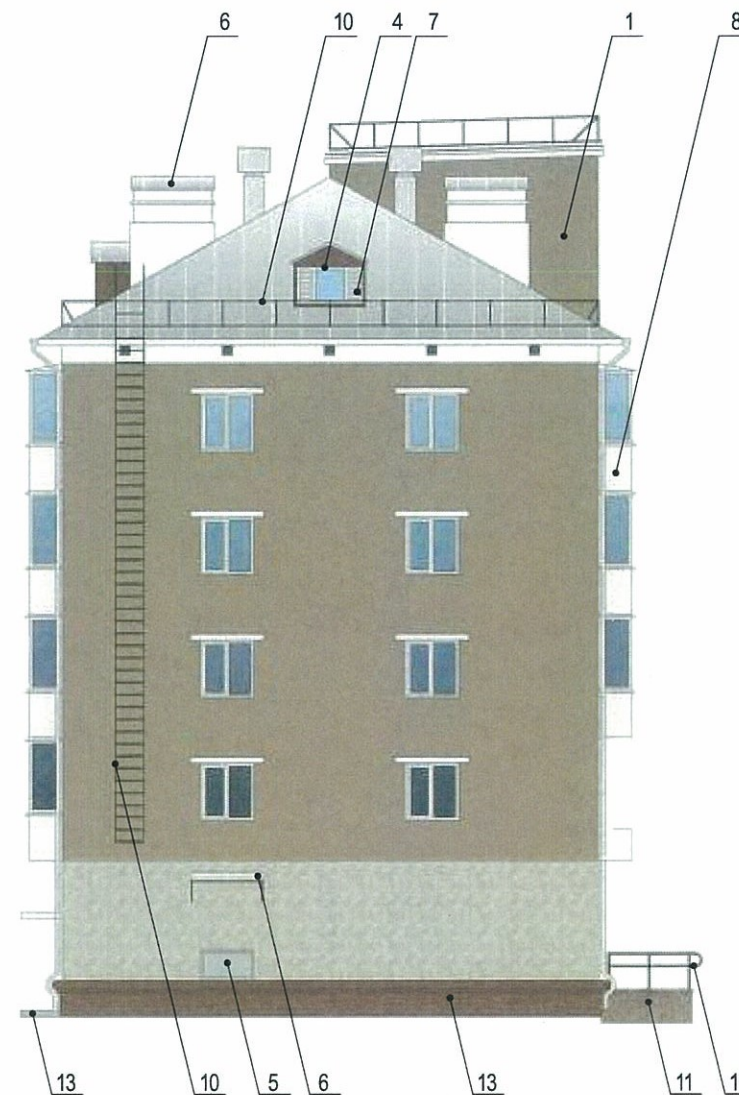
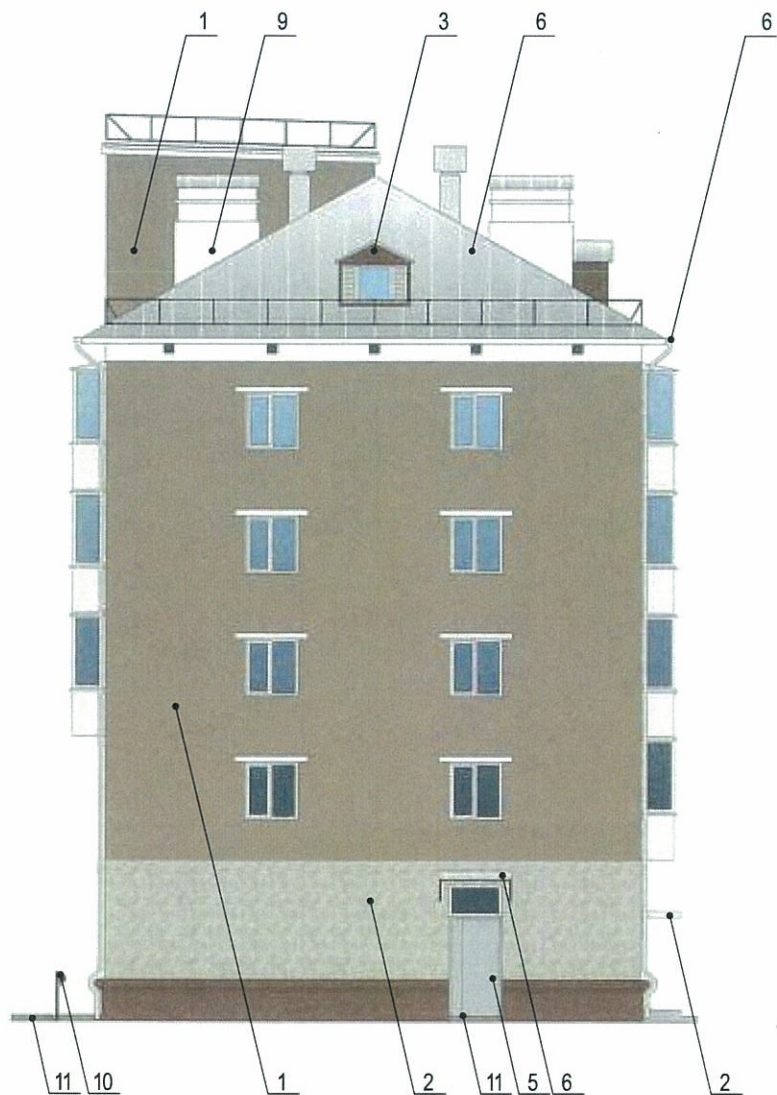

1. Размещение дополнительного оборудования, дополнительных элементов и устройств на фасадах объектов капитального строительства допускается при соблюдении следующих условий:
 - а) единое архитектурное и цветовое решение фасадов (в том числе размер, форма, цвет, материал);
 - б) соответствие архитектурному решению фасадов, предусмотренному проектной документацией, с привязкой к основным композиционным осям фасадов (системе горизонтальных и вертикальных осей);
 - в) соответствие ГОСТам, техническим регламентам, установленным законодательством Российской Федерации в области обеспечения санитарно-эпидемиологического благополучия населения, пожарной безопасности;
2. Размещение наружных блоков систем кондиционирования и вентиляции допускается:
 - а) на кровле объектов капитального строительства;
 - б) на оконных и дверных проемах в единой (вертикальной, горизонтальной) системе осей фасадов, в окнах подвального этажа, в плоскости остекления без выхода за плоскость фасадов с использованием маскирующих ограждений (решеток, жалюзи).
3. Размещение наружных блоков систем кондиционирования и вентиляции на поверхности главных фасадов, в оконных и дверных проемах за плоскостью фасадов не допускается:
 - а) над пешеходными тротуарами;
 - б) на высоте менее 3,0 м от поверхности земли.
4. Антенны должны размещаться:
 - а) на кровле объектов капитального строительства - компактными упорядоченными группами, с использованием единой несущей основы, в том числе с устройством ограждения, а также с учетом требований действующего законодательства;
 - б) на дворовых фасадах, глухих стенах, не просматривающихся с улицы;
 - в) на дворовых фасадах - в простенках между окнами на пересечении вертикальной оси простенка и оси, соответствующей верхней границе проема.

СОГЛАСОВАНО
 1^й заместитель начальника ДГА
 г. Пермь - главный архитектор
 Д.Ю. Лапшин
 24 августа 2018 г.

						16 - 08 - 2018 - ОФ			
						Колерный паспорт фасадов здания по ул. Крупской, 32 в Мотовилихинском районе города Перми			
Изм.	Кол.уч.	Лист	Недок	Подпись	Дата	Жилой дом со встроенно-пристроенными помещениями	Стадия	Лист	Листов
							П	7	10
Выполнил	Пермяков В.				08.2018	Боковые фасады	Рекламная студия "Буклет"		



1. Размещение вывесок и рекламных конструкций должно осуществляться в границах места допустимого размещения объектов городской информации, установленных данным колерным паспортом;
 2. Здание по Крупской 32 находится в границах территории объекта культурного наследия - достопримечательного места "Егошихинское кладбище", в которых запрещается:
 - размещение рекламных конструкций и вывесок с размером информационного поля, превышающим 1,2 м по короткой стороне или 1,8 метра по длинной стороне, за исключением вывесок в виде отдельных накладных букв без использования подложки, размещаемых на фасадах;
 - размещение на фасадах рекламных конструкций и вывесок, совокупная площадь которых превышает 5% площади фасада;
 - размещение рекламных конструкций и вывесок, перекрывающих архитектурные элементы фасадов зданий;
 - размещение рекламных конструкций и вывесок на кровлях и парапетах кровель зданий;
 4. Размещение рекламных конструкций производится на основании отдельного разрешения в соответствии с требованиями Решения Пермской городской Думы от 27.01.2009 № 11 «Об утверждении Положения о порядке установки и эксплуатации рекламных конструкций на территории города Перми»;
 5. Единая горизонтальная ось – это условная прямая линия, относительно которой располагаются информационные конструкции. Определяется как половина расстояния между верхним и нижним архитектурным элементом (окна, наличники, карниз, фриз и др.), выделяющимся (западающим, выступающим) из плоскости стены.
 6. Размеры одиночных табличек-режимников должны быть одинаковыми.
- Размещение вывесок, перекрывающих оконные проемы, а также расположенных на балконах зданий и сооружений должно быть согласовано с собственниками помещений, к которым относится балкон и данный оконный проем.

Схемы компоновки объемных букв и/или логотипов, знаков относительно оси размещения объектов городской информации

Управление архитектуры и городского дизайна
ДГА администрации г.Перми
СООТВЕТСТВУЕТ АРХИТЕКТУРНОМУ
ОБЛИКУ ГОРОДА ПЕРМИ
«24» августа 2018г.
Подпись: _____

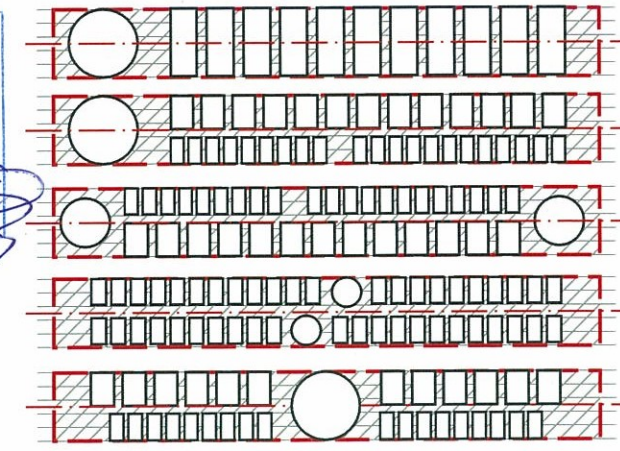

- места допустимого размещения объектов городской информации, вывесок
 - ось размещения объектов городской информации, вывесок

№	Название, тип объектов городской информации	Цвет	Тип подсветки
1	Объемные буквы и/или логотипы на металлических направляющих в цвет фасада. Выполнены из металла, пластика, органического стекла.	Фирменные цвета	Внутренняя или контурная, светодиодами
2	Режимник. Пленочная аппликация на стекле. Металл, пластик, оргстекло.	Белый, прозрачный	
3	Знак адресации. Металл, пластик, оргстекло.	Синий, белый	
4	Объемные буквы и/или логотипы на металлических направляющих в цвет фасада. Выполнены из металла, пластика, органического стекла.	Красный	Внутренняя или контурная, светодиодами
5	Оклейка витрины (допустимо однотонное написание информации, состоящей только из букв и занимающей собой не более 30% площади витрины)	Фирменные цвета	Внутренняя или контурная, светодиодами
6	Объект монументального искусства - памятные знаки, мемориальные доски. Требуется согласование с городской администрацией в соответствии с законами РФ.	Согласно проектному решению автора объекта	Согласно проектному решению автора объекта
7	Объект монументального искусства - памятные знаки, мемориальные доски. Требуется согласование с городской администрацией в соответствии с законами РФ.	Согласно проектному решению автора объекта	Согласно проектному решению автора объекта

						16 - 08 - 2018 - ОФ			
						Колерный паспорт фасадов здания по ул. Крупской, 32 в Мотовилихинском районе города Перми			
Изм.	Кол.уч.	Лист	№док	Подпись	Дата	Жилой дом со встроенно-пристроенными помещениями	Стадия	Лист	Листов
							П	8	10
Выполнил	Пермяков В.				08.2018	Размещение объектов городской информации	Рекламная студия "Буклет"		

Пример группировки табличек (см. позицию 2)

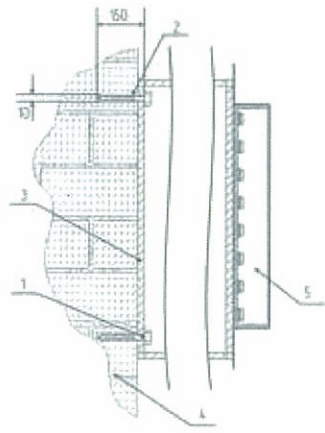

Крепление металлоконструкции к фасаду производится на закладные детали – анкерными болтами в сборе с дюбелями. Конструктивную часть дополнительно разработать с конструктором.

- 1 - анкерный болт D10 L150
- 2 - дюбель D12
- 3 - металлоконструкция
- 4 - кирпичная кладка
- 5 - объемная буква с подсветкой

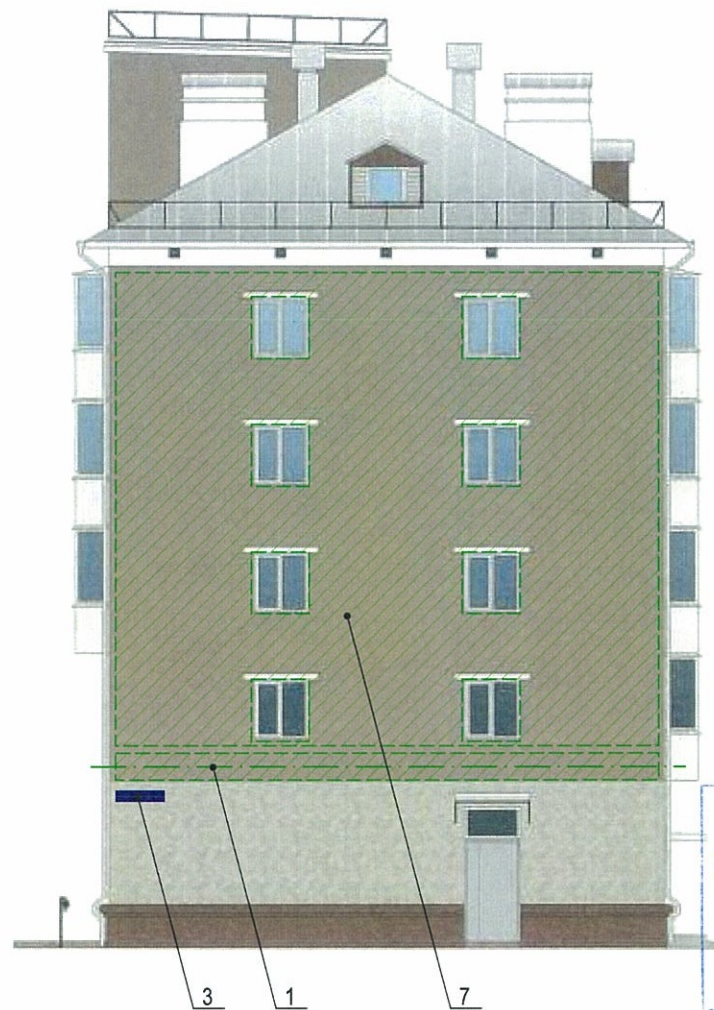

Управление архитектуры и городского дизайна
ДГА администрации г.Перми
**СООТВЕТСТВУЕТ АРХИТЕКТУРНОМУ
ОБЛИКУ ГОРОДА ПЕРМИ**
«24 августа 2018г»
Подпись: [Signature]

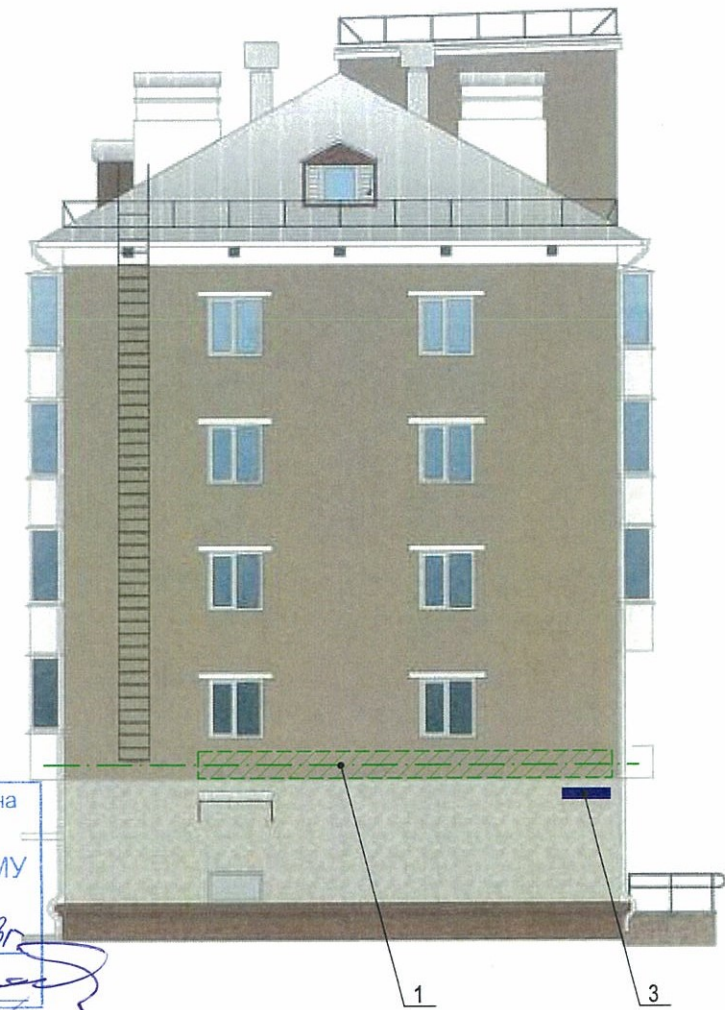

1. Размещение вывесок и рекламных конструкций должно осуществляться в границах места допустимого размещения объектов городской информации, установленных данным колерным паспортом;
 2. Здание по Крупской 32 находится в границах территории объекта культурного наследия - достопримечательного места "Егошихинское кладбище", в которых запрещается:
 - размещение рекламных конструкций и вывесок с размером информационного поля, превышающим 1,2 м по короткой стороне или 1,8 метра по длинной стороне, за исключением вывесок в виде отдельных накладных букв без использования подложки, размещаемых на фасадах;
 - размещение на фасадах рекламных конструкций и вывесок, совокупная площадь которых превышает 5% площади фасада;
 - размещение рекламных конструкций и вывесок, перекрывающих архитектурные элементы фасадов зданий;
 - размещение рекламных конструкций и вывесок на кровлях и парапетах кровель зданий;
 4. Размещение рекламных конструкций производится на основании отдельного разрешения в соответствии с требованиями Решения Пермской городской Думы от 27.01.2009 № 11 «Об утверждении Положения о порядке установки и эксплуатации рекламных конструкций на территории города Перми»;
 5. Единая горизонтальная ось – это условная прямая линия, относительно которой располагаются информационные конструкции. Определяется как половина расстояния между верхним и нижним архитектурным элементом (окна, наличники, карниз, фриз и др.), выделяющимся (западающим, выступающим) из плоскости стены.
 6. Размеры одиночных табличек-режимников должны быть одинаковыми.
- Размещение вывесок, перекрывающих оконные проемы, а также расположенных на балконах зданий и сооружений должно быть согласовано с собственниками помещений, к которым относится балкон и данный оконный проем.

Схемы компоновки объемных букв и/или логотипов, знаков относительно оси размещения объектов городской информации

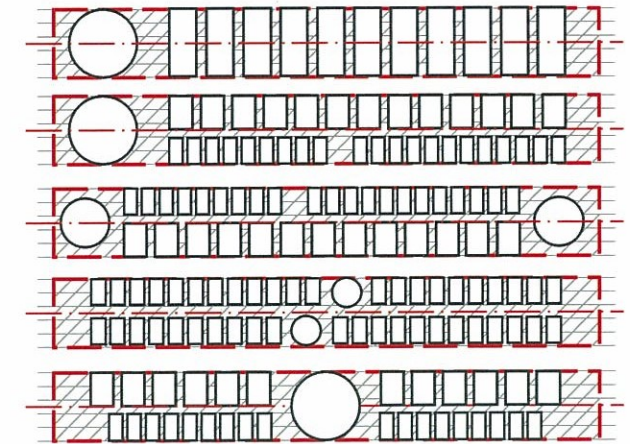

- места допустимого размещения объектов городской информации, вывесок
 - ось размещения объектов городской информации, вывесок

№	Название, тип объектов городской информации	Цвет	Тип подсветки
1	Объемные буквы и/или логотипы на металлических направляющих в цвет фасада. Выполнены из металла, пластика, органического стекла.	Фирменные цвета	Внутренняя или контурная, светодиодами
2	Режимник. Пленочная аппликация на стекле. Металл, пластик, оргстекло.	Белый, прозрачный	
3	Знак адресации. Металл, пластик, оргстекло.	Синий, белый	
4	Объемные буквы и/или логотипы на металлических направляющих в цвет фасада. Выполнены из металла, пластика, органического стекла.	Красный	Внутренняя или контурная, светодиодами
5	Оклейка витрины (допустимо однотонное написание информации, состоящей только из букв и занимающей собой не более 30% площади витрины)	Фирменные цвета	Внутренняя или контурная, светодиодами
6	Объект монументального искусства - памятные знаки, мемориальные доски. Требуется согласование с городской администрацией в соответствии с законами РФ.	Согласно проектному решению автора объекта	Согласно проектному решению автора объекта
7	Объект монументального искусства - памятные знаки, мемориальные доски. Требуется согласование с городской администрацией в соответствии с законами РФ.	Согласно проектному решению автора объекта	Согласно проектному решению автора объекта

						16 - 08 - 2018 - ОФ			
						Колерный паспорт фасадов здания по ул. Крупской, 32 в Мотовилихинском районе города Перми			
Изм.	Кол.уч.	Лист	№ док	Подпись	Дата	Жилой дом со встроенно-пристроенными помещениями	Стадия	Лист	Листов
							П	9	10
Выполнил	Пермяков В.				08.2018	Размещение объектов городской информации	Рекламная студия "Буклет"		

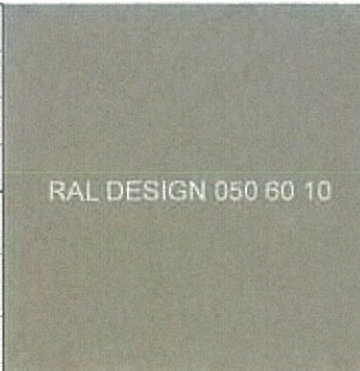
Позиция согласно ведомости отделки фасадов	Координаты цвета в RAL	C:	29	
		M:	34	
		Y:	36	
		K:	15	
		R:	162	
		G:	144	
1		B:	132	

Позиция согласно ведомости отделки фасадов	Координаты цвета в RAL	C:	25	
		M:	18	
		Y:	17	
		K:	4	
		R:	187	
		G:	189	
5		B:	190	

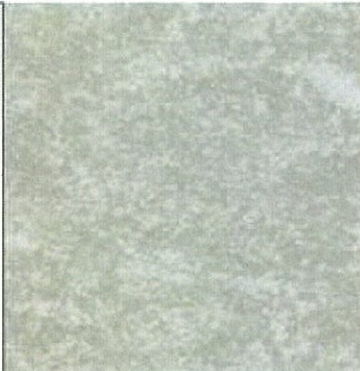
Позиция согласно ведомости отделки фасадов	Керамогранит Estima Strong SG 02 40x40 глазурованный или аналогичный по цвету природный или искусственный камень	
2		

Позиция согласно ведомости отделки фасадов	Керамогранит Estima Energy NG 05 красный неполированный или аналогичный по цвету природный или искусственный камень	
11		

Позиция согласно ведомости отделки фасадов	Координаты цвета в RAL	C:	42	
		M:	66	
		Y:	55	
		K:	19	
		R:	131	
		G:	90	
3		B:	88	

СОГЛАСОВАНО
1^й заместитель начальника ДГА
г. Перми
Д.Ю. Папшин
24 августа 2018г.

						16 - 08 - 2018 - ОФ			
						Колерный паспорт фасадов здания по ул. Крупской, 32 в Мотовилихинском районе города Перми			
Изм.	Кол.уч.	Лист	№док	Подпись	Дата	Жилой дом со встроенно-пристроенными помещениями	Стадия	Лист	Листов
							П	10	10
Выполнил	Пермяков В.				08.2018	Эталоны колеров	Рекламная студия "Буклет"		