



ДЕПАРТАМЕНТ ГРАДОСТРОИТЕЛЬСТВА И АРХИТЕКТУРЫ
АДМИНИСТРАЦИИ ГОРОДА ПЕРМИ

ООО «ПК «Северная корона»

11.10.2018 №59-22-01-40-3273
КОЛЕРНЫЙ ПАСПОРТ





АДРЕС ОБЪЕКТА: г.Пермь, административный район Свердловский,
улица Лодыгина, здание (строение) № 26

ПЕРМЬ 2018 г.

Ведомость чертежей комплекта марки ОФ

ЛИСТ	НАИМЕНОВАНИЕ	ПРИМЕЧАНИЯ
1	Общие данные, инструкции, ведомость отделки фасадов	
2	Ситуационный план	
3	Фотофиксация фасадов	
4	Главный фасад	
5	Дворовой фасад	
6	Боковой фасад	
7	Размещение объектов городской информации	
8	Размещение объектов городской информации	
9	Размещение объектов городской информации	
10	Эталоны колеров	

Ведомость отделки фасадов

ПОЗ.	ЭЛЕМЕНТ ФАСАДА	ЭТАЛОН ЦВЕТА	ОБОЗНАЧ.	ВИД ОТДЕЛКИ	ПРИМ.
1	Основное поле стен			Кирпич	
2	Цоколь			Фасадная краска по штукатурке	
3	Кровля			Асбоцементные листы	
4	Пояски, карнизы			Кирпич	
5	Окна			Металлопластик	
6	Дверные полотна			Металлопластик	
7	Ступени			Плитка	
8	Ограждения			Хромированная сталь	
9	Отделка крылец			Керамогранитная плитка	
10	Балконы			Композитное покрытие	
11	Водосточные трубы			Полимерное покрытие	
12	Трубы вентиляции			Композитное покрытие	
13	Двери подъездов			Алкидно-уретановая краска	
14	Ограждения кровли			Полимерное покрытие	
15	Козырек			Профлист	

Инструкция

О порядке производства работ, связанных с окраской фасадов и всех наружных частей зданий, сооружений, строений, расположенных на территории города Перми

1. Окраска (отделка) фасадов и всех наружных частей зданий, сооружений, строений, ограждений, заборов, павильонов, киосков, ларьков и прочих объектов, расположенных на территории города Перми, может производиться лишь на основании колерного паспорта фасадов на ремонт и окраску, согласованного ДГА г. Перми
2. До начала процесса окраски (отделки) здания или какого-либо сооружения должны быть произведены работы по капитальному ремонту всех без исключения наружных частей его, подлежащих окраске.
3. До начала ремонта зданий, имеющих газосветовую рекламу, сообщить рекламораспространителю о предстоящих работах на фасаде здания с целью сохранения вывесок либо их демонтажу.
4. Полуразрушенные и разрушенные архитектурные художественно-скульптурные детали здания, карнизы, колонны, пилястры, капители, фризы, тяги, лепные украшения, барельефы, мозаика, художественная роспись подлежат обязательному восстановлению в своем первоначальном виде. Категорически запрещается производить окраску здания без предварительного восстановления указанных деталей.
5. Металлические поверхности отдельных частей здания, чугунные решетки, перила балконов и лестниц, кронштейны, дверные и оконные приборы, архитектурно-художественные детали перед окраской очищаются от грязи, ржавчины, старой краски и покрываются вновь лишь масляной краской.
6. В соответствии с выданными образцами цвета (колерами) на окраску (отделку) здания, организация, производящая ремонт здания, составляет пробные образцы цвета, которые наносятся на видное место стены.
7. Проверку и согласование пробного образца цвета (колера), а также готовности поверхности стены и отдельных наружных частей здания к окраске производит уполномоченным представителем ДГА г. Перми. Без указанной проверки и согласования производить окраску (отделку) фасада категорически воспрещается.
8. Домоуправления, организации и учреждения, производящие окраску (отделку) и связанный с нею ремонт здания, несут полную ответственность за точное выполнение настоящей инструкции и привлекаются к административной ответственности за нарушение её.
9. Цветовая гамма рекламносителей должна гармонировать с основным колористическим решением фасадов здания.
- 10 По всем вопросам, связанным с производством работ, необходимо обращаться в ДГА г. Перми (ул. Сибирская, 15, каб. 316, тел. 212-76-98)

В соответствии с Градостроительным кодексом Российской Федерации и Постановлением администрации города Перми от 22.02.2017 № 130 «Об утверждении Порядка и критериев согласования колерного паспорта, требований к содержанию колерного паспорта, формы колерного паспорта» согласованные департаментом градостроительства и архитектуры администрации города Перми проекты колерных паспортов либо проекты изменений в колерные паспорта не являются разрешительной документацией на строительство, реконструкцию объекта капитального строительства; не являются правовым основанием на устройство пристроек, навесов, козырьков.

18 заместитель начальника ДГА г. Перми - главный архитектор Ю. Лапшин 16/10/18

Изм.	Кол.уч.	Лист	№док	Подпись	Дата	Колерный паспорт объекта капитального строительства по ул. Лодыгина, № 26, Свердловский район г.Перми.		
Разраб.		Олина А. Г.			9.18	Стадия	Лист	Листов
						П	1	10
Общие данные						ООО «ПК«Северная корона»		

Ситуационный план

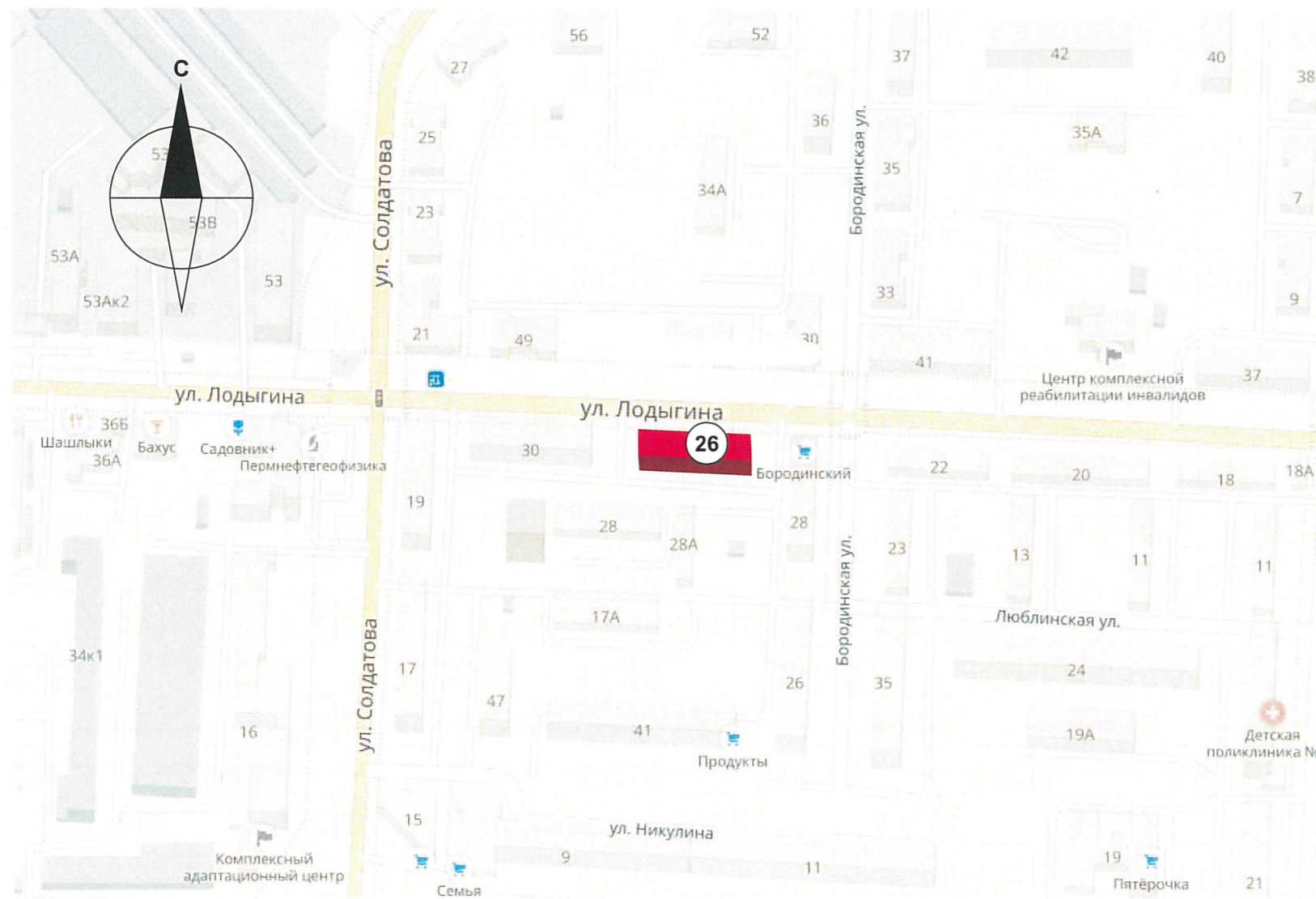

Пояснительная записка.

Четырёхэтажный жилой дом со встроенными помещениями общественного назначения.
 Год постройки и ввода в эксплуатацию 1964
 Тип фундамента - свайный.
 Тип перекрытия - железобетонные.
 Материал несущих стен - каменные, кирпичные.
 Тип фасада - облицовочный кирпич.
 Тип крыши - скатная (асбоцементные плиты).

Проектом предполагается определение типа отделки и цветового решения фасадов, определение мест размещения наружной рекламы и визуальной информации, дополнительного оборудования.
 Проект разработан в соответствии с требованиями Постановления администрации г. Перми от 22.02.2017 г. № 130.

Ведомость ссылочных и прилагаемых документов

Обозначение	Наименование	Примечание
2-305-14-ОФ	Колерный паспорт фасадов здания по адресу: г. Пермь, Лодыгина, 26, в Свердловском районе. СЭД-22-01-32-612	согласовано 26.09.2014 г.

Изм.	Кол.уч.	Лист	Недок.	Подпись	Дата			
						Колерный паспорт объекта капитального строительства по ул. <u>Лодыгина</u> , № <u>26</u> , <u>Свердловский</u> района г.Перми.		
Разраб.		Олина А. Г.		<i>Олина</i>	9.18	Стадия	Лист	Листов
						П	2	10
						Ситуационный план		ООО «ПК«Северная корона»

Существующее состояние фасадов (фотофиксация)



Существующее состояние фасадов (фотофиксация)



Существующее состояние фасадов (фотофиксация)



Существующее состояние фасадов (фотофиксация)



Существующее состояние фасадов (фотофиксация)



Существующее состояние фасадов (фотофиксация)



						Колерный паспорт объекта капитального строительства по ул. Лодыгина, № 26, Свердловский район г.Перми.		
Изм.	Кол.уч	Лист	Недок	Подпись	Дата			
Разраб.		Олина А. Г.		<i>Олина</i>	9.18	Стадия	Лист	Листов
						П	3	10
						Фотофиксация фасадов		ООО «ПК«Северная корона»

Фасад по ул. Лодыгина

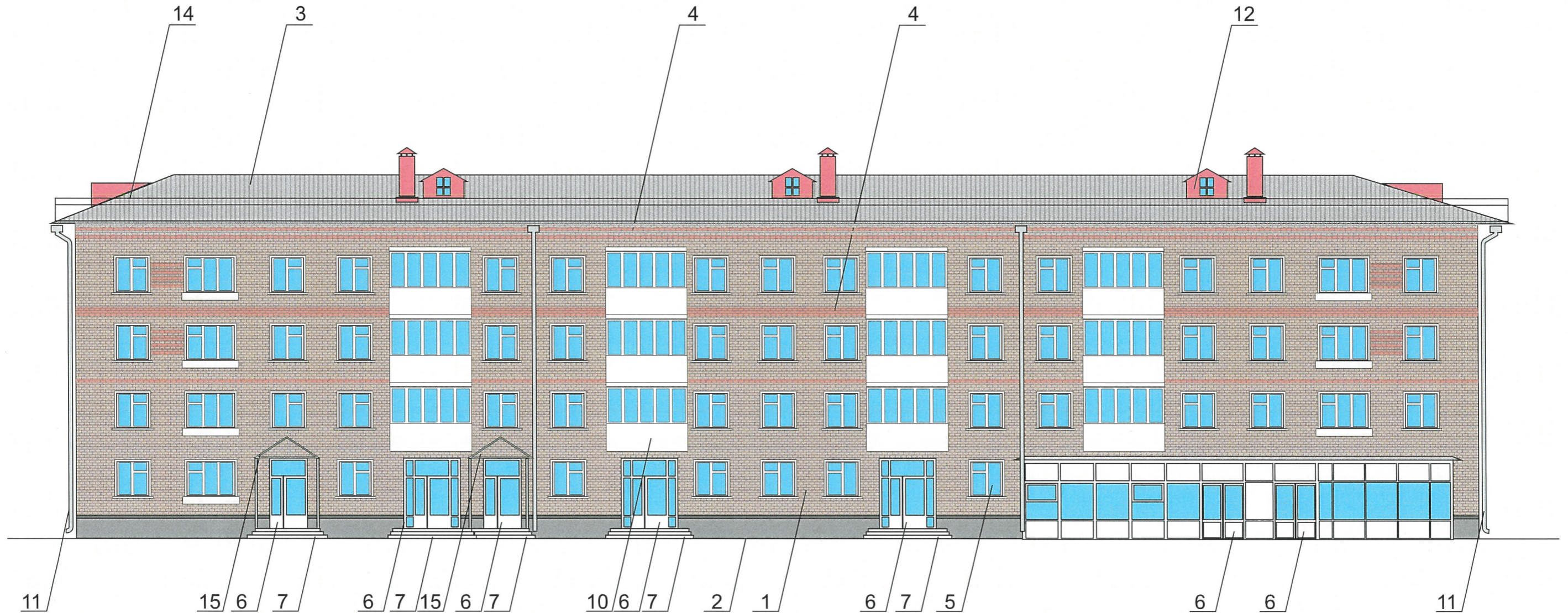

ПРИМЕЧАНИЕ:

В случае устройства или переустройства (перепланировки, ремонта, реконструкции) помещений общественного назначения, их входных групп в обязательном порядке предусмотреть мероприятия по обеспечению доступности данных помещений для маломобильных групп населения, включая инвалидов, использующих кресла-коляски и собак-проводников (далее – МГН) в соответствии с требованиями «СП 59.13330.2016. Свод правил. Доступность зданий и сооружений для маломобильных групп населения. Актуализированная редакция СНиП 35-01-2001» (далее – Свод правил). Требования свода правил распространяются на функционально-планировочные элементы зданий и сооружений, отведенные для них земельные участки, включая подходы к зданиям и сооружениям, входные узлы, внутренние коммуникации, пути эвакуации, помещения проживания и для предоставления услуг (обслуживания) и места приложения труда. Требования распространяются также на информационное и инженерное обустройство зданий, сооружений и земельных участков.

В соответствии со Сводом правил лестницы должны дублироваться пандусами или подъемными устройствами. Длина непрерывного марша пандуса не должна превышать 9,0 м, а уклон не круче 1:20 (5%). При ограниченном участке застройки или наличии подземных коммуникаций перед входом допускается проектировать пандус с уклоном не круче 1:12 (8%) при длине марша не более 6,0 м. Параметры пандуса следует принимать в соответствии со Сводом правил. Поручни должны соответствовать техническим требованиям к опорным стационарным устройствам по ГОСТ Р 51261. Размеры входной площадки с пандусом не менее 2,2 x 2,2 м. Применение для инвалидов вместо пандусов аппарелей не допускается на объекте.

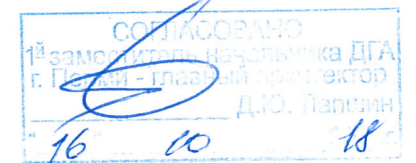

Колерный паспорт объекта капитального строительства по ул. <u>Лодыгина</u> , № <u>26</u> , <u>Свердловский</u> района г.Перми.					
Изм.	Кол.уч.	Лист	№док.	Подпись	Дата
				Олина А. Г. <i>Олина</i>	9.18
Главный фасад					
			Стадия	Лист	Листов
			П	4	10
ООО «ПК«Северная корона»					

Дворовой фасад

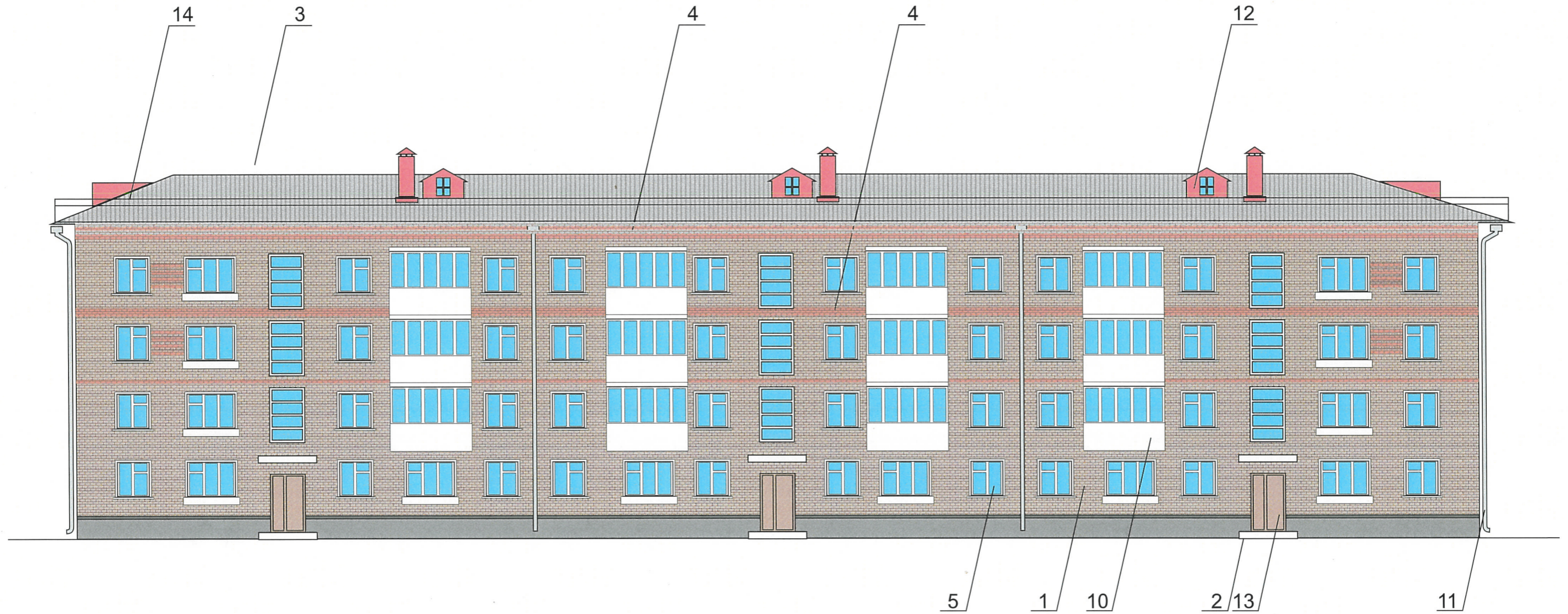

ПРИМЕЧАНИЕ:

1. Размещение дополнительного оборудования, дополнительных элементов и устройств на фасадах объектов капитального строительства допускается при соблюдении следующих условий:

- а) единое архитектурное и цветовое решение фасадов (в том числе размер, форма, цвет, материал);
- б) соответствие архитектурному решению фасадов, предусмотренному проектной документацией, с привязкой к основным композиционным осям фасадов (системе горизонтальных и вертикальных осей);
- в) соответствие ГОСТам, техническим регламентам, установленным законодательством Российской Федерации в области обеспечения санитарно-эпидемиологического благополучия населения, пожарной безопасности;

2. Размещение наружных блоков систем кондиционирования и вентиляции допускается:

- а) на кровле объектов капитального строительства;
- б) на оконных и дверных проемах в единой (вертикальной, горизонтальной) системе осей фасадов, в окнах подвального этажа, в плоскости остекления без выхода за плоскость фасадов с использованием маскирующих ограждений (решеток, жалюзи).

3. Размещение наружных блоков систем кондиционирования и вентиляции на поверхности главных фасадов, в оконных и дверных проемах за плоскостью фасадов не допускается:

- а) над пешеходными тротуарами;
- б) на высоте менее 3,0 м от поверхности земли.

4. Антенны должны размещаться:

- а) на кровле объектов капитального строительства - компактными упорядоченными группами, с использованием единой несущей основы, в том числе с устройством ограждения, а также с учетом требований действующего законодательства;
- б) на дворовых фасадах, глухих стенах, не просматривающихся с улицы;
- в) на дворовых фасадах - в простенках



Колерный паспорт объекта капитального строительства по ул. Лодыгина, № 26, Свердловский район г.Перми.					
Изм.	Кол.уч.	Лист	Недок.	Подпись	Дата
				Олина А. Г. <i>[Signature]</i>	9.18
Дворовой фасад					
			Стадия	Лист	Листов
			П	5	10
ООО «ПК«Северная корона»					

Боковые фасады

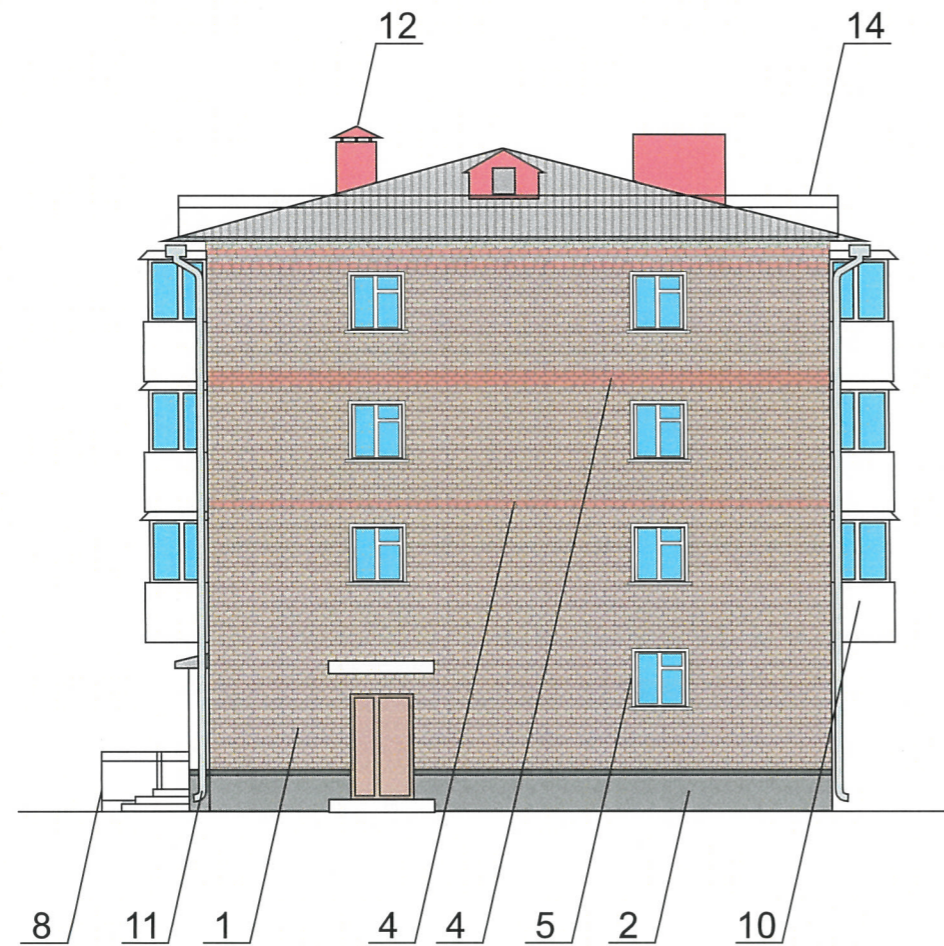

ПРИМЕЧАНИЕ:

1. В случае, если наружные лестницы при дополнительно устроенных входах в общественные помещения здания выходят за границы предоставленного земельного участка и красные линии квартала, то устройство дополнительных или переустройство существующих входных групп требует получения разрешения в установленном порядке;
2. В случае устройства или переустройства (перепланировки, ремонта, реконструкции) помещений общественного назначения, их входных групп в обязательном порядке должны быть предусмотрены мероприятия по обеспечению доступности данных помещений для маломобильных групп населения, включая инвалидов, использующих кресла-коляски и собак-проводников (далее-МГН) в соответствии с требованиями СП 59.13330.2016 Свод правил. Доступность зданий и сооружений для маломобильных групп населения. Данный свод правил касается функционально-планировочных элементов зданий и сооружений, их участков или отдельных помещений, доступных для МГН (входные узлы, коммуникации, пути эвакуации, помещения и зоны обслуживания, а также их информационное и инженерное обустройство). В частности, лестницы при входах в общественные помещения должны дублироваться пандусами с уклоном не более 1:20 (5%) или иными средствами подъема (подъемные платформы, лифты и т.д.). Согласно вышеуказанному Своду правил наружные лестницы и пандусы должны иметь поручни с учетом технических требований к опорным стационарным устройствам по ГОСТ Р 51261; размеры входной площадки при открывании дверей наружу должны быть не менее 1,4 x 2,0 или 1,5 x 1,85; размеры входной площадки с пандусом не менее 2,2 x 2,2 м.

СОГЛАСОВАНО
 1 заместителем начальника ДГ
 г. Пермь, главный архитектор
 Д.Ю. Лавин
 16 10 18

						Колерный паспорт объекта капитального строительства по ул. Лодыгина, № 26, Свердловский район г.Перми.		
Изм.	Кол.уч	Лист	№док	Подпись	Дата	Стадия	Лист	Листов
	Разраб.		Олина А. Г.	<i>Олина</i>	9.18	П	6	10
Боковой фасад						ООО «ПК«Северная корона»		

Фасад по ул. Лодыгина

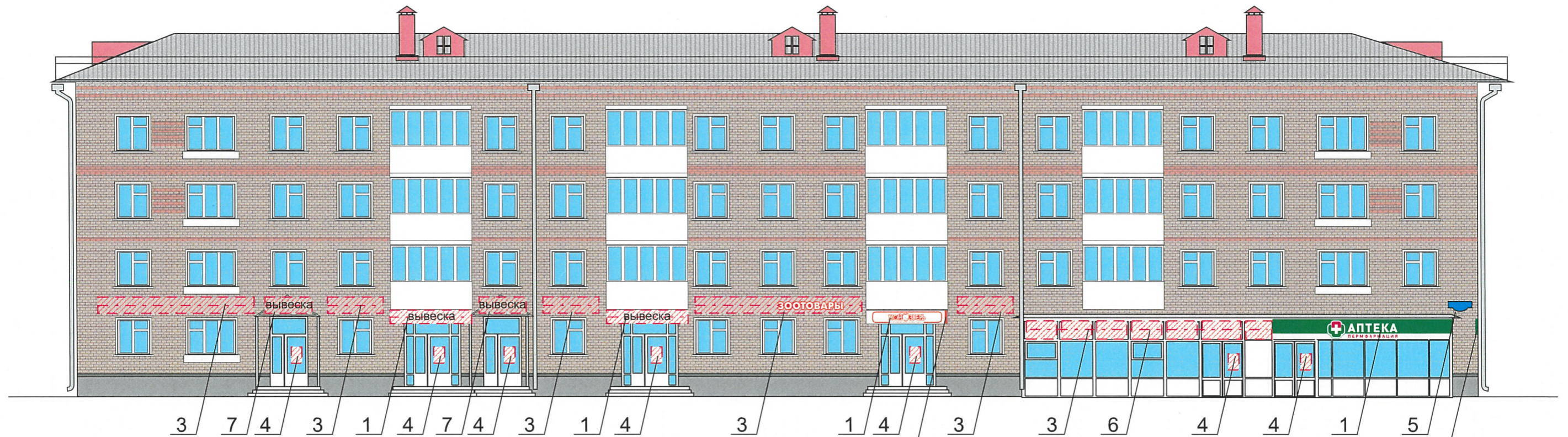

- - - - - ось размещения объектов городской информации, вывесок
- место допустимого размещения объектов городской информации конструкций

ПРИМЕЧАНИЕ:

1. Размещение вывесок и рекламных конструкций должно осуществляться в границах места допустимого размещения объектов городской информации, установленных данным колерным паспортом;
2. Размещение рекламных конструкций производится на основании отдельного разрешения в соответствии с требованиями Решения Пермской городской Думы от 27.01.2009 № 11 «Об утверждении Положения о порядке установки и эксплуатации рекламных конструкций на территории города Перми»;
3. Единая горизонтальная ось - это условная прямая линия, относительно которой располагаются информационные конструкции. Определяется как половина расстояния между верхним и нижним архитектурным элементом (окна, наличники, карниз, фриз и др.), выделяющимися (западающим, выступающим) из плоскости стены.
4. Размеры одиночных табличек-режимников должны быть одинаковыми.
5. Размещение вывесок, перекрывающих оконные проемы, а также расположенных на балконах зданий и сооружений должно быть согласовано с собственниками помещений, к которым относится балкон и данный оконный проем.

Схемы компоновки объемных букв и/или логотипов, знаков относительно оси размещения объектов городской информации

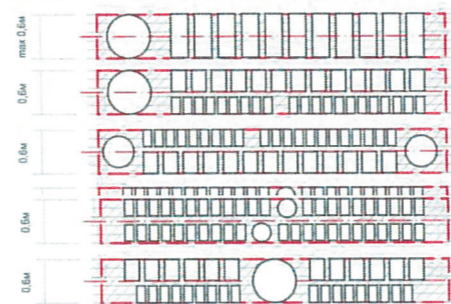

Пример панель-кронштейна

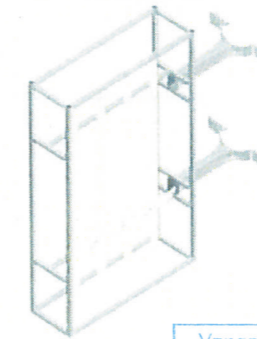

Объемные световые буквы на металлической раме

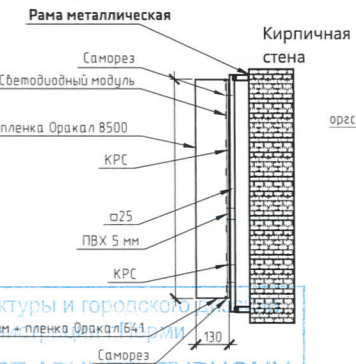

Объемные световые буквы на основе из композита

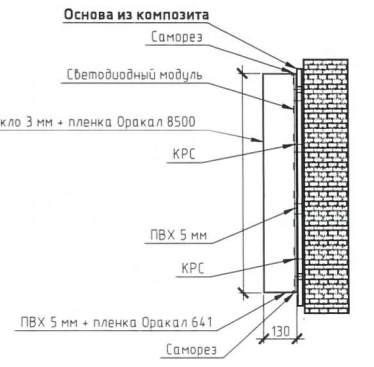

Управление архитектуры и городского хозяйства
ДГА
СООТВЕТСТВУЕТ АРХИТЕКТУРНОМУ
ОБЛИКУ ГОРОДА ПЕРМИ

«16» 09/18
Корсаков С.А. Подпись

№	Название, тип объектов городской информации	Цвет	Тип подсветки
1	Объемные буквы или логотип на композитной основе. Выполнена из оргстекла, пластика, металла. Требуется согласование собственника	Фирменные цвета Композитная основа белая	Внутренняя подсветка, контурная подсветка, без подсветки
2	Панель-кронштейн. Выполнен из оргстекла, пластика, металла.	Фирменные цвета	Внутренняя подсветка, контурная подсветка, без подсветки
3	Объемные буквы или логотип на металлических направляющих в цвет фасада. Выполнена из оргстекла, пластика, металла.	Фирменные цвета	Внутренняя подсветка, контурная подсветка, без подсветки
4	«Режим работы». Выполнен в технике аппликации из ПВХ пленки.	Фирменные цвета	без подсветки
5	Знак адресации. Выполнен из оргстекла, пластика, металла.	синий/белый	без подсветки
6	Аппликация из ПВХ пленки.	Фон белый	без подсветки
7	Объемные буквы или логотип на раме в цвет козырька. Выполнена из оргстекла, пластика, металла.	Фирменные цвета	Внутренняя подсветка, контурная подсветка, без подсветки

Изм.	Кол.уч.	Лист	№док	Подпись	Дата
Разраб.		Олина А. Г.			9.18
Колерный паспорт объекта капитального строительства по ул. Лодыгина, № 26, Свердловский район г.Перми.					
			Стадия	Лист	Листов
			П	7	10
				Размещение объектов городской информации	ООО «ПК«Северная корона»

Дворовой фасад



- - - - - - ось размещения объектов городской информации, вывесок
||||| - место допустимого размещения объектов городской информации конструкций

Управление архитектуры и городского дизайна
 ДГА администрации г.Перми
**СООТВЕТСТВУЕТ АРХИТЕКТУРНОМУ
 ОБЛИКУ ГОРОДА ПЕРМИ**

«16» 10/18
 Карасев С.А. Подп.

Допускается размещение настенных вывесок(далее-вывески) в границах помещения заинтересованного лица в виде:

отдельно расположенных букв без использования «подложки» (в том числе световых, объемных, пластиковых, металлических) с использованием неона, выполненных по инновационным технологиям (в том числе с использованием краеосвещенных систем, вывесок со светодинамикой).

Вывески должны быть привязаны к композиционным осям фасадов объектов капитального строительства и соответствовать архитектурному решению фасадов.

Размещение вывесок, табличек на фасадах объектов капитального строительства с несколькими входными группами (входами) должно осуществляться упорядоченно и комплексно, с учётом: сохранения общего архитектурно-художественного, композиционного решения фасадов; единой высоты, толщины вывесок, табличек; единой горизонтальной оси размещения на всем протяжении фасадов; соблюдения требований Федеральный закон от 01.06.2005 №53-ФЗ « О государственном языке Российской Федерации»

На объекте капитального строительства, оборудованном одной входной группой (входом), предназначенной для более чем двух заинтересованных лиц, вывески заменяются общей табличкой (режимник). Таблички (режимник) могут быть заменены надписями на стекле витрины, входной двери, выполненными в технике аппликации.

Размещение вывесок, перекрывающих оконные проемы, а также расположенных на балконах зданий и сооружений должно быть согласовано с собственниками помещений, к которым относится балкон и данный оконный проем.

№	Название, тип объектов городской информации	Цвет	Тип подсветки
1	Объемные буквы или логотип на композитной основе. Выполнена из оргстекла, пластика, металла. Требуется согласование собственника	Фирменные цвета Композитная основа белая	Внутренняя подсветка, контурная подсветка, без подсветки
2	Панель-кронштейн. Выполнен из оргстекла, пластика, металла.	Фирменные цвета	Внутренняя подсветка, контурная подсветка, без подсветки
3	Объемные буквы или логотип на металлических направляющих в цвет фасада. Выполнена из оргстекла, пластика, металла.	Фирменные цвета	Внутренняя подсветка, контурная подсветка, без подсветки
4	«Режим работы». Выполнен в технике аппликации из ПВХ пленки.	Фирменные цвета	без подсветки
5	Знак адресации. Выполнен из оргстекла, пластика, металла.	синий/белый	без подсветки
6	Аппликация из ПВХ пленки.	Фон белый	без подсветки
7	Объемные буквы или логотип на раме в цвет козырька. Выполнена из оргстекла, пластика, металла.	Фирменные цвета	Внутренняя подсветка, контурная подсветка, без подсветки

						Колерный паспорт объекта капитального строительства по ул. Лодыгина, № 26, Свердловский района г.Перми.		
Изм.	Кол.уч	Лист	№ док	Подпись	Дата			
	Разраб.	Олина А. Г.		<i>Олина</i>	9.18	Стадия	Лист	Листов
						П	8	10
						Размещение объектов городской информации		ООО «ПК«Северная корона»

Боковые фасады

Объемные световые буквы на основе из композита

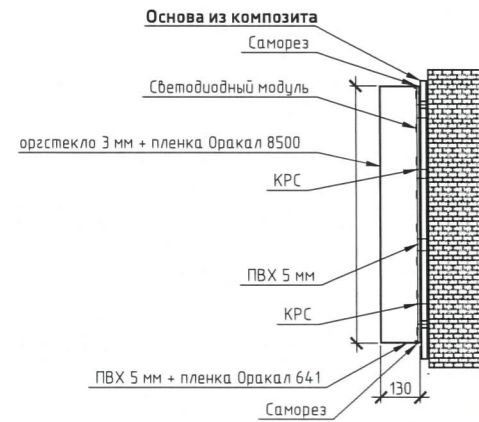

Объемный световой короб на основе из композита

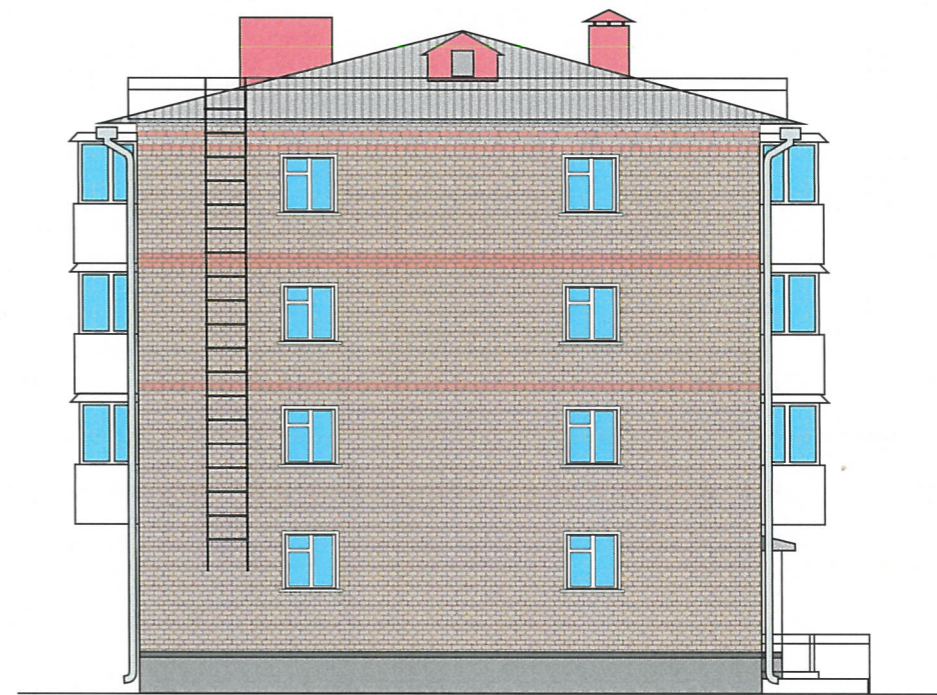
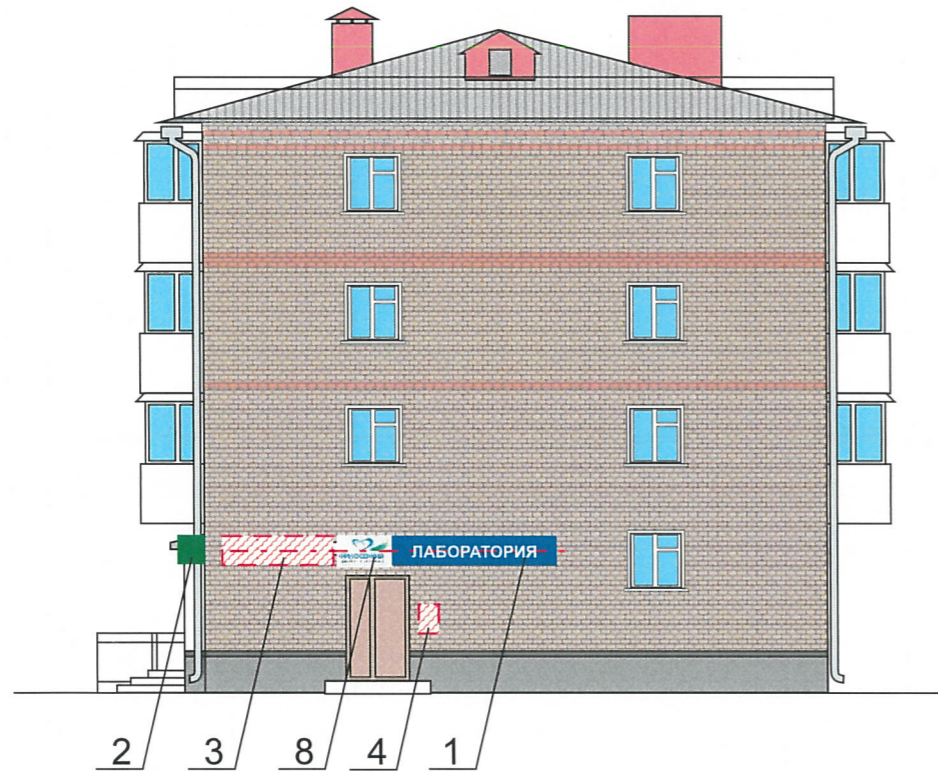
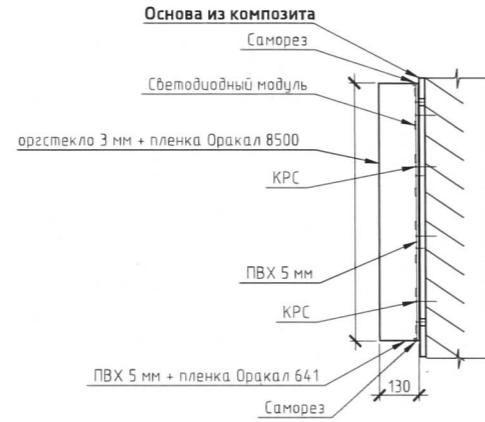

ПРИМЕЧАНИЕ:

1. Размещение вывесок и рекламных конструкций должно осуществляться в границах места допустимого размещения объектов городской информации, установленных данным колерным паспортом;
2. Размещение рекламных конструкций производится на основании отдельного разрешения в соответствии с требованиями Решения Пермской городской Думы от 27.01.2009 № 11 «Об утверждении Положения о порядке установки и эксплуатации рекламных конструкций на территории города Перми»;
3. Единая горизонтальная ось - это условная прямая линия, относительно которой располагаются информационные конструкции. Определяется как половина расстояния между верхним и нижним архитектурным элементом (окна, наличники, карниз, фриз и др.), выделяющимися (западающим, выступающим) из плоскости стены.
4. Размеры одиночных табличек-режимников должны быть одинаковыми.
5. Размещение вывесок, перекрывающих оконные проемы, а также расположенных на балконах зданий и сооружений должно быть согласовано с собственниками помещений, к которым относится балкон и данный оконный проем.

№	Название, тип объектов городской информации	Цвет	Тип подсветки
1	Объемные буквы или логотип на композитной основе. Выполнена из оргстекла, пластика, металла. Требуется согласование собственника	Фирменные цвета Композитная основа белая	Внутренняя подсветка, контурная подсветка, без подсветки
2	Панель-кронштейн. Выполнен из оргстекла, пластика, металла.	Фирменные цвета	Внутренняя подсветка, контурная подсветка, без подсветки
3	Объемные буквы или логотип на металлических направляющих в цвет фасада. Выполнена из оргстекла, пластика, металла.	Фирменные цвета	Внутренняя подсветка, контурная подсветка, без подсветки
4	«Режим работы». Выполнен в технике аппликации из ПВХ пленки.	Фирменные цвета	без подсветки
5	Знак адресации. Выполнен из оргстекла, пластика, металла.	синий/белый	без подсветки
6	Аппликация из ПВХ пленки.	Фон белый	без подсветки
7	Объемные буквы или логотип на раме в цвет козырька. Выполнена из оргстекла, пластика, металла.	Фирменные цвета	Внутренняя подсветка, контурная подсветка, без подсветки
8	Световой короб. Выполнен из оргстекла, пластика, металла.	Фирменные цвета Фон белый	Внутренняя подсветка

- ось размещения объектов городской информации, вывесок
- место допустимого размещения объектов городской информации конструкций

Управление архитектуры и городского дизайна
ДГА администрации г.Перми
СООТВЕТСТВУЕТ АРХИТЕКТУРНОМУ
ОБЛИКУ ГОРОДА ПЕРМИ

«16» 10/18
Карасева

Изм.	Кол.уч.	Лист	Недок.	Подпись	Дата	Колерный паспорт объекта капитального строительства по ул. Лодыгина, № 26, Свердловский район г.Перми.		
Разраб.		Олина А. Г.			9.18	Стадия	Лист	Листов
						П	9	10
						Размещение объектов городской информации		ООО «ПК«Северная корона»

Позиция согласно ведомости отделки фасадов	Координаты цвета в CorelDraw	C	5	
		M	2	
		Y	13	
		K	0	
		R	244	
		G	244	
1		B	229	
		C	0	
		M	0	
		Y	0	
		K	70	
		R	109	
Позиция согласно ведомости отделки фасадов	Координаты цвета в CorelDraw	G	114	
		B	117	
		C	0	
		M	0	
		Y	0	
		K	10	
Позиция согласно ведомости отделки фасадов	Координаты цвета в CorelDraw	R	245	
		G	250	
		B	250	
		C	4	
		M	30	
		Y	30	
K	0			
Позиция согласно ведомости отделки фасадов	Координаты цвета в CorelDraw	R	240	
		G	190	
		B	175	
		C	0	
		M	0	
		Y	0	
K	0			
Позиция согласно ведомости отделки фасадов	Координаты цвета в CorelDraw	R	255	
		G	255	
		B	255	

Позиция согласно ведомости отделки фасадов	Координаты цвета в CorelDraw	C	0	
		M	0	
		Y	0	
		K	0	
		R	255	
		G	255	
6		B	255	
		C	20	
		M	10	
		Y	15	
		K	0	
		R	211	
Позиция согласно ведомости отделки фасадов	Координаты цвета в CorelDraw	G	215	
		B	217	
		C	0	
		M	0	
		Y	0	
		K	35	
Позиция согласно ведомости отделки фасадов	Координаты цвета в CorelDraw	R	180	
		G	180	
		B	180	
		C	35	
		M	22	
		Y	27	
K	5			
Позиция согласно ведомости отделки фасадов	Координаты цвета в CorelDraw	R	175	
		G	180	
		B	175	
		C	33	
		M	7	
		Y	45	
K	0			
Позиция согласно ведомости отделки фасадов	Координаты цвета в CorelDraw	R	185	
		G	205	
		B	160	

Позиция согласно ведомости отделки фасадов	Координаты цвета в CorelDraw	C	0	
		M	0	
		Y	0	
		K	0	
		R	255	
		G	255	
11		B	255	
		C	30	
		M	60	
		Y	40	
		K	20	
		R	160	
Позиция согласно ведомости отделки фасадов	Координаты цвета в CorelDraw	G	105	
		B	108	
		C	25	
		M	36	
		Y	50	
		K	15	
Позиция согласно ведомости отделки фасадов	Координаты цвета в CorelDraw	R	180	
		G	150	
		B	120	
		C	65	
		M	45	
		Y	60	
K	50			
Позиция согласно ведомости отделки фасадов	Координаты цвета в CorelDraw	R	77	
		G	87	
		B	79	

СОГЛАСОВАНО
 1 заместителем начальника ДГА
 г. Перми - [подпись]
 Ю. Лавров

						Колерный паспорт объекта капитального строительства по ул. Лодыгина, № 26, Свердловский района г.Перми.		
Изм.	Кол.уч.	Лист	№док	Подпись	Дата	Стадия	Лист	Листов
				[подпись]	9.18	П	10	10
Эталоны колеров						ООО «ПК«Северная корона»		