



ДЕПАРТАМЕНТ ГРАДОСТРОИТЕЛЬСТВА И АРХИТЕКТУРЫ
АДМИНИСТРАЦИИ ГОРОДА ПЕРМИ

ООО «ИЗДАТЕЛЬСКИЙ ДОМ «ИНОМАРКА»

Заказчик: ООО «ЗООСФЕРА», ИП Васильева Т.Е., ООО «Диамант»

№059-22-01-40-2834 от 18.09.2018

КОЛЕРНЫЙ ПАСПОРТ

АДРЕС ОБЪЕКТА: г. Пермь, административный район Ленинский,
ул Максима Горького, здание № 51

№ 3444 - 08 - 2018 - РА

г. Пермь 2018 г.

Ведомость чертежей комплекта марки АР

| Лист | НАИМЕНОВАНИЕ | ПРИМЕЧАНИЕ |
|------|--|------------|
| 1 | Общие данные, ведомость отделки фасадов | |
| 2 | Ситуационный план, пояснительная записка | |
| 3,4 | Существующие фото фасадов | |
| 5 | Главный фасад | |
| 6 | Дворовой фасад | |
| 7,8 | Боковой фасад | |
| 9 | Размещение объектов городской информации на главном фасаде | |
| 10 | Размещение объектов городской информации на боковом фасаде | |
| 11 | Эталоны колеров | |

Ведомость отделки фасадов

| ПОЗ. | ЭЛЕМЕНТ ФАСАДА | ЭТАЛОН ЦВЕТА Lab, NCS,RAL | ОБОЗНАЧ. | ВИД ОТДЕЛКИ | ПРИМ. |
|------|---------------------------------------|------------------------------|----------|---|-------|
| 1 | Основное поле стены | | | Фасадный керамогранит | |
| 2 | Дополнительное поле стены | | | Фасадный керамогранит, фасадная краска | |
| 3 | Цоколь, цокольный этаж | | | Фасадный керамогранит, фасадная краска | |
| 4 | Подъезды | | | Окраска по штукатур- ному, слою атмосфер- ной фасадной краской, | |
| 5 | Ограждение балкона | | | Композитный материал | |
| 6 | Дверные полотна | | | Металлопластик / Металл с покраской атмосферной краской | |
| 7 | Ограждения, металлические элементы | | | Металл, эмаль по металлу | |
| 8 | Кровля здания | | | Наплавляемый кровельный материал | |
| 9 | Оконные переплеты | Белый | | Металлопластик (стеклопакет)/Дерево | |
| 10 | Лестницы | | | Ж/Б/ Металл с покраской атмосферной краской | |
| 11 | Покрытие козырьков | | | Композитный материал, поликарбонат, металл с покраской атмосферной краской | |
| 12 | Основное поле пристроя | | | Фасадный керамогранит | |

ИНСТРУКЦИЯ

**о порядке производства работ, связанных с окраской фасадов и всех
наружных частей зданий, сооружений, строений, расположенных
на территории города Перми**

1. Окраска фасадов и всех наружных частей зданий, сооружений, строений, ограждений, заборов, павильонов, киосков, ларьков и прочих объектов, расположенных на территории города Перми, может производиться лишь на основании колерного паспорта фасадов на ремонт и окраску, выдаваемых Департаментом градостроительства и архитектуры Администрации города Перми.

2. До начала процесса окраски здания или какого-либо сооружения должны быть произведены работы по капитальному ремонту всех без исключения наружных частей его, подлежащих окраске.

3. До начала ремонта зданий, имеющих газосветовую рекламу, сообщить рекламораспространителю о предстоящих работах на фасаде здания с целью сохранения вывесок либо их демонтажу.

4. Полуразрушенные и разрушенные архитектурные художественно-скульптурные детали здания, карниза, колонны, пилястры, капители, фризы, тяги, лепные украшения, барельефы, мозаика, художественная роспись подлежат обязательному восстановлению в своем первоначальном виде.

Категорически запрещается производить окраску зданий без предварительного восстановления указанных деталей.

5. Металлические поверхности отдельных частей здания, чугунные решетки, перила балконов и лестниц, кронштейны, дверные и оконные приборы, архитектурно-художественные детали перед окраской очищают от грязи, ржавчины, старой краски и покрываются вновь лишь масляной краской.

6. В соответствии с выданными образцами цвета колерами) на окраску здания организация, производит ремонт здания, составляет пробные образцы цвета, которые наносятся на видное место стены.

Проверку и согласование пробного образца цвета (колера), а также готовности поверхности стены и отдельных наружных частей здания к окраске производит уполномоченный представитель Департамента градостроительства и архитектуры Администрации города Перми. Без указанной проверки и согласования производить окраску фасада категорически воспрещается.

7. Домоуправления, организации и учреждения, производящие окраску и связанный с нею ремонт здания, несут полную ответственность за точное выполнение настоящей инструкции и привлекаются к ответственности за нарушение ее.

8. Цветовая гамма рекламодателя должна гармонировать с основным колористическим решением фасадов здания.

9. По всем вопросам, связанным с производством работ по окраске зданий, необходимо обращаться в Департамент градостроительства и архитектуры Администрации г. Перми (ул. Сибирская, 15, к. 314)

СОГЛАСОВАНО
1# заместитель начальника ДГА
г. Пермь - главный архитектор
Д.Ю. Лапшин
26 10 18

| | | | | | | | | | | | |
|------------|---------|-----------------|--------|---------|-------|---|--------|-------|--------|--|--|
| | | | | | | № 3444 - 08 - 2018 - РА | | | | | |
| | | | | | | Колерный паспорт объекта капитального строительства по ул. Максима Горького, 51, Ленинского района г. Перми. | | | | | |
| Изм. | Кол.уч. | Лист | Недок. | Подпись | Дата | Жилой дом со встроенными помещениями общественного назначения | Стадия | Лист | Листов | | |
| Разраб. | | Патракеева Т.Ю. | | | 10.18 | | п | 1 | 11 | | |
| | | | | | | Общие данные | | | | | |
| Н.контроль | | | | | | Ложкин В.В. | | 10.18 | | ООО «Издательский дом «Иномарка», г.Пермь | |

Ситуационный план-схема

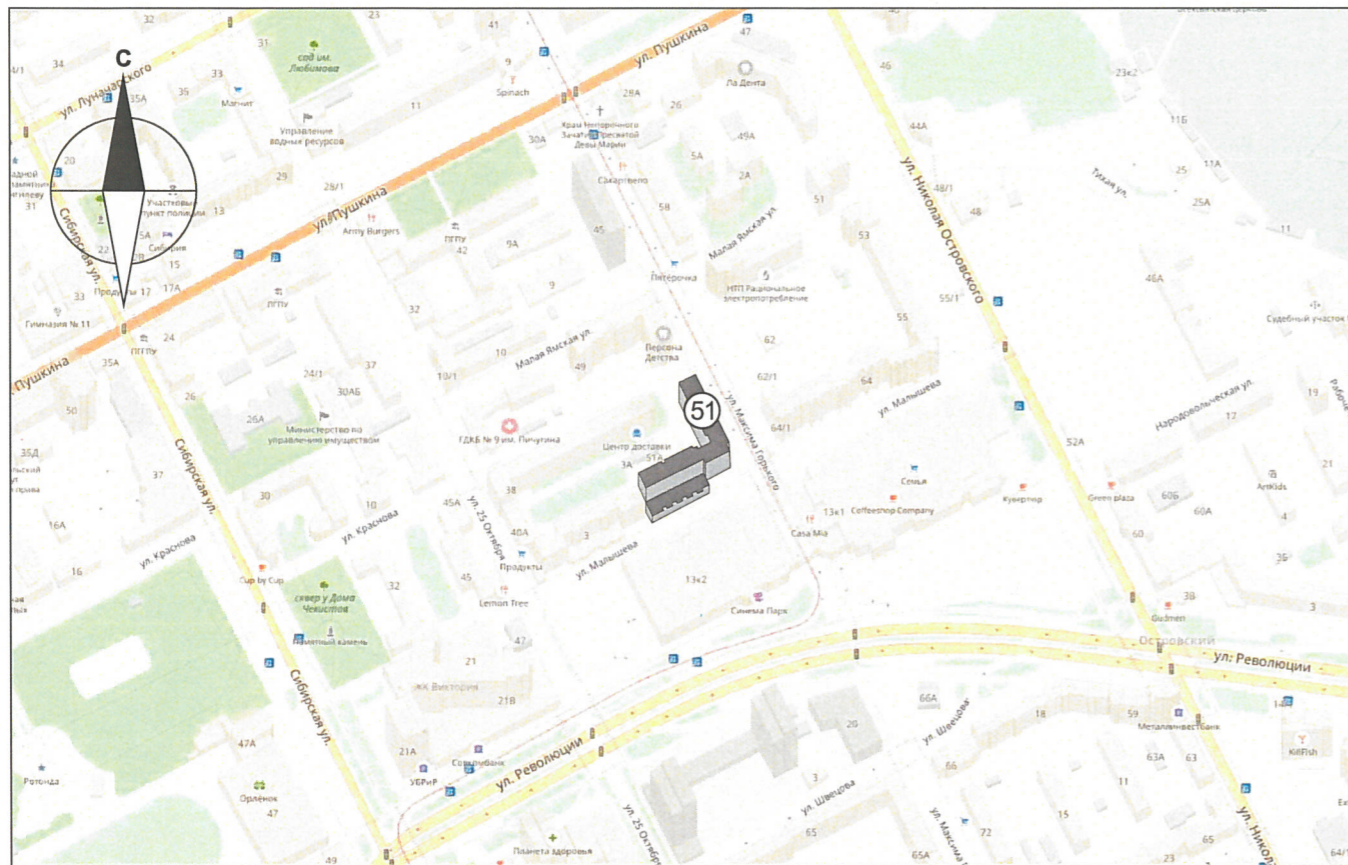

Пояснительная записка

Цель разработки колерного паспорта здания - приведение цветового решения и оформления здания к единому архитектурному внешнему виду с применением современных конструкций и материалов. Определение возможных мест размещения объектов монументального искусства (мемориальных досок, памятных знаков), других объектов городского дизайна, наружной рекламы и визуальной информации, а также дополнительного оборудования.

Объект - здание, назначение: жилое, со встроенными помещениями общественного назначения. Расположено по ул. Максима Горького, 51, город Пермь. Здание 9-этажное, Г-образное в плане.

Проектом предусмотрено устройство новых вывесок компаний, упорядочивание размеров и места размещения рекламных конструкций.

Технология работ - выполнить работы по ремонту всех его элементов, подлежащих окраске; все металлические элементы должны быть очищены от грязи, ржавчины и старой краски.

Антикоррозийные работы следует выполнять в соответствии с требованиями СП 71.13330.2016 «Защита строительных конструкций и сооружений от коррозии».

Работы по отделке фасада необходимо выполнить в соответствии с требованиями СП 71.13330.2017 «Изоляционные и отделочные покрытия», ТР 79-98

«Технические рекомендации по подготовке поверхности наружных ограждающих конструкций жилых и общественных зданий под отделку при их реконструкции и ремонте», ТР 85-89 «Технические рекомендации по входному контролю качества материалов, применяемых для отделки фасадов».

Используемые при отделочных работах материалы должны иметь сертификаты соответствия.

Ведомость ссылочных и прилагаемых документов

| ОБОЗНАЧЕНИЕ | НАИМЕНОВАНИЕ | ПРИМЕЧАНИЕ |
|-------------|--|---------------|
| № 958 | Постановление об утверждении Стандартных требований к вывескам, их размещению и эксплуатации | от 25.10.2016 |
| № 130 | Постановление об утверждении формы колерного паспорта, требований к его содержанию, порядка и критериев его согласования | от 22.02.2017 |

В соответствии с Градостроительным кодексом Российской Федерации и Постановлением администрации города Перми от 22.02.2017 № 130 «Об утверждении Порядка и критериев согласования колерного паспорта, требований к содержанию колерного паспорта, формы колерного паспорта» согласованные департаментом градостроительства и архитектуры администрации города Перми проекты колерных паспортов либо проекты изменений в колерные паспорта не являются разрешительной документацией на строительство, реконструкцию объекта капитального строительства; не являются правовым основанием на устройство пристроек, навесов, козырьков.

| № 3444 - 08 - 2018 - РА | | | | | | | | |
|--|--------|-----------------|--------|---------|-------|---|------|--------|
| Колерный паспорт объекта капитального строительства по ул. Максима Горького, 51, Ленинского района г. Перми. | | | | | | | | |
| Изм. | Кол.уч | Лист | № док. | Подпись | Дата | | | |
| Разраб. | | Патракеева Т.Ю. | | | 10.18 | | | |
| Жилой дом со встроенными помещениями общественного назначения | | | | | | Стадия | Лист | Листов |
| | | | | | | п | 2 | 11 |
| Ситуационный план | | | | | | ООО «Издательский дом «Иномарка», г.Пермь | | |
| Н.контроль | | Ложкин В.В. | | | 10.18 | | | |

Существующие фото фасадов

Главный фасад



| | | | | | | | | | |
|------------|--------|-----------------|--------|---------|-------|--|---|------|--------|
| | | | | | | № 3444 - 08 - 2018 - PA | | | |
| | | | | | | Колерный паспорт объекта капитального строительства по ул. Максима Горького, 51, Ленинского района г. Перми. | | | |
| Изм. | Кол.уч | Лист | № док. | Подпись | Дата | Жилой дом со встроенными помещениями общественного назначения | Стадия | Лист | Листов |
| Разраб. | | Патракеева Т.Ю. | | | 10.18 | | п | 3 | 11 |
| | | | | | | Существующие фото фасадов | ООО «Издательский дом «Иномарка», г.Пермь | | |
| Н.контроль | | Ложкин В.В. | | | 10.18 | | | | |

Дворовой фасад



Боковой фасад

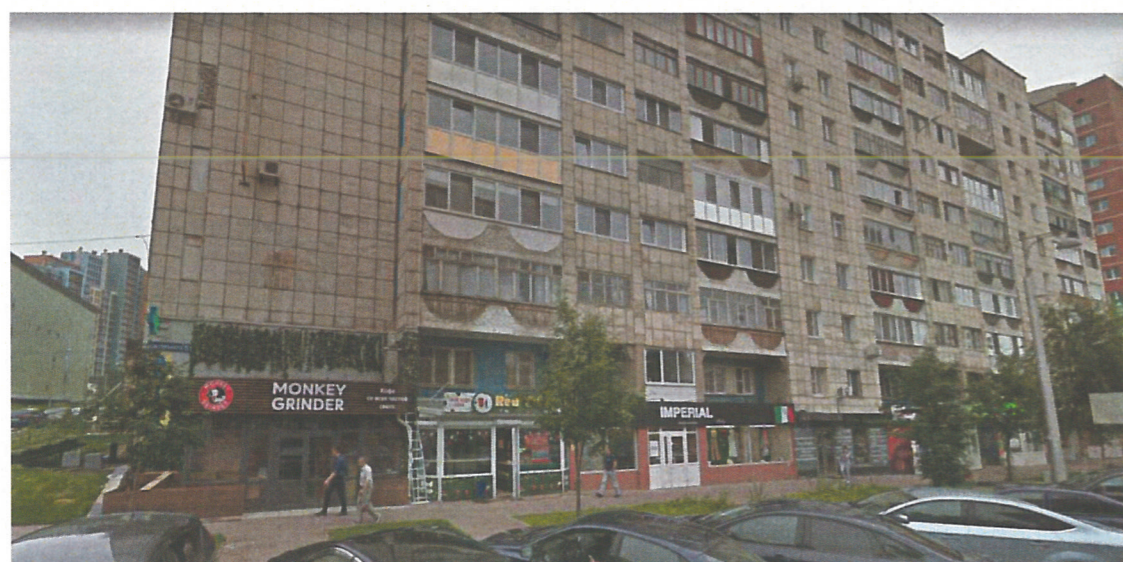

| | | | | | | | | | |
|------------|--------|-----------------|--------|---------|-------|---|--|------|--------|
| | | | | | | № 3444 - 08 - 2018 - РА | | | |
| | | | | | | Колерный паспорт объекта капитального строительства по ул. Максима Горького, 51, Ленинского района г. Перми. | | | |
| Изм. | Кол.уч | Лист | № док. | Подпись | Дата | Жилой дом со встроенными помещениями общественного назначения | Стадия | Лист | Листов |
| Разраб. | | Патракеева Т.Ю. | | | 10.18 | | п | 4 | 11 |
| Н.контроль | | Ложкин В.В. | | | 10.18 | Существующие фото фасадов | ООО «Издательский дом «Иномарка», г.Пермь | | |

Главный фасад по ул. Малышева (существующее положение)



ПРИМЕЧАНИЕ:

1. В случае, если наружные лестницы при дополнительно устроенных входах в общественные помещения здания выходят за границы предоставленного земельного участка и красные линии квартала, то устройство дополнительных или переустройство существующих входных групп требует получения разрешения в установленном порядке;

2. В случае устройства или переустройства (перепланировки, ремонта, реконструкции) помещений общественного назначения, их входных групп в обязательном порядке должны быть предусмотрены мероприятия по обеспечению доступности данных помещений для маломобильных групп населения, включая инвалидов, использующих кресла-коляски и собак-проводников (далее-МГН) в соответствии с требованиями СП 59.13330.2016 Свод правил. Доступность зданий и сооружений для маломобильных групп населения. Данный свод правил касается функционально-планировочных элементов зданий и сооружений, их участков или отдельных помещений, доступных для МГН (входные узлы, коммуникации, пути эвакуации, помещения и зоны обслуживания, а также их информационное и инженерное обустройство). В частности, лестницы при входах в общественные помещения должны дублироваться пандусами с уклоном не более 1:20 (5%) или иными средствами подъема (подъемные платформы, лифты и т.д.). Согласно вышеуказанному Своду правил наружные лестницы и пандусы должны иметь поручни с учетом технических требований к опорным стационарным устройствам по ГОСТ Р 51261; размеры входной площадки при открывании дверей наружу должны быть не менее 1,4 x 2,0 или 1,5 x 1,85; размеры входной площадки с пандусом не менее 2,2 x 2,2 м.

СОГЛАСОВАНО
1^й заместитель начальника ДГА
г. Пермь - главный архитектор
Д.Ю. Лапшин
10 2018г.

ПРИМЕЧАНИЕ 2: Ведомость отделки фасадов см. лист 1

| | | | | | | | | | |
|------------|--------|-----------------|--------|------------------------|-------|---|--|------|--------|
| | | | | | | № 3444 - 08 - 2018 - РА | | | |
| | | | | | | Колерный паспорт объекта капитального строительства по ул. Максима Горького, 51, Ленинского района г. Перми. | | | |
| Изм. | Кол.уч | Лист | Недок. | Подпись | Дата | Жилой дом со встроенными помещениями общественного назначения | Стадия | Лист | Листов |
| Разраб. | | Патракеева Т.Ю. | | <i>Т.Ю. Патракеева</i> | 10.18 | | п | 5 | 11 |
| Н.контроль | | Ложкин В.В. | | <i>В.В. Ложкин</i> | 10.18 | Главный фасад | ООО «Издательский дом «Иномарка», г.Пермь | | |

Дворовой фасад

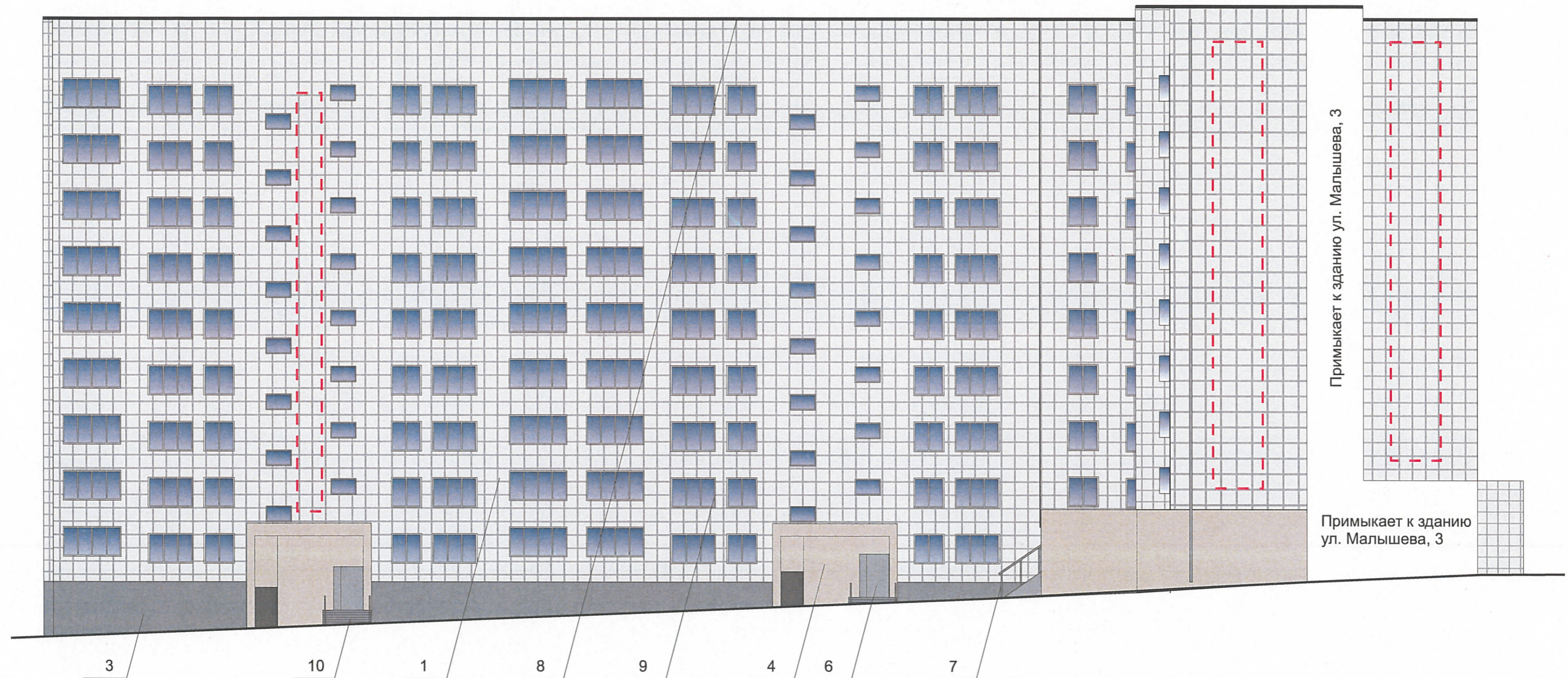

Примыкает к зданию ул. Малышева, 3

Примыкает к зданию ул. Малышева, 3

СОГЛАСОВАНО
 14 заместитель начальника ДГА
 г. Перми - главный архитектор
 Д.Ю. Ларшин
 26 10 18

ПРИМЕЧАНИЕ:

- К дополнительному оборудованию относятся: наружные блоки систем вентиляции и кондиционирования, вентиляционные и водосточные трубы; антенны; видеокамеры наружного наблюдения; почтовые ящики; кабельные линии, пристенные электрощиты; флагштоки и так далее;
- Размещение дополнительного оборудования, дополнительных элементов и устройств на фасадах объектов капитального строительства допускается при соблюдении следующих условий:
 - соответствие размещения дополнительного оборудования архитектурному решению фасадов, предусмотренному проектной документацией, в соответствии с которой осуществлено строительство (реконструкция) Объекта, с привязкой к единой (вертикальной, горизонтальной) системе осей фасадов;
 - единая горизонтальная ось - условная прямая линия. Определяется как половина расстояния между верхним и нижним архитектурным элементом (окна, наличники, карниз, фриз и другие), выделяющимся (западающим, выступающим) из плоскости стены;
 - единая вертикальная ось - условная прямая линия. Определяется как половина расстояния между границами одного архитектурного элемента (окна, двери, колонны) либо между двумя архитектурными элементами (окна, двери, колонны);
 - комплексное решение размещения оборудования - единое архитектурное и цветовое решение (в том числе размер, форма, материал);
 - размещение дополнительного оборудования на архитектурных деталях, элементах декора, поверхностях с ценной архитектурной отделкой, а также крепление, ведущее к повреждению архитектурных поверхностей, не допускаются.

Места возможного размещения дополнительного оборудования фасадов

ПРИМЕЧАНИЕ 2: Ведомость отделки фасадов см. лист 1

| | | | | | | | | | |
|------------|--------|-----------------|--------|------------------------|-------|--|---|------|--------|
| | | | | | | № 3444 - 08 - 2018 - РА | | | |
| | | | | | | Колерный паспорт объекта капитального строительства по ул. Максима Горького, 51, Ленинского района г. Перми. | | | |
| Изм. | Кол.уч | Лист | Недок. | Подпись | Дата | Жилой дом со встроенными помещениями общественного назначения | Стадия | Лист | Листов |
| Разраб. | | Патракеева Т.Ю. | | <i>Т.Ю. Патракеева</i> | 10.18 | | п | 7 | 11 |
| | | | | | | Дворовой фасад | ООО «Издательский дом «Иномарка», г.Пермь | | |
| Н.контроль | | Ложкин В.В. | | <i>В.В. Ложкин</i> | 10.18 | | | | |

Боковой фасад

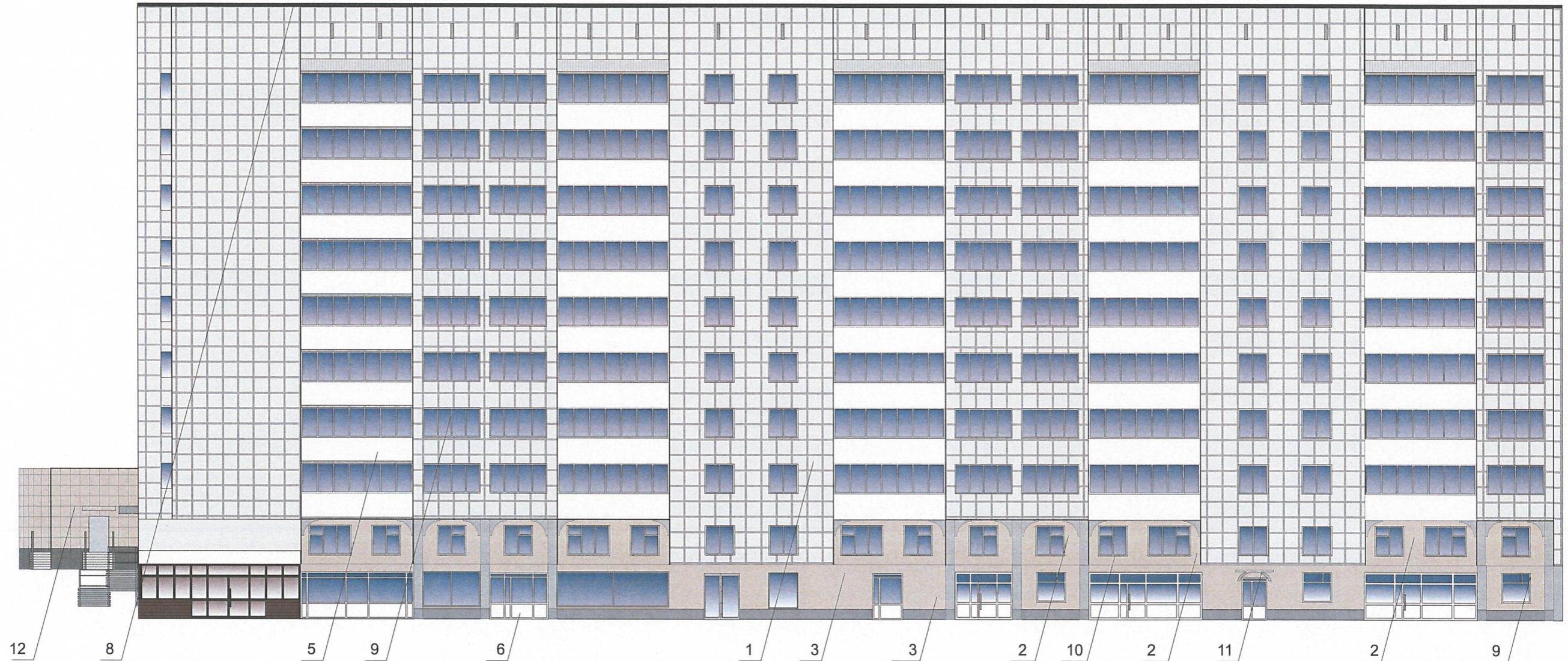

СОГЛАСОВАНО
 1^й заместитель начальника ДГА
 г. Перми - главный архитектор
 Д.Ю. Ложкин
 26 10 18

ПРИМЕЧАНИЕ: Ведомость отделки фасадов см. лист 1

| | | | | | | | | | |
|------------|--------|-----------------|--------|------------------------|-------|---|--|------|--------|
| | | | | | | № 3444 - 08 - 2018 - РА | | | |
| | | | | | | Коперный паспорт объекта капитального строительства по ул. Максима Горького, 51, Ленинского района г. Перми. | | | |
| Изм. | Кол.уч | Лист | Недок. | Подпись | Дата | Жилой дом со встроенными помещениями общественного назначения | Стадия | Лист | Листов |
| Разраб. | | Патракеева Т.Ю. | | <i>Т.Ю. Патракеева</i> | 10.18 | | п | 8 | 11 |
| | | | | | | Боковой фасад | ООО «Издательский дом «Иномарка», г.Пермь | | |
| Н.контроль | | Ложкин В.В. | | <i>В.В. Ложкин</i> | 10.18 | | | | |

Размещение объектов городской информации



Ведомость размещения объектов городской информации

| № | НАЗВАНИЕ, ТИП РЕКЛАМЫ | ЦВЕТОВАЯ ГАММА | НАЛИЧИЕ, ТИП ПОДСВЕТКИ |
|---|--|-----------------|--|
| 1 | Объемные буквы или логотип на металлических направляющих в цвет фасада. Выполнена из оргстекла, пластика, металла, виниловой пленки. | Фирменные цвета | внутренняя подсветка/ контурная подсветка/ без подсветки |
| 2 | Объемные буквы или логотип на фризе, на козырьке. Выполнена из оргстекла, пластика, металла, виниловой пленки. | Фирменные цвета | внутренняя подсветка/ контурная подсветка/ без подсветки |
| 3 | Панель-кронштейн. Оргстекло, пластик, металл | Фирменные цвета | внутренняя подсветка/ контурная подсветка/ без подсветки |
| 4 | Режим работы. Выполнен из оргстекла, пластика, металла, виниловой пленки | Фирменные цвета | без подсветки |
| 5 | Знак адресации. Выполнен из оргстекла, пластика, металла | синий/белый | без подсветки |
| 6 | Фриз (подложка) | Фирменные цвета | без подсветки |

Узел крепления объектов городской информации

- 1 - анкерный болт D10 L150
- 2 - металлоконструкция 200x200 mm
- 3 - стена здания
- 4 - объемная буква подсветкой

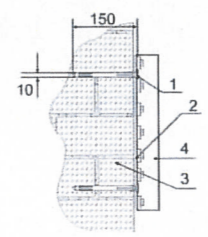

--- Ось размещения объектов городской информации (вывесок, рекламных конструкций)
 [Red hatched box] Место допустимого расположения (вывесок, рекламных конструкций)

Управление архитектуры и городского дизайна
 ДГА администрации г.Перми
**СООТВЕТСТВУЕТ АРХИТЕКТУРНОМУ
 ОБЛИКУ ГОРОДА ПЕРМИ**
 «26» 10.2018
 [Signature] Подпись

| | | | | | |
|---|--------|-----------------|--------|---|--------|
| № 3444 - 08 - 2018 - РА | | | | | |
| Колерный паспорт объекта капитального строительства по ул. Максима Горького, 51, Ленинского района г. Перми. | | | | | |
| Изм. | Кол.уч | Лист | Недок. | Подпись | Дата |
| Разраб. | | Патракеева Т.Ю. | | [Signature] | 10.18 |
| | | | | Жилой дом со встроенными помещениями общественного назначения | Стадия |
| | | | | Размещение объектов городской информации | Лист |
| | | | | | Листов |
| | | | | | п |
| | | | | | 9 |
| | | | | | 11 |
| | | | | ООО «Издательский дом «Иномарка», г.Пермь | |
| Н.контроль | | Ложкин В.В. | | [Signature] | 10.18 |

Размещение объектов городской информации (боковые фасады)

Управление архитектуры и городского дизайна
ДГА администрации г.Перми
СООТВЕТСТВУЕТ АРХИТЕКТУРНОМУ
ОБЛИКУ ГОРОДА ПЕРМИ

16.10.2018
КАРАСЬ С.И. Подпись

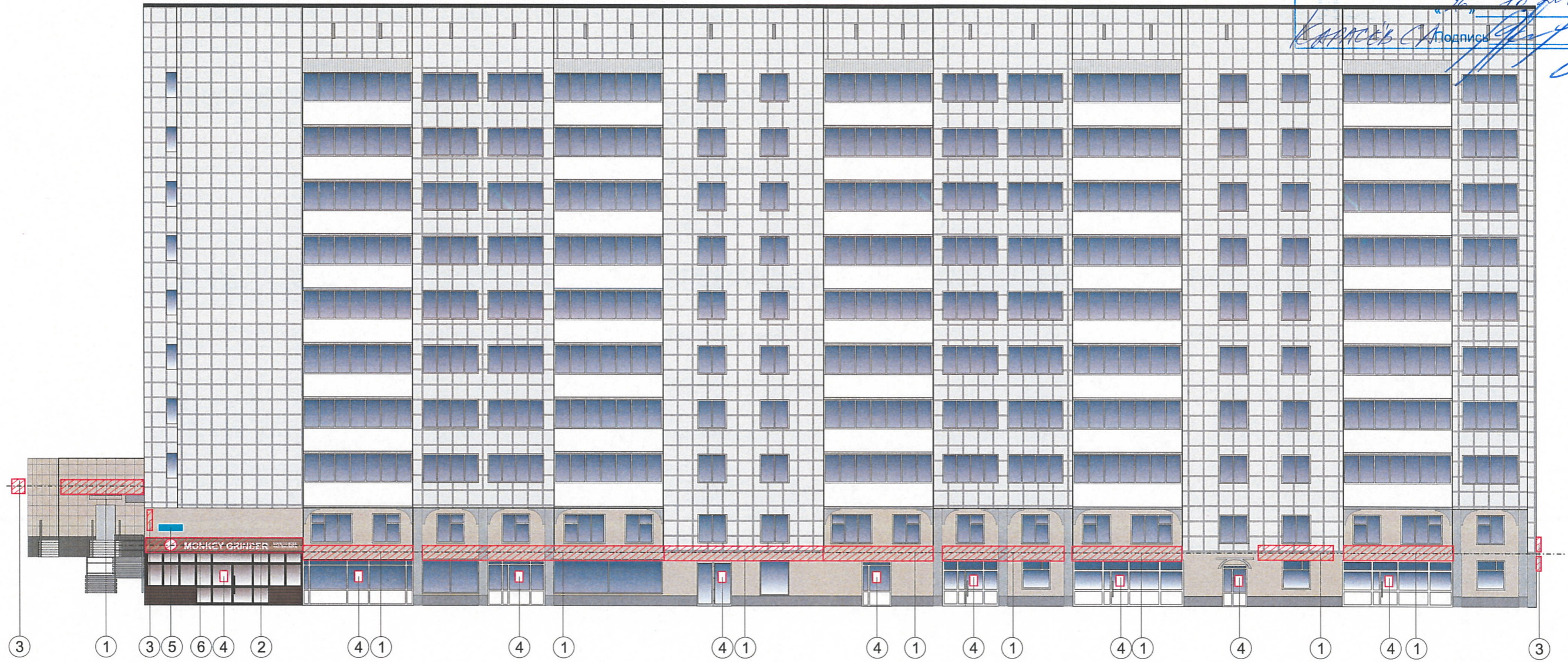

ПРИМЕЧАНИЕ:

- 1.Размещение вывесок и рекламных конструкций должно осуществляться в границах места допустимого размещения объектов, установленных данным колерным паспортом;
 - 2.Размещение вывесок по отношению к друг к другу, их конфигурация и наполненность информацией должны соответствовать Стандартным требованиям к вывескам, их размещению и эксплуатации, установленным и утвержденным Постановлением администрации города Перми от 25.10.2016 № 958;
 - 3.В случае, если планируемые к размещению вывески не соответствуют Постановлению администрации города Перми от 25.10.2016 № 958, потребуется внесение изменений в настоящий колерный паспорт;
 - 4.Размещение рекламных конструкций производится на основании отдельного разрешения в соответствии с требованиями Решения Пермской городской Думы от 27.01.2009 № 11 «Об утверждении Положения о порядке установки и эксплуатации рекламных конструкций на территории города Перми»;
 - 5.Единая горизонтальная ось – это условная прямая линия, относительно которой располагаются информационные конструкции. Определяется как половина расстояния между верхним и нижним архитектурным элементом (окна, наличники, карниз, фриз и др.), выделяющимся (западающим, выступающим) из плоскости стены.
 - 6.Размеры одиночных табличек-режимников должны быть одинаковыми.
 - 7.Материал, габариты и цвет подложки фриза должны быть одинаковыми по всей длине занимаемого помещения. Высота фризов должна быть одинаковой по всей длине фасада
- Допускается размещение настенных вывесок (далее-вывески) в границах заинтересованного лица в виде отдельно расположенных букв без использования «подложки» (в том числе световых, объёмных, пластиковых, металлических) с использованием неона, выполненных по инновационным технологиям (в том числе с использованием краесвещенных систем, вывесок со светодинамикой).
- Вывески должны быть привязаны к композиционным осям фасадов объектов капитального строительства и соответствовать архитектурному решению фасадов.
- Размещение вывесок, табличек на фасадах объектов капитального строительства с несколькими входными группами (входами) должно осуществляться упорядочено и комплексно с учетом:
- сохранения общего архитектурно-художественного, композиционного решения фасадов,
 - единой высоты и толщины вывесок табличек
 - единой горизонтальной оси размещения на всем протяжении фасадов; соблюдения требований Федеральный закон от 01.06.2005 № 53- ФЗ «О государственном языке Российской Федерации».

На объекте капитального строительства оборудованном одной входной группой (входом), предназначенной для более чем двух заинтересованных лиц, вывески заменяются общей табличкой (режимником). Допускается выполнение вывески в виде крышной установки, которая размещается на кровле, расположенной над верхним этажом объекта капитального строительства. Таблички (режимник) могут быть заменены надписями на стекле витрины, входной двери, выполненными в технике аппликации. Допускается размещение арт-объектов, выполненных из разных материалов художниками-монументалистами. Размещение вывесок, перекрывающие оконные проемы, а так же расположенные на балконах зданий и сооружений должны быть согласованы с собственниками помещений, к которым относится балкон и данный оконный проем.

ПРИМЕЧАНИЕ 2: Ведомость размещения объектов городской информации см. лист 8

- Место допустимого расположения (вывесок, рекламных конструкций)
- Ось размещения объектов городской информации (вывесок, рекламных конструкций)

| | | | | | |
|--|--------|-----------------|--------|---|-------|
| № 3444 - 08 - 2018 - РА | | | | | |
| Колерный паспорт объекта капитального строительства по ул. Максима Горького, 51, Ленинского района г. Перми. | | | | | |
| Изм. | Кол.уч | Лист | № док. | Подпись | Дата |
| Разраб. | | Патракеева Т.Ю. | | | 10.18 |
| Жилой дом со встроенными помещениями общественного назначения | | | | Стадия | Лист |
| | | | | п | 10 |
| Размещение объектов городской информации | | | | Листов | |
| | | | | 11 | |
| Н.контроль | | Ложкин В.В. | | | 10.18 |
| | | | | ООО «Издательский дом «Иномарка», г.Пермь | |

Эталонеры колеров

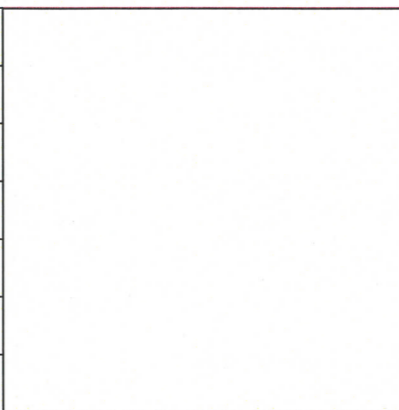
| | | | |
|--|---------------------------|------------------|--|
| Позиция ведомости отделки фасадов 2,5,6,9 | Координаты цвета RAL 9003 | C: 0 |  |
| | | M: 0 | |
| | | Y: 0 | |
| | | K: 0 | |
| | | R: 254 | |
| | | G: 254 B: 254 | |

| | | | |
|---|---------------------------|------------------|---|
| Позиция ведомости отделки фасадов 12 | Координаты цвета RAL 9006 | C: 0 |  |
| | | M: 0 | |
| | | Y: 0 | |
| | | K: 30 | |
| | | R: 197 | |
| | | G: 198 B: 198 | |

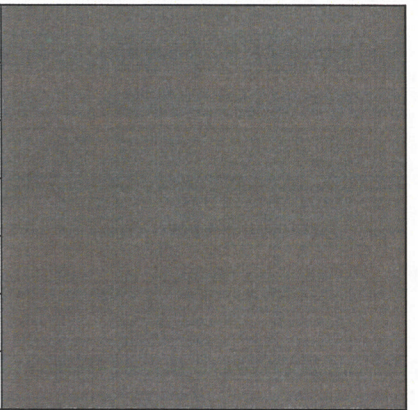
| | | | |
|--|---------------------------|----------------|---|
| Позиция ведомости отделки фасадов 6 | Координаты цвета RAL 7021 | C: 50 |  |
| | | M: 10 | |
| | | Y: 5 | |
| | | K: 95 | |
| | | R: 46 | |
| | | G: 50 B: 52 | |

| | | | |
|--|---------------------------|------------------|---|
| Позиция ведомости отделки фасадов 2,3,4,6 | Координаты цвета RAL 9002 | C: 0 |  |
| | | M: 0 | |
| | | Y: 10 | |
| | | K: 10 | |
| | | R: 221 | |
| | | G: 222 B: 212 | |

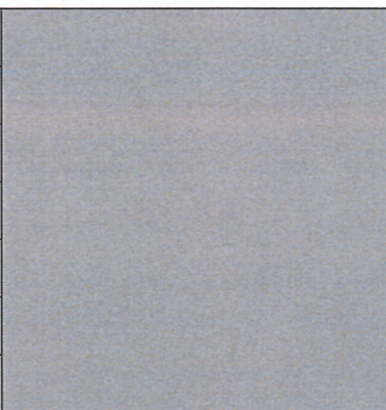

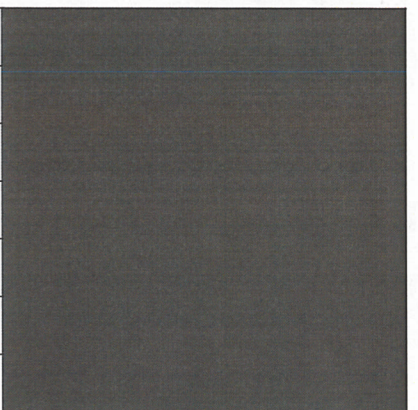
| | | | |
|--|---------------------------|------------------|--|
| Позиция ведомости отделки фасадов 3,6,9 | Координаты цвета RAL 9022 | C: 21 |  |
| | | M: 14 | |
| | | Y: 14 | |
| | | K: 31 | |
| | | R: 156 | |
| | | G: 156 B: 156 | |

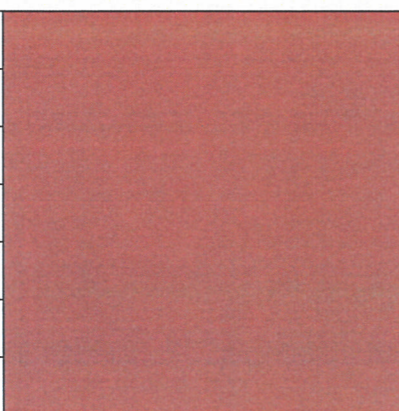
| | | | |
|--|---------------------------|----------------|--|
| Позиция ведомости отделки фасадов 8 | Координаты цвета RAL 9011 | C: 0 |  |
| | | M: 0 | |
| | | Y: 0 | |
| | | K: 90 | |
| | | R: 68 | |
| | | G: 67 B: 68 | |

| | | | |
|--|---------------------------|----------------|--|
| Позиция ведомости отделки фасадов 2,3,5,7 | Координаты цвета RAL 2013 | C: 60 |  |
| | | M: 80 | |
| | | Y: 80 | |
| | | K: 10 | |
| | | R: 123 | |
| | | G: 81 B: 65 | |

| | | | |
|--|------------------|----------|---|
| Позиция ведомости отделки фасадов 1 | Координаты цвета | C: |  |
| | | M: | |
| | | Y: | |
| | | K: | |
| | | R: | |
| | | G: B: | |

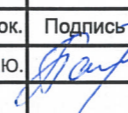
СОГЛАСОВАНО
1^й заместитель начальника ДГА
г. Пермь - главный архитектор
Д.Ю. Лапшин
26 10 2018

| | | | | | | | | | |
|------------|--------|------|-----------------|---|-------|--|---|------|--------|
| | | | | | | № 3444 - 08 - 2018 - РА | | | |
| | | | | | | Колерный паспорт объекта капитального строительства по ул. Максима Горького, 51, Ленинского района г. Пермь. | | | |
| Изм. | Кол.уч | Лист | № док. | Подпись | Дата | Жилой дом со встроенными помещениями общественного назначения | Стадия | Лист | Листов |
| Разраб. | | | Патракеева Т.Ю. |  | 10.18 | | п | 11 | 11 |
| | | | | | | Эталонеры колеров | ООО «Издательский дом «Иномарка», г.Пермь | | |
| Н.контроль | | | Ложкин В.В. |  | 10.18 | | | | |