



ДЕПАРТАМЕНТ ГРАДОСТРОИТЕЛЬСТВА И АРХИТЕКТУРЫ  
АДМИНИСТРАЦИИ ГОРОДА ПЕРМИ

ИП Кривелева Э.Ш.

*№ 059-22-01-40-3161 от 05.10.2018*

Заказчик: МБУ ДО «ДЮСШ Свердловского района»

## КОЛЕРНЫЙ ПАСПОРТ

**НАИМЕНОВАНИЕ ОБЪЕКТА:** «Физкультурно-оздоровительный комплекс «ПОБЕДА»

**АДРЕС ОБЪЕКТА:** г. Пермь, улица Обвинская, здание (строение) № 9

**АДМИНИСТРАТИВНЫЙ РАЙОН:** Свердловский









**шифр:** О-9-2018-ОФ

ПЕРМЬ, 2018 г.

**Ведомость чертежей комплекта марки ОФ**

| ЛИСТ | НАИМЕНОВАНИЕ   | ПРИМЕЧАНИЯ |
|------|--|------------|
| 1    | Общие данные. Ведомость отделки фасадов.                           |            |
| 2    | Пояснительная записка. Инструкция о порядке производства работ     |            |
| 3    | Существующее состояние фасадов (фотофиксация)                      |            |
| 4    | Главный фасад. Оси Б-А   |            |
| 5    | Дворовой фасад. Оси А-Б  |            |
| 6    | Торцевой фасад. Оси 1-2  |            |
| 7    | Торцевой фасад. Оси 2-1  |            |
| 8    | Размещение объектов городской информации (главный фасад. Оси Б-А)  |            |
| 9    | Размещение объектов городской информации (торцевой фасад. Оси 2-1) |            |
| 10   | Эталоны колеров  |            |

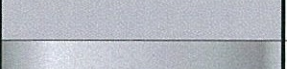
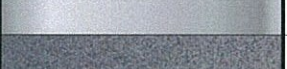
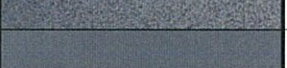
**Ведомость отделки фасадов**

| ПОЗ. | ЭЛЕМЕНТ ФАСАДА                                    | ЭТАЛОН ЦВЕТА  | ОБОЗНАЧ.                          | ВИД ОТДЕЛКИ  | ПРИМ. |
|------|---|---|-----------------------------------|--|-------|
| 1    | Цоколь здания, облицовка лестничных парапетов     |  | RAL 8016                          | Керамогранит. Штукатурка. Силикатная краска                      |       |
| 2    | Основное поле стен                                |  | RAL 9010<br>RAL 5019<br>RAL 9016  | Сэндвич-панель   |       |
| 3    | Фриз  |  | RAL 9016<br>транспортный<br>Белый | Сэндвич-панель   |       |
| 4    | Автоматические ворота                             |  | RAL 9010<br>Белый                 | Металл с порошковым напылением                                   |       |
| 5    | Переплеты окон                                    |  | RAL 9010<br>Белый                 | Металлопластик (стеклопакеты)                                    |       |
| 6    | Дверные блоки                                     |  | RAL 9010                          | Металлопластик. Металл с покраской атмосферостойкой краской      |       |
| 7    | Кровля здания. Элементы кровли.                   |  | RAL 8011                          | Металл с покраской атмосферостойкой краской                      |       |
| 8    | Перила. Металлические элементы ограждений         |  |                                   | Металл с покраской атмосферостойкой краской, хромированная сталь |       |
| 9    | Покрытие ступеней и входных площадок              |  |                                   | Керамогранит с шероховатой поверхностью                          |       |
| 10   | Опоры уличных светильников на лестничном парапете |  |                                   | Металл с атмосферостойкой покраской                              |       |

**Краткая пояснительная записка**

Объект - 3-этажное здание физкультурно-оздоровительного комплекса (далее - ФОК).  
 Застройщик (заказчик): Комитет по физической культуре и спорту администрации г. Перми.  
 Годы постройки : 2012 - 2015 год.  
 Разрешение на ввод объекта в эксплуатацию: от 17.09.2015 № 59-RU90303000-118-2012.

Ранее разработанные колерные паспорта: нет.

Настоящим проектом:

- сохраняются ранее установленные типы отделки и цветовое решение фасадов,
- предусматривается размещение ранее установленной вывески ФОК «Победа», не соответствующей стандартным требованиям, утвержденным Постановлением администрации г. Перми от 25.10.2016 № 958.
- предусматриваются места для размещения объектов городской информации, таких как табличка-режимник и информационная выкладка на окнах (в случаях, если потребуется).

Настоящий проект разработан в соответствии с требованиями Постановления администрации г. Перми от 22.02.2017 № 130 «Об утверждении порядка и критериев согласования колерного паспорта, требования к содержанию колерного паспорта».

**Ведомость ссылочных и прилагаемых документов**

| ОБОЗНАЧЕНИЕ   | НАИМЕНОВАНИЕ   | ПРИМЕЧАНИЕ |
|---|--|------------|
|   | <u>Ссылочные документы</u>   |            |
| Постановление администрации г.Перми от 22.02.2017 № 130 | «Порядок и критерии согласования колерного паспорта, требования к содержанию колерного паспорта»               |            |
| Постановление администрации г.Перми от 25.10.2016 № 958 | «Об утверждении стандартных требований к вывескам, их размещению и эксплуатации»                               |            |
| Решения Пермской городской Думы от 27.01.2009 № 11      | «Об утверждении Положения о порядке установки и эксплуатации рекламных конструкций на территории города Перми» |            |



Взам. инв. №  
Подпись и дата  
Инв. № подл.

|         |        |           |        |   |       |   |                   |      |        |
|---------|--------|-----------|--------|---|-------|---|-------------------|------|--------|
|         |        |           |        |   |       | О-9-2018-ОФ   |                   |      |        |
|         |        |           |        |   |       | Колерный паспорт здания<br>по ул. Обвинская, 9 в Свердловском районе г. Перми |                   |      |        |
| Изм.    | Кол.уч | Лист      | Недок. | Подпись   | Дата  | Физкультурно-оздоровительный комплекс   | Стадия            | Лист | Листов |
| Разраб. |        | Кривелева |        |  | 10.18 |   | П                 | 1    | 10     |
|         |        |           |        |   |       | Общие данные.<br>Ведомость отделки фасадов                                    | ИП Кривелева Э.Ш. |      |        |

**ИНСТРУКЦИЯ**  
о порядке производства работ, связанных  
с окраской фасадов и всех наружных частей зданий,  
сооружений, строений, расположенных на территории города Перми

1. Окраска (отделка) фасадов и всех наружных частей зданий, сооружений, строений, ограждений, заборов, павильонов, киосков, ларьков и прочих объектов, расположенных на территории города Перми, может производиться лишь на основании колерного паспорта фасадов на ремонт и окраску, согласованного ДГА г.Перми.
2. До начала процесса окраски (отделки) здания или какого-либо сооружения должны быть произведены работы по капитальному ремонту всех без исключения наружных частей его, подлежащих окраске.
3. До начала ремонта зданий, имеющих газосветовую рекламу, сообщить рекламодателю о предстоящих работах на фасаде здания с целью сохранения вывесок либо их демонтажу.
4. Полуразрушенные и разрушенные архитектурные художественно-скульптурные детали здания, карнизы, колонны, пилястры, капители, фризы, тяги, лепные украшения, барельефы, мозаика, художественная роспись подлежат обязательному восстановлению в своем первоначальном виде. Категорически запрещается производить окраску здания без предварительного восстановления указанных деталей.
5. Металлические поверхности отдельных частей здания, чугунные решетки, перила балконов и лестниц, кронштейны, дверные и оконные приборы, архитектурно-художественные детали перед окраской очищаются от грязи, ржавчины, старой краски и покрываются вновь лишь масляной краской.
6. В соответствии с выданными образцами цвета (колерами) на окраску (отделку) здания организация, производящая ремонт здания, составляет пробные образцы цвета, которые наносятся на видное место стены.
7. Проверку и согласование пробного образца цвета (колера), а также готовности поверхности стены и отдельных наружных частей здания к окраске производит уполномоченный представитель ДГА г.Перми. Без указанной проверки и согласования производить окраску (отделку) фасада категорически воспрещается.
8. Домоуправления, организации и учреждения, производящие окраску (отделку) и связанный с ней ремонт здания, несут полную ответственность за точное выполнение настоящей инструкции и привлекаются к ответственности за нарушение ее.
9. Цветовая гамма рекламносителей должна гармонировать с основным колористическим решением фасадов здания.
10. По всем вопросам, связанным с производством работ, необходимо обращаться в ДГА г.Перми (ул.Сибирская,15, каб.316, тел.212-76-98).

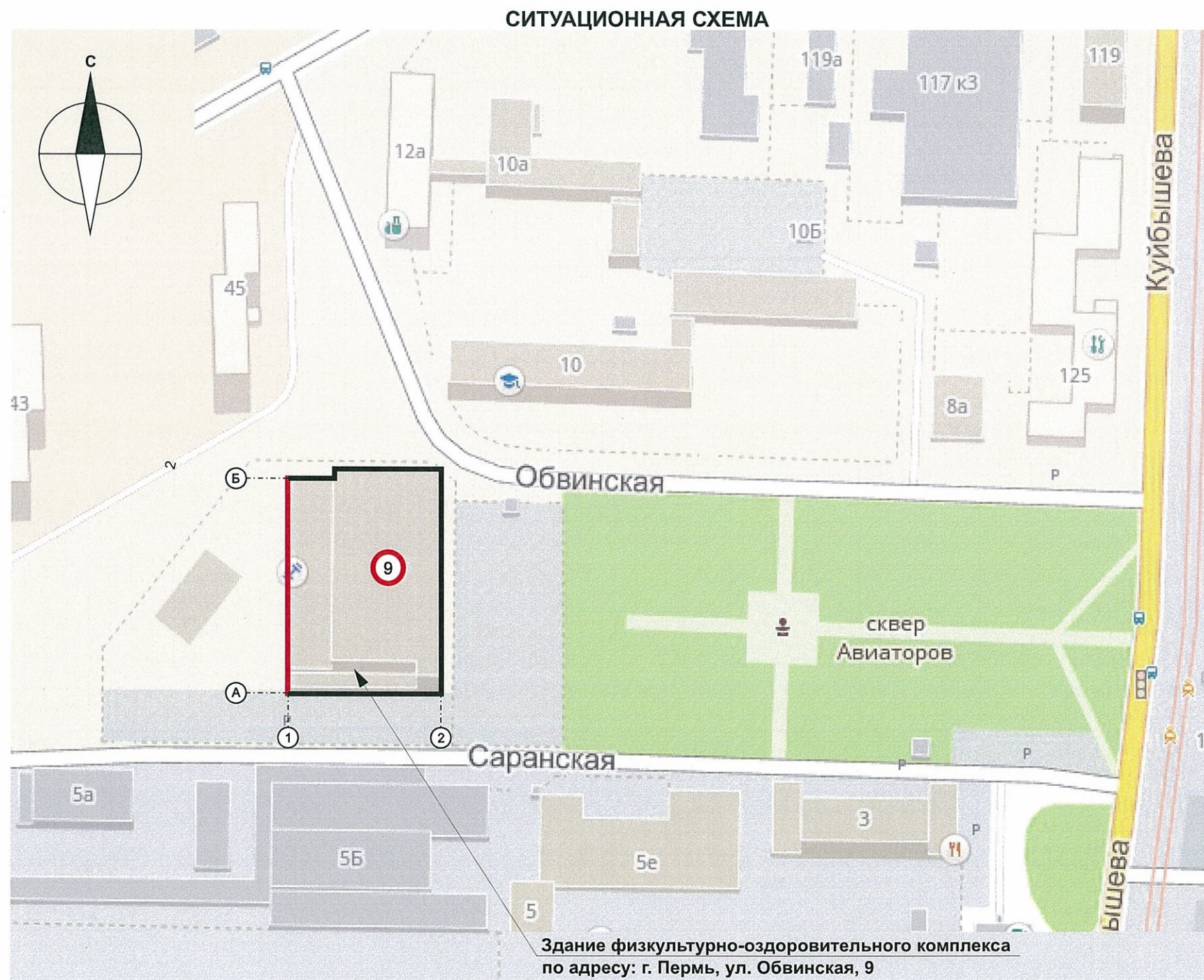

**Условные обозначения:**

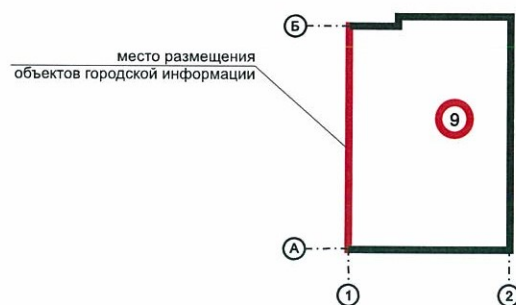

**ПРИМЕЧАНИЕ:**

1. Координационные оси расставлены условно

|                |
|----------------|
| Взам. инв. №   |
| Подпись и дата |
| Инв. № подл.   |

|         |        |      |           |                  |       |  |                   |      |        |
|---------|--------|------|-----------|------------------|-------|--|-------------------|------|--------|
|         |        |      |           |                  |       | О-9-2018-ОФ  |                   |      |        |
|         |        |      |           |                  |       | Колерный паспорт здания<br>по ул. Обвинская, 9 в Свердловском районе г.Перми |                   |      |        |
| Изм.    | Кол.уч | Лист | № док.    | Подпись          | Дата  | Физкультурно-оздоровительный комплекс  | Стадия            | Лист | Листов |
| Разраб. |        |      | Кривелева | <i>Кривелева</i> | 10.18 |  | П                 | 2    | 10     |
|         |        |      |           |                  |       | Пояснительная записка.<br>Инструкция о порядке производства работ            | ИП Кривелева Э.Ш. |      |        |



Главный фасад



Торцевой фасад

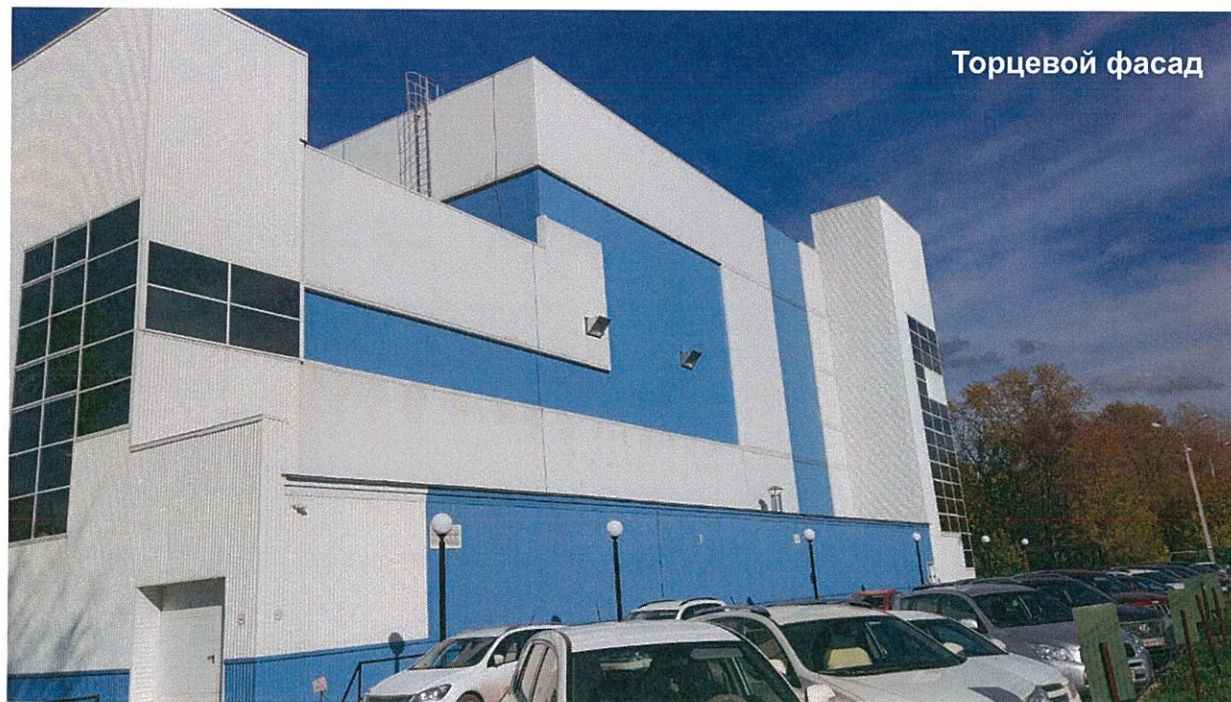

Торцевой фасад





Дворовой фасад

Взам. инв. №  
Подпись и дата  
Инв. № подл.

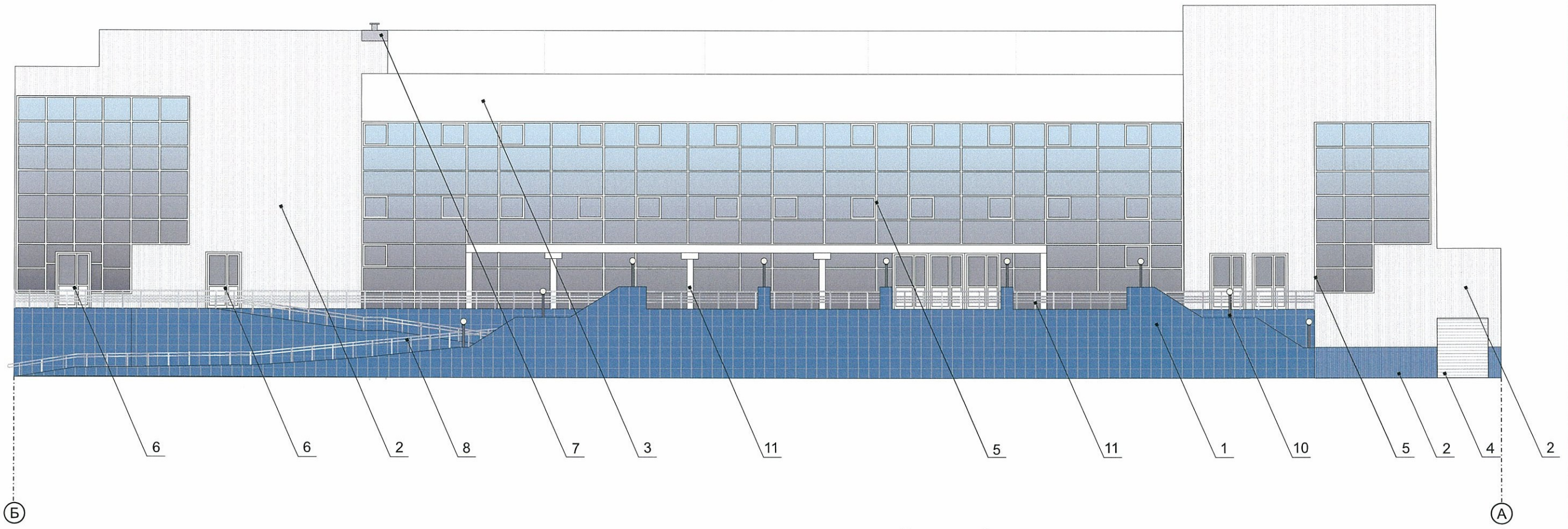
|         |        |      |        |                  |       |  |                   |      |        |
|---------|--------|------|--------|------------------|-------|--|-------------------|------|--------|
|         |        |      |        |                  |       | О-9-2018-Оф  |                   |      |        |
|         |        |      |        |                  |       | Колерный паспорт здания<br>по ул. Обвинская, 9 в Свердловском районе г.Перми |                   |      |        |
| Изм.    | Кол.уч | Лист | № док. | Подпись          | Дата  | Физкультурно-оздоровительный комплекс  | Стадия            | Лист | Листов |
| Разраб. |        |      |        | <i>Кривелева</i> | 10.18 |  | П                 | 3    | 10     |
|         |        |      |        |                  |       | Существующее состояние фасадов<br>(фотофиксация)                             | ИП Кривелева Э.Ш. |      |        |



Условные обозначения

-  - выноска и номер позиции согласно Ведомости отделки фасадов на листе 1
-  - условная координационная ось

СОБСОРТО  
 14 заместителем главного архитектора  
 г. Пермь - главный архитектор  
 Д.Ю. Лавшин  
 17 октября 2018

ПРИМЕЧАНИЕ:

1. В случае, если наружные лестницы при дополнительно устроенных входах в общественные помещения здания выходят за границы предоставленного земельного участка и красные линии квартала, то устройство дополнительных или переустройство существующих входных групп требует получения разрешения в установленном порядке;
2. В случае устройства или переустройства (перепланировки, ремонта, реконструкции) помещений общественного назначения, их входных групп в обязательном порядке должны быть предусмотрены мероприятия по обеспечению доступности данных помещений для маломобильных групп населения, включая инвалидов, использующих кресла-коляски и собак-проводников (далее-МГН) в соответствии с требованиями СП 59.13330.2016 Свод правил. Доступность зданий и сооружений для маломобильных групп населения. Данный свод правил касается функционально-планировочных элементов зданий и сооружений, их участков или отдельных помещений, доступных для МГН (входные узлы, коммуникации, пути эвакуации, помещения и зоны обслуживания, а также их информационное и инженерное обустройство). В частности, лестницы при входах в общественные помещения должны дублироваться пандусами с уклоном не более 1:20 (5%) или иными средствами подъема (подъемные платформы, лифты и т.д.). Согласно вышеуказанному Своду правил наружные лестницы и пандусы должны иметь поручни с учетом технических требований к опорным стационарным устройствам по ГОСТ Р 51261; размеры входной площадки при открывании дверей наружу должны быть не менее 1,4 x 2,0 или 1,5 x 1,85; размеры входной площадки с пандусом не менее 2,2 x 2,2 м.

Взам.инв.№

Подпись и дата

Инв.№ подл.

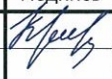

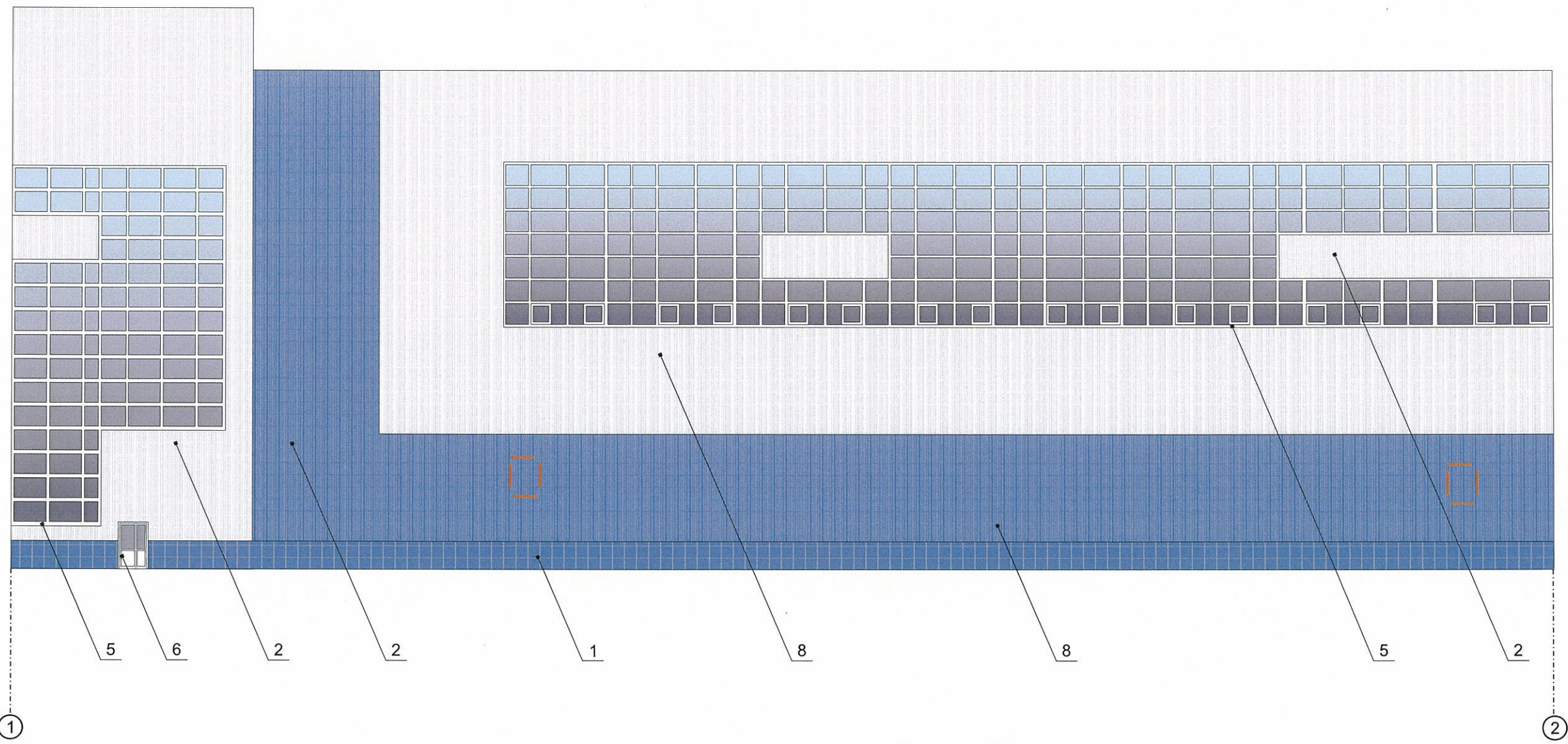
|         |        |           |       |   |       |  |                   |      |        |
|---------|--------|-----------|-------|---|-------|--|-------------------|------|--------|
|         |        |           |       |   |       | О-9-2018-ОФ  |                   |      |        |
|         |        |           |       |   |       | Колерный паспорт здания<br>по ул. Обвинская, 9 в Свердловском районе г.Перми |                   |      |        |
| Изм.    | Кол.уч | Лист      | №док. | Подпись   | Дата  | Физкультурно-оздоровительный комплекс  | Стадия            | Лист | Листов |
| Разраб. |        | Кривелева |       |  | 10.18 |  | П                 | 4    | 10     |
|         |        |           |       |   |       | Главный фасад. Оси Б - А   | ИП Кривелева Э.Ш. |      |        |



**ПРИМЕЧАНИЕ:**

1. К дополнительному оборудованию относятся: наружные блоки систем вентиляции и кондиционирования, вентиляционные и водосточные трубы; антенны; видеокamеры наружного наблюдения; почтовые ящики; кабельные линии, пристенные электрощиты; флажтоки и так далее;
2. Размещение дополнительного оборудования, дополнительных элементов и устройств на фасадах объектов капитального строительства допускается при соблюдении следующих условий:
  - соответствие размещения дополнительного оборудования архитектурному решению фасадов, предусмотренному проектной документацией, в соответствии с которой осуществлено строительство (реконструкция) Объекта, с привязкой к единой (вертикальной, горизонтальной) системе осей фасадов;
  - единая горизонтальная ось - условная прямая линия. Определяется как половина расстояния между верхним и нижним архитектурным элементом (окна, наличники, карниз, фриз и другие), выделяющимся (западающим, выступающим) из плоскости стены;
  - единая вертикальная ось - условная прямая линия. Определяется как половина расстояния между границами одного архитектурного элемента (окна, двери, колонны) либо между двумя архитектурными элементами (окна, двери, колонны);
  - комплексное решение размещения оборудования - единое архитектурное и цветовое решение (в том числе размер, форма, материал);
  - размещение дополнительного оборудования на архитектурных деталях, элементах декора, поверхностях с ценной архитектурной отделкой, а также крепление, ведущее к повреждению архитектурных поверхностей, не допускаются;
3. Размещение флагодержателей на фасадах должно соответствовать требованиям п.1.9.7 Постановления администрации г.Перми от 22.02.2017 № 130;

**Условные обозначения**

-  - выноска и номер позиции согласно Ведомости отделки фасадов на листе 1
-  - условная координационная ось
-  - место допустимого размещения дополнительного оборудования

СОГЛАСОВАНО  
 заместителем начальника ДГА  
 г.Перми  
 Д.Ю. Лапши  
 17 октября 2018

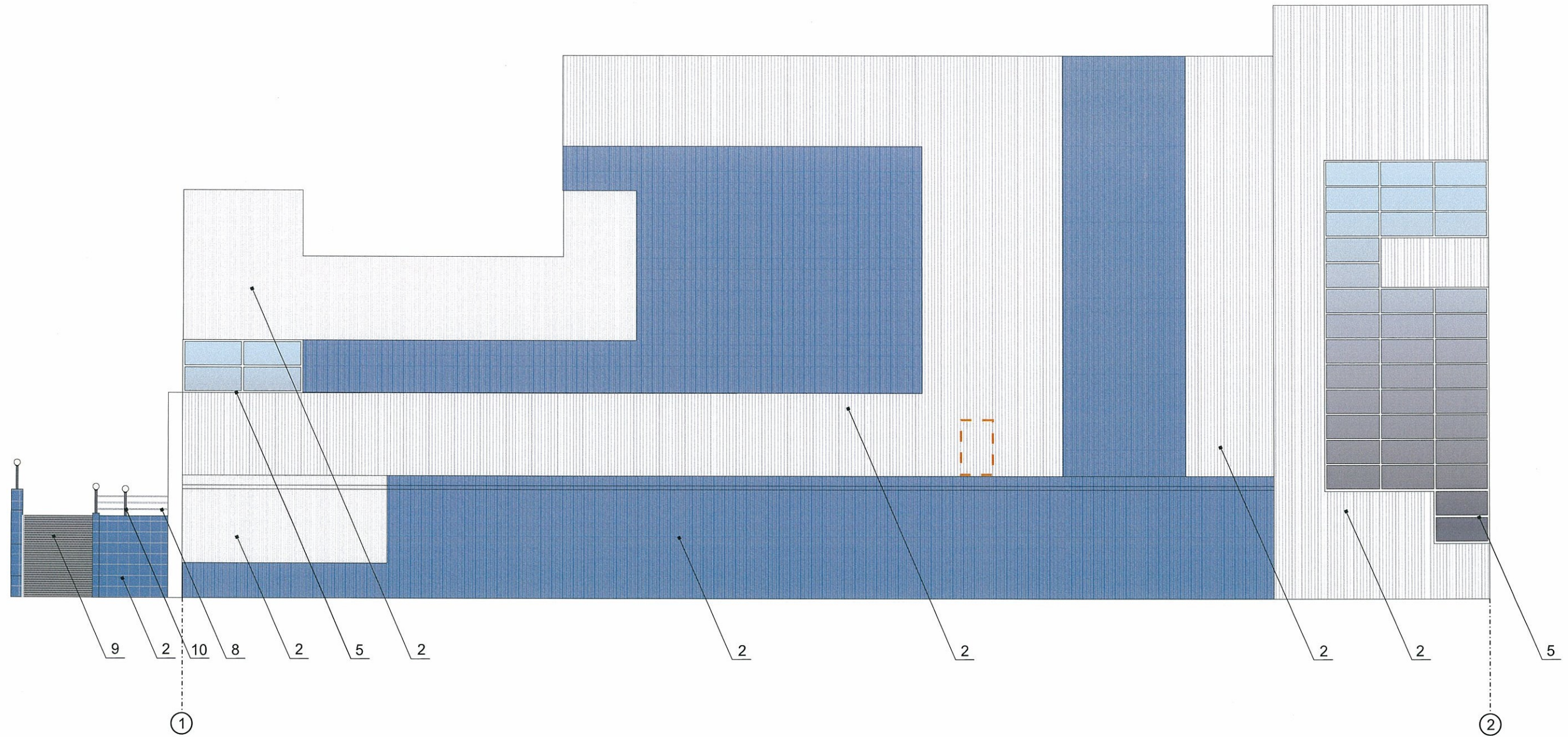

Взам.инв.№  
Подпись и дата  
Инв.№ подл.

|         |        |           |        |   |       |  |                   |      |        |
|---------|--------|-----------|--------|---|-------|--|-------------------|------|--------|
|         |        |           |        |   |       | О-9-2018-ОФ  |                   |      |        |
|         |        |           |        |   |       | Коперный паспорт здания<br>по ул. Обвинская, 9 в Свердловском районе г.Перми |                   |      |        |
| Изм.    | Кол.уч | Лист      | Недок. | Подпись   | Дата  | Физкультурно-оздоровительный комплекс  | Стадия            | Лист | Листов |
| Разраб. |        | Кривелева |        |  | 10.18 |  | П                 | 5    | 10     |
|         |        |           |        |   |       | Дворовой фасад. Оси А-Б  | ИП Кривелева Э.Ш. |      |        |



  
 17 октября 2018

Условные обозначения

-  1 - выноска и номер позиции согласно Ведомости отделки фасадов на листе 1
-  2 - условная координационная ось
-  - место допустимого размещения дополнительного оборудования

|                |  |
|----------------|--|
| Взам. инв. №   |  |
| Подпись и дата |  |
| Инв. № подл.   |  |

|         |        |      |           |   |       |   |                   |      |        |
|---------|--------|------|-----------|---|-------|---|-------------------|------|--------|
|         |        |      |           |   |       | О-9-2018-ОФ   |                   |      |        |
|         |        |      |           |   |       | Колерный паспорт здания<br>по ул. Обвинская, 9 в Свердловском районе г. Перми |                   |      |        |
| Изм.    | Кол.уч | Лист | № док.    | Подпись   | Дата  | Физкультурно-оздоровительный комплекс   | Стадия            | Лист | Листов |
| Разраб. |        |      | Кривелева |  | 10.18 |   | П                 | 6    | 10     |
|         |        |      |           |   |       | Торцевой фасад. Оси 1-2   | ИП Кривелева Э.Ш. |      |        |

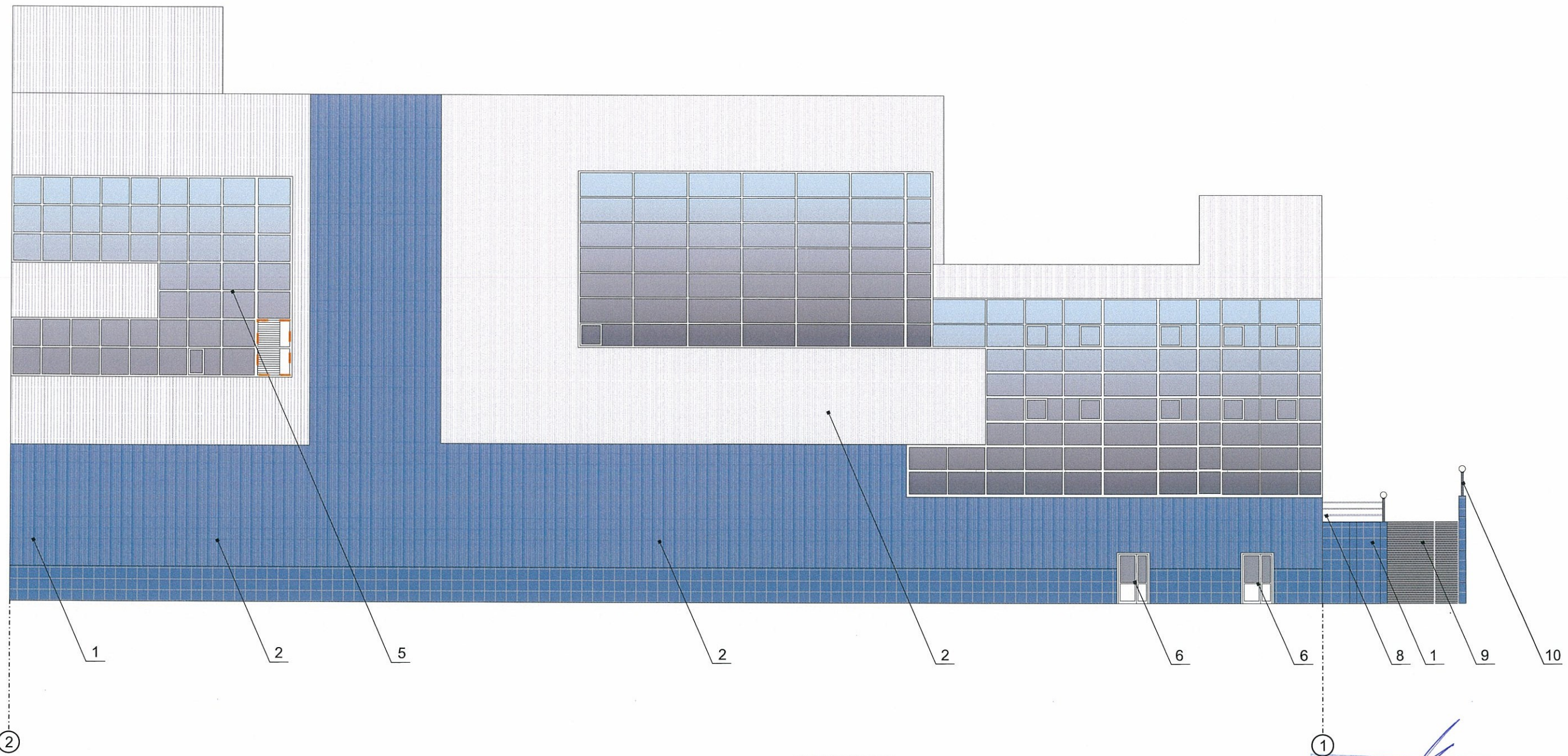

**Условные обозначения**

- 1 - выноска и номер позиции согласно Ведомости отделки фасадов на листе 1
- 2 - условная координационная ось
- место допустимого размещения дополнительного оборудования

**ПРИМЕЧАНИЕ:**

1. Условия устройства дополнительных входных групп см. лист 4;
2. Условия размещения дополнительного оборудования на фасадах см. лист 5

СОГЛАСОВАНО  
 1-й заместитель начальника ДГА  
 г. Пермь - главный архитектор  
 Д.Ю. Лапшин  
 17 октября 20 г.

|                |  |
|----------------|--|
| Взам. инв. №   |  |
| Подпись и дата |  |
| Инв. № подл.   |  |



|   |        |      |           |                  |        |
|---|--------|------|-----------|------------------|--------|
| О-9-2018-ОФ   |        |      |           |                  |        |
| Колерный паспорт здания<br>по ул. Обвинская, 9 в Свердловском районе г. Перми |        |      |           |                  |        |
| Изм.  | Кол.уч | Лист | № док.    | Подпись          | Дата   |
| Разраб.   |        |      | Кривелева | <i>Кривелева</i> | 10.18  |
| Физкультурно-оздоровительный комплекс   |        |      |           |                  |        |
| Торцевой фасад. Оси 2 - 1   |        |      |           |                  |        |
|   |        |      | Стадия    | Лист             | Листов |
|   |        |      | П         | 7                | 10     |
| ИП Кривелева Э.Ш.   |        |      |           |                  |        |





Схемы компоновки объемных букв и/или логотипов, знаков относительно оси размещения объектов городской информации

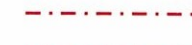

-  - выравнивание объектов относительно элементов фасада
-  - единая горизонтальная ось размещения объектов
-  - место допустимого размещения объектов
-  - выноска и номер позиции согласно Ведомости размещения объектов городской информации

ПРИМЕЧАНИЕ:  
1. Указание к изображению (примечание) см. лист 9

Управление архитектуры и городского дизайна  
ДГА администрации г.Перми  
СООТВЕТСТВУЕТ АРХИТЕКТУРНОМУ  
ОБЛИКУ ГОРОДА ПЕРМИ

«17» октября 2018  
КАРСЕВ С.А. Подпись

Ведомость размещения объектов городской информации

| Поз. | Название, тип рекламы   | Эталон цвета  | Наличие, тип подсветки             |
|------|---|---|------------------------------------|
| 1    | Объемные/плоские буквы и/или логотипы, панель-кронштейны размещенные на существующем фризе белого цвета. Металл, пластик, пленка  | фон - белый, информация (не более 50 % от фона) - фирменные цвета | Внутренняя или контурная подсветка |
| 2    | Пленочная аппликация на стекле или панно, размещенное в оконном проеме за стеклом (площадь выклейки или панно - не более 50% от площади остекления). Металл, пластик или самоклеющиеся пленки | Фирменные цвета   |                                    |
| 3    | Табличка-режимник одиночная (см. примечание 7 на листе 8). Металл, пластик, пленки  | Фирменные цвета   |                                    |
| 4    | Знак адресации. Металл, пластик, пленки   | Стандартный: синий, белый   |                                    |
| 5    | Информационное панно. Информации не более 50 % от площади панно   | Фон белый   |                                    |

О-9-2018-ОФ

Колерный паспорт здания  
по ул. Обвинская, 9 в Свердловском районе г.Перми

| Изм.  | Кол.уч | Лист      | №док. | Подпись   | Дата  | Стадия            | Лист | Листов |
|---|--------|-----------|-------|---|-------|-------------------|------|--------|
| Разраб.   |        | Кривелева |       |  | 10.18 | П                 | 8    | 10     |
| Физкультурно-оздоровительный комплекс                             |        |           |       |   |       | ИП Кривелева Э.Ш. |      |        |
| Размещение объектов городской информации (главный фасад. Оси Б-А) |        |           |       |   |       |                   |      |        |

Взам. инв. №

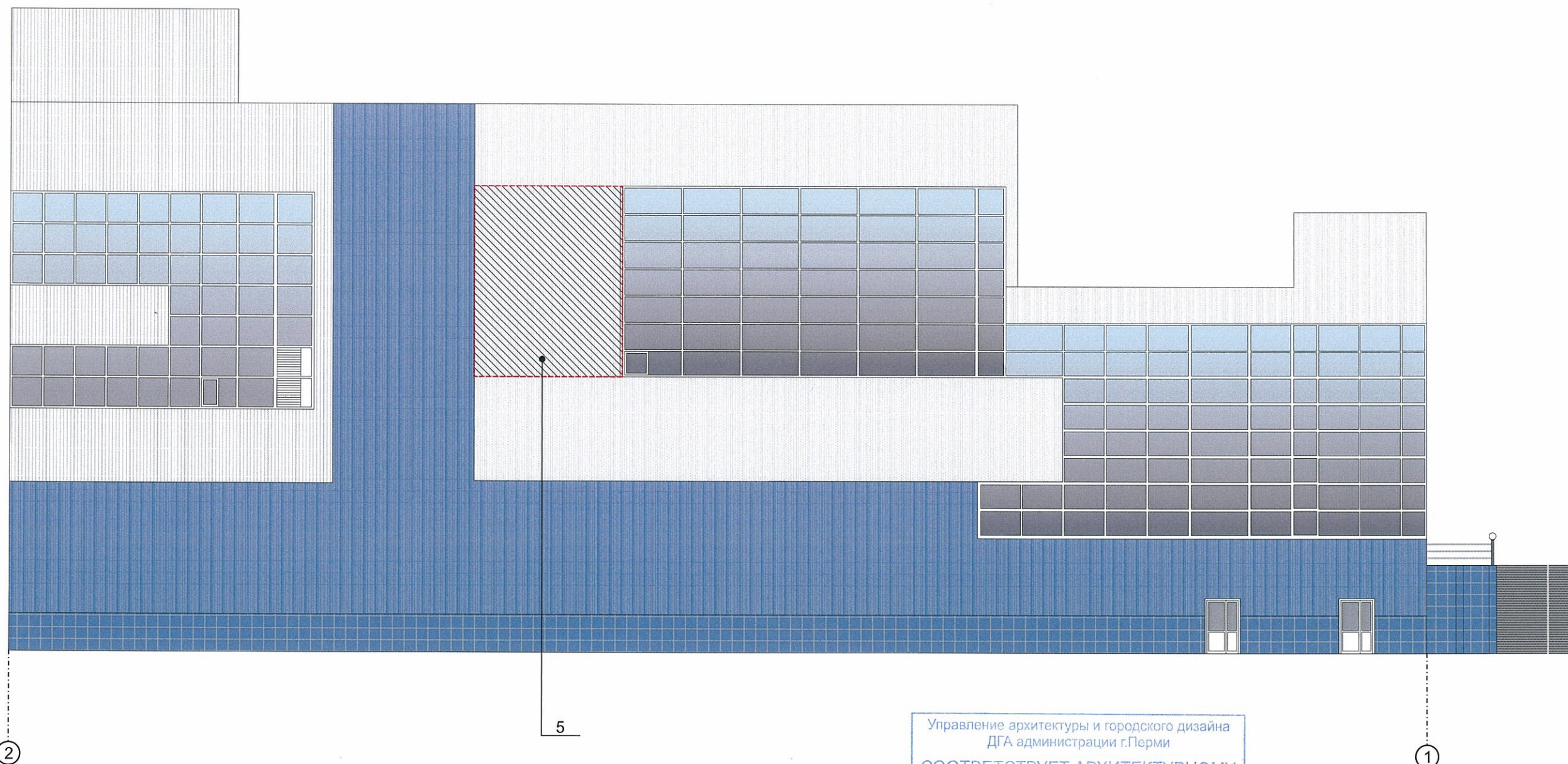

Управление архитектуры и городского дизайна  
 ДГА администрации г.Перми  
**СООТВЕТСТВУЕТ АРХИТЕКТУРНОМУ  
 ОБЛИКУ ГОРОДА ПЕРМИ**  
 «17» октября 2018  
 КРИВЕЛЕВ С.А. Подпись

**ПРИМЕЧАНИЕ:**

1. Ведомость размещения объектов городской информации см. лист 8;
2. Единая горизонтальная ось - это условная прямая линия, относительно которой располагаются информационные конструкции. Месторасположение оси на фасаде определяется как половина расстояния между верхним и нижним архитектурным элементом (окна, наличники, карниз, фриз и др.), выделяющимся (западающим, выступающим) из плоскости стены;
3. Размещение вывесок и рекламных конструкций должно осуществляться в границах места допустимого размещения объектов, установленных данным колерным паспортом;
4. Размещение вывесок по отношению к друг к другу, их конфигурация и наполненность информацией должны соответствовать Стандартным требованиям к вывескам, их размещению и эксплуатации, установленным и утвержденным Постановлением администрации города Перми от 25.10.2016 № 958;
5. В случае, если планируемые к размещению вывески не соответствуют стандартам, установленным Постановлением администрации города Перми от 25.10.2016 № 958, потребуется внесение изменений в настоящий колерный паспорт;
6. Размещение рекламных конструкций производится на основании отдельного разрешения в соответствии с требованиями Решения Пермской городской Думы от 27.01.2009 № 11 «Об утверждении Положения о порядке установки и эксплуатации рекламных конструкций на территории города Перми»;
7. Габариты одиночных табличек (400x600 или 500x700мм), их уровень установки должен быть одинаковым у каждой входной группы;
8. Вид вывесок в ночное время (проект подсветки) разрабатывается отдельно;
10. Узлы крепления конструкций к фасаду разрабатываются отдельным рабочим проектом.

|         |        |      |       |           |       |   |                   |      |        |
|---------|--------|------|-------|-----------|-------|---|-------------------|------|--------|
|         |        |      |       |           |       | О-9-2018-ОФ   |                   |      |        |
|         |        |      |       |           |       | Колерный паспорт здания<br>по ул. Обвинская, 9 в Свердловском районе г. Перми |                   |      |        |
| Изм.    | Кол.уч | Лист | №док. | Подпись   | Дата  | Физкультурно-оздоровительный комплекс   | Стадия            | Лист | Листов |
| Разраб. |        |      |       | Кривелева | 10.18 |   | П                 | 9    | 10     |
|         |        |      |       |           |       | Размещение объектов городской информации<br>(Дворовой фасад. Оси А-Б)         | ИП Кривелева Э.Ш. |      |        |

|                |
|----------------|
| Взам.инв.№     |
| Подпись и дата |
| Инев.№ подп.   |

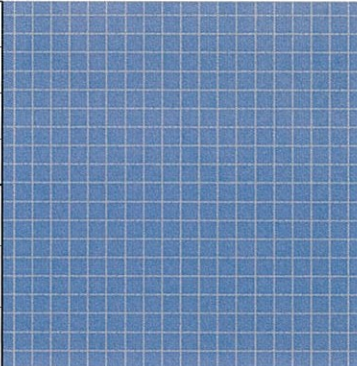
|  |                        |    |     |   |
|--|------------------------|----|-----|---|
| Позиция согласно ведомости отделки фасадов | Координаты цвета в RAL | C: | 67  |  |
|  |                        | M: | 36  |   |
|  |                        | Y: | 14  |   |
|  |                        | K: | 13  |   |
|  |                        | R: | 89  |   |
|  |                        | G: | 133 |   |
|  |                        | B: | 171 |   |
| 1  |                        |    |     |   |

|  |                |   |
|--|----------------|---|
| Позиция согласно ведомости отделки фасадов | Сэндвич-панель |  |
|  |                |   |

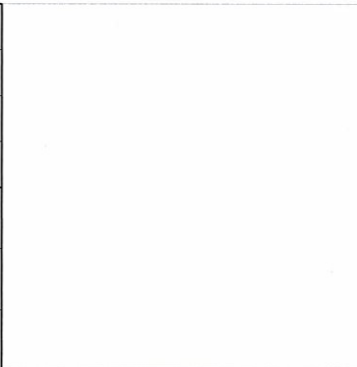
|  |                        |    |     |  |
|--|------------------------|----|-----|--|
| Позиция согласно ведомости отделки фасадов | Координаты цвета в RAL | C: | 3   |  |
|  |                        | M: | 0   |  |
|  |                        | Y: | 0   |  |
|  |                        | K: | 0   |  |
|  |                        | R: | 247 |  |
|  |                        | G: | 251 |  |
|  |                        | B: | 245 |  |
| 3  |                        |    |     |  |

|  |  |  |
|--|--|--|
| Позиция согласно ведомости отделки фасадов | Керамогранит ESTIMA ST 011 или аналогичный по цвету материал |  |
|  |  |  |

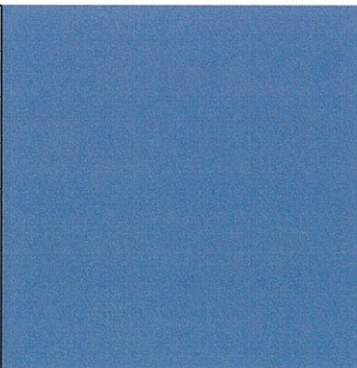
|  |                        |    |     |   |
|--|------------------------|----|-----|---|
| Позиция согласно ведомости отделки фасадов | Координаты цвета в RAL | C: | 67  |  |
|  |                        | M: | 36  |   |
|  |                        | Y: | 14  |   |
|  |                        | K: | 13  |   |
|  |                        | R: | 89  |   |
|  |                        | G: | 133 |   |
|  |                        | B: | 171 |   |
| 2  |                        |    |     |   |

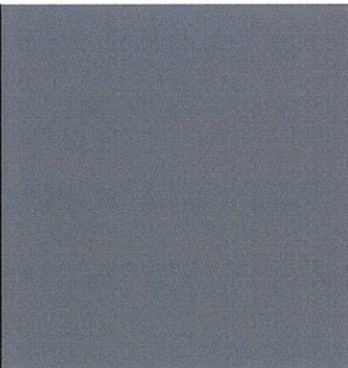
|  |   |   |
|--|---|---|
| Позиция согласно ведомости отделки фасадов | Металл с покраской атмосферостойкой краской |  |
|  |   |   |

|                |  |
|----------------|--|
| Инд. № подл.   |  |
| Подпись и дата |  |
| Взам. инв. №   |  |

  
 17 октября 2018

|         |        |      |        |           |       |   |                   |      |        |
|---------|--------|------|--------|-----------|-------|---|-------------------|------|--------|
|         |        |      |        |           |       | О-9-2018-ОФ   |                   |      |        |
|         |        |      |        |           |       | Колерный паспорт здания<br>по ул. Обвинская, 9 в Свердловском районе г. Перми |                   |      |        |
| Изм.    | Кол.уч | Лист | Недок. | Подпись   | Дата  | Физкультурно-оздоровительный комплекс   | Стадия            | Лист | Листов |
| Разраб. |        |      |        | Кривелева | 10.18 |   | П                 | 10   | 10     |
|         |        |      |        |           |       | Эталоны колеров   | ИП Кривелева Э.Ш. |      |        |