



ДЕПАРТАМЕНТ ГРАДОСТРОИТЕЛЬСТВА И АРХИТЕКТУРЫ  
АДМИНИСТРАЦИИ ГОРОДА ПЕРМИ

ИП Малышев

*№ СЭД-059-22-01-26-931 от 10.08.2018*

## КОЛЕРНЫЙ ПАСПОРТ

**АДРЕС ОБЪЕКТА:** г. Пермь, административный район Ленинский,  
улица Пушкина, здание (строение) № 27

**№ 20.0618**









**Пермь, 2018 г.**

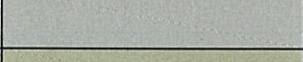
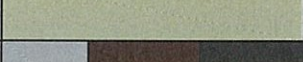
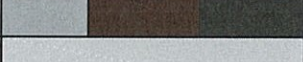

**Ведомость чертежей основного комплекта**

ЛИСТ	НАИМЕНОВАНИЕ	ПРИМЕЧАНИЯ
1	Общие данные (начало)	
2	Общие данные (окончание)	
3	Существующее состояние фасадов (фотофиксация)	
4	Главный фасад (часть 1)	
5	Главный фасад (часть 2)	
6	Главный фасад (часть 3)	
7	Дворовой фасад (часть 1)	
8	Дворовой фасад (часть 2)	
9	Дворовой фасад (часть 3)	
10	Боковые фасады	
11	Размещение объектов городской информации (часть 1)	
12	Размещение объектов городской информации (часть 2)	
13	Размещение объектов городской информации (часть 3)	
14	Размещение объектов городской информации (боковые фасады)	
15	Эталоны колеров	

**Ведомость отделки фасадов**

ПОЗ.	ЭЛЕМЕНТ ФАСАДА	ЭТАЛОН ЦВЕТА	ОБОЗНАЧ.	ВИД ОТДЕЛКИ	ПРИМ.
1	Цоколь			Природный каиень	
2	Основное поле стены			Штукатурка, силикатная краска	
3	Окна	RAL 9003		Металлопластик	
4	Двери	 RAL 9003		Металлопластик	
5	Двери			Металл с покраской атмосферной краской	
6	Ограждение балкона			Металлопрофиль	
7	Нижняя плита балкона			Штукатурка, силикатная краска	
8	Перила			Металл с покраской атмосферной краской	
9	Крыльцо			Штукатурка, силикатная краска	
10	Пандус			Металл с покраской атмосферной краской	
11	Козырек			Штукатурка, силикатная краска	

**ИНСТРУКЦИЯ**

о порядке производства работ, связанных с окраской фасадов и всех наружных частей зданий, сооружений, строений, расположенных на территории города Перми

- Окраска фасадов и всех наружных частей зданий, сооружений, строений, ограждений, заборов, павильонов, киосков, ларьков и прочих объектов, расположенных на территории города Перми, может производиться лишь на основании колерного паспорта фасадов на ремонт и окраску, согласованного ДГА г.Перми.
  - До начала процесса окраски здания или какого-либо сооружения быть произведены работы по капитальному ремонту всех без исключения наружных частей его, подлежащих окраске.
  - До начала ремонта зданий, имеющих газосветовую рекламу, сообщить рекламораспространителю о предстоящих работах на фасаде здания с целью сохранения вывесок либо их демонтажу.
  - Полуразрушенные и разрушенные архитектурные художественно-скульптурные детали здания, карнизы, колонны, пилястры, капители, фризы, тяги, лепные украшения, барельефы, мозаика, художественная роспись подлежат обязательному восстановлению в своем первоначальном виде.
- Категорически запрещается производить окраску здания без предварительного восстановления указанных деталей.
- Металлические поверхности отдельных частей здания, чугунные решетки, перила балконов и лестниц, кронштейны дверные и оконные приборы, архитектурно-художественные детали перед окраской очищаются от грязи, ржавчины, старой краски и покрываются вновь линь масляной краской.
  - В соответствии с выданными образцами цвета (колерами) на окраску здания организация, производящая ремонт здания, составляет пробные образцы цвета, которые на видное место стены.
  - Проверку и согласование пробного образца цвета (колера), а также готовности поверхности стены и отдельных наружных частей здания к окраске производит уполномоченный представитель ДГА г. Без указанной проверки и согласования производить окраску фасада категорически воспрещается.
  - Домоуправления, организации и учреждения, производящие окраску и связанный с нею ремонт здания, несут полную ответственность за точное выполнение настоящей инструкции и привлекаются к ответственности за нарушение ее.
  - Цветовая гамма рекламносителей должна гармонизировать с основным колористическим решением фасадов здания.
  - По всем вопросам, связанным с производством работ, необходимо обращаться в ДГА г.Перми (ул.Сибирская 15, каб.316, тел.212-76-98).

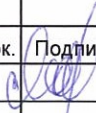

						<b>20.0618 - AP</b>			
						Колерный паспорт объекта капитального строительства по ул. Пушкина, № 27, Ленинского района, г Перми			
Изм.	Кол.уч.	Лист	№ док.	Подпись	Дата				
Разраб.	Малышев					Стадия		Лист	Листов
						П		1	
						Общие данные (начало)		И. П. Малышев Д. О. т.: 8(342)2044882	



## Ситуационный план-схема с размещением объекта



### Пояснительная записка

Целью разработки архитектурных решений фасадов является возвращение зданиям их первоначального внешнего вида, с применением современных конструкций и материалов.

Проектом предполагается привести цветовое решение и оформление фасадов к единому архитектурному внешнему виду, с определением возможных мест размещения объектов монументального искусства (мемориальных досок, памятных знаков), объектов городского дизайна, наружной рекламы и визуальной информации, дополнительного оборудования на фасадах зданий. Определение цветовых решений и требований к фасадам зданий, в дальнейшем позволит улучшить внешний облик центральных улиц города Перми.

Объект - 9-этажное здание по адресу: ул. Пушкина, №27, является многоквартирным жилым домом.

Район - Ленинский

Микрорайон - Центр

Адрес: ул. Пушкина, д. 27, Пермь, Пермский край

Год постройки - 1974

Количество этажей - 9

Тип дома - Многоквартирный дом

Жилых помещений - 216

Тип перекрытий - ж/б

Материал несущих стен - панельные

						20.0618 - AP			
						Колерный паспорт объекта капитального строительства по ул. Пушкина, № 27, Ленинского района, г Перми			
Изм.	Кол.уч.	Лист	№ док.	Подпись	Дата		Стадия	Лист	Листов
							П	2	
						Общие данные (окончание)		И. П. Малышев Д. О. т.: 8(342)2044882	



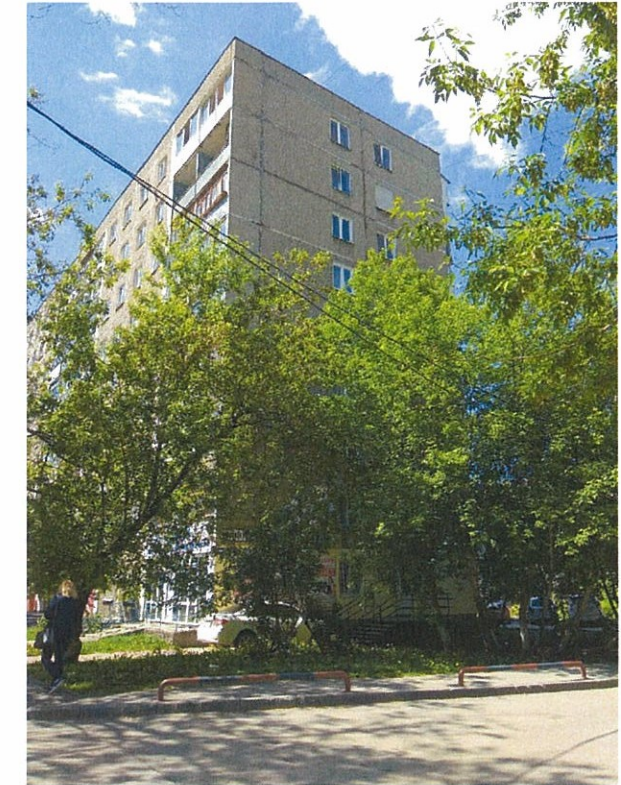

						<b>20.0618 - AP</b>		
						Колерный паспорт объекта капитального строительства по ул. Пушкина, № 27, Ленинского района, г Перми		
Изм.	Кол.уч.	Лист	№ док.	Подпись	Дата	Стадия	Лист	Листов
Разраб.		Малышев		<i>[Signature]</i>				
						Существующее состояние фасадов (фотофиксация)		И. П. Малышев Д. О. т.: 8(342)2044882





**ПРИМЕЧАНИЕ:**

В случае устройства или переустройства (перепланировки, ремонта, реконструкции) помещений общественного назначения, их входных групп в обязательном порядке предусмотреть мероприятия по обеспечению доступности данных помещений для маломобильных групп населения, включая инвалидов, использующих кресла-коляски и собак-проводников (далее - МГН) в соответствии с требованиями «СП 59.13330.2016. Свод правил. Доступность зданий и сооружений для маломобильных групп населения. Актуализированная редакция СНиП 35-01-2001» (далее - Свод правил). Требования свода правил распространяются на функционально-планировочные элементы зданий и сооружений, отведенные для них земельные участки, включая подходы к зданиям и сооружениям, входные узлы, внутренние коммуникации, пути эвакуации, помещения проживания и для предоставления услуг (обслуживания) и места приложения труда. Требования распространяются также на информационное и инженерное обустройство зданий, сооружений и земельных участков.

В соответствии со Сводом правил лестницы должны дублироваться пандусами или подъемными устройствами. Длина непрерывного марша пандуса не должна превышать 9,0 м, а уклон не круче 1:20 (5%). При ограниченном участке застройки или наличии подземных коммуникаций перед входом допускается проектировать пандус с уклоном не круче 1:12 (8%) при длине марша не более 6,0 м. Параметры пандуса следует принимать в соответствии со Сводом правил. Поручни должны соответствовать техническим требованиям к опорным стационарным устройствам по ГОСТ Р 51261. Размеры входной площадки с пандусом не менее 2,2 x 2,2 м. Применение для инвалидов вместо пандусов аппарелей не допускается на объекте.

СОГЛАСОВАНО  
 1й заместитель начальника ДГА  
 г. Перми – главный архитектор  
 И.О. Лапшин  
 15 Савица 2018г.

						<b>20.0618 - AP</b>		
						Коперный паспорт объекта капитального строительства по ул. Пушкина, № 27, Ленинского района, г Перми		
Изм.	Кол.уч.	Лист	№ док.	Подпись	Дата	Стадия	Лист	Листов
Разраб.		Малышев		<i>[Signature]</i>				
						Главный фасад (часть 1)		И. П. Малышев Д. О. т.: 8(342)2044882





**ПРИМЕЧАНИЕ:**

В случае устройства или переустройства (перепланировки, ремонта, реконструкции) помещений общественного назначения, их входных групп в обязательном порядке предусмотреть мероприятия по обеспечению доступности данных помещений для маломобильных групп населения, включая инвалидов, использующих кресла-коляски и собак-проводников (далее - МГН) в соответствии с требованиями «СП 59.13330.2016. Свод правил. Доступность зданий и сооружений для маломобильных групп населения. Актуализированная редакция СНиП 35-01-2001» (далее - Свод правил). Требования свода правил распространяются на функционально-планировочные элементы зданий и сооружений, отведенные для них земельные участки, включая подходы к зданиям и сооружениям, входные узлы, внутренние коммуникации, пути эвакуации, помещения проживания и для предоставления услуг (обслуживания) и места приложения труда. Требования распространяются также на информационное и инженерное обустройство зданий, сооружений и земельных участков.

В соответствии со Сводом правил лестницы должны дублироваться пандусами или подъемными устройствами. Длина непрерывного марша пандуса не должна превышать 9,0 м, а уклон не круче 1:20 (5%). При ограниченном участке застройки или наличии подземных коммуникаций перед входом допускается проектировать пандус с уклоном не круче 1:12 (8%) при длине марша не более 6,0 м. Параметры пандуса следует принимать в соответствии со Сводом правил. Поручни должны соответствовать техническим требованиям к опорным стационарным устройствам по ГОСТ Р 51261. Размеры входной площадки с пандусом не менее 2,2 x 2,2 м. Применение для инвалидов вместо пандусов аппарелей не допускается на объекте.



						<b>20.0618 - AP</b>			
						Коперный паспорт объекта капитального строительства по ул. Пушкина, № 27, Ленинского района, г Перми			
Изм.	Кол.уч.	Лист	№ док.	Подпись	Дата		Стадия	Лист	Листов
Разраб.		Малышев					П	5	
						Главный фасад (часть 2)		И. П. Малышев Д. О. т.: 8(342)2044882	





**ПРИМЕЧАНИЕ:**

В случае устройства или переустройства (перепланировки, ремонта, реконструкции) помещений общественного назначения, их входных групп в обязательном порядке предусмотреть мероприятия по обеспечению доступности данных помещений для маломобильных групп населения, включая инвалидов, использующих кресла-коляски и собак-проводников (далее - МГН) в соответствии с требованиями «СП 59.13330.2016. Свод правил. Доступность зданий и сооружений для маломобильных групп населения. Актуализированная редакция СНиП 35-01-2001» (далее - Свод правил). Требования свода правил распространяются на функционально-планировочные элементы зданий и сооружений, отведенные для них земельные участки, включая подходы к зданиям и сооружениям, входные узлы, внутренние коммуникации, пути эвакуации, помещения проживания и для предоставления услуг (обслуживания) и места приложения труда. Требования распространяются также на информационное и инженерное обустройство зданий, сооружений и земельных участков.

В соответствии со Сводом правил лестницы должны дублироваться пандусами или подъемными устройствами. Длина непрерывного марша пандуса не должна превышать 9,0 м, а уклон не круче 1:20 (5%). При ограниченном участке застройки или наличии подземных коммуникаций перед входом допускается проектировать пандус с уклоном не круче 1:12 (8%) при длине марша не более 6,0 м. Параметры пандуса следует принимать в соответствии со Сводом правил. Поручни должны соответствовать техническим требованиям к опорным стационарным устройствам по ГОСТ Р 51261. Размеры входной площадки с пандусом не менее 2,2 x 2,2 м. Применение для инвалидов вместо пандусов аппарелей не допускается на объекте.

СОГЛАСОВАНО  
 1<sup>й</sup> заместитель начальника ДГА  
 г. Перми - главный архитектор  
 П. Ю. Лапшин  
 15 августа 2016 г.

						<b>20.0618 - AP</b>			
						Колерный паспорт объекта капитального строительства по ул. Пушкина, № 27, Ленинского района, г Перми			
Изм.	Кол.уч.	Лист	№ док.	Подпись	Дата		Стадия	Лист	Листов
Разраб.		Малышев		<i>[Signature]</i>			П	6	
						Главный фасад (часть 3)		И. П. Малышев Д. О. т.: 8(342)2044882	





**ПРИМЕЧАНИЕ:**

1. Размещение дополнительного оборудования, дополнительных элементов и устройств на фасадах объектов капитального строительства допускается при соблюдении следующих условий:
  - единое архитектурное цветовое решение фасадов (в том числе размер, форма, цвет, материал);
  - соответствие архитектурному решению фасадов, предусмотренному проектной документацией, с привязкой к основным композиционным осям фасадов;
  - соответствие ГОСТам, техническим регламентам, установленным законодательством РФ в области обеспечения санитарно-эпидемиологического благополучия населения, пожарной безопасности;
2. Размещение наружных блоков систем кондиционирования и вентиляции допускается:
  - на кровле объектов капитального строительства;
  - на оконных и дверных проемах в единой (горизонтальной или вертикальной) системе осей фасадов, в окнах подвального этажа, в плоскости остекления без выхода за плоскость фасадов с использованием маскирующих ограждений (решеток, жалюзи);
3. Размещение наружных блоков систем кондиционирования и вентиляции на поверхности главных фасадов, в оконных и дверных проемах за плоскостью фасадов не допускается:
  - над пешеходными тротуарами;
  - на высоте менее 3,0 м от поверхности земли;
4. Антенны должны размещаться:
  - на кровле объектов капитального строительства - компактными упорядоченными группами, с использованием единой несущей основы, в том числе с устройством ограждения, а также с учетом требований действующего законодательства;
  - на дворовых фасадах, глухих стенах, не просматривающихся улицам;
  - на дворовых фасадах - в простенках между окнами на пересечении вертикальной оси простенка и оси, соответствующей верхней границе проема;

СОГЛАСОВАНО  
 1<sup>й</sup> заместитель начальника ДГА  
 г. Перми - главный архитектор  
 Д.Ю. Лапшин  
 15.06.2018

- Место допустимого размещения дополнительного оборудования

20.0618 - AP					
Коперный паспорт объекта капитального строительства по ул. Пушкина, № 27, Ленинского района, г Перми					
Изм.	Кол.уч.	Лист	№ док.	Подпись	Дата
Разраб.		Малышев			
				Стадия	Лист
				П	7
Дворовой фасад (часть 1)				И. П. Малышев Д. О. т.: 8(342)2044882	





**ПРИМЕЧАНИЕ:**

- Размещение дополнительного оборудования, дополнительных элементов и устройств на фасадах объектов капитального строительства допускается при соблюдении следующих условий:
  - единое архитектурное цветовое решение фасадов (в том числе размер, форма, цвет, материал);
  - соответствие архитектурному решению фасадов, предусмотренному проектной документацией, с привязкой к основным композиционным осям фасадов;
  - соответствие ГОСТам, техническим регламентам, установленным законодательством РФ в области обеспечения санитарно-эпидемиологического благополучия населения, пожарной безопасности;
- Размещение наружных блоков систем кондиционирования и вентиляции допускается:
  - на кровле объектов капитального строительства;
  - на оконных и дверных проемах в единой (горизонтальной или вертикальной) системе осей фасадов, в окнах подвального этажа, в плоскости остекления без выхода за плоскость фасадов с использованием маскирующих ограждений (решеток, жалюзи);
- Размещение наружных блоков систем кондиционирования и вентиляции на поверхности главных фасадов, в оконных и дверных проемах за плоскостью фасадов не допускается:
  - над пешеходными тротуарами;
  - на высоте менее 3,0 м от поверхности земли;
- Антенны должны размещаться:
  - на кровле объектов капитального строительства - компактными упорядоченными группами, с использованием единой несущей основы, в том числе с устройством ограждения, а также с учетом требований действующего законодательства;
  - на дворовых фасадах, глухих стенах, не просматривающихся улицам;
  - на дворовых фасадах - в простенках между окнами на пересечении вертикальной оси простенка и оси, соответствующей верхней границе проема;

СОГЛАСОВАНО  
 1<sup>й</sup> заместитель начальника ДГА  
 г. Перми - главный архитектор  
 Д.О. Лапшин  
 15 августа 2018 г.



- Место допустимого размещения дополнительного оборудования

						<b>20.0618 - AP</b>		
						Колерный паспорт объекта капитального строительства по ул. Пушкина, № 27, Ленинского района, г Перми		
Изм.	Кол.уч.	Лист	№ док.	Подпись	Дата	Стадия	Лист	Листов
Разраб.				Малышев				
						Дворовой фасад (часть 2)		И. П. Малышев Д. О. т.: 8(342)2044882





**ПРИМЕЧАНИЕ:**

1. Размещение дополнительного оборудования, дополнительных элементов и устройств на фасадах объектов капитального строительства допускается при соблюдении следующих условий:
  - единое архитектурное цветовое решение фасадов (в том числе размер, форма, цвет, материал);
  - соответствие архитектурному решению фасадов, предусмотренному проектной документацией, с привязкой к основным композиционным осям фасадов;
  - соответствие ГОСТам, техническим регламентам, установленным законодательством РФ в области обеспечения санитарно-эпидемиологического благополучия населения, пожарной безопасности;
2. Размещение наружных блоков систем кондиционирования и вентиляции допускается:
  - на кровле объектов капитального строительства;
  - на оконных и дверных проемах в единой (горизонтальной или вертикальной) системе осей фасадов, в окнах подвального этажа, в плоскости остекления без выхода за плоскость фасадов с использованием маскирующих ограждений (решеток, жалюзи);
3. Размещение наружных блоков систем кондиционирования и вентиляции на поверхности главных фасадов, в оконных и дверных проемах за плоскостью фасадов не допускается:
  - над пешеходными тротуарами;
  - на высоте менее 3,0 м от поверхности земли;
4. Антенны должны размещаться:
  - на кровле объектов капитального строительства - компактными упорядоченными группами, с использованием единой несущей основы, в том числе с устройством ограждения, а также с учетом требований действующего законодательства;
  - на дворовых фасадах, глухих стенах, не просматривающихся улицам;
  - на дворовых фасадах - в простенках между окнами на пересечении вертикальной оси простенка и оси, соответствующей верхней границе проема;

СОГЛАСОВАНО  
 1<sup>й</sup> заместитель начальника ДГА  
 г. Перми - главный архитектор  
 Д.Ю. Лалшин  
 15 августа 2018.

- Место допустимого размещения дополнительного оборудования

						20.0618 - AP			
						Колерный паспорт объекта капитального строительства по ул. Пушкина, № 27, Ленинского района, г Перми			
Изм.	Кол.уч.	Лист	№ док.	Подпись	Дата		Стадия	Лист	Листов
Разраб.				Малышев			П	9	
						Дворовой фасад (часть 3)	И. П. Малышев Д. О. т.: 8(342)2044882		



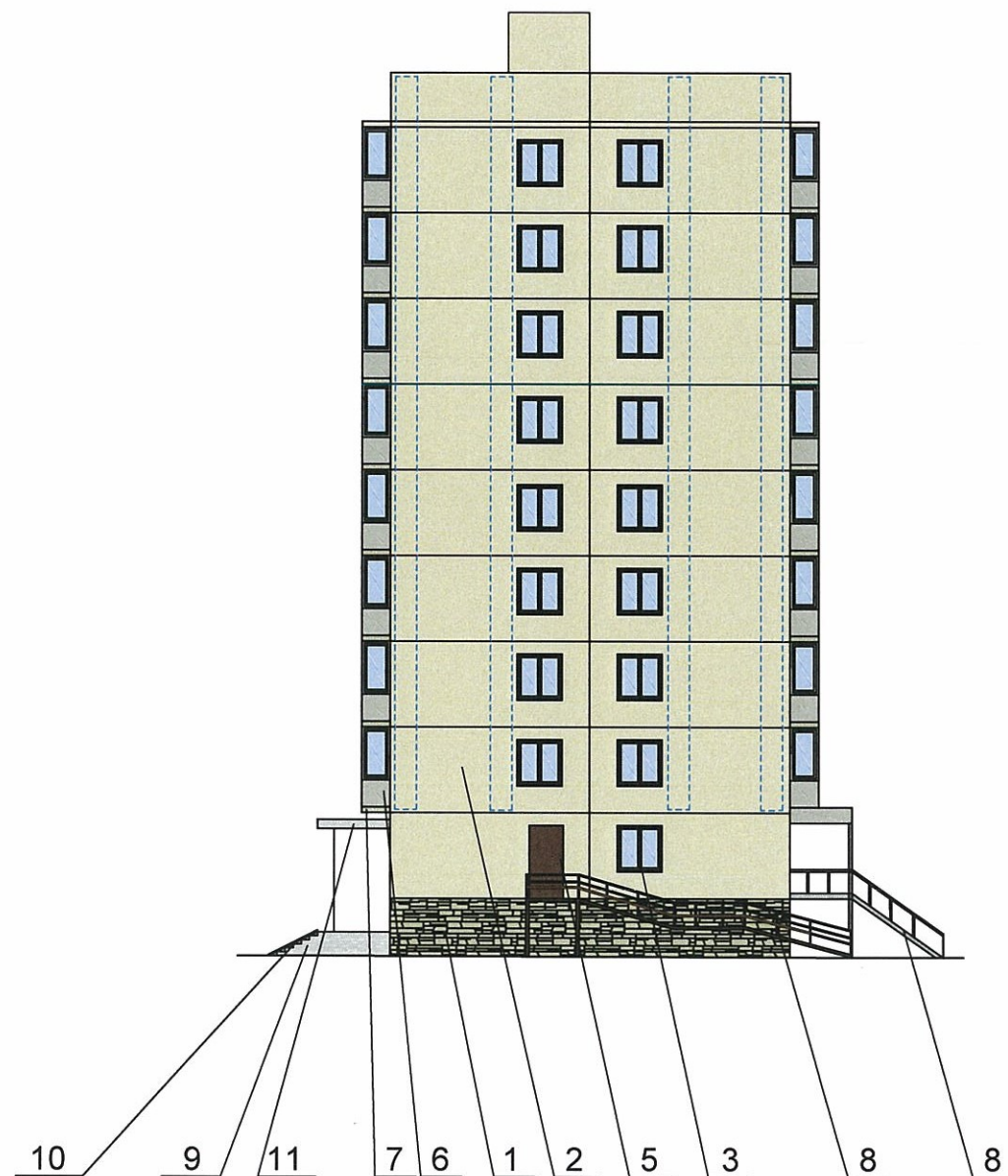
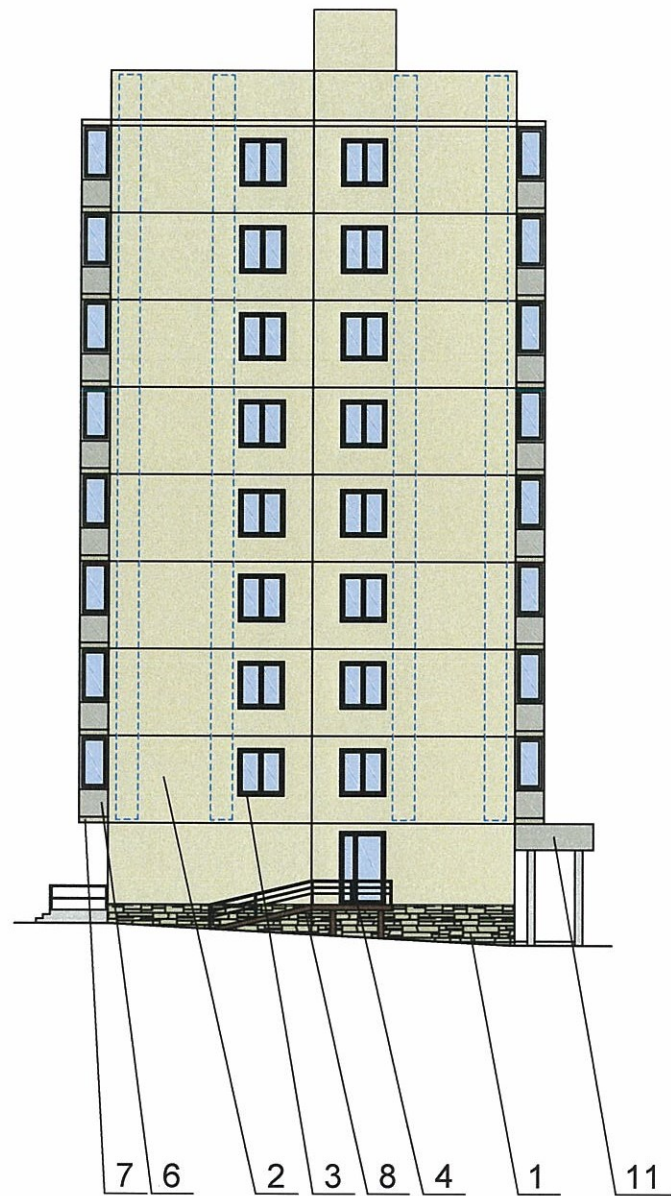

**ПРИМЕЧАНИЕ:**

1. Размещение дополнительного оборудования, дополнительных элементов и устройств на фасадах объектов капитального строительства допускается при соблюдении следующих условий:
  - единое архитектурное цветовое решение фасадов (в том числе размер, форма, цвет, материал);
  - соответствие архитектурному решению фасадов, предусмотренному проектной документацией, с привязкой к основным композиционным осям фасадов;
  - соответствие ГОСТам, техническим регламентам, установленным законодательством РФ в области обеспечения санитарно-эпидемиологического благополучия населения, пожарной безопасности;
2. Размещение наружных блоков систем кондиционирования и вентиляции допускается:
  - на кровле объектов капитального строительства;
  - на оконных и дверных проемах в единой (горизонтальной или вертикальной) системе осей фасадов, в окнах подвального этажа, в плоскости остекления без выхода за плоскость фасадов с использованием маскирующих ограждений (решеток, жалюзи);
3. Размещение наружных блоков систем кондиционирования и вентиляции на поверхности главных фасадов, в оконных и дверных проемах за плоскостью фасадов не допускается:
  - над пешеходными тротуарами;
  - на высоте менее 3,0 м от поверхности земли;
4. Антенны должны размещаться:
  - на кровле объектов капитального строительства - компактными упорядоченными группами, с использованием единой несущей основы, в том числе с устройством ограждения, а также с учетом требований действующего законодательства;
  - на дворовых фасадах, глухих стенах, не просматривающихся улицам;
  - на дворовых фасадах - в простенках между окнами на пересечении вертикальной оси простенка и оси, соответствующей верхней границе проема;

СОГЛАСОВАНО  
1<sup>й</sup> заместителю начальника ДГА  
г. Перми - главный архитектор  
Д.С. Лапшин  
15 августа 2018



- Место допустимого размещения дополнительного оборудования

20.0618 - AP					
Колерный паспорт объекта капитального строительства по ул. Пушкина, № 27, Ленинского района, г Перми					
Изм.	Кол.уч.	Лист	№ док.	Подпись	Дата
Разраб.		Малышев			
				Стадия	Лист
				П	10
Торцевые фасады				И. П. Малышев Д. О. т.: 8(342)2044882	



**ПРИМЕЧАНИЕ:**



- Допускается размещение настенных вывесок (далее - вывески) в границах помещения заинтересованного лица в виде: отдельно расположенных букв без использования "подложки" (в том числе объемных, световых, пластиковых, металлических) с использованием неона, выполненных по инновационным технологиям (в том числе с использованием краеосвещенных систем, вывесок со светодинамикой).
- Вывески должны быть привязаны к композиционным осям фасадов объектов капитального строительства и соответствовать архитектурному решению фасадов.
- Размещение вывесок, табличек на фасадах объектов капитального строительства с несколькими входными группами (входами) должно осуществляться упорядочено и комплексно, с учетом:
  - сохранения общего архитектурно-художественного, композиционного решения фасадов;
  - единой высоты, толщины вывесок, табличек;
  - единой горизонтальной оси размещения на всем протяжении фасадов, соблюдения требований Федерального закон от 01.06.2005 № 53-ФЗ "О государственном языке Российской Федерации";
- На объекте капитального строительства, оборудованном одной входной группой (входом), предназначенной для более чем двух заинтересованных лиц, вывески заменяются общей табличкой (режимник).
- Допускается выполнение вывески в виде крышной установки, которая размещается на кровле, расположенной над верхним этажом объекта капитального строительства.
- Таблички (режимник) могут быть заменены надписями на стекле витрины, входной двери, выполненными в технике аппликации.
- Допускается размещение арт-объектов, выполненных из разных материалов художниками-монументалистами.
- Размещение вывесок, перекрывающие оконные проемы, а также расположенных на балконах зданий и сооружений должно быть согласовано с собственниками помещений, к которым относится балкон и данный оконный проем.



Ведомость размещения объектов городской информации

№	Название, тип рекламы	Эталон цвета	Наличие, тип подсветки
1	Объемные буквы и/или логотип на металлических направляющих в цвет фасада на стене. Оргстекло, металл, пластик, выклейка пленкой	Фирменные цвета	Внутренняя подсветка
2	Объемные буквы и/или логотип на металлических направляющих на козырьке, фон белый, информации не более 50% от фона. Оргстекло, металл, пластик, выклейка пленкой	Фирменные цвета	Внутренняя подсветка
3	Объемные буквы и/или логотип на металлических направляющих на фоне балкона. Оргстекло, металл, пластик, выклейка пленкой	Фирменные цвета	Внутренняя подсветка
4	Табличка-режимник одиночного габарита Оргстекло, металл, пластик	Фирменные цвета	
5	Табличка-режимник модульных габаритов Оргстекло, металл, пластик, самоклеющаяся пленка	Фирменные цвета	
6	Пленочная аппликация на стекле площадью не более 30% площади остекления в виде текста, однотонного цвета или вывеска-панно, размещенная в оконном проеме и размером не превышающая по высоте половину высоты витрины, а по ширине - половину ширины витрины. Самоклеющиеся пленки, полноцветная печать	Фирменные цвета	Согласно решению проектного автора объекта
7	Знак адресации Металл, пластик	Синий RAL 5013 Белый RAL 9010	

Управление архитектуры и городского дизайна  
ДГА администрации г.Перми  
СООТВЕТСТВУЕТ АРХИТЕКТУРНОМУ  
ОБЛИКУ ГОРОДА ПЕРМИ  
«15» августа 2016г.  
Подпись: *[Signature]*

-  - Таблички-режимники
-  - Место допустимого размещения объектов городской информации
-  - Ось размещения городской инфраструктуры

						<b>20.0618 - AP</b>			
						Колерный паспорт объекта капитального строительства по ул. Пушкина, № 27, Ленинского района, г Перми			
Изм.	Кол.уч.	Лист	№ док.	Подпись	Дата	Стадия	Лист	Листов	
Разраб.		Малышев		<i>[Signature]</i>					П
						Размещение объектов городской информации (часть 1)		И. П. Малышев Д. О. т.: 8(342)2044882	



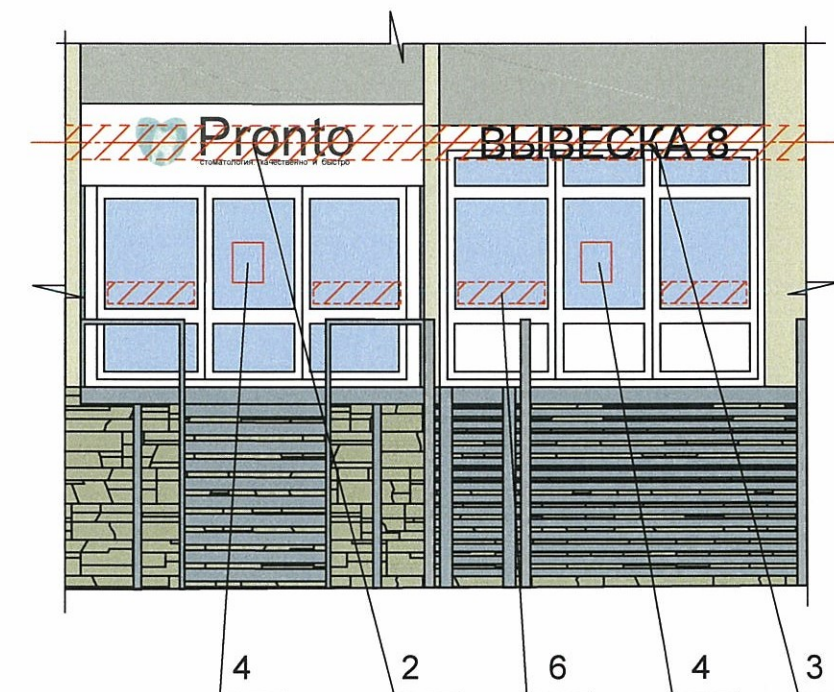

**ПРИМЕЧАНИЕ:**

Ведомость размещения объектов городской информации смотреть на листе 11;

- Допускается размещение настенных вывесок (далее - вывески) в границах помещения заинтересованного лица в виде: отдельно расположенных букв без использования "подложки" (в том числе объемных, световых, пластиковых, металлических) с использованием неона, выполненных по инновационным технологиям (в том числе с использованием краеосвещенных систем, вывесок со светодинамикой).
- Вывески должны быть привязаны к композиционным осям фасадов объектов капитального строительства и соответствовать архитектурному решению фасадов.
- Размещение вывесок, табличек на фасадах объектов капитального строительства с несколькими входными группами (входами) должно осуществляться упорядочено и комплексно, с учетом:
  - сохранения общего архитектурно-художественного, композиционного решения фасадов;
  - единой высоты, толщины вывесок, табличек;
  - единой горизонтальной оси размещения на всем протяжении фасадов, соблюдения требований Федерального закон от 01.06.2005 № 53-ФЗ "О государственном языке Российской Федерации";
- На объекте капитального строительства, оборудованном одной входной группой (входом), предназначенной для более чем двух заинтересованных лиц, вывески заменяются общей табличкой (режимник).
- Допускается выполнение вывески в виде крышной установки, которая размещается на кровле, расположенной над верхним этажом объекта капитального строительства.
- Таблички (режимник) могут быть заменены надписями на стекле витрины, входной двери, выполненными в технике аппликации.
- Допускается размещение арт-объектов, выполненных из разных материалов художниками-монументалистами.
- Размещение вывесок, перекрывающие оконные проемы, а также расположенных на балконах зданий и сооружений должно быть согласовано с собственниками помещений, к которым относится балкон и данный оконный проем.

Управление архитектуры и городского дизайна  
ДГА администрации г.Перми  
СООТВЕТСТВУЕТ АРХИТЕКТУРНОМУ  
ОБЛИКУ ГОРОДА ПЕРМИ  
«15» августа 2018 г.  
Подпись: *[Signature]*



- Таблички-режимники



- Место допустимого размещения объектов городской информации

- Ось размещения городской инфраструктуры

						<b>20.0618 - AP</b>					
						Колерный паспорт объекта капитального строительства по ул. Пушкина, № 27, Ленинского района, г Перми					
Изм.	Кол.уч.	Лист	№ док.	Подпись	Дата				Стадия	Лист	Листов
Разраб.		Малышев		<i>[Signature]</i>					П	12	
						Размещение объектов городской информации (часть 2)			И. П. Малышев Д. О. т.: 8(342)2044882		



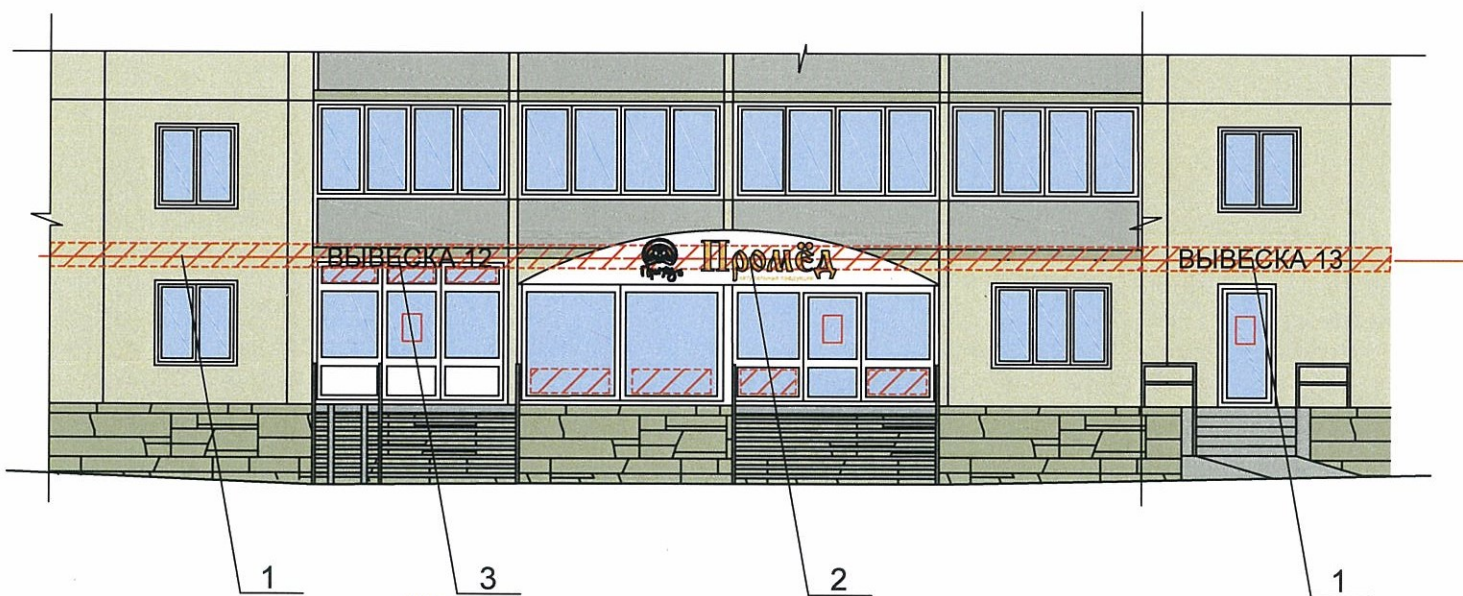

Узел крепления объекта городской информации

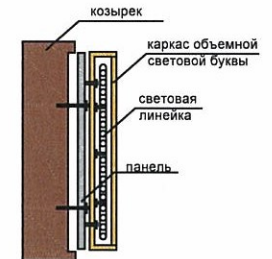

Управление архитектуры и городского дизайна  
ДГА администрации г.Перми  
**СООТВЕТСТВУЕТ АРХИТЕКТУРНОМУ  
ОБЛИКУ ГОРОДА ПЕРМИ**  
«15» августа 2018г.  
Подпись: *[Signature]*

- Таблички-режимники

- Место допустимого размещения объектов городской информации

- Ось размещения городской инфраструктуры



**Промёд**  
натуральная продукция

450

ПРИМЕЧАНИЕ:

Ведомость размещения объектов городской информации смотреть на листе 11;

						<b>20.0618 - AP</b>		
						Колерный паспорт объекта капитального строительства по ул. Пушкина, № 27, Ленинского района, г Перми		
Изм.	Кол.уч.	Лист	№ док.	Подпись	Дата	Стадия	Лист	Листов
Разраб.			Малышев	<i>[Signature]</i>				
						Размещение объектов городской информации (часть 3)		И. П. Малышев Д. О. т.: 8(342)2044882



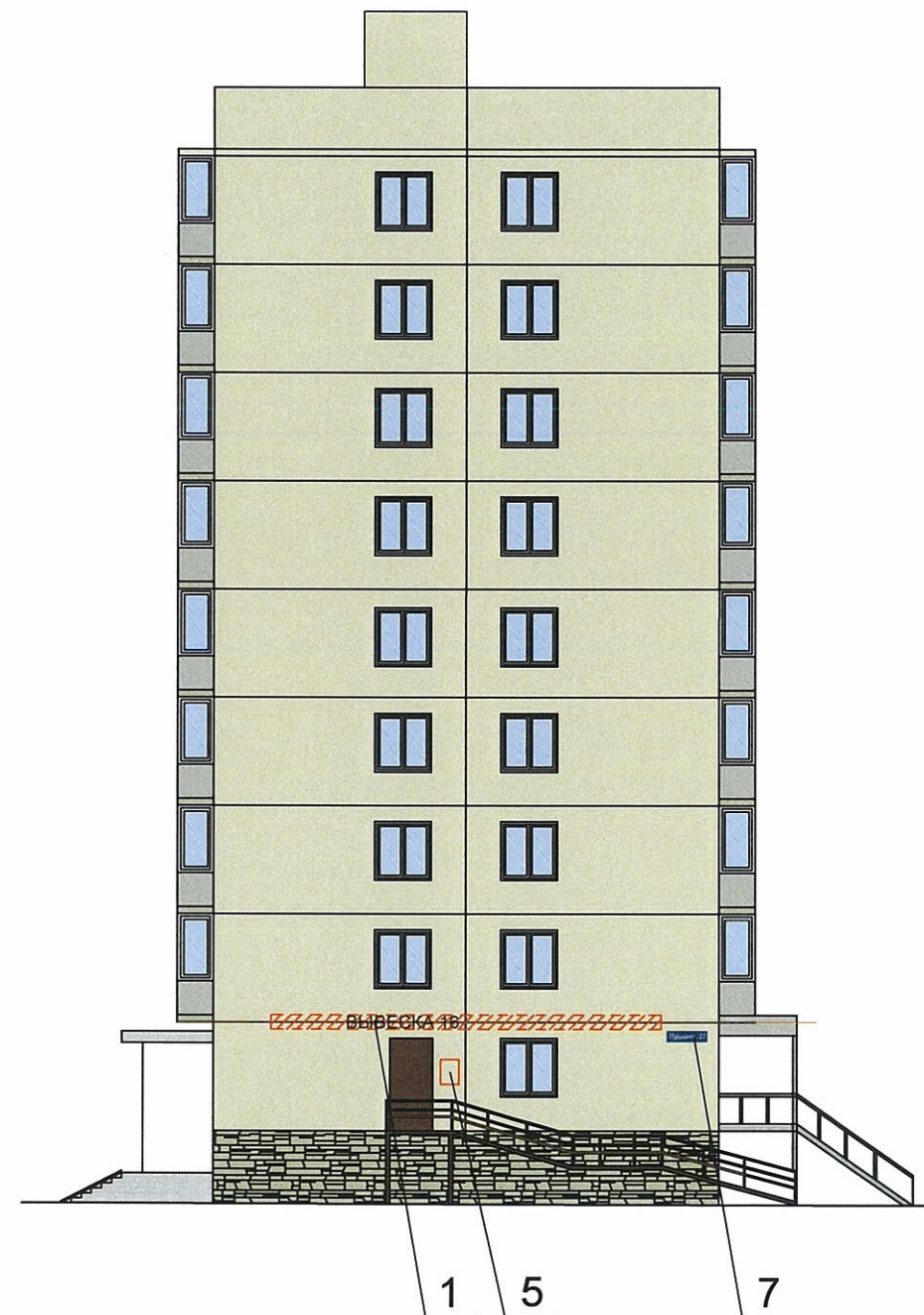

Пример группировки табличек

цокольный этаж		салон оптики
1 этаж		организация
2 этаж		зоомагазин
3 этаж		организация

Сменные модули

Схемы компоновки объемных букв и/или логотипов, знаков относительно оси размещения объектов городской информации

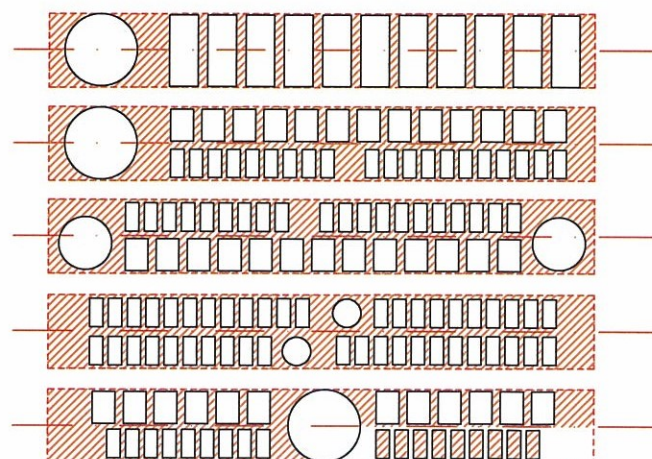

- Таблички-режимники
- Место допустимого размещения объектов городской информации
- Ось размещения городской инфраструктуры

Управление архитектуры и городского дизайна  
ДГА администрации г.Перми  
**СООТВЕТСТВУЕТ АРХИТЕКТУРНОМУ  
ОБЛИКУ ГОРОДА ПЕРМИ**  
«15» августа 2016г.  
Подпись

ПРИМЕЧАНИЕ:

Ведомость размещения объектов городской информации смотреть на листе 11;

						<b>20.0618 - AP</b>		
						Колерный паспорт объекта капитального строительства по ул. Пушкина, № 27, Ленинского района, г Перми		
Изм.	Кол.уч.	Лист	№ док.	Подпись	Дата	Стадия	Лист	Листов
Разраб.								
						Размещение объектов городской информации (боковые фасады)		И. П. Малышев Д. О. т.: 8(342)2044882

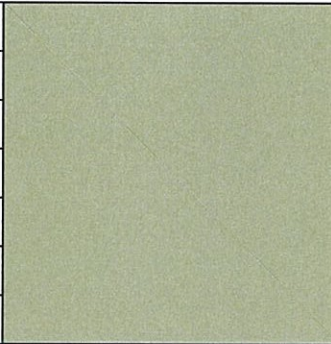

Позиция согласно ведомости отделки фасадов	RAL 1019	C: 19	
		M: 15	
		Y: 30	
		K: 0	
		R: 164	
		G: 163	
1,7		B: 137	

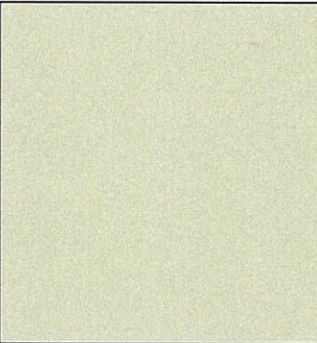
Позиция согласно ведомости отделки фасадов	RAL 1013	C: 19	
		M: 15	
		Y: 30	
		K: 0	
		R: 209	
		G: 204	
2		B: 179	

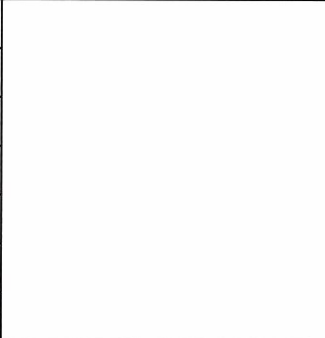
Позиция согласно ведомости отделки фасадов	RAL 9003	C: 0	
		M: 0	
		Y: 0	
		K: 0	
		R: 255	
		G: 255	
3,4		B: 255	

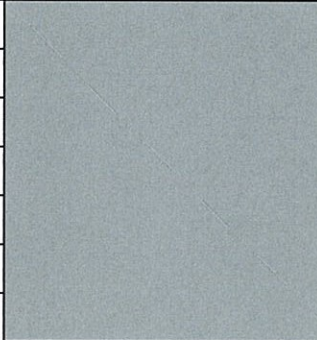
Позиция согласно ведомости отделки фасадов	RAL 7045	C: 48	
		M: 37	
		Y: 36	
		K: 2	
		R: 247	
		G: 171	
8		B: 174	

Позиция согласно ведомости отделки фасадов	RAL 3007	C: 52	
		M: 76	
		Y: 65	
		K: 68	
		R: 40	
		G: 11	
5,8		B: 6	

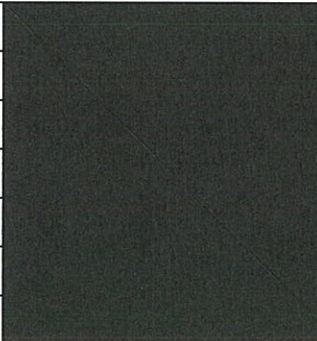
Позиция согласно ведомости отделки фасадов	RAL 8022	C: 48	
		M: 37	
		Y: 36	
		K: 2	
		R: 20	
		G: 20	
8		B: 20	

СОГЛАСОВАНО  
 1<sup>й</sup> заместитель начальника ДГА  
 г. Перми - главный архитектор  
 Д.В. Палшин  
 15 августа 2018 г.

						<b>20.0618 - AP</b>			
						Колерный паспорт объекта капитального строительства по ул. Пушкина, № 27, Ленинского района, г Перми			
Изм.	Кол.уч.	Лист	№ док.	Подпись	Дата	Эталоны колеров	Стадия	Лист	Листов
Разраб.				Малышев			П	15	
						И. П. Малышев Д. О. т.: 8(342)2044882			