



ДЕПАРТАМЕНТ ГРАДОСТРОИТЕЛЬСТВА И АРХИТЕКТУРЫ  
АДМИНИСТРАЦИИ ГОРОДА ПЕРМИ

ОБЩЕСТВО С ОГРАНИЧЕННОЙ ОТВЕТСТВЕННОСТЬЮ  
"СТРОЙКОНТУР"

*№ СЭД - 059-22-01-26-576 от 17.05.2018*

АО "ТАНДЕР"

## КОЛЕРНЫЙ ПАСПОРТ

**АДРЕС ОБЪЕКТА:** Пермский край, г. Пермь, административный район Свердловский,  
улица Пушкина, здание 72

ПРОЕКТНАЯ ДОКУМЕНТАЦИЯ  
Раздел №2 "Паспорт отделки фасадов"  
ШИФР: 3/2018-ОФ





ПЕРМЬ 2018 г.



Ведомость чертежей комплекта

Лист	Наименование чертежа	Примечание
1	Общие данные	A3
2	Общие данные	A3
3	Фотофиксация существующего состояния фасадов	A3
4	Фасад в осях 10-1	A3
5	Фасад в осях Л-А	A3
6	Фасад в осях 1-10	A3
7	Фасад в осях А-Л	A3
8	Размещение объектов городской инфраструктуры на фасаде в осях 10-1	A3
9	Размещение объектов городской инфраструктуры на фасаде в осях Л-А	A3
10	Эталон колеров	A3

Ведомость отделки фасадов

Поз	Элемент фасада	Эталон цвета	Обознач	Вид отделки	Примеч
1	1,2 этаж стена		RAL8028	Керамогранит Arch-skin, oxid Moro	Сущ
2	Колонны		RAL7016	Покраска Metalli, Plumbeo Ossidato	Сущ
3	Цоколь		RAL8014	Плитка под камень типа "Фагот"	Сущ
4	Штукатурка		RAL8011	Фасадная штукатурка Ceresit цвет Columbia 5	Сущ
5	Штукатурка		RAL1001	Фасадная штукатурка Ceresit цвет Columbia 2	Сущ
6	Входная группа (окна)		RAL9003	Теплый алюм. профиль	Сущ

Пояснительная записка



Проект данного раздела магазина "ММ Арчул" по адресу: Пермский край, Пермский край, г. Пермь, ул. Пушкина д.72  
 разработан на основании  
 - технического задания на выполнение проектных работ  
 - "Положение о порядке представления решения о согласовании архитектурно-градостроительного облика существующего здания, строения, сооружения расположенного на территории муниципального образования", утвержденных Постановлением Администрации города  
 Проектом предусмотрена установка вывесок из акрил. стекла на алюминиевом профиле, из архитектурно дизайнерских решений выданных заказчиком  
 Цветовое решение фасадов принято с учетом особенностей окружающей застройки и сохранением архитектурно-художественного облика здания  
 Вывеска изготавливается из акрилового стекла с подсветкой, на алюминиевом профиле.  
 Принятые в паспорте фасадов решения, соответствуют требованиям экологических, санитарно-гигиенических, противопожарных, и других норм, действующих на территории Российской Федерации и обеспечивают безопасную для жизни и здоровья людей эксплуатацию объекта  
 Предусмотренные паспортом решения не затрагивают конструктивные и другие характеристики надежности и безопасности здания.

СОГЛАСОВАНО  
 № заместитель начальника ДГА  
 г. Пермь - главный архитектор  
 Д.Ю. Лапшин  
 "18" мая 2018 г.

Взамен инв. N

Подпись и дата

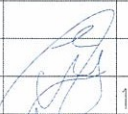
Инв. N подл.

						03/2018-0Ф			
						"ММ Арчул"			
						по адресу: Пермский край, г. Пермь, административный район Свердловский, ул. Пушкина д.72			
Изм	колуч	лист	№ док	подпись	дата	Колерный паспорт	Стадия	Лист	Листов
							П	1	10
ГИП		Пугин И.В.			18.4.18	Общие данные	ООО "СтройКонтур"		
Разработал		Карякин А.В.			18.4.18				



Ведомость ссылочных и прилагаемых чертежей

Обозначение	Наименование	Примечание
ССЫЛОЧНЫЕ ДОКУМЕНТЫ		
Постановление адм-ции г. Перми от 25.10.2016 N958	Об утверждении стандартных требований к вывескам, их размещению и эксплуатации"	
Постановление адм-ции г. Перми от 22.02.2017 N130	Об утверждении формы колерного паспорта	

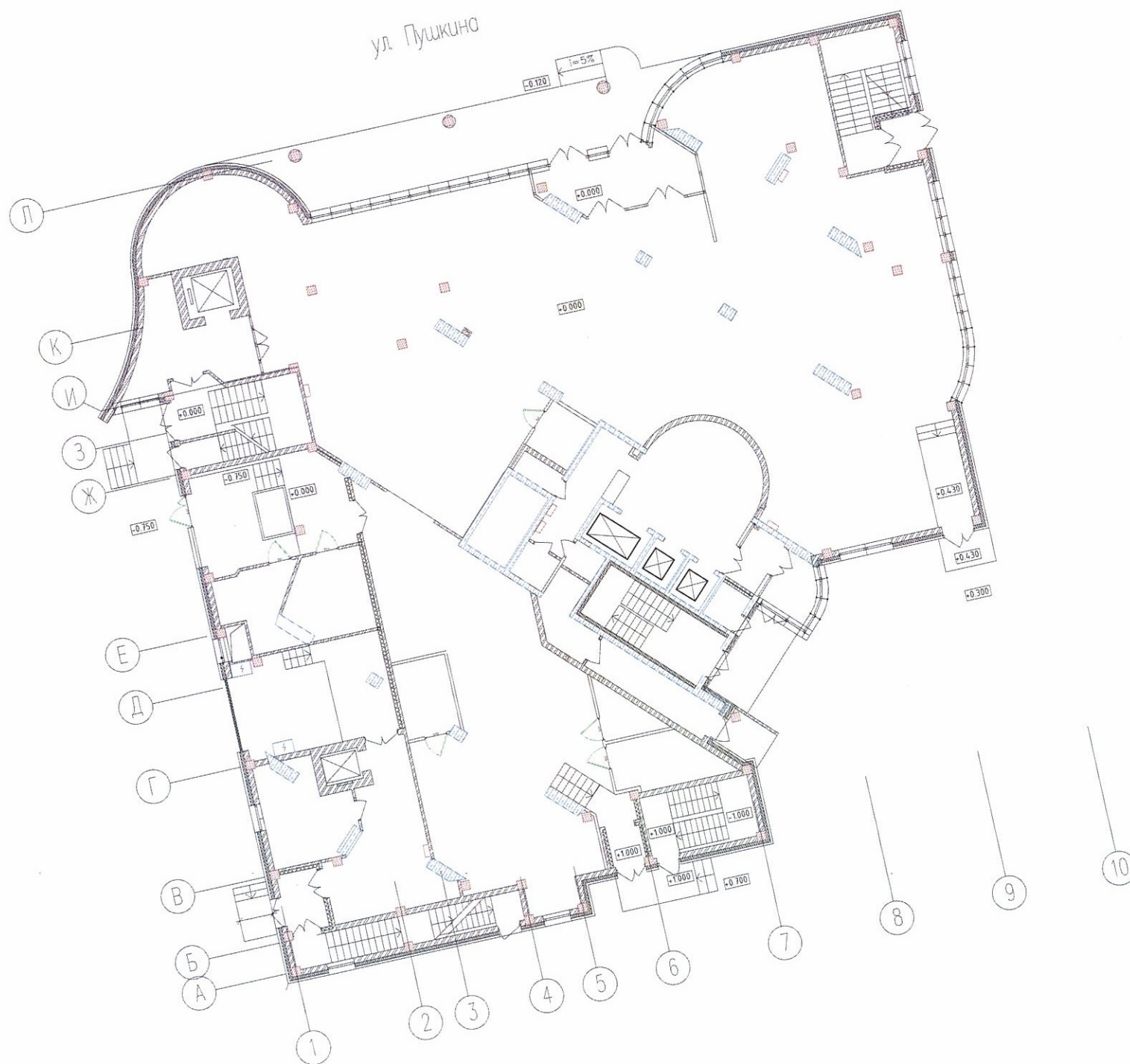
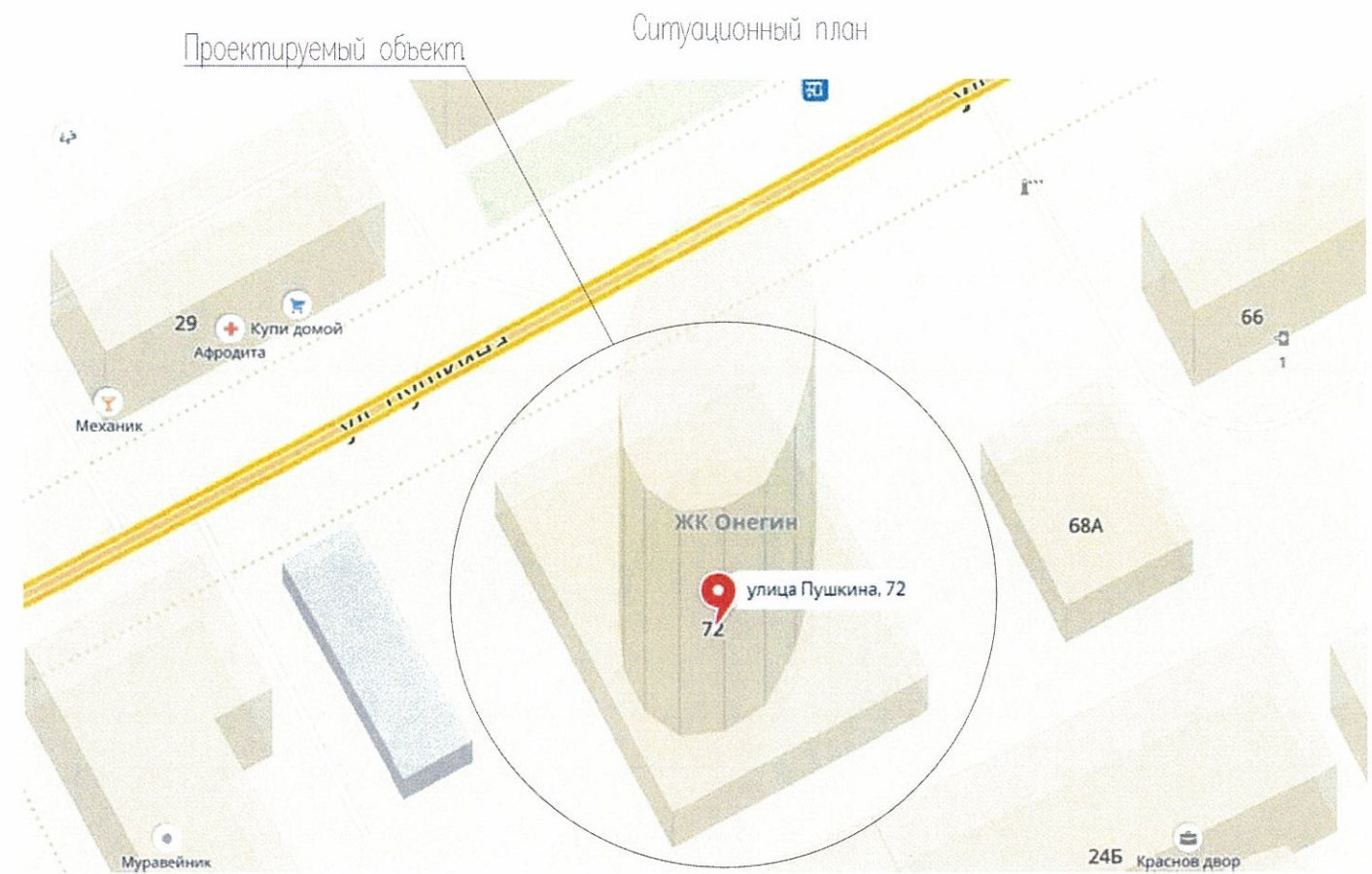

						03/2018-0Ф			
						"ММ Арчул"			
						по адресу: Пермский край, г. Пермь, административный район Свердловский, ул. Пушкина д.72			
Изм	кол	лист	№ док	подпись	дата	Колерный паспорт	Стадия	Лист	Листов
							П	2	10
Гип		Лугин И.В.			18.4.18	Общие данные	ООО "СтройКонтур"		
Разработал		Карякин А.В.			18.4.18				

Взамен инв. N

Подпись и дата

Инв. N подл.



Фотофиксация существующего состояния фасадов.

Фасад в осях 10-1



Фасад в осях Л-А



Фасад в осях А-Л



Фасад в осях 1-10

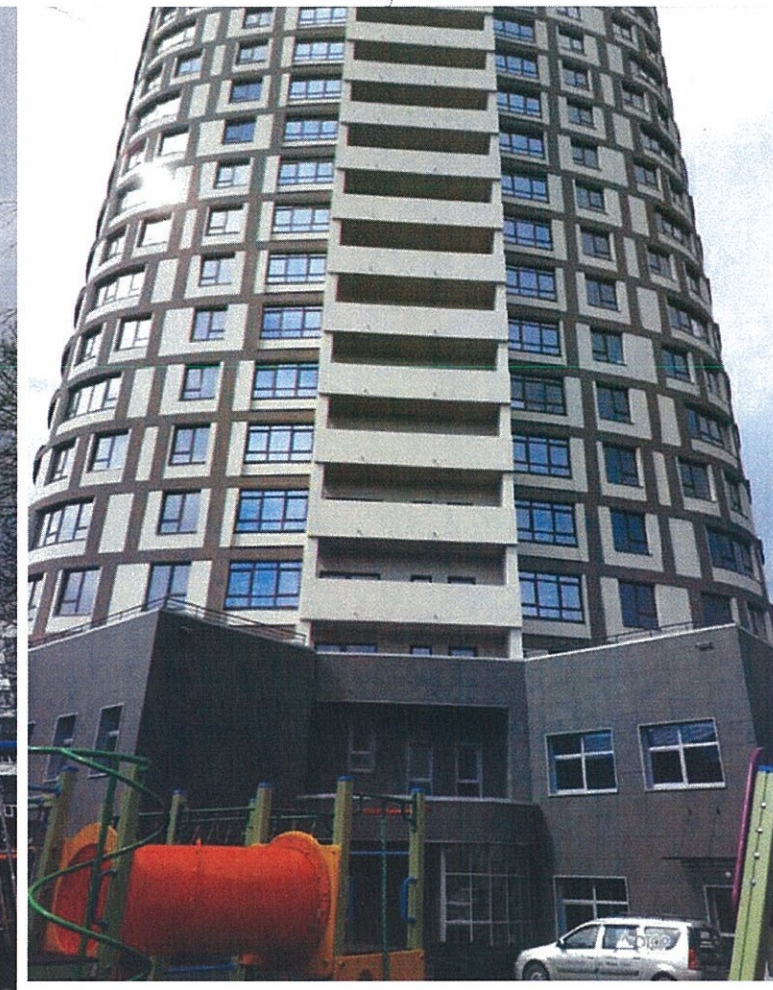

Времен шиф. N

Подпись и дата

И-№ N подл.

						03/2018-0Ф			
						"ММ Арчул"			
						по адресу: Пермский край, г. Пермь, административный район Свердловский, ул. Пушкина д.72			
						Колерный паспорт	Стадия	Лист	Листов
							П	3	10
ГИП		Пугин И.В.			18.4.18	Фотофиксация существующего состояния фасадов.	ООО "СтройКонтур"		
Разработал		Карякин А.В.			18.4.18				







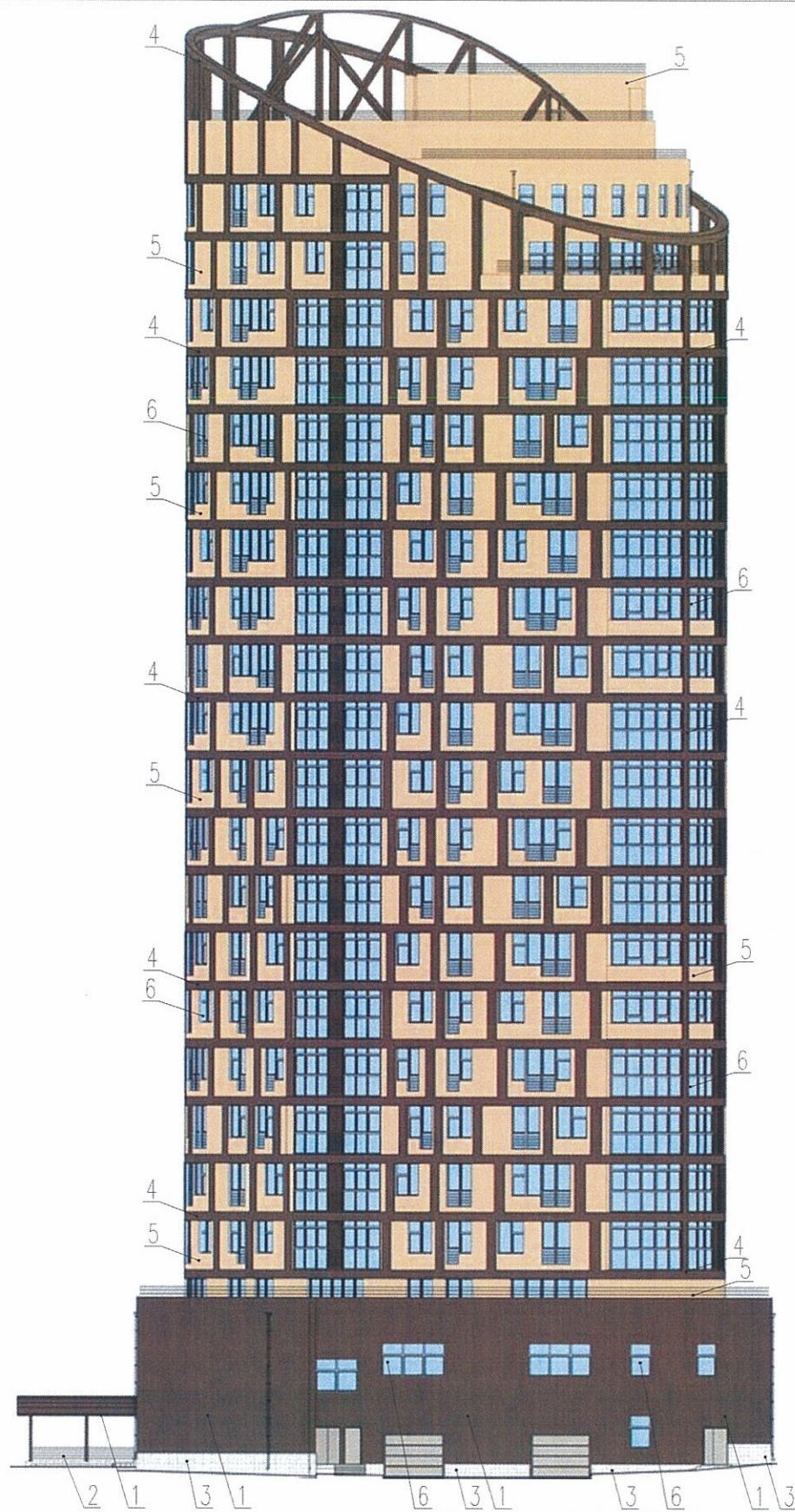

СОГЛАСОВАНО  
 1<sup>й</sup> заместитель начальника ДГА  
 г. Пермь - главный архитектор  
 Д.Ю. Лапшин  
 "18" мая 2018г.

03/2018-0Ф

"ММ Арчул"

по адресу: Пермский край, г. Пермь, административный район Свердловский, ул. Пушкина д.72

Изм	колуч	лист	№ док	подпись	дата	Колерный паспорт	Стадия	Лист	Листов
							П	5	10
ГИП		Пугин И.В.			18.4.18	Фасад в осях Л-А	ООО "СтройКонтур"		
Разработал		Карякин А.В.			18.4.18				

Инд. N подл.  
 Подпись и дата  
 Возмен инд. N





СОГЛАСОВАНО  
 1<sup>й</sup> заместитель начальника ДГА  
 г. Пермь - главный архитектор  
 Д.Ю. Лапшин  
 18 мая 2018 г.

03/2018-0Ф

"ММ Арчур"

по адресу: Пермский край, г. Пермь, административный район Свердловский, ул. Пушкина д.72

Изм	колуч	лист	№ док	подпись	дата				
						Колерный паспорт	Стадия	Лист	Листов
							П	6	10
						Фасад в осях 1-10	ООО "СтройКонтур"		

Взамен инв. N  
 Подпись и дата  
 Инв. N подл.



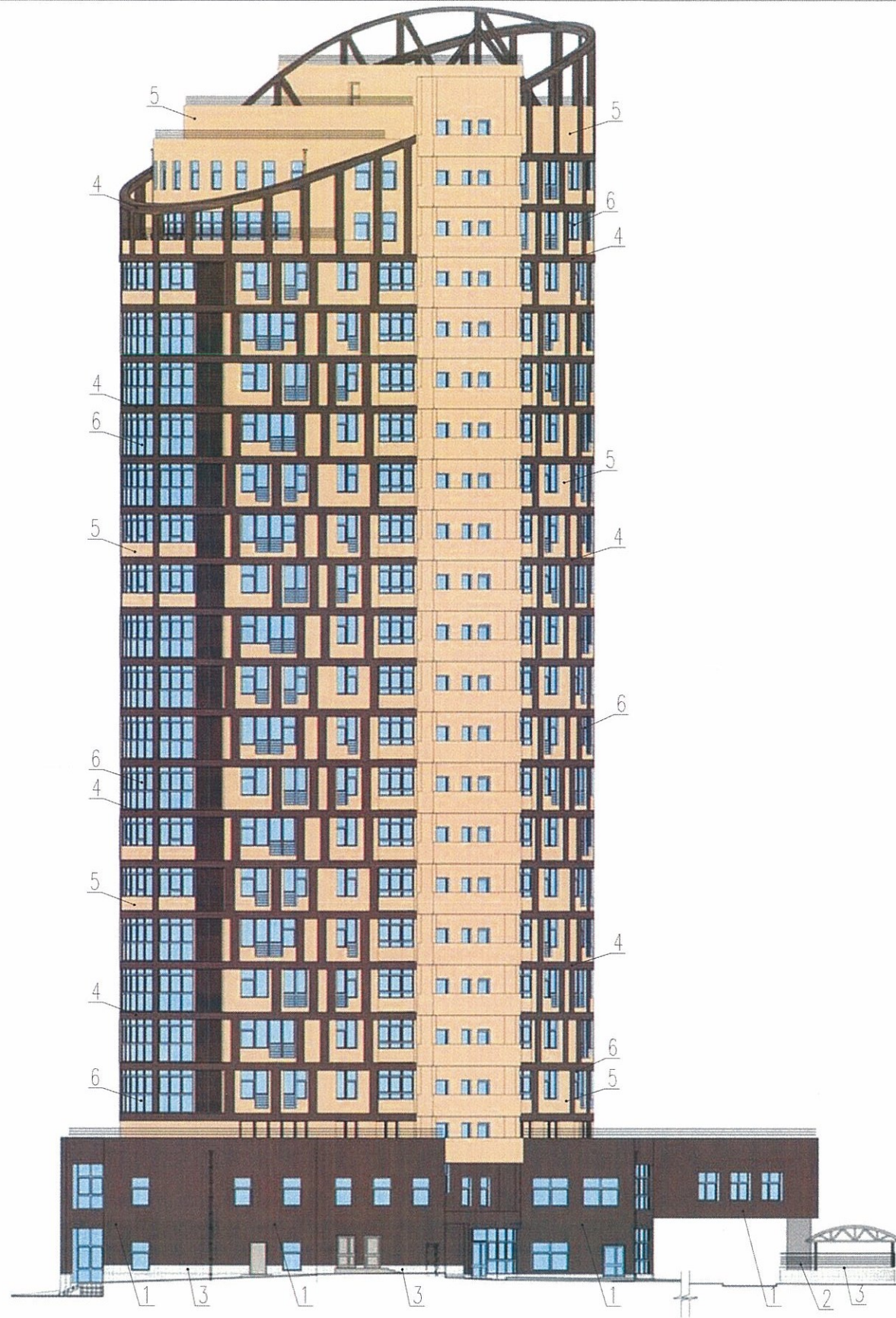

СОГЛАСОВАНО  
 1<sup>й</sup> заместитель начальника ДГА  
 г. Перми - главный архитектор  
 Д.Ю. Папшин  
 18.04.18

03/2018-0Ф

"ММ Арчул"

по адресу: Пермский край, г. Пермь, административный район Свердловский, ул. Пушкина д.72

Изм	колуч	лист	№ док	подпись	дата	Колерный паспорт	Стадия	Лист	Листов
							П	7	10
						Фасад в осях А-Л	ООО "СтройКонтур"		
ГИП		Пугин И.В.		<i>[Signature]</i>	18.4.18				
Разработал		Карякин А.В.		<i>[Signature]</i>	18.4.18				

Взрмен инб. N  
 Подпись и дата  
 Инб. N подл.



Ведомость отделки фасадов

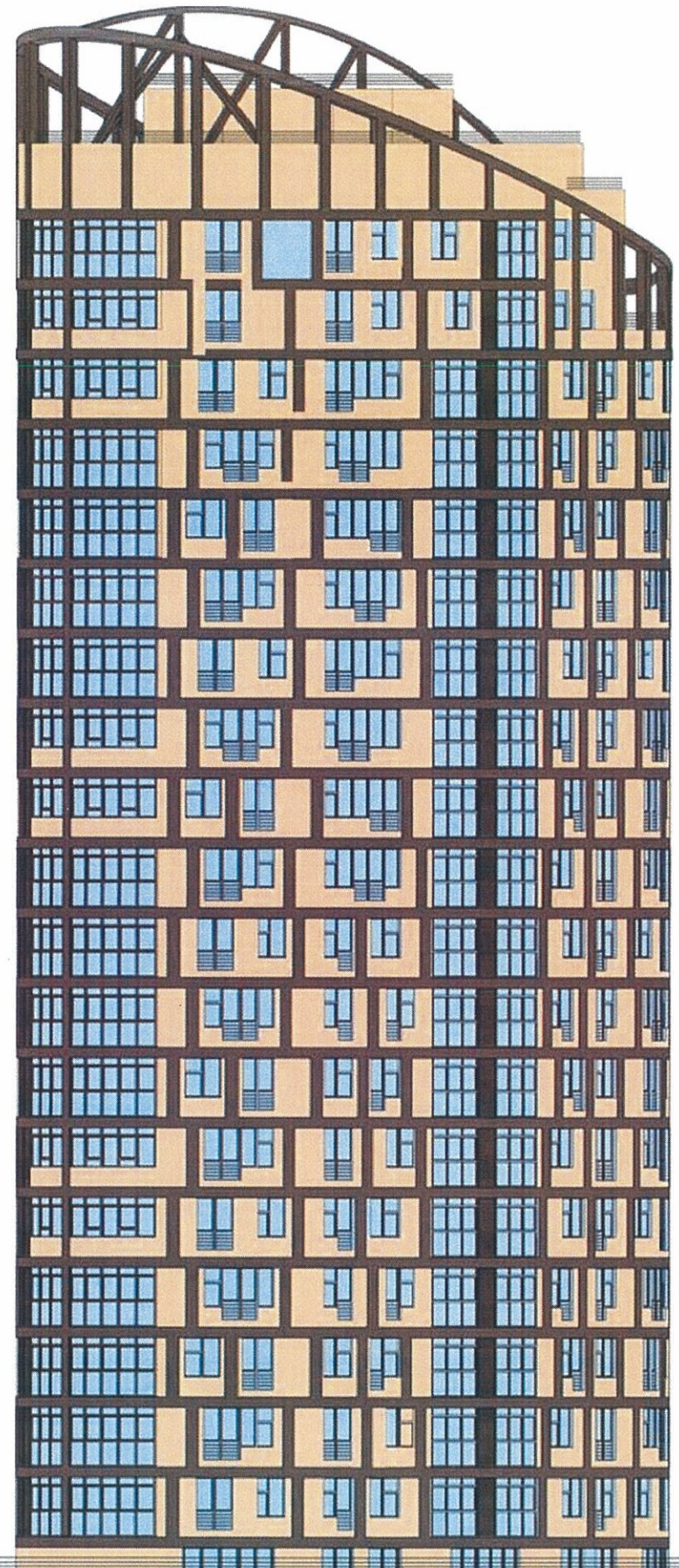

Поз	Тип объекта, материал, способ крепление	Цвет	Наличие подсветки
1	Вывеска "Магнит у дома" акриловое стекло на алюм профиле, крепление к стене на кронштейны RAL 9003		Внутренняя подсветка
2	Вывеска "М со стрелочками" акриловое стекло на алюм профиле, крепление к стене на кронштейны RAL 9003		Внутренняя подсветка
3	Режимник Оргстекла, пластик, аппликация Белый - RAL 9003, Красный - RAL 3020		Без подсветки
4	Знак адресации Пластик Белый - RAL 9003, Синий - RAL 5005		Без подсветки

Управление архитектуры и городского дизайна  
ДГА администрации г.Перми  
**СООТВЕТСТВУЕТ АРХИТЕКТУРНОМУ  
ОБЛИКУ ГОРОДА ПЕРМИ**  
«18» *мая* 2018г  
Подпись *[Signature]*

Примечание:

1. Установка вывески магнит изготавливается из акрилового стекла с подсветкой, на алюминиевом профиле "Магнит у дома" размером 5,0 м. х 1,44 м
2. Все цвета воспроизведены полиграфическим способом и могут отличаться от фактических

1 - номер позиции



						03/2018-0Ф			
						"ММ Арчул"			
						по адресу: Пермский край, г. Пермь, административный район Свердловский, ул. Пушкина д.72			
Изм	колуч	лист	№ док	подпись	дата	Колерный паспорт	Стадия	Лист	Листов
							П	8	10
ГИП		Пугин И.В.		<i>[Signature]</i>	18.4.18	Размещение объектов городской инфраструктуры на фасаде в осях 10-1	ООО "СтройКонтур"		
Разработал		Карякин А.В.		<i>[Signature]</i>	18.4.18				

Взамен инв. N  
Получен и дата  
Инв. N подл.



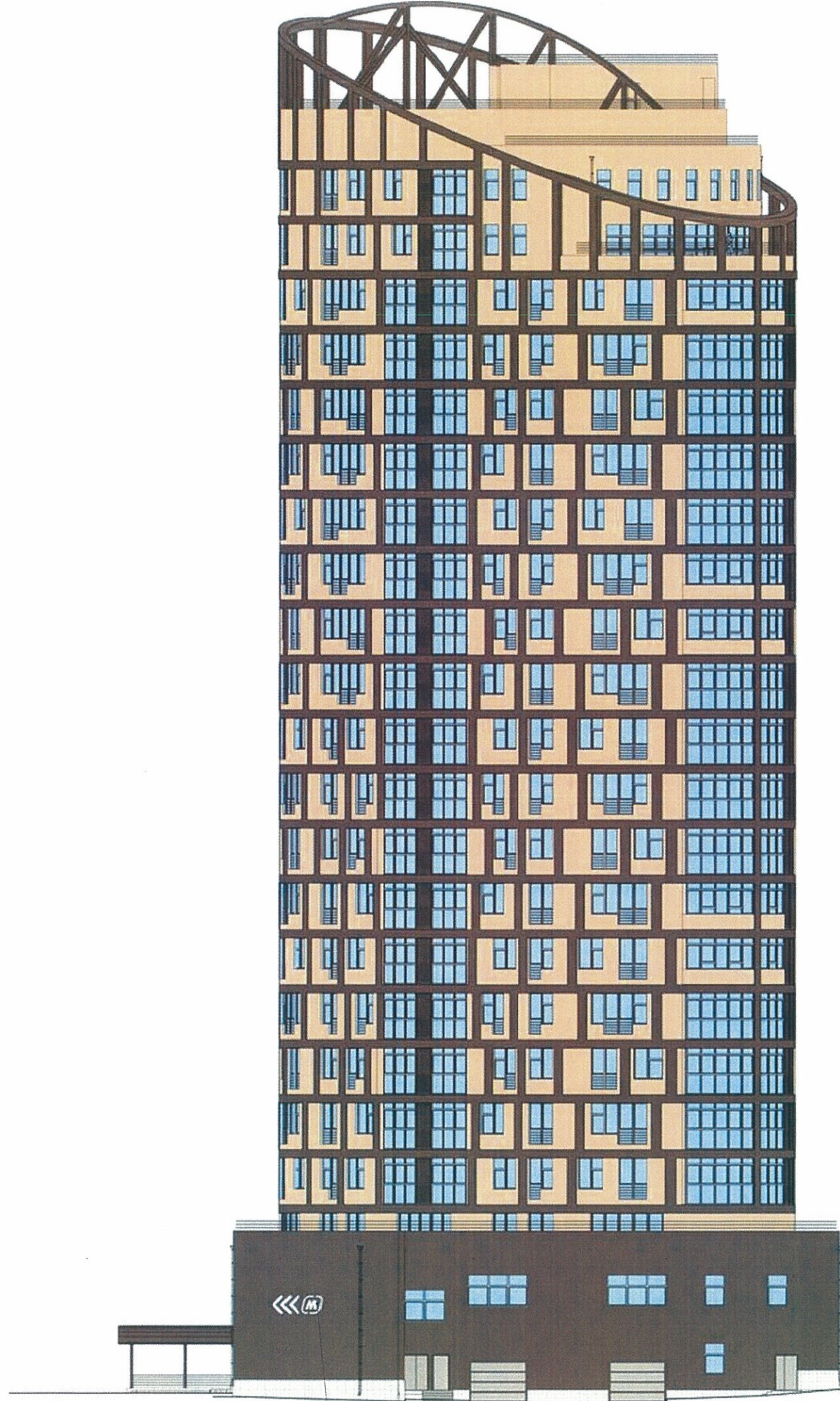

Примечание:

1. Установка вывески магнит изготавливается из акрилового стекла с подсветкой, на алюминиевом профиле "М со стрелками" размером 1,2 м x 2,4 м
2. Все цвета воспроизведены полиграфическим способом и могут отличаться от фактических

1 - номер позиции

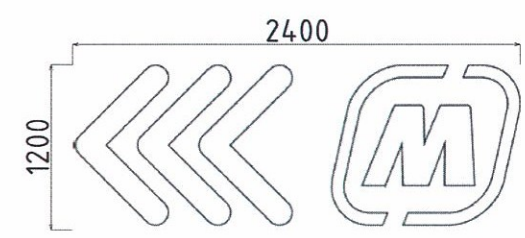

Управление архитектуры и городского дизайна  
ДГА администрации г.Перми  
СООТВЕТСТВУЕТ АРХИТЕКТУРНОМУ  
ОБЛИКУ ГОРОДА ПЕРМИ  
«18» мая 2018  
Подпись: [Signature]

						03/2018-0Ф			
						"ММ Арчул"			
						по адресу: Пермский край, г. Пермь, административный район Свердловский, ул. Лукина д.72			
Изм	колуч	лист	№ док	подпись	дата	Колерный паспорт	Стадия	Лист	Листов
							П	9	10
ГИП Пугин И.В. [Signature] 18.4.18						Размещение объектов городской инфраструктуры на фасаде в осях Л-А	ООО "СтройКонтур"		
Разработал: Карякин А.В. [Signature] 18.4.18									

Взамен инв. N  
Подпись и дата  
Инв. N подл.



Поз.1	RAL8028	C	20	
		M	50	
		Y	70	
		K	80	
		R	78	
		G	59	
		B	43	

Поз.4	RAL8011	C	10	
		M	60	
		Y	100	
		K	80	
		R	90	
		G	58	
		B	41	

Поз.2	RAL7016	C	60	
		M	30	
		Y	30	
		K	80	
		R	55	
		G	63	
		B	67	

Поз.5	RAL1001	C	0	
		M	20	
		Y	50	
		K	20	
		R	209	
		G	188	
		B	138	

Поз.3	RAL8014	C	30	
		M	60	
		Y	100	
		K	80	
		R	73	
		G	57	
		B	45	

СОГЛАСОВАНО  
1й заместитель начальника ДГА  
г. Перми - главный архитектор  
Д.Ю. Лапшин  
18.04.18

03/2018-0Ф

"ММ Арчул"

по адресу: Пермский край, г. Пермь, административный район Свердловский, ул. Пушкина д.72

Изм	кол	лист	№ док	подпись	дата	Стадия	Лист	Листов
						Колерный паспорт	П	10
						Эталон колеров		10
ГИП				Пугин И.В.	18.4.18			
Разработал				Карякин А.В.	18.4.18			
							ООО "СтройКонтур"	

Взамен инв. N

Подпись и дата

Инв. N подл.