



ДЕПАРТАМЕНТ ГРАДОСТРОИТЕЛЬСТВА И АРХИТЕКТУРЫ
АДМИНИСТРАЦИИ ГОРОДА ПЕРМИ

ИП Малышев

059-22-01-40 - 4658 от 07.12.2018

КОЛЕРНЫЙ ПАСПОРТ

АДРЕС ОБЪЕКТА: г. Пермь, административный район Свердловский,
улица Революции, здание (строение) № 6

23.08.18-АР

Пермь, 2018 г.

Ведомость чертежей основного комплекта

ЛИСТ	НАИМЕНОВАНИЕ	ПРИМЕЧАНИЯ
1	Общие данные (начало)	
2	Общие данные (окончание)	
3	Существующее состояние фасадов (фотофиксация)	
4	Главный фасад (часть 1)	
5	Главный фасад (часть 2)	
6	Главный фасад (часть 3)	
7	Главный фасад	
8	Дворовой фасад (часть 2)	
9	Дворовой фасад (часть 3)	
10	Дворовой фасад (часть 3)	
11	Дворовой фасад	
12	Боковые фасады (часть1)	
13	Боковые фасады (часть2)	
14	Размещение объектов городской информации (часть 1)	
15	Размещение объектов городской информации (часть 2)	
16	Размещение объектов городской информации (часть 3)	
17	Размещение объектов городской информации (боковые фасады)	
18	Эталоны колеров	

Ведомость ссылочных и прилагаемых документов

ОБОЗНАЧЕНИЕ	НАИМЕНОВАНИЕ	ПРИМЕЧАНИЕ
СЭД-059-22-01-26-349	Колерный паспорт здания по адресу ул. Революции, 6, в Свердловском районе г. Перми	Согласован 13.10.2017 г.
СЭД-059-22-01-26-922	Колерный паспорт здания по адресу ул. Революции, 6, в Свердловском районе г. Перми	Согласован 15.08.2018 г.
	Постановление администрации г. Перми от 25.10.16 №985 "Об утверждении стандартных требований к вывескам, их размещению и эксплуатации".	
	Решение ПГД г. Перми от 27.01.2009 № 11 "Об утверждении Положения о порядке установки и эксплуатации рекламных конструкций на территории г. Перми".	

Ведомость отделки фасадов

ПОЗ.	ЭЛЕМЕНТ ФАСАДА	ЭТАЛОН ЦВЕТА	ОБОЗНАЧ.	ВИД ОТДЕЛКИ	ПРИМ.
1	Цоколь			Декоративный камень	
2	Основное поле стены 2-9 этаж			Фасадная бетонная панель	
3	Окна	RAL 9003		Металлопластик	
4	Двери	 RAL 9003		Металл с покраской атмосферной краской / металлопластик	
5	Основное поле стены 1 этажа			Штукатурка, силикатная краска	
6	Козырек			Штукатурка, силикатная краска	
7	Перила	 RAL 3024		Металл с покраской атмосферной краской	
8	Крыльцо			Штукатурка, силикатная краска	
9	Кровля			Металлопрофиль	



Изм.	Кол.уч.	Лист	№ док.	Подпись	Дата	23.08.18 - АР		
Разраб.		Малышев				Колерный паспорт здания: многоквартирный жилой дом с встроено-пристроенными помещениями по ул. Революции, № 6, Свердловского района, г. Перми		
						Стадия	Лист	Листов
						П	1	18
						Общие данные (начало)		И. П. Малышев Д. О. т.: 8(342)2044882

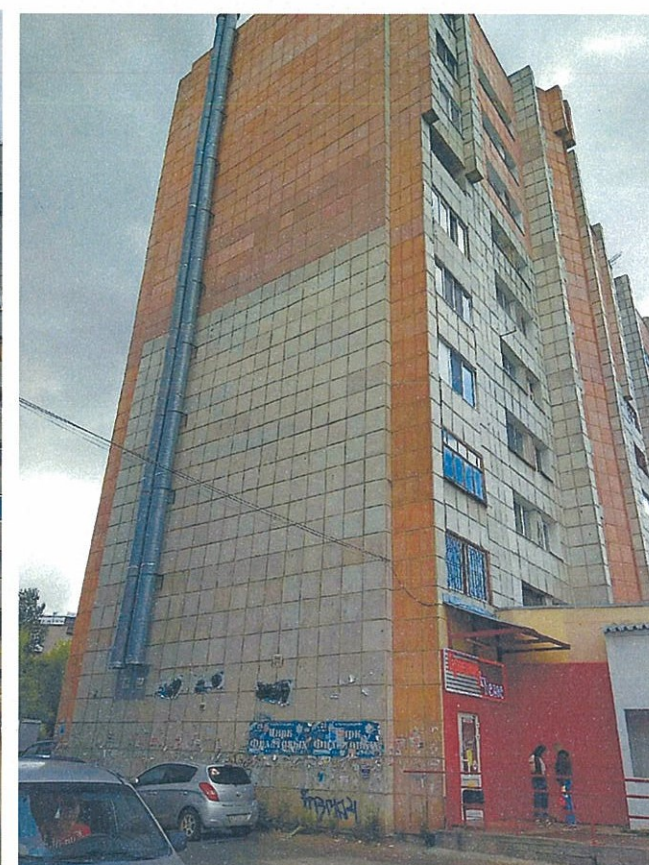

						23.08.18 - AP		
						Колерный паспорт здания: многоквартирный жилой дом с встроено-пристроенными помещениями по ул. Революции, № 6, Свердловского района, г. Перми		
Изм.	Кол.уч.	Лист	№ док.	Подпись	Дата	Стадия	Лист	Листов
Разраб.				Малышев				
						Существующее состояние фасадов (фотофиксация)		И. П. Малышев Д. О. т.: 8(342)2044882

ИНСТРУКЦИЯ

о порядке производства работ, связанных с окраской фасадов и всех наружных частей зданий, сооружений, строений, расположенных на территории города Перми

Ситуационный план-схема

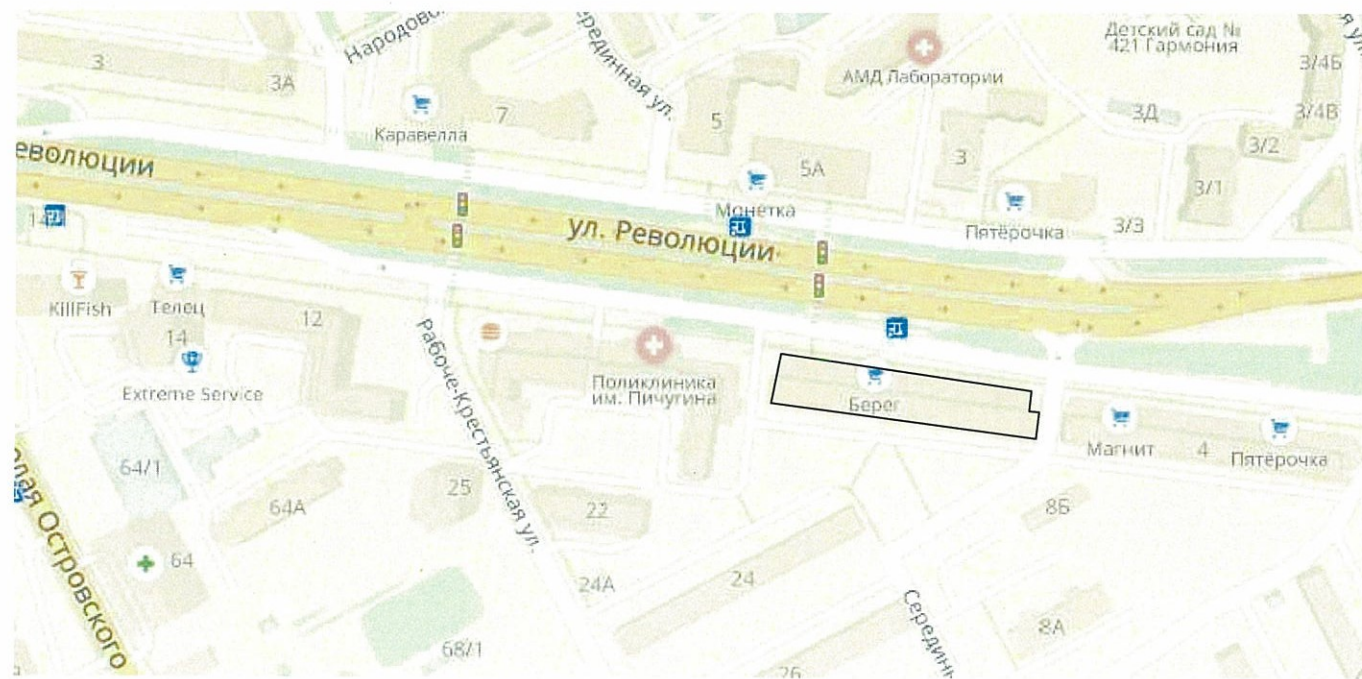

Пояснительная записка

В соответствии с Градостроительным кодексом Российской Федерации и Постановлением администрации города Перми от 22.02.2017 № 130 «Об утверждении Порядка и критериев согласования колерного паспорта, требований к содержанию колерного паспорта, формы колерного паспорта» согласованные департаментом градостроительства и архитектуры администрации города Перми проекты колерных паспортов либо проекты изменений в колерные паспорта не являются разрешительной документацией на строительство, реконструкцию объекта капитального строительства; не являются правовым основанием на устройство пристроек, навесов, козырьков.

Настоящим проектом:

- сохраняются ранее установленные типы отделки и цветовое решение фасадов,
- предлагаются решения и отделочные материалы для оформления входных групп организаций, размещенных на 1-м этаже в здании,
- предусматривается размещение вывески для магазина «Оптим»,
- уточняются виды и места размещения объектов городской информации по всему фасаду для прочих организаций, размещенных на 1-м этаже в здании.

Настоящий проект разработан в соответствии с требованиями Постановления администрации г.Перми от 22.02.2017 № 130 «Об утверждении порядка и критериев согласования колерного паспорта, требования к содержанию колерного паспорта».

Объект - Жилой дом в Перми, Пермском крае, по адресу ул. Революции, д. 6 построен в 1993 году, 10-этажный имеет общую площадь всех помещений 7265.00 квадратных метров. Дом находится под управлением УК «ЭксКом» с 01.06.2007.

1. Окраска фасадов и всех наружных частей зданий, сооружений, строений, ограждений, заборов, павильонов, киосков, ларьков и прочих объектов, расположенных на территории города Перми, может производиться лишь на основании колерного паспорта фасадов на ремонт и окраску, согласованного ДГА г.Перми.
 2. До начала процесса окраски здания или какого-либо сооружения быть произведены работы по капитальному ремонту всех без исключения наружных частей его, подлежащих окраске.
 3. До начала ремонта зданий, имеющих газосветовую рекламу, сообщить рекламодателю о предстоящих работах на фасаде здания с целью сохранения вывесок либо их демонтажу.
 4. Полуразрушенные и разрушенные архитектурные художественно-скульптурные детали здания, карнизы, колонны, пилястры, капители, фризы, тяги, лепные украшения, барельефы, мозаика, художественная роспись подлежат обязательному восстановлению в своем первоначальном виде.
- Категорически запрещается производить окраску здания без предварительного восстановления указанных деталей.
5. Металлические поверхности отдельных частей здания, чугунные решетки, перила балконов и лестниц, кронштейны дверные и оконные приборы, архитектурно-художественные детали перед окраской очищаются от грязи, ржавчины, старой краски и покрываются вновь льняной масляной краской.
 6. В соответствии с выданными образцами цвета (колерами) на окраску здания организация, производящая ремонт здания, составляет пробные образцы цвета, которые на видное место стены.
 7. Проверку и согласование пробного образца цвета (колера), а также готовности поверхности стены и отдельных наружных частей здания к окраске производит уполномоченный представитель ДГА г. Без указанной проверки и согласования производить окраску фасада категорически воспрещается.
 8. Домууправления, организации и учреждения, производящие окраску и связанный с нею ремонт здания, несут полную ответственность за точное выполнение настоящей инструкции и привлекаются к ответственности за нарушение ее.
 9. Цветовая гамма рекламодателей должна гармонизировать с основным колористическим решением фасадов здания.
 10. По всем вопросам, связанным с производством работ, необходимо обращаться в ДГА г.Перми (ул.Сибирская 15, каб.316, тел.212-76-98).

						23.08.18 - AP			
						Колерный паспорт здания: многоквартирный жилой дом с встроенно-пристроенными помещениями по ул. Революции, № 6, Свердловского района, г. Перми			
Изм.	Кол.уч.	Лист	№ док.	Подпись	Дата				
Разраб.		Малышев					Стадия	Лист	Листов
							П	2	18
						Общие данные (окончание)		И. П. Малышев Д. О. т.: 8(342)2044882	



ПРИМЕЧАНИЕ:

1. В случае, если наружные лестницы при дополнительно установленных входах в общественные помещения здания выходят за границы предоставленного земельного участка и красные линии квадрата, то устройство дополнительных или переустройство существующих входных групп требует получения разрешения в установленном порядке;

2. В случае устройства или переустройства (перепланировки, ремонта, реконструкции) помещений общественного назначения, их входные группы в обязательном порядке должны быть предусмотрены мероприятия по обеспечению доступности данных помещений для маломобильных групп населения, включая инвалидов, использующих кресла-коляски и собак-проводников (далее - МГН) в соответствии с требованиями СП 59.13330.2016 Свод правил. Доступность зданий и сооружений для маломобильных групп населения. Данный свод правил касается функционально-планировочных элементов зданий и сооружений, их участков или отдельных помещений, доступных для МГН (входные узлы, коммуникации, пути эвакуации, помещения и зоны обслуживания, а также их информационное и инженерное обустройство). В частности, лестница при входах в общественные помещения должны дублироваться пандусами с уклоном не более 1:20 (5%) или иными средствами подъема (подъемные платформы, лифты и т. д.). Согласно вышеуказанному своду правил наружные лестницы и пандусы должны иметь поручни с учетом технических требований к опорным стационарным устройствам по ГОСТ Р 51261; размеры входной площадки при открывании дверей наружу должны быть не менее 1,4x2,0 или 1,5x1,85; размеры входной площадки с пандусом не менее 2,2x2,2 м.

СОГЛАСОВАНО
1^й заместитель начальника ДГА
г. Перми - главный архитектор
Д.О. Лавшин
17 12 2018

						23.08.18 - AP		
						Колерный паспорт здания: многоквартирный жилой дом с встроено-пристроенными помещениями по ул. Революции, № 6, Свердловского района, г. Перми		
Изм.	Кол.уч.	Лист	№ док.	Подпись	Дата	Стадия	Лист	Листов
Разраб.		Мальшев		<i>[Signature]</i>		П	4	18
						Главный фасад (часть 1)		
						И. П. Мальшев Д. О. т.: 8(342)2044882		



ПРИМЕЧАНИЕ:

1. В случае, если наружные лестницы при дополнительно установленных входах в общественные помещения здания выходят за границы предоставленного земельного участка и красные линии квадрата, то устройство дополнительных или переустройство существующих входных групп требует получения разрешения в установленном порядке;
2. В случае устройства или переустройства (перепланировки, ремонта, реконструкции) помещений общественного назначения, их входные группы в обязательном порядке должны быть предусмотрены мероприятия по обеспечению доступности данных помещений для маломобильных групп населения, включая инвалидов, использующих кресла-коляски и собак-проводников (далее - МГН) в соответствии с требованиями СП 59.13330.2016 Свод правил. Доступность зданий и сооружений для маломобильных групп населения. Данный свод правил касается функционально-планировочных элементов зданий и сооружений, их участков или отдельных помещений, доступных для МГН (входные узлы, коммуникации, пути эвакуации, помещения и зоны обслуживания, а также их информационное и инженерное обустройство). В частности, лестница при входах в общественные помещения должны дублироваться пандусами с уклоном не более 1:20 (5%) или иными средствами подъема (подъемные платформы, лифты и т. д.). Согласно вышеуказанному своду правил наружные лестницы и пандусы должны иметь поручни с учетом технических требований к опорным стационарным устройствам по ГОСТ Р 51261; размеры входной площадки при открывании дверей наружу должны быть не менее 1,4x2,0 или 1,5x1,85; размеры входной площадки с пандусом не менее 2,2x2,2 м.

СОГЛАСОВАНО
 1^й заместитель начальника ДГА
 г. Перми - главный архитектор
 27 12 2018

						23.08.18 - AP		
						Колерный паспорт здания: многоквартирный жилой дом с встроенно-пристроенными помещениями по ул. Революции, № 6, Свердловского района, г. Перми		
Изм.	Кол.уч.	Лист	№ док.	Подпись	Дата	Стадия	Лист	Листов
Разраб.				Мальшев		П	5	18
						Главный фасад (часть 2)		И. П. Мальшев Д. О. т.: 8(342)2044882



ПРИМЕЧАНИЕ:

1. В случае, если наружные лестницы при **дополнительно** установленных входах в общественные помещения здания выходят за границы предоставленного земельного участка и красные линии квадрата, то устройство дополнительных или переустройство существующих входных групп требует получения разрешения в установленном порядке;

2. В случае устройства или переустройства (перепланировки, ремонта, реконструкции) помещений общественного назначения, их входные группы в обязательном порядке должны быть предусмотрены мероприятия по обеспечению доступности данных помещений для маломобильных групп населения, включая инвалидов, использующих кресла-коляски и собак-проводников (далее - МГН) в соответствии с требованиями СП 59.13330.2016 Свод правил. Доступность зданий и сооружений для маломобильных групп населения. Данный свод правил касается функционально-планировочных элементов зданий и сооружений, их участков или отдельных помещений, доступных для МГН (входные узлы, коммуникации, пути эвакуации, помещения и зоны обслуживания, а также их информационное и инженерное обустройство). В частности, лестница при входах в общественные помещения должны дублироваться пандусами с уклоном не более 1:20 (5%) или иными средствами подъема (подъемные платформы, лифты и т. д.). Согласно вышеуказанному своду правил наружные лестницы и пандусы должны иметь поручни с учетом технических требований к опорным стационарным устройствам по ГОСТ Р 51261; размеры входной площадки при открывании дверей наружу должны быть не менее 1,4x2,0 или 1,5x1,85; размеры входной площадки с пандусом не менее 2,2x2,2 м.

СОГЛАСОВАНО
1^й заместитель начальника ДГА
г. Перми
Д.Ю. Лавшин
27 12 2018

						23.08.18 - AP		
						Колерный паспорт здания: многоквартирный жилой дом с встроенно-пристроенными помещениями по ул. Революции, № 6, Свердловского района, г. Перми		
Изм.	Кол.уч.	Лист	№ док.	Подпись	Дата	Стадия	Лист	Листов
Разраб.		Малышев				П	6	18
						Главный фасад (часть 3)		И. П. Малышев Д. О. т.: 8(342)2044882

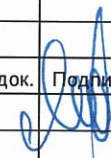

СОГЛАСОВАНО
 1^й заместитель начальника ДГА
 г. Перми Главный архитектор
 Д.Ю. Лалшин
 27 12 2018

						23.08.18 - AP		
						Колерный паспорт здания: многоквартирный жилой дом с встроено-пристроенными помещениями по ул. Революции, № 6, Свердловского района, г. Перми		
Изм.	Кол.уч.	Лист	№ док.	Подпись	Дата	Стадия	Лист	Листов
Разраб.		Малышев				П	7	18
						Главный фасад		И. П. Малышев Д. О. т.: 8(342)2044882

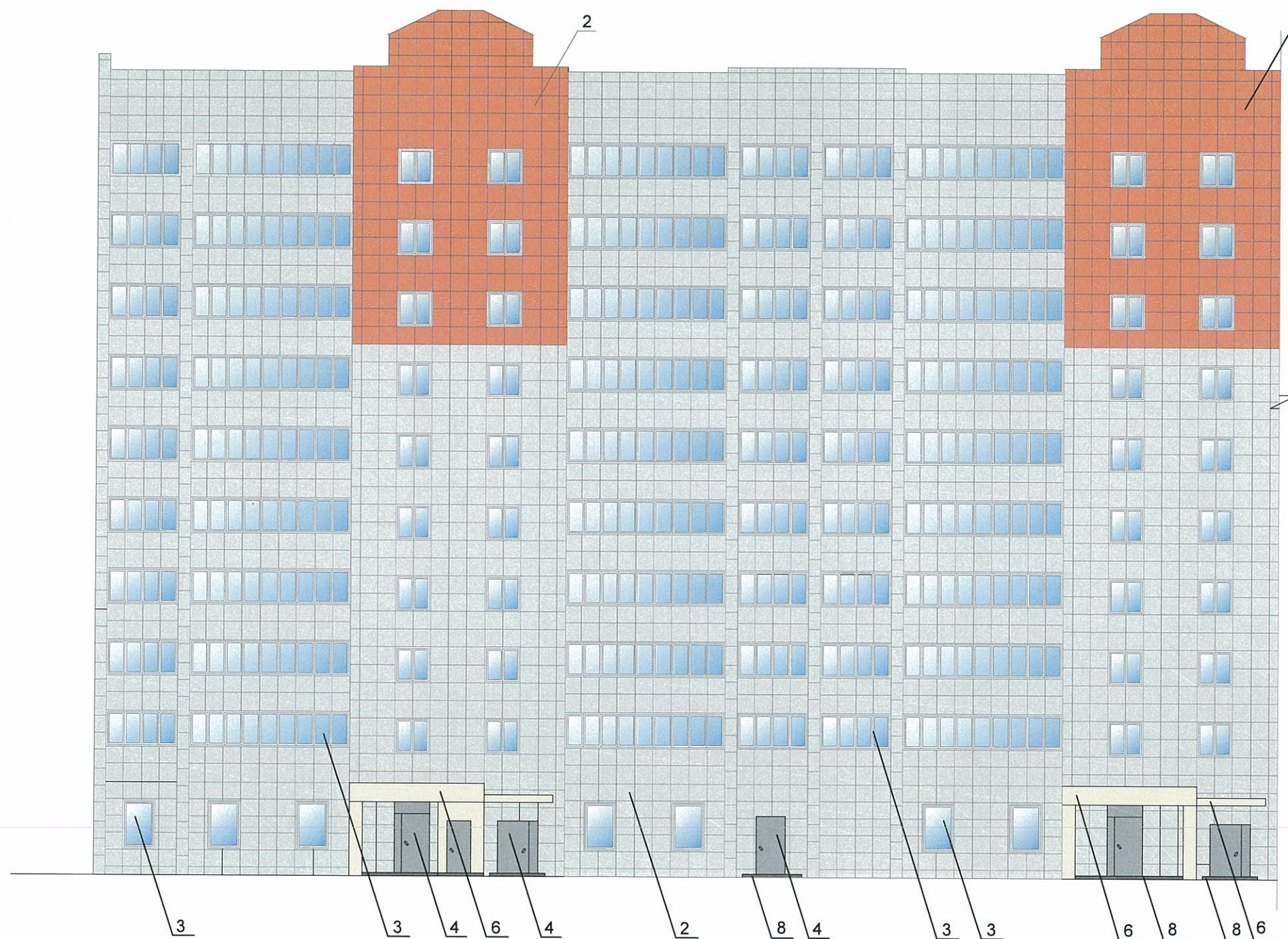

СОБЛАЗНОВО
 1й зам. главного архитектора ДГА
 г. Перми - главный архитектор
 Д.Ю. Лапшин
 17 12 2018

23.08.18 - АР

Колерный паспорт здания: многоквартирный жилой дом с
 встроенно-пристроенными помещениями по ул. Революции, № 6,
 Свердловского района, г. Перми

Изм.	Кол.уч.	Лист	№ док.	Подпись	Дата	Стадия	Лист	Листов
Разраб.		Мальшев				П	8	18
Дворовой фасад (часть 1)						И. П. Мальшев Д. О. т.: 8(342)2044882		

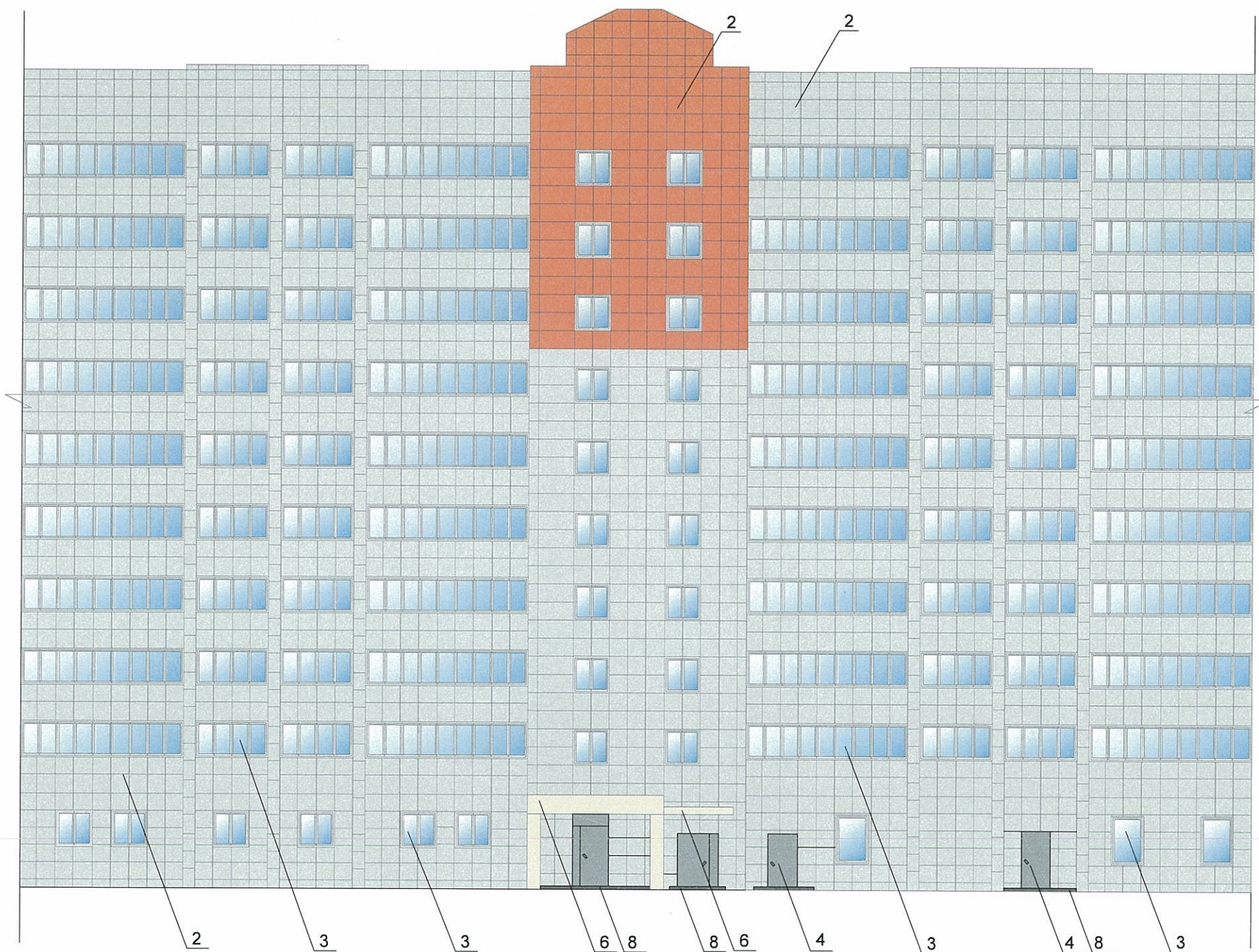

СОГЛАСОВАНО
 1^й заместитель начальника ДГА
 г. Пермь - главный архитектор
 Д.Ю. Радшин
 27 12 2018

						23.08.18 - АР			
						Колерный паспорт здания: многоквартирный жилой дом с встроено-пристроенными помещениями по ул. Революции, № 6, Свердловского района, г. Пермь			
Изм.	Кол.уч.	Лист	№ док.	Подпись	Дата	Стадия	Лист	Листов	
Разраб.		Мальшев							П
						Дворовой фасад (часть 2)		И. П. Мальшев Д. О. т.: 8(342)2044882	

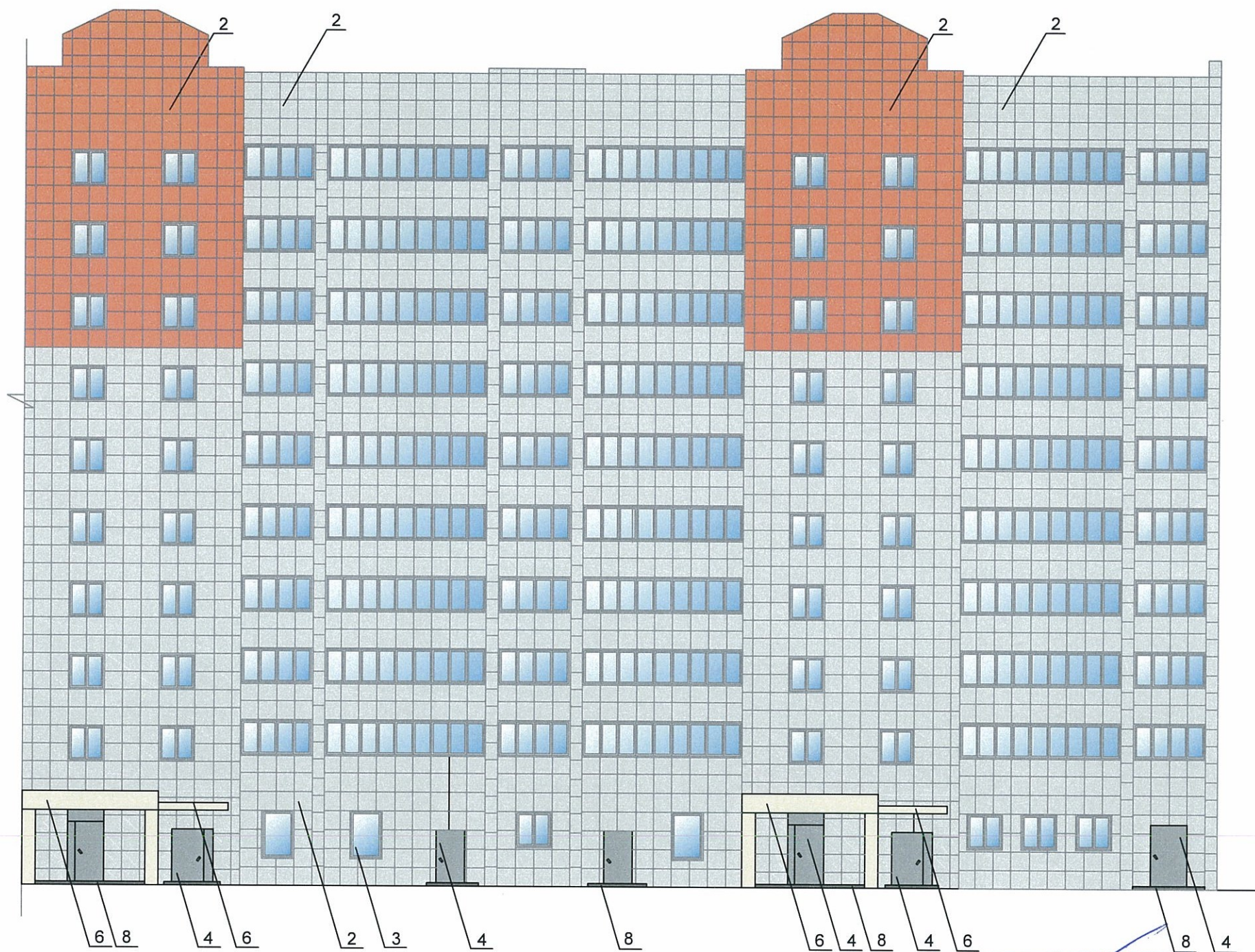

СОГЛАСОВАНО
 1^й заместитель начальника ДГА
 г. Перми - главный архитектор
 Д.Ю. Пашин
 17 12 2018

23.08.18 - AP

Колерный паспорт здания: многоквартирный жилой дом с
 встроенно-пристроенными помещениями по ул. Революции, № 6,
 Свердловского района, г. Перми

Изм.	Кол.уч.	Лист	№ док.	Подпись	Дата	Стадия	Лист	Листов	
Разраб.		Мальшев				П	10	18	
Дворовой фасад (часть 3)							И. П. Мальшев Д. О. т.: 8(342)2044882		

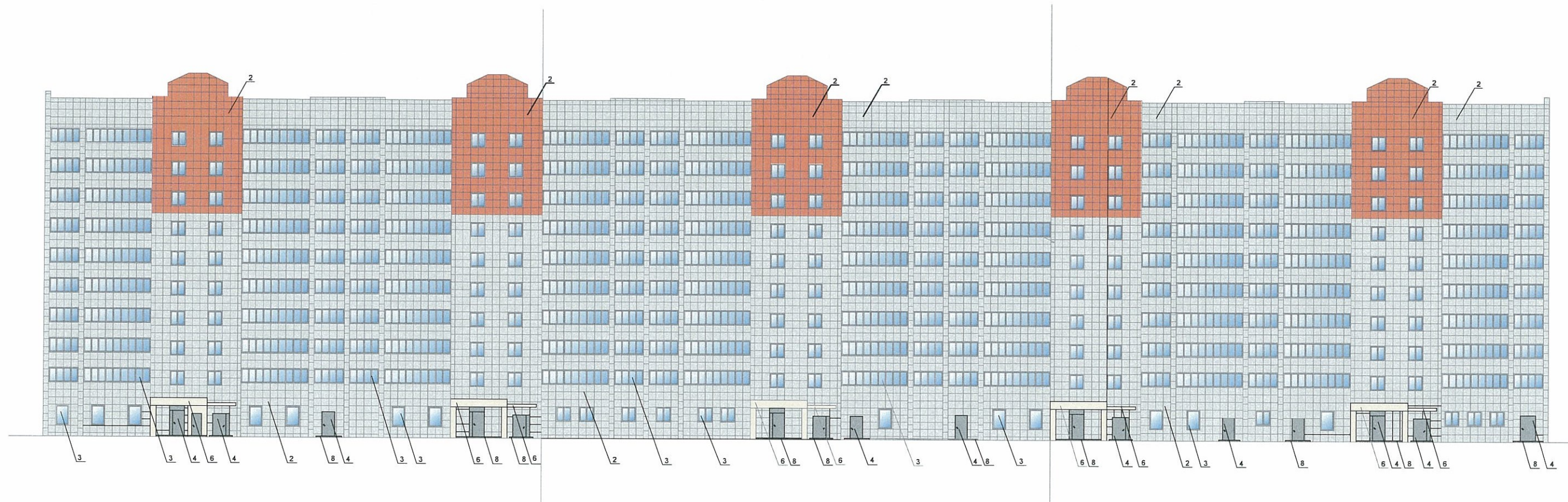

СОГЛАСОВАНО
 1й заместитель начальника ДГ
 г. Перми - главный архитектор
 Д.Ю. Лавин
 27 12 2018

						23.08.18 - AP		
						Колерный паспорт здания: многоквартирный жилой дом с встроено-пристроенными помещениями по ул. Революции, № 6, Свердловского района, г. Перми		
Изм.	Кол.уч.	Лист	№ док.	Подпись	Дата			
Разраб.		Мальшев				Стадия	Лист	Листов
						П	11	18
						Дворовой фасад		
						И. П. Мальшев Д. О. т.: 8(342)2044882		

ПРИМЕЧАНИЕ:

- К дополнительному оборудованию относятся: наружные блоки систем вентиляции и кондиционирования, вентиляционные и водосточные трубы; антенны; видеокамеры наружного наблюдения; почтовые ящики; кабельные линии, пристенные электрощиты; флагштоки и так далее;
- Размещение дополнительного оборудования, дополнительных элементов и устройств на фасадах объектов капитального строительства допускается при соблюдении следующих условий:
 - соответствие размещения дополнительного оборудования архитектурному решению фасадов, предусмотренному проектной документацией, в соответствии с которой осуществлено строительство (реконструкция) Объекта, с привязкой к единой (вертикальной, горизонтальной) системе осей фасадов;
 - единая горизонтальная ось - условная прямая линия. Определяется как половина расстояния между верхним и нижним архитектурным элементом (окна, наличники, карниз, фриз и другие), выделяющимся (западающим, выступающим) из плоскости стены;
 - единая вертикальная ось - условная прямая линия. Определяется как половина расстояния между границами одного архитектурного элемента (окна, двери, колонны) либо между двумя архитектурными элементами (окна, двери, колонны);
 - комплексное решение размещения оборудования - единое архитектурное и цветовое решение (в том числе размер, форма, материал);
 - размещение дополнительного оборудования на архитектурных деталях, элементах декора, поверхностях с ценной архитектурной отделкой, а также крепление, ведущее к повреждению архитектурных поверхностей, не допускаются;
- Размещение флагодержателей на фасадах должно соответствовать требованиям п.1.9.7 Постановления администрации г.Перми от 22.02.2017 № 130;

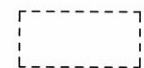
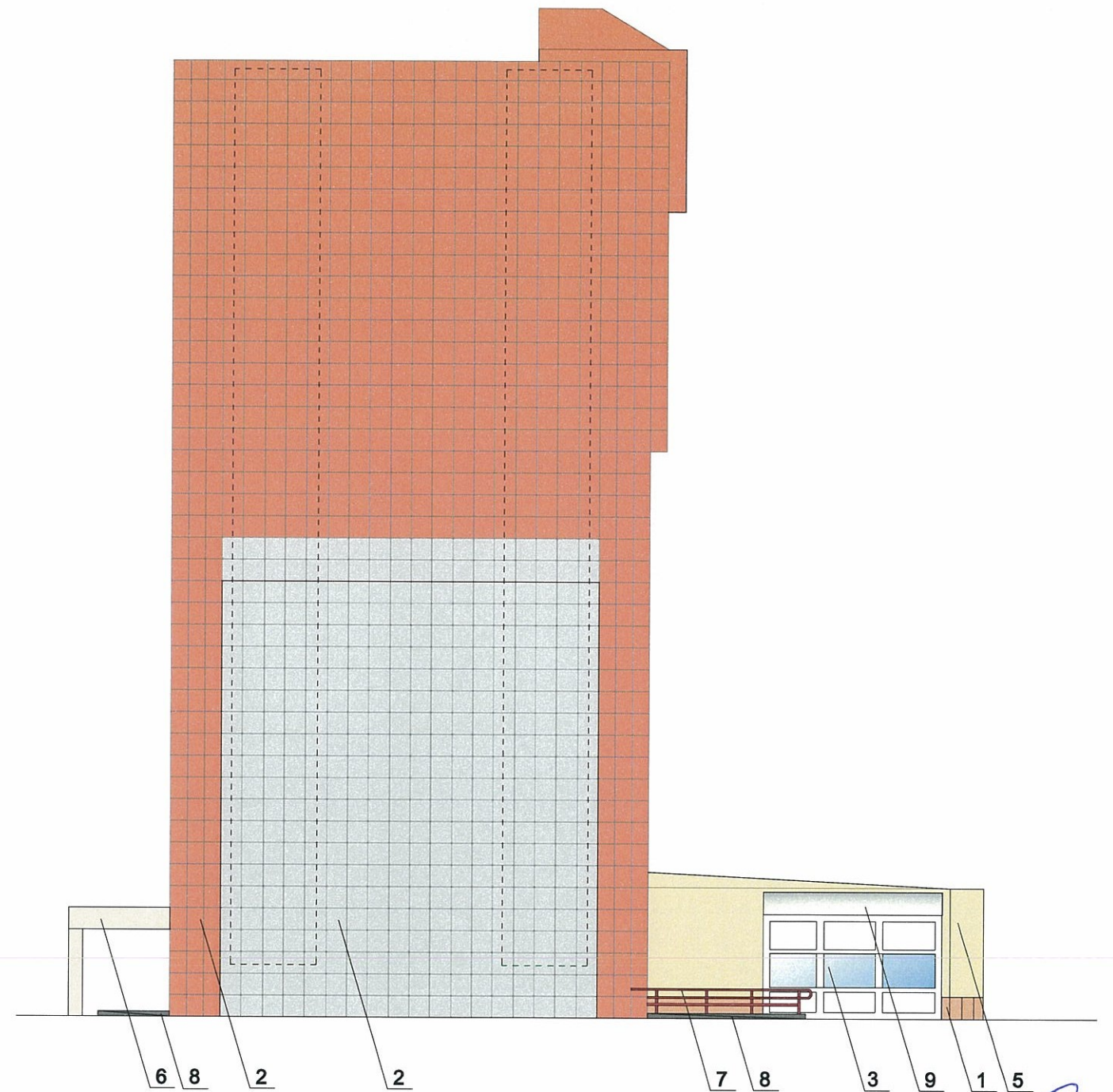

- Место допустимого размещения дополнительного оборудования

СОГЛАСОВАНО
1^й заместитель начальника ДГА
17 12 2018

23.08.18 - AP

Колерный паспорт здания: многоквартирный жилой дом с
встроено-пристроенными помещениями по ул. Революции, № 6,
Свердловского района, г. Перми

Изм.	Кол.уч.	Лист	№ док.	Подпись	Дата	Стадия	Лист	Листов	
Разраб.		Малышев				П	12	18	
Боковой фасад (часть 1)							И. П. Малышев Д. О. т.: 8(342)2044882		

ПРИМЕЧАНИЕ:

- К дополнительному оборудованию относятся: наружные блоки систем вентиляции и кондиционирования, вентиляционные и водосточные трубы; антенны; видеорекамеры наружного наблюдения; почтовые ящики; кабельные линии, пристенные электрощиты; флагштоки и так далее;
- Размещение дополнительного оборудования, дополнительных элементов и устройств на фасадах объектов капитального строительства допускается при соблюдении следующих условий:
 - соответствие размещения дополнительного оборудования архитектурному решению фасадов, предусмотренному проектной документацией, в соответствии с которой осуществлено строительство (реконструкция) Объекта, с привязкой к единой (вертикальной, горизонтальной) системе осей фасадов;
 - единая горизонтальная ось - условная прямая линия. Определяется как половина расстояния между верхним и нижним архитектурным элементом (окна, наличники, карниз, фриз и другие), выделяющимся (западающим, выступающим) из плоскости стены;
 - единая вертикальная ось - условная прямая линия. Определяется как половина расстояния между границами одного архитектурного элемента (окна, двери, колонны) либо между двумя архитектурными элементами (окна, двери, колонны);
 - комплексное решение размещения оборудования - единое архитектурное и цветовое решение (в том числе размер, форма, материал);
 - размещение дополнительного оборудования на архитектурных деталях, элементах декора, поверхностях с ценной архитектурной отделкой, а также крепление, ведущее к повреждению архитектурных поверхностей, не допускаются;
- Размещение флагдержателей на фасадах должно соответствовать требованиям п.1.9.7 Постановления администрации г.Перми от 22.02.2017 № 130;

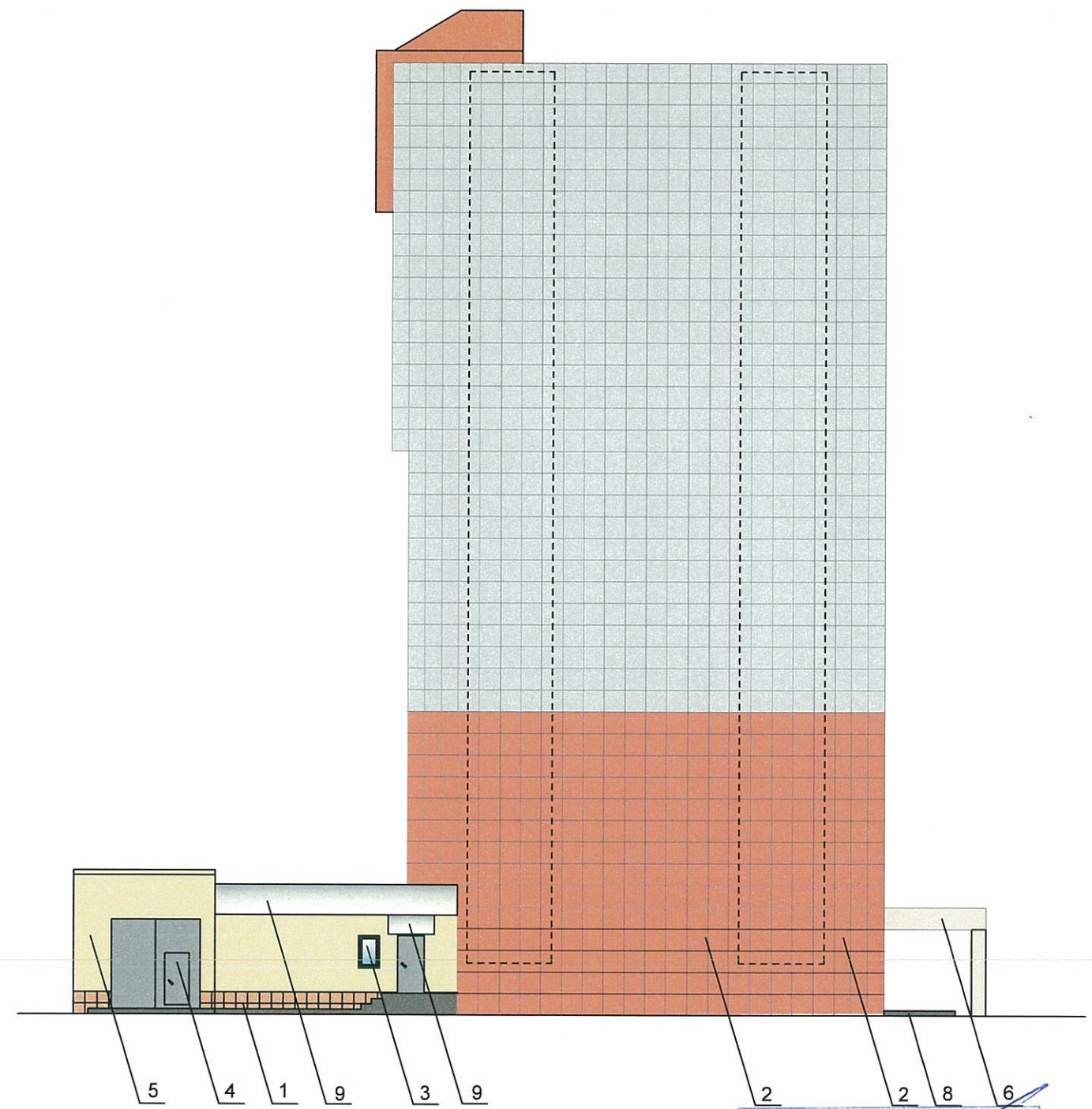

- Место допустимого размещения дополнительного оборудования

СОГЛАСОВАНО
1^й заместитель начальника ДГА
г. Пермь, главный архитектор
С.Ю. Лаликин
17 12 2018

23.08.18 - AP

						Колерный паспорт здания: многоквартирный жилой дом с встроенно-пристроенными помещениями по ул. Революции, № 6, Свердловского района, г. Перми		
Изм.	Кол.уч.	Лист	№ док.	Подпись	Дата	Стадия	Лист	Листов
Разраб.		Малышев		<i>[Signature]</i>		П	13	18
Боковой фасад (часть 1)						И. П. Малышев Д. О. т.: 8(342)2044882		

ПРИМЕЧАНИЕ:

1. Единая горизонтальная ось - это условная прямая линия, относительно которой располагаются информационные конструкции. Месторасположение оси на фасаде определяется как половина расстояния между верхним и нижним архитектурным элементом (окна, наличники, карниз, фриз и др.), выделяющимся (западающим, выступающим) из плоскости стены;
2. Размещение вывесок и рекламных конструкций должно осуществляться в границах места допустимого размещения объектов, установленных данным колерным паспортом;
3. Размещение вывесок по отношению к друг к другу, их конфигурация и наполненность информацией должны соответствовать Стандартным требованиям к вывескам, их размещению и эксплуатации, установленным и утвержденным Постановлением администрации города Перми от 25.10.2016 № 958;
4. В случае, если планируемые к размещению вывески не соответствуют стандартам, установленным Постановлением, администрации города Перми от 25.10.2016 № 958, потребуется внесение изменений в настоящий колерный паспорт;
5. Размещение рекламных конструкций производится на основании отдельного разрешения в соответствии с требованиями Решения Пермской городской Думы от 27.01.2009 № 11 «Об утверждении Положения о порядке установки и эксплуатации рекламных конструкций на территории города Перми»;
6. Габариты одиночных табличек (400x600 или 500x720мм), их уровень установки должен быть одинаковым у каждой входной группы;
7. Вид вывесок в ночное время (проект подсветки) разрабатывается отдельно;
8. Узлы крепления конструкций к фасаду разрабатываются отдельным рабочим проектом.
9. Размещение вывесок, перекрывающих оконные проемы, а также расположенных на балконах зданий и сооружений должно быть согласовано с собственниками помещений, к которым относится балкон и данный оконный проем.



Ведомость размещения объектов городской информации

№	Название, тип рекламы	Эталон цвета	Наличие, тип подсветки
1	Объемные буквы и/или логотип на металлических направляющих в цвет фасада. Оргстекло, металл, пластик, выклейка пленкой	Фирменные цвета	Внутренняя подсветка
2	Табличка-режимник одиночного габарита Оргстекло, металл, пластик	Фирменные цвета	
3	Пленочная аппликация на стекле площадью не более 30% площади остекления в виде текста, однотонного цвета или вывеска-панно, размещенная в оконном проеме и размером не превышающая по высоте половину высоты витрины, а по ширине - половину ширины витрины. Самоклеющиеся пленки, полноцветная печать	Фирменные цвета	Согласно решению проектного автора объекта
4	Знак адресации Металл, пластик	Синий RAL 5013 Белый RAL 9010	
5	Объект монументального искусства (арт-объект)	Фирменные цвета	

450
ЛИОН

8-23

Управление архитектуры и городского дизайна
ДГА администрации г.Перми

СООТВЕТСТВУЕТ АРХИТЕКТУРНОМУ
ОБЛИКУ ГОРОДА ПЕРМИ

Караселев С.В. 12.08.18
Подпись



- Место допустимого размещения объектов городской информации

- Ось размещения городской инфраструктуры

23.08.18 - AP

Колерный паспорт здания: многоквартирный жилой дом с
встроено-пристроенными помещениями по ул. Революции, № 6,
Свердловского района, г. Перми

Изм.	Кол.уч.	Лист	№ док.	Подпись	Дата	Стадия	Лист	Листов	
						П	14	18	
Размещение объектов городской информации (главный фасад)							И. П. Малышев Д. О. т.: 8(342)2044882		

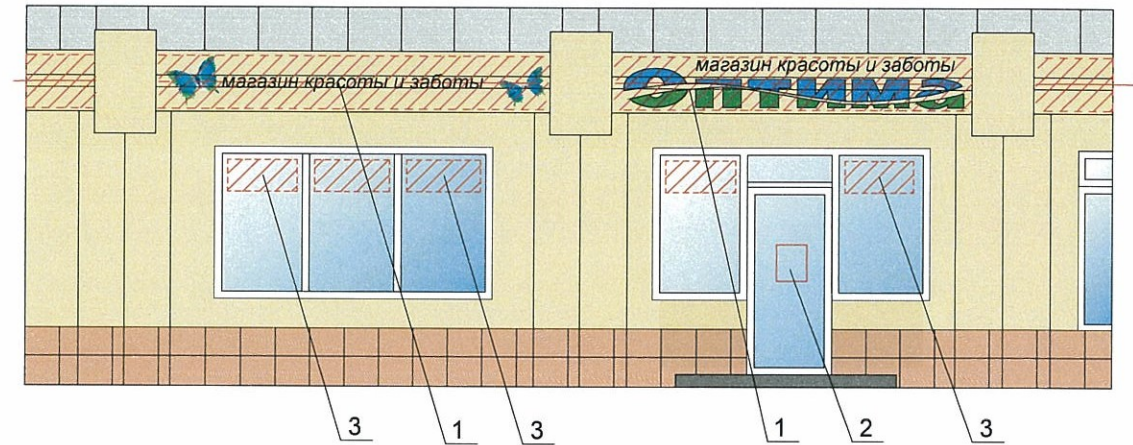

Ведомость размещения объектов городской информации

№	Название, тип рекламы	Эталон цвета	Наличие, тип подсветки
1	Объемные буквы и/или логотип на металлических направляющих в цвет фасада. Оргстекло, металл, пластик, выклейка пленкой	Фирменные цвета	Внутренняя подсветка
2	Табличка-режимник одиночного габарита Оргстекло, металл, пластик	Фирменные цвета	
3	Пленочная аппликация на стекле площадью не более 30% площади остекления в виде текста, однотонного цвета или вывеска-панно, размещенная в оконном проеме и размером не превышающая по высоте половину высоты витрины, а по ширине - половину ширины витрины. Самоклеющиеся пленки, полноцветная печать	Фирменные цвета	Согласно решению проектного автора объекта
4	Знак адресации Металл, пластик	Синий RAL 5013 Белый RAL 9010	
5	Объект монументального искусства (арт-объект)	Фирменные цвета	

Управление архитектуры и городского дизайна
ДГА администрации г.Перми
СООТВЕТСТВУЕТ АРХИТЕКТУРНОМУ
ОБЛИКУ ГОРОДА ПЕРМИ
«17» 12 / 2018
Карасьев С.О. Подпись



- Место допустимого размещения объектов городской информации

- Ось размещения городской инфраструктуры

23.08.18 - АР					
Изм.	Кол.уч.	Лист	№ док.	Подпись	Дата
Разраб.		Мальшев			
Колерный паспорт здания: многоквартирный жилой дом с встроено-пристроенными помещениями по ул. Революции, № 6, Свердловского района, г. Перми					
				Стадия	Лист
				П	15
				Листов	18
Размещение объектов городской информации (главный фасад)				И. П. Мальшев Д. О. т.: 8(342)2044882	

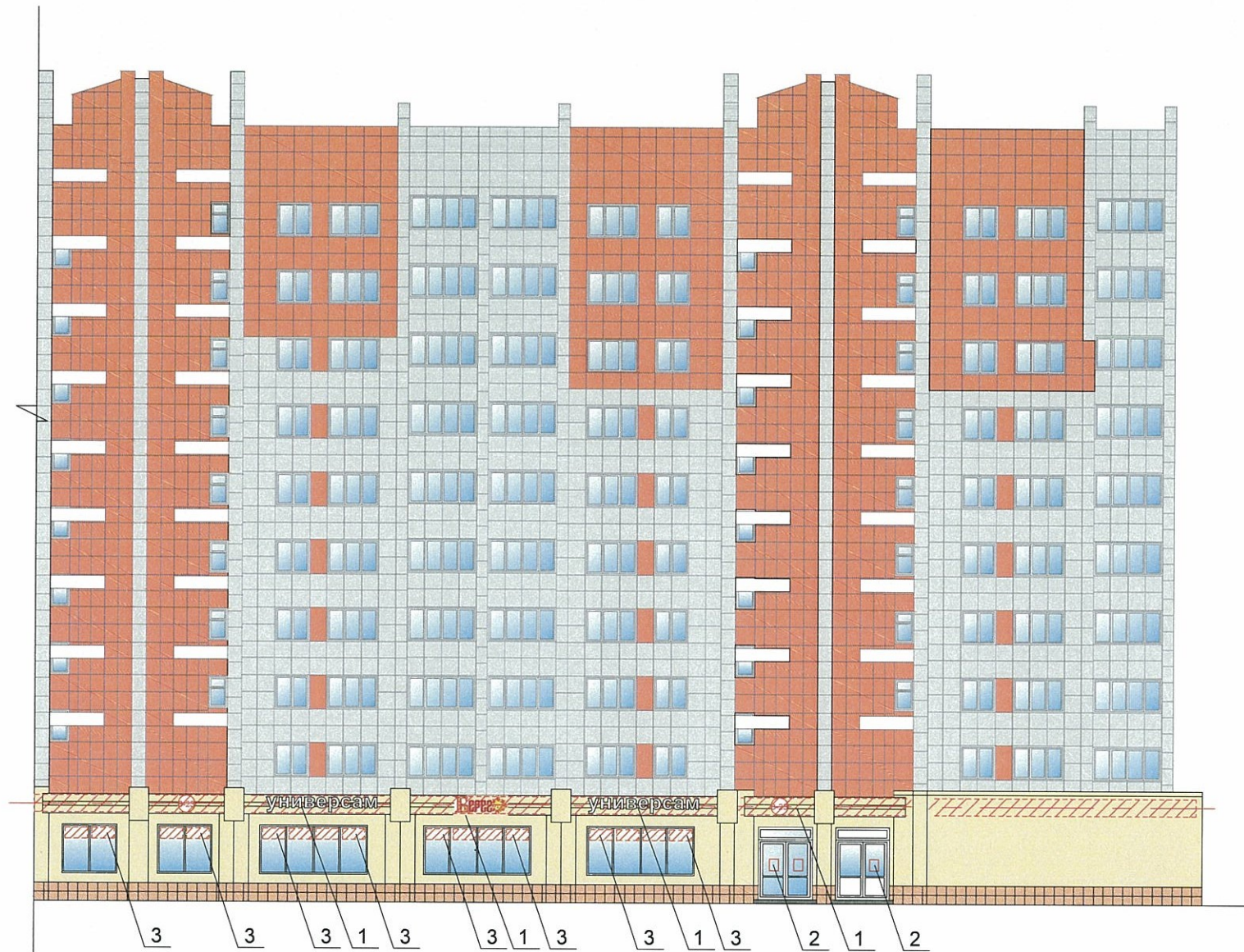

Ведомость размещения объектов городской информации

№	Название, тип рекламы	Эталон цвета	Наличие, тип подсветки
1	Объемные буквы и/или логотип на металлических направляющих в цвет фасада. Оргстекло, металл, пластик, выклейка пленкой	Фирменные цвета	Внутренняя подсветка
2	Табличка-режимник одиночного габарита Оргстекло, металл, пластик	Фирменные цвета	
3	Пленочная аппликация на стекле площадью не более 30% площади остекления в виде текста, однотонного цвета или вывеска-панно, размещенная в оконном проеме и размером не превышающая по высоте половину высоты витрины, а по ширине - половину ширины витрины. Самоклеющиеся пленки, полноцветная печать	Фирменные цвета	Согласно решению проектного автора объекта
4	Знак адресации Металл, пластик	Синий RAL 5013 Белый RAL 9010	
5	Объект монументального искусства (арт-объект)	Фирменные цвета	



универсам

Управление архитектуры и городского дизайна
ДГА администрации г.Перми

СООТВЕТСТВУЕТ АРХИТЕКТУРНОМУ
ОБЛИКУ ГОРОДА ПЕРМИ

«27.08.2018»
Карасёв С.В. Подпись



- Место допустимого размещения объектов городской информации

- Ось размещения городской инфраструктуры

23.08.18 - АР

Колерный паспорт здания: многоквартирный жилой дом с
встроено-пристроенными помещениями по ул. Революции, № 6,
Свердловского района, г. Перми

Изм.	Кол.уч.	Лист	№ док.	Подпись	Дата
Разраб.		Мальшев			

Стадия	Лист	Листов
П	16	18

Размещение объектов городской
информации (главный фасад)

И. П. Мальшев Д. О.
т.: 8(342)2044882

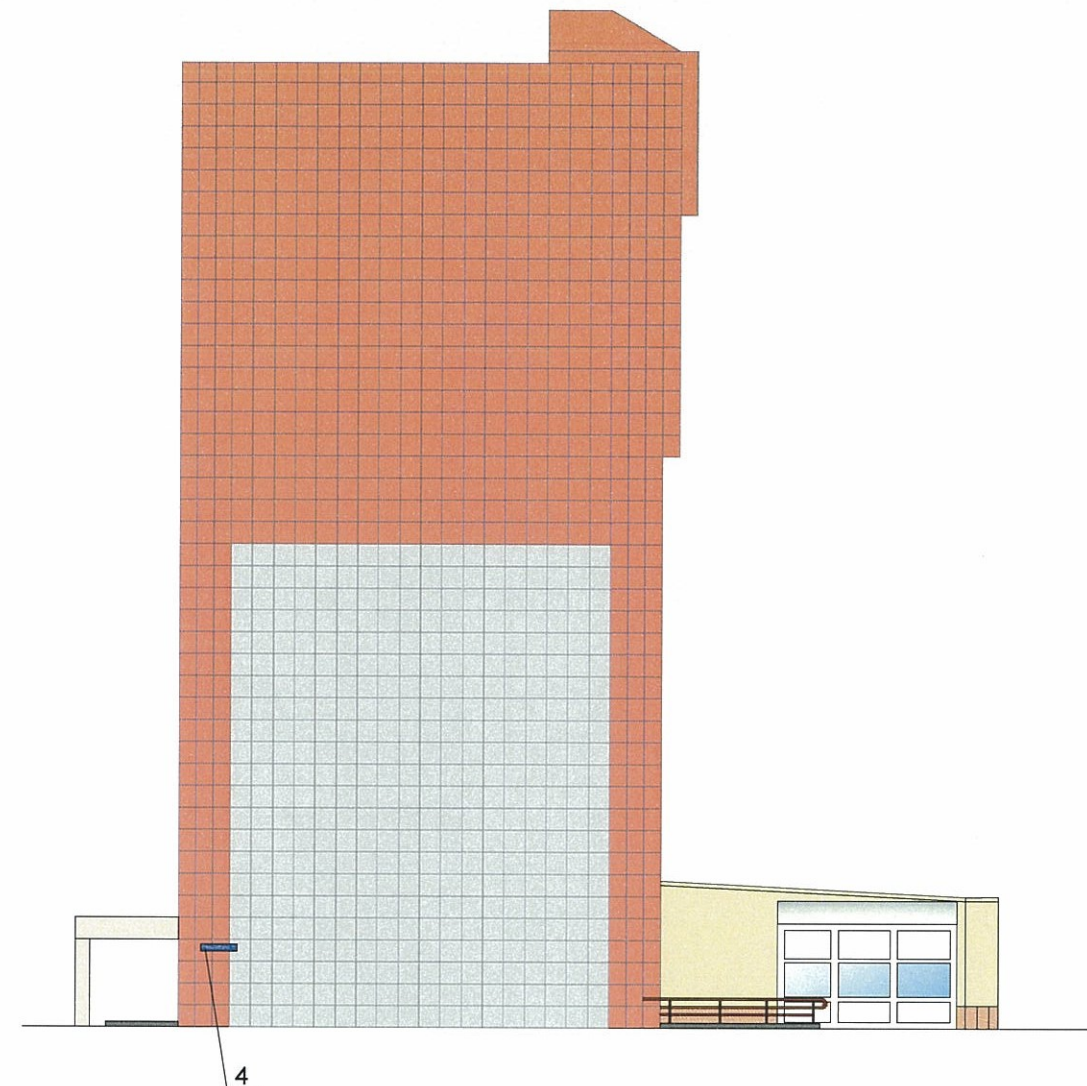
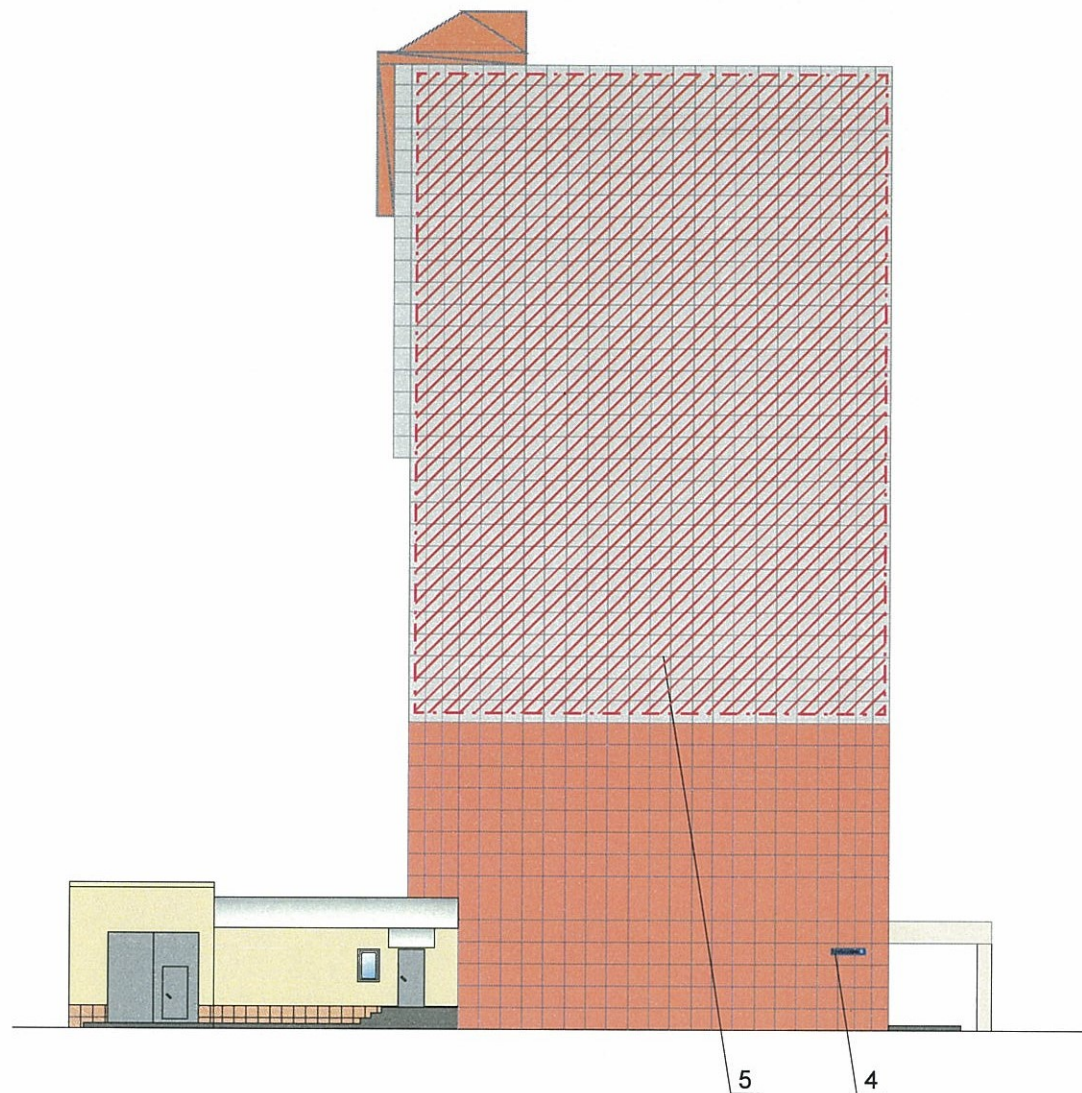

Ведомость размещения объектов городской информации

№	Название, тип рекламы	Эталон цвета	Наличие, тип подсветки
1	Объемные буквы и/или логотип на металлических направляющих в цвет фасада. Оргстекло, металл, пластик, выклейка пленкой	Фирменные цвета	Внутренняя подсветка
2	Табличка-режимник одиночного габарита Оргстекло, металл, пластик	Фирменные цвета	
3	Пленочная аппликация на стекле площадью не более 30% площади остекления в виде текста, однотонного цвета или вывеска-панно, размещенная в оконном проеме и размером не превышающая по высоте половину высоты витрины, а по ширине - половину ширины витрины. Самоклеющиеся пленки, полноцветная печать	Фирменные цвета	Согласно решению проектного автора объекта
4	Знак адресации Металл, пластик	Синий RAL 5013 Белый RAL 9010	
5	Объект монументального искусства (арт-объект)	Фирменные цвета	

Управление архитектуры и городского дизайна
ДГА администрации г.Перми
СООТВЕТСТВУЕТ АРХИТЕКТУРНОМУ
ОБЛИКУ ГОРОДА ПЕРМИ





«17» 12/2018
Подпись: *[Signature]*





- Место допустимого размещения объектов городской информации

- Ось размещения городской информации

						23.08.18 - AP			
						Колерный паспорт здания: многоквартирный жилой дом с встроено-пристроенными помещениями по ул. Революции, № 6, Свердловского района, г. Перми			
Изм.	Кол.уч.	Лист	№ док.	Подпись	Дата	Стадия	Лист	Листов	
Разраб.		Малышев		<i>[Signature]</i>					П
						Размещение объектов городской информации (боковые фасады)		И. П. Малышев Д. О. т.: 8(342)2044882	

Позиция согласно ведомости отделки фасадов	RAL 1011	C: 22	
1		M: 40	
		Y: 52	
		K: 1	
		R: 200	
		G: 155	
	B: 126		
Позиция согласно ведомости отделки фасадов	RAL 9003	C: 0	
3,4		M: 0	
		Y: 0	
		K: 0	
		R: 255	
		G: 255	
	B: 255		
Позиция согласно ведомости отделки фасадов	RAL 2012	C: 5	
2		M: 61	
		Y: 62	
		K: 0	
		R: 232	
		G: 128	
	B: 100		
Позиция согласно ведомости отделки фасадов	RAL 1013	C: 11	
6		M: 11	
		Y: 21	
		K: 0	
		R: 227	
		G: 217	
	B: 198		
Позиция согласно ведомости отделки фасадов	RAL 7045	C: 48	
4		M: 37	
		Y: 36	
		K: 2	
		R: 141	
		G: 146	
	B: 149		

Позиция согласно ведомости отделки фасадов	RAL 7043	C: 65	
8		M: 55	
		Y: 58	
		K: 34	
		R: 79	
		G: 82	
	B: 80		
Позиция согласно ведомости отделки фасадов	RAL 9018	C: 14	
2		M: 11	
		Y: 10	
		K: 0	
		R: 216	
		G: 216	
	B: 218		
Позиция согласно ведомости отделки фасадов	RAL 1015	C: 7	
5		M: 12	
		Y: 33	
		K: 0	
		R: 237	
		G: 217	
	B: 176		

СОГЛАСОВАНО
 1^й заместитель начальника ДГА
 г. Перми - главный архитектор
 [Подпись]
 27.08.18

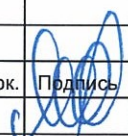
						23.08.18 - AP		
						Колерный паспорт здания: многоквартирный жилой дом с встроено-пристроенными помещениями по ул. Революции, № 6, Мотовилихинского района, г. Перми		
Изм.	Кол.уч.	Лист	№ док.	Подпись	Дата	Стадия	Лист	Листов
						П	18	18
						Эталоны колеров		И. П. Малышев Д. О. т.: 8(342)2044882