



ДЕПАРТАМЕНТ ГРАДОСТРОИТЕЛЬСТВА И АРХИТЕКТУРЫ
АДМИНИСТРАЦИИ ГОРОДА ПЕРМИ

ИП Кривелева Э.Ш.

Заказчик: ИП Тютиков В.И.

№ 059-22-01-40-4499 от 03.12.2018

КОЛЕРНЫЙ ПАСПОРТ

АДРЕС ОБЪЕКТА: г. Пермь, улица Рязанская, здание (строение) № 17

АДМИНИСТРАТИВНЫЙ РАЙОН: Индустриальный

шифр: Р-17-И-2018-ОФ

ПЕРМЬ, 2018 г.

Ведомость чертежей комплекта марки ОФ

ЛИСТ	НАИМЕНОВАНИЕ	ПРИМЕЧАНИЯ
1	Общие данные. Пояснительная записка. Ведомость отделки фасадов.	
2	Инструкция о порядке производства работ. Ситуационная схема.	
3	Существующее состояние фасадов. Литера А (фотофиксация)	
4	Существующее состояние фасадов. Литера Б (фотофиксация)	
5	Существующее состояние фасадов. Литера В (фотофиксация)	
6	Главный фасад (литера А)	
7	Боковой фасад (литера А)	
8	Дворовой фасад (литера А)	
9	Размещение объектов городской информации (главный и боковой фасады, литера А)	
10	Боковой фасад (литера Б)	
11	Размещение объектов городской информации (боковой фасад, литера Б)	
12	Главный фасад (литера В)	
13	Боковой фасад (литера В)	
14	Размещение объектов городской информации (боковой фасад, литера В)	
15	Эталоны колеров	

Ведомость отделки фасадов

ПОЗ.	ЭЛЕМЕНТ ФАСАДА	ЭТАЛОН ЦВЕТА	ОБОЗНАЧ.	ВИД ОТДЕЛКИ	ПРИМ.
1	Основное поле стен			Керамический кирпич Силикатный кирпич	
2	Основное поле стен (литера А; Б)			Стеновые панели Профнастил	
3	Распашные ворота		RAL 7011 железно-серый		
4	Переплеты окон		RAL 9010	Металлопластик (стеклопакеты), деревянные пакеты (окрашивание)	
5	Дверные блоки		RAL 9010	Металлопластик	
6	Эвакуационные лестницы		RAL 8011	Металл с порошковым напылением	
7	Кровля здания.		RAL 5010	Металлочерепица. Металлический профиль	
8	Элементы кровли			Дерево Металл	
9	Парапеты ступеней и лестничных площадок			Керамогранит с шероховатой поверхностью	
10	Колонны входных групп, лестничные ступени			Металл с атмосферостойкой покраской	
11	Слуховые окна				

Краткая пояснительная записка

Объект - комплекс из трех административных зданий оптово-розничной торговли по адресу: ул. Рязанская, 17 (литеры А, Б, В) в Индустриальном районе города Перми.

Ранее разработанные колерные паспорта: нет.

Настоящим проектом:

- сохраняются ранее установленные типы отделки и цветовое решение фасадов,
- предусматривается размещение крышной конструкции в виде отдельно стоящих букв без подложки «Товары для детей Игроград», не соответствующей стандартным требованиям, утвержденным Постановлением администрации г. Перми от 25.10.2016 № 958, а также информационных баннеров с фоном белого цвета.
- предусматриваются места для размещения объектов городской информации, таких как табличка-режимник и информационная выклейка на витринах окон (в случаях, если потребуется).

Настоящий проект разработан в соответствии с требованиями Постановления администрации г. Перми от 22.02.2017 № 130 «Об утверждении порядка и критериев согласования колерного паспорта, требования к содержанию колерного паспорта».

Ведомость ссылочных и прилагаемых документов

ОБОЗНАЧЕНИЕ	НАИМЕНОВАНИЕ	ПРИМЕЧАНИЕ
	<u>Ссылочные документы</u>	
Постановление администрации г.Перми от 22.02.2017 № 130	«Порядок и критерии согласования колерного паспорта, требования к содержанию колерного паспорта»	
Постановление администрации г.Перми от 25.10.2016 № 958	«Об утверждении стандартных требований к вывескам, их размещению и эксплуатации»	

СОГЛАСОВАНО
1^й заместитель начальника ДГА
г. Перми главный архитектор
Д.Ю. Лапшин
04.12.2018

Взам. инв. №
Подпись и дата
Инв. № подл.

						Р-17А-И-2018-ОФ		
						Колерный паспорт здания по ул. Рязанская, 17 в индустриальном районе г. Перми		
Изм.	Кол.уч	Лист	№ док.	Подпись	Дата			
Разраб.		Кривелева			11.18	1-этажное административное здание		
						П	Лист 1	Листов 15
						Общие данные. Пояснительная записка. Ведомость отделки фасадов.		
						ИП Кривелева Э.Ш.		

ИНСТРУКЦИЯ
о порядке производства работ, связанных
с окраской фасадов и всех наружных частей зданий,
сооружений, строений, расположенных на территории города Перми

1. Окраска (отделка) фасадов и всех наружных частей зданий, сооружений, строений, ограждений, заборов, павильонов, киосков, ларьков и прочих объектов, расположенных на территории города Перми, может производиться лишь на основании колерного паспорта фасадов на ремонт и окраску, согласованного ДГА г.Перми.
2. До начала процесса окраски (отделки) здания или какого-либо сооружения должны быть произведены работы по капитальному ремонту всех без исключения наружных частей его, подлежащих окраске.
3. До начала ремонта зданий, имеющих газосветовую рекламу, сообщить рекламораспространителю о предстоящих работах на фасаде здания с целью сохранения вывесок либо их демонтажу.
4. Полуразрушенные и разрушенные архитектурные художественно-скульптурные детали здания, карнизы, колонны, пилястры, капители, фриз, тяги, лепные украшения, барельефы, мозаика, художественная роспись подлежат обязательному восстановлению в своем первоначальном виде. Категорически запрещается производить окраску здания без предварительного восстановления указанных деталей.
5. Металлические поверхности отдельных частей здания, чугунные решетки, перила балконов и лестниц, кронштейны, дверные и оконные приборы, архитектурно-художественные детали перед окраской очищаются от грязи, ржавчины, старой краски и покрываются вновь лишь масляной краской.
6. В соответствии с выданными образцами цвета (колерами) на окраску (отделку) здания организация, производящая ремонт здания, составляет пробные образцы цвета, которые наносятся на видное место стены.
7. Проверку и согласование пробного образца цвета (колера), а также готовности поверхности стены и отдельных наружных частей здания к окраске производит уполномоченный представитель ДГА г.Перми. Без указанной проверки и согласования производить окраску (отделку) фасада категорически воспрещается.
8. Домоуправления, организации и учреждения, производящие окраску (отделку) и связанный с нею ремонт здания, несут полную ответственность за точное выполнение настоящей инструкции и привлекаются к ответственности за нарушение ее.
9. Цветовая гамма рекламносителей должна гармонировать с основным колористическим решением фасадов здания.
10. По всем вопросам, связанным с производством работ, необходимо обращаться в ДГА г.Перми (ул.Сибирская, 15, каб.316, тел.212-76-98).

СИТУАЦИОННАЯ СХЕМА

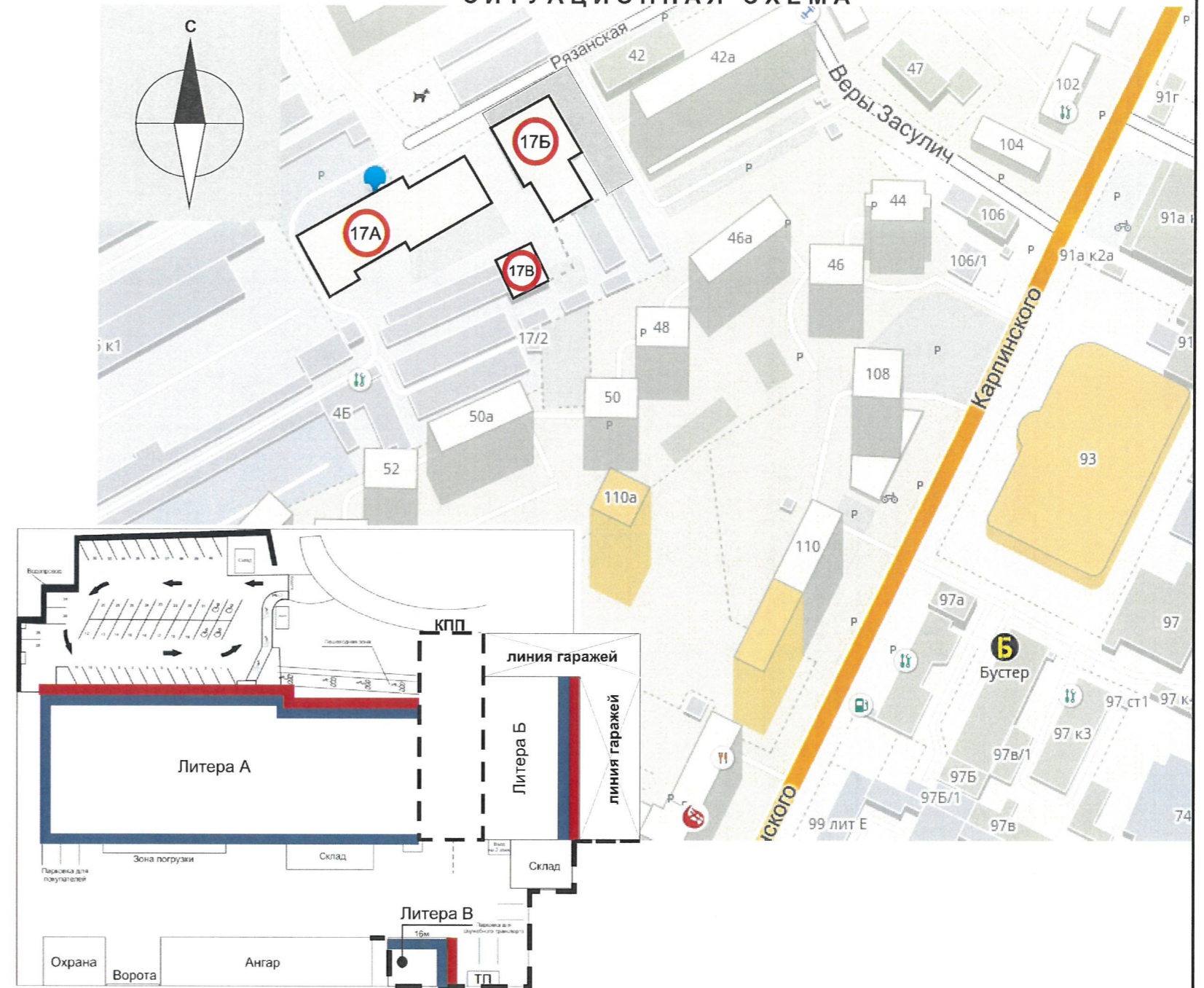

Условные обозначения

- бетонный забор (территория без доступа)
- фасады, отображаемые в текущем колерном паспорте
- фасад с объектами городской информации

ПРИМЕЧАНИЕ:

1. Координационные оси расставлены условно

						Р-17А-И-2018-ОФ			
						Колерный паспорт здания по ул. Рязанская, 17 в индустриальном районе г. Перми			
Изм.	Кол.уч	Лист	Недок.	Подпись	Дата	2-этажное административное здание	Стадия	Лист	Листов
Разраб.		Кривелева			11.18		П	2	15
						Инструкция о порядке производства работ. Ситуационная схема.	ИП Кривелева Э.Ш.		

Взам. инв. №	
Подпись и дата	
Инв. № подл.	



Главный фасад



Главный фасад



Главный фасад



Главный фасад



Дворовый фасад



Дворовый фасад



Боковой фасад



Боковой фасад



Дворовый фасад

Взам. инв. №
Подпись и дата
Инв. № подл.

P-17-И-2018-ОФ

Колерный паспорт здания
по ул. Рязанская, 17 в индустриальном районе г. Перми

Изм.	Кол.уч	Лист	№док.	Подпись	Дата
Разраб.		Кривелева		<i>Кривелева</i>	12.18

2-этажное административное здание

Стадия	Лист	Листов
П	3	15

Существующее состояние фасадов. Литера А.
(фотофиксация)

ИП Кривелева Э.Ш.



Боковой фасад с размещением баннеров



Взам. инв. №
Подпись и дата
Инв. № подл.

						Р-17-И-2018-Оф			
						Колерный паспорт здания по ул. Рязанская, 17 в индустриальном районе г. Перми			
Изм.	Кол.уч	Лист	Недок.	Подпись	Дата	2-этажное административное здание	Стадия	Лист	Листов
Разраб.		Кривелева		<i>Крив</i>	12.18		П	4	15
						Существующее состояние фасадов. Литера Б. (фотофиксация)	ИП Кривелева Э.Ш.		



Главный фасад



Боковой фасад

Инд.№ подл.	Подпись и дата	Взам.инв.№

						Р-17-И-2018-ОФ			
						Колерный паспорт здания по ул. Рязанская, 17 в индустриальном районе г. Перми			
Изм.	Кол.уч	Лист	Недок.	Подпись	Дата	2-этажное административное здание	Стадия	Лист	Листов
Разраб.		Кривелева		<i>Кривелева</i>	12.18		П	5	15
						Существующее состояние фасадов. Литера В. (фотофиксация)	ИП Кривелева Э.Ш.		

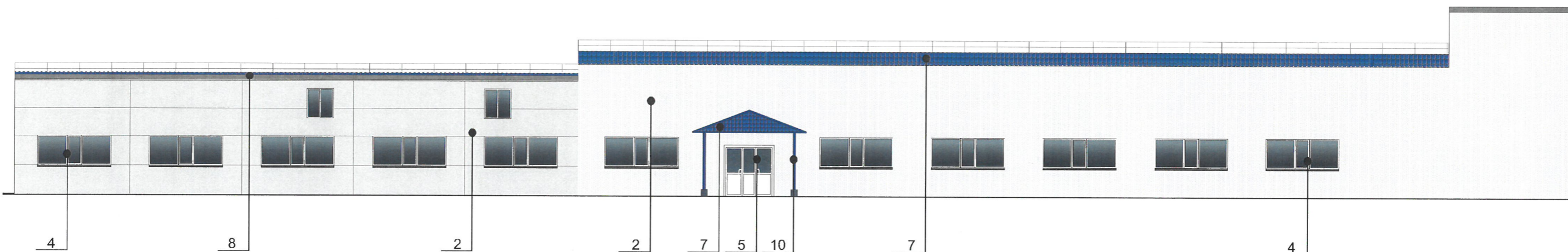

ПРИМЕЧАНИЕ:

1. В случае, если наружные лестницы при дополнительно устроенных входах в общественные помещения здания выходят за границы предоставленного земельного участка и красные линии квартала, то устройство дополнительных или переустройство существующих входных групп требует получения разрешения в установленном порядке;
2. В случае устройства или переустройства (перепланировки, ремонта, реконструкции) помещений общественного назначения, их входных групп в обязательном порядке должны быть предусмотрены мероприятия по обеспечению доступности данных помещений для маломобильных групп населения, включая инвалидов, использующих кресла-коляски и собак-проводников (далее-МГН) в соответствии с требованиями СП 59.13330.2016 Свод правил. Доступность зданий и сооружений для маломобильных групп населения. Данный свод правил касается функционально-планировочных элементов зданий и сооружений, их участков или отдельных помещений, доступных для МГН (входные узлы, коммуникации, пути эвакуации, помещения и зоны обслуживания, а также их информационное и инженерное обустройство). В частности, лестницы при входах в общественные помещения должны дублироваться пандусами с уклоном не более 1:20 (5%) или иными средствами подъема (подъемные платформы, лифты и т.д.). Согласно вышеуказанному Своду правил наружные лестницы и пандусы должны иметь поручни с учетом технических требований к опорным стационарным устройствам по ГОСТ Р 51261; размеры входной площадки при открывании дверей наружу должны быть не менее 1,4 x 2,0 или 1,5 x 1,85; размеры входной площадки с пандусом не менее 2,2 x 2,2 м.

Условные обозначения



- выноска и номер позиции согласно Ведомости отделки фасадов на листе 1

СОГЛАСОВАНО
1^й заместитель начальника ДГА
г. Перми - главный архитектор
Д.Ю. Лапшин
"04" 12 2018

						Р-17-И-2018-Оф			
						Колерный паспорт здания по ул. Рязанская, 17 в индустриальном районе г. Перми			
Изм.	Кол.уч	Лист	Недок.	Подпись	Дата	2-этажное административное здание	Стадия	Лист	Листов
Разраб.		Кривелева		<i>Кривелева</i>	12.18		П	6	15
						Главный фасад (литера А)	ИП Кривелева Э.Ш.		

Взам. инв. №
Подпись и дата
Инв. № подл.

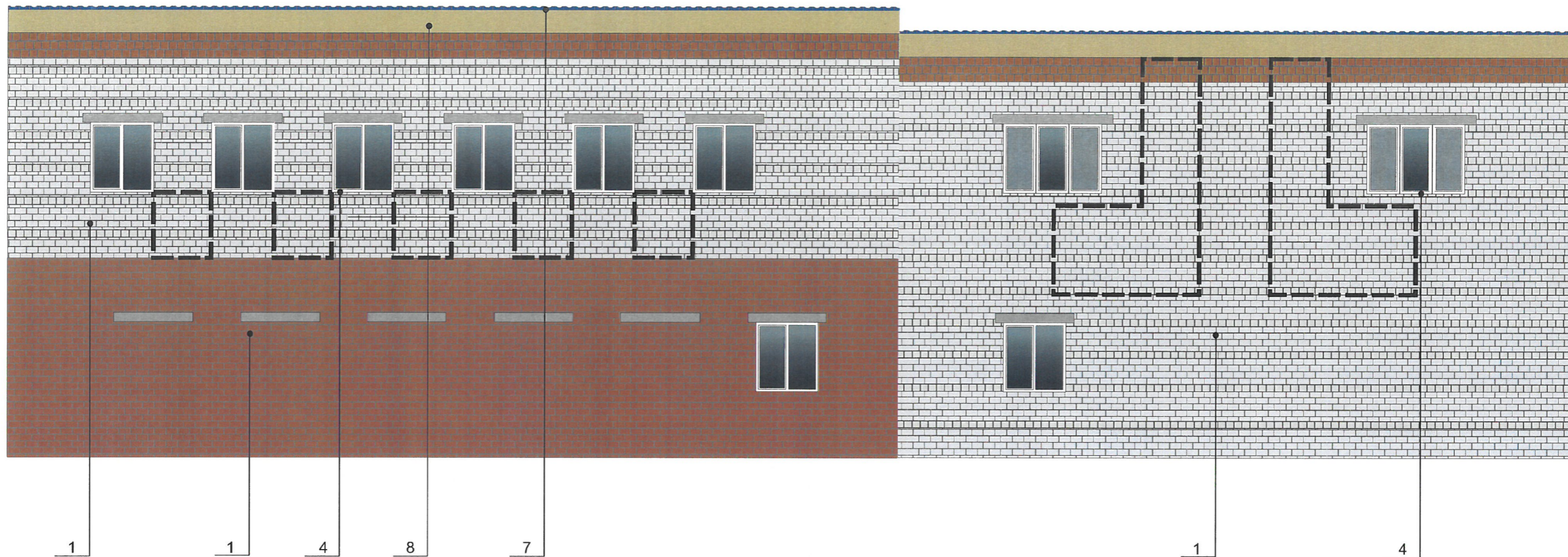

СОГЛАСОВАНО
 1^й заместитель начальника ДГА
 г. Перми - главный архитектор
 Д.Ю. Паслянин
 04.12.2018

Условные обозначения

 - выноска и номер позиции согласно Ведомости отделки фасадов на листе 1

 - место допустимого размещения дополнительного оборудования

ПРИМЕЧАНИЕ:

1. К дополнительному оборудованию относятся: наружные блоки систем вентиляции и кондиционирования, вентиляционные и водосточные трубы; антенны; видеокамеры наружного наблюдения; почтовые ящики; кабельные линии, пристенные электрощиты; флагштоки и так далее;

2. Размещение дополнительного оборудования, дополнительных элементов и устройств на фасадах объектов капитального строительства допускается при соблюдении следующих условий:

-соответствие размещения дополнительного оборудования архитектурному решению фасадов, предусмотренному проектной документацией, в соответствии с которой осуществлено строительство (реконструкция) Объекта, с привязкой к единой (вертикальной, горизонтальной) системе осей фасадов;

-единая горизонтальная ось - условная прямая линия. Определяется как половина расстояния между верхним и нижним архитектурным элементом (окна, наличники, карниз, фриз и другие), выделяющимся (западающим, выступающим) из плоскости стены;

-единая вертикальная ось - условная прямая линия. Определяется как половина расстояния между границами одного архитектурного элемента (окна, двери, колонны) либо между двумя архитектурными элементами (окна, двери, колонны);

-комплексное решение размещения оборудования - единое архитектурное и цветовое решение (в том числе размер, форма, материал);

-размещение дополнительного оборудования на архитектурных деталях, элементах декора, поверхностях с ценной архитектурной отделкой, а также крепление, ведущее к повреждению архитектурных поверхностей, не допускаются;

3. Размещение флагдержателей на фасадах должно соответствовать требованиям п.1.9.7 Постановления администрации г. Перми от 22.02.2017 № 130;

						Р-17-И-2018-ОФ		
						Колерный паспорт здания по ул. Рязанская, 17 в индустриальном районе г. Перми		
Изм.	Кол.уч	Лист	№док.	Подпись	Дата			
Разраб.		Кривелева			12.18	2-этажное административное здание		
						Стадия	Лист	Листов
						П	7	15
						Боковой фаса (литера А)		ИП Кривелева Э.Ш.

Взам. инв. №
Подпись и дата
Инв. № подл.

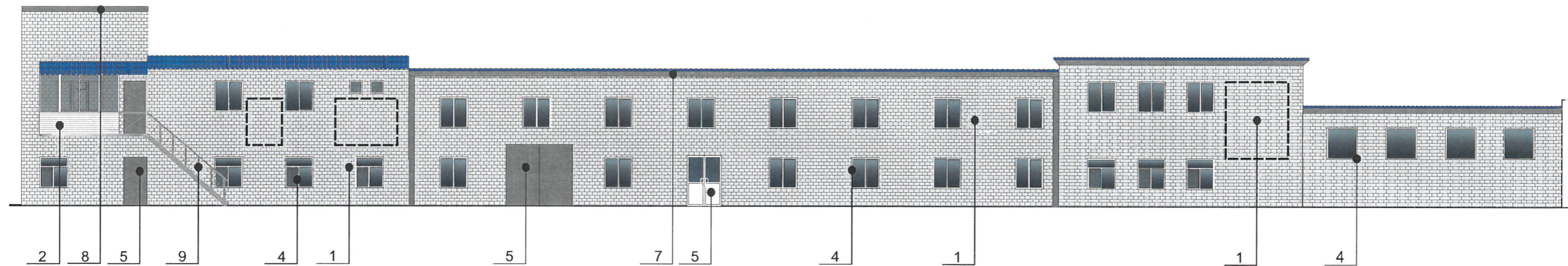

примыкание к открытому складу

Условные обозначения

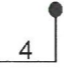
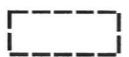
-  - выноска и номер позиции согласно Ведомости отделки фасадов на листе 1
-  - место допустимого размещения дополнительного оборудования

СОГЛАСОВАНО
 1^й заместитель начальника ДГА
 г. Перми, главный архитектор
 Д.Ю. Лапшин
 "04" 12 2018

ПРИМЕЧАНИЕ:

1. К дополнительному оборудованию относятся: наружные блоки систем вентиляции и кондиционирования, вентиляционные и водосточные трубы; антенны; видеокамеры наружного наблюдения; почтовые ящики; кабельные линии, пристенные электрощиты; флагштоки и так далее;
2. Размещение дополнительного оборудования, дополнительных элементов и устройств на фасадах объектов капитального строительства допускается при соблюдении следующих условий:
 - соответствие размещения дополнительного оборудования архитектурному решению фасадов, предусмотренному проектной документацией, в соответствии с которой осуществлено строительство (реконструкция) Объекта, с привязкой к единой (вертикальной, горизонтальной) системе осей фасадов;
 - единая горизонтальная ось - условная прямая линия. Определяется как половина расстояния между верхним и нижним архитектурным элементом (окна, наличники, карниз, фриз и другие), выделяющимся (западающим, выступающим) из плоскости стены;
 - единая вертикальная ось - условная прямая линия. Определяется как половина расстояния между границами одного архитектурного элемента (окна, двери, колонны) либо между двумя архитектурными элементами (окна, двери, колонны);
 - комплексное решение размещения оборудования - единое архитектурное и цветовое решение (в том числе размер, форма, материал);
 - размещение дополнительного оборудования на архитектурных деталях, элементах декора, поверхностях с ценной архитектурной отделкой, а также крепление, ведущее к повреждению архитектурных поверхностей, не допускаются;
3. Размещение флагодержателей на фасадах должно соответствовать требованиям п.1.9.7 Постановления администрации г.Перми от 22.02.2017 № 130;

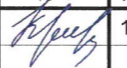
						Р-17-И-2018-Оф			
						Колерный паспорт здания по ул. Рязанская, 17 в индустриальном районе г. Перми			
Изм.	Кол.уч	Лист	№ док.	Подпись	Дата	2-этажное административное здание	Стадия	Лист	Листов
Разраб.		Кривелева			12.18		П	8	15
						Дворовой фасад (литера А)	ИП Кривелева Э.Ш.		

Главный фасад (литера А).

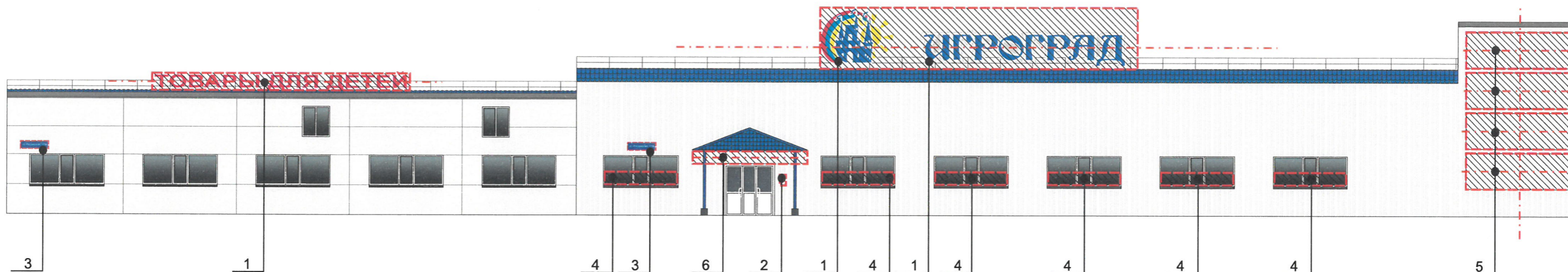





Боковой фасад (литера А).

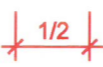

ПРИМЕЧАНИЕ:

1. Единая горизонтальная ось - это условная прямая линия, относительно которой располагаются информационные конструкции. Месторасположение оси на фасаде определяется как половина расстояния между верхним и нижним архитектурным элементом (окна, наличники, карниз, фриз и др.), выделяющимся (западающим, выступающим) из плоскости стены;
2. Размещение вывесок и рекламных конструкций должно осуществляться в границах места допустимого размещения объектов, установленных данным колерным паспортом;
3. Размещение вывесок по отношению друг к другу, их конфигурация и наполненность информацией должны соответствовать Стандартным требованиям к вывескам, их размещению и эксплуатации, установленным и утвержденным Постановлением администрации города Перми от 25.10.2016 № 958;
4. В случае, если планируемые к размещению вывески не соответствуют стандартам, установленным Постановлением администрации города Перми от 25.10.2016 № 958, потребуется внесение изменений в настоящий колерный паспорт;
5. Узлы крепления конструкций к фасаду разрабатываются отдельным рабочим проектом.
6. Габариты одиночных табличек (400x600 или 500x1150мм), их уровень установки должен быть одинаковым у каждой входной группы;
7. Вид вывесок в ночное время (проект подсветки) разрабатывается отдельно;
8. **В случае, если в установленных настоящим колерным паспортом местах для размещения баннеров (пункт 5 ведомости размещения объектов городской информации) информация будет носить рекламный характер потребуется получение разрешения в установленном действующим законодательством порядке.**

Условные обозначения

-  - выравнивание объектов относительно элементов фасада
-  - условная горизонтальная ось размещения объектов городской информации
-  - место допустимого размещения объектов городской информации
-  - выноска и номер позиции согласно Ведомости размещения объектов городской информации

Управление архитектуры и городского дизайна
ДГА администрации г.Перми
**СООТВЕТСТВУЕТ АРХИТЕКТУРНОМУ
ОБЛИКУ ГОРОДА ПЕРМИ**
«04» 12 2018

Бресано СВ Подпись *Бресано*

Ведомость размещения объектов городской информации

Поз.	Название, тип рекламы	Эталон цвета	Наличие, тип подсветки
1	Крышная конструкция в виде объёмных буквы и/или логотипы на металлических направляющих в цвет фасада. Оргстекло, металл, пластик	Фирменные цвета	При необходимости
2	Табличка-режимник одиночная или модульных габаритов. Оргстекло, металл, пластик или самоклеющиеся пленки по стеклу	Фирменные цвета	
3	Знак адресации. Оргстекло, металл, пластик	Синий, белый	При необходимости
4	Выклейка в виде контурного изображения или текстом. Информация не более 30% от площади остекления. Самоклеющиеся пленки по стеклу	Фирменные цвета	
5	Информационные баннеры, информации не более 50% от фона.	Фон белый / Информация фирменные цвета	
6	Отдельно стоящие буквы объёмные/плоские и/или логотипы на металлических направляющих в цвет фасада, без «подложки». Оргстекло, металл, пластик		Внутренняя или контурная подсветка

						Р-17-И-2018-ОФ			
						Колерный паспорт здания по ул. Рязанская, 17 в индустриальном районе г. Перми			
Изм.	Кол.уч	Лист	№ док.	Подпись	Дата	2-этажное административное здание	Стадия	Лист	Листов
Разраб.		Кривелева		<i>Кривелева</i>	12.18		П	9	15
						Размещение объектов городской информации (главный и боковой фасады, литера А)	ИП Кривелева Э.Ш.		

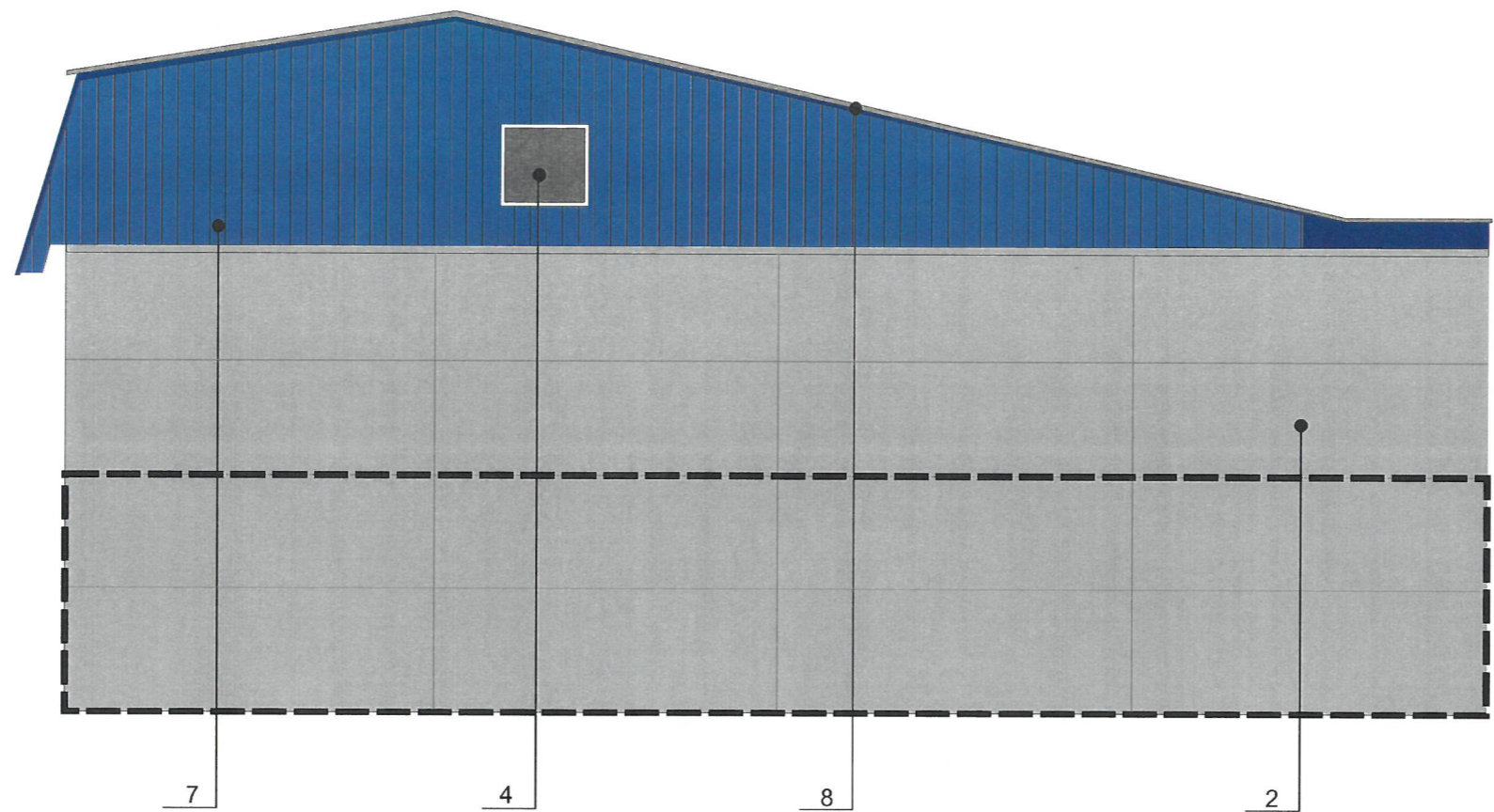

СОГЛАСОВАНО
 1^й заместитель начальника ДГА
 г. Пермь - главный архитектор
 Д.Ю. Лапшин
 "04" 12 2018

Условные обозначения



- выноска и номер позиции согласно Ведомости отделки фасадов на листе 1



- место допустимого размещения дополнительного оборудования

ПРИМЕЧАНИЕ:

- К дополнительному оборудованию относятся: наружные блоки систем вентиляции и кондиционирования, вентиляционные и водосточные трубы; антенны; видеокамеры наружного наблюдения; почтовые ящики; кабельные линии, пристенные электрощиты; флагштоки и так далее;
- Размещение дополнительного оборудования, дополнительных элементов и устройств на фасадах объектов капитального строительства допускается при соблюдении следующих условий:
 - соответствие размещения дополнительного оборудования архитектурному решению фасадов, предусмотренному проектной документацией, в соответствии с которой осуществлено строительство (реконструкция) Объекта, с привязкой к единой (вертикальной, горизонтальной) системе осей фасадов;
 - единая горизонтальная ось - условная прямая линия. Определяется как половина расстояния между верхним и нижним архитектурным элементом (окна, наличники, карниз, фриз и другие), выделяющимся (западающим, выступающим) из плоскости стены;
 - единая вертикальная ось - условная прямая линия. Определяется как половина расстояния между границами одного архитектурного элемента (окна, двери, колонны) либо между двумя архитектурными элементами (окна, двери, колонны);
 - комплексное решение размещения оборудования - единое архитектурное и цветовое решение (в том числе размер, форма, материал);
 - размещение дополнительного оборудования на архитектурных деталях, элементах декора, поверхностях с ценной архитектурной отделкой, а также крепление, ведущее к повреждению архитектурных поверхностей, не допускаются;
- Размещение флагодержателей на фасадах должно соответствовать требованиям п.1.9.7 Постановления администрации г. Перми от 22.02.2017 № 130;

						Р-17-И-2018-ОФ			
						Колерный паспорт здания по ул. Рязанская, 17 в индустриальном районе г. Перми			
Изм.	Кол.уч	Лист	Недок.	Подпись	Дата	2-этажное административное здание	Стадия	Лист	Листов
Разраб.		Кривелева		<i>Кривелева</i>	12.18		П	10	15
						Боковой фасад (литера Б)	ИП Кривелева Э.Ш.		

Взам.инв.№
 Подпись и дата
 Инв.№ подл.

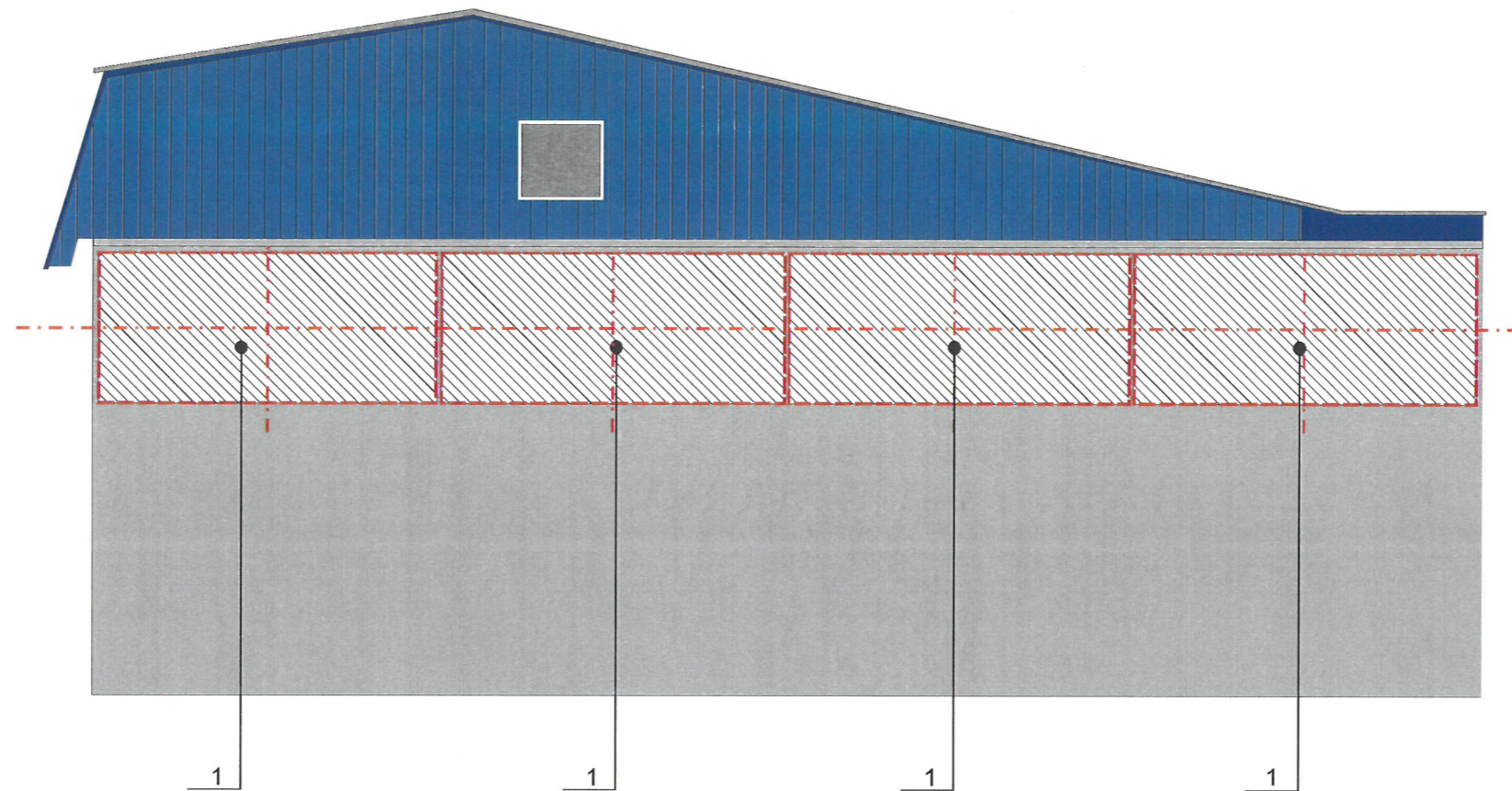

Управление архитектуры и городского дизайна
 ДГА администрации г.Перми
 СООТВЕТСТВУЕТ АРХИТЕКТУРНОМУ
 ОБЛИКУ ГОРОДА ПЕРМИ
 «04» 12 2018
 Бресано С.В. Подпись *Бресано С.В.*

ПРИМЕЧАНИЕ:

1. Условная ось - это условная прямая линия (горизонтальная/вертикальная), относительно которой располагаются информационные конструкции. Месторасположение оси на фасаде определяется как половина расстояния между верхним и нижним архитектурным элементом (окна, наличники, карниз, фриз и др.), выделяющимся (западающим, выступающим) из плоскости стены;
2. Узлы крепления конструкций к фасаду разрабатываются отдельным рабочим проектом.
3. **В случае, если в установленных настоящим колерным паспортом местах для размещения баннеров (пункт 1 ведомости размещения объектов городской информации) информация будет носить рекламный характер потребуются получение разрешения в установленном действующим законодательством порядке.**

Условные обозначения

- условная ось размещения объектов городской информации
- место допустимого размещения объектов городской информации
- выноска и номер позиции согласно Ведомости размещения объектов городской информации

Ведомость размещения объектов городской информации

Поз.	Название, тип рекламы	Эталон цвета	Наличие, тип подсветки
1	Информационные баннеры, информации не более 50% от фона.	Фон белый / Информация фирменные цвета	по усмотрению

						Р-17-И-2018-Оф			
						Колерный паспорт здания по ул. Рязанская, 17 в индустриальном районе г. Перми			
Изм.	Кол.уч	Лист	Недок.	Подпись	Дата				
Разраб.		Кривелева		<i>Кривелева</i>	12.18				
						2-этажное административное здание	Стадия	Лист	Листов
							П	11	15
						Размещение объектов городской информации (боковой фасад, литера Б)	ИП Кривелева Э.Ш.		

Взам. инв. №	
Подпись и дата	
Инв. № подл.	

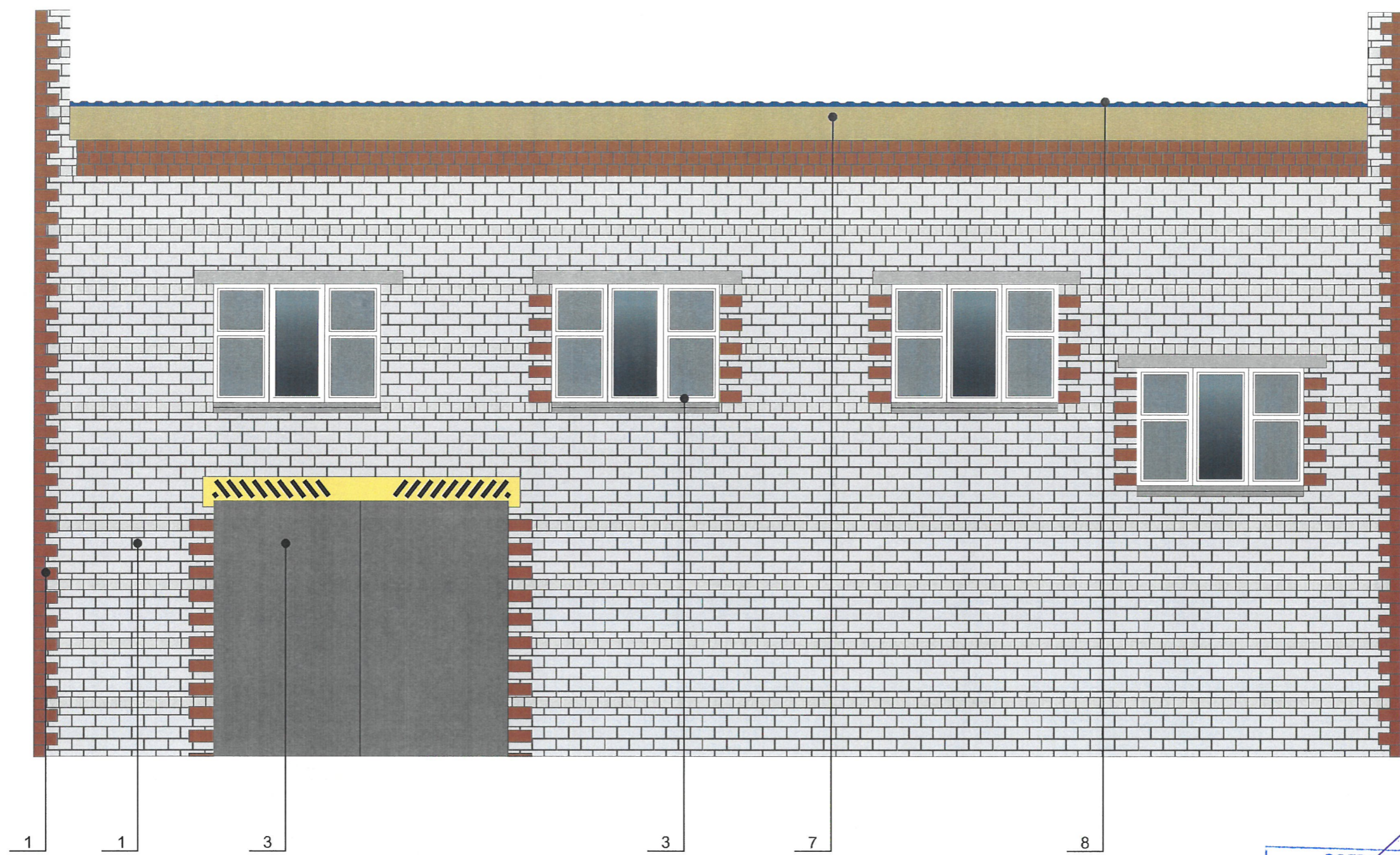

СОГЛАСОВАНО
 1^й заместитель начальника ДП
 г. Перми - главный архитектор
 Д.Ю. Лапина
 "04" 12 2018

Условные обозначения

4 - выноска и номер позиции согласно Ведомости отделки фасадов на листе 1

ПРИМЕЧАНИЕ:

1. В случае, если наружные лестницы при дополнительно устроенных входах в общественные помещения здания выходят за границы предоставленного земельного участка и красные линии квартала, то устройство дополнительных или переустройство существующих входных групп требует получения разрешения в установленном порядке;
2. В случае устройства или переустройства (перепланировки, ремонта, реконструкции) помещений общественного назначения, их входных групп в обязательном порядке должны быть предусмотрены мероприятия по обеспечению доступности данных помещений для маломобильных групп населения, включая инвалидов, использующих кресла-коляски и собак-проводников (далее-МГН) в соответствии с требованиями СП 59.13330.2016 Свод правил. Доступность зданий и сооружений для маломобильных групп населения. Данный свод правил касается функционально-планировочных элементов зданий и сооружений, их участков или отдельных помещений, доступных для МГН (входные узлы, коммуникации, пути эвакуации, помещения и зоны обслуживания, а также их информационное и инженерное обустройство). В частности, лестницы при входах в общественные помещения должны дублироваться пандусами с уклоном не более 1:20 (5%) или иными средствами подъема (подъемные платформы, лифты и т.д.). Согласно вышеуказанному Своду правил наружные лестницы и пандусы должны иметь поручни с учетом технических требований к опорным стационарным устройствам по ГОСТ Р 51261; размеры входной площадки при открывании дверей наружу должны быть не менее 1,4 x 2,0 или 1,5 x 1,85; размеры входной площадки с пандусом не менее 2,2 x 2,2 м.

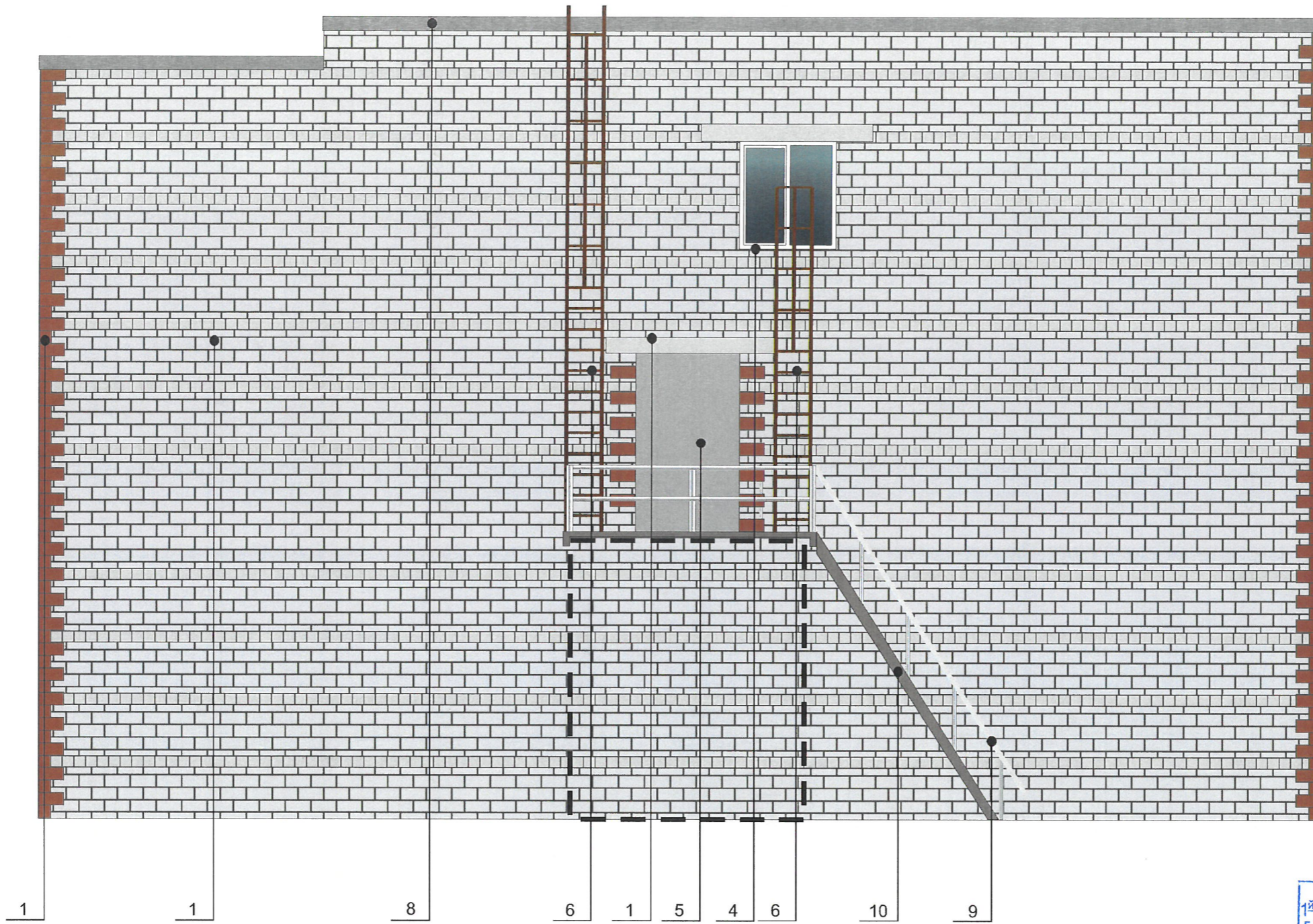

						Р-17-И-2018-ОФ			
						Колерный паспорт здания по ул. Рязанская, 17 в индустриальном районе г. Перми			
Изм.	Кол.уч	Лист	№док.	Подпись	Дата	2-этажное административное здание	Стадия	Лист	Листов
Разраб.		Кривелева		<i>Кривелева</i>	12.18		П	12	15
						Главный фасад (литера В)	ИП Кривелева Э.Ш.		

Взам. инв. №
 Подпись и дата
 Инв. № подл.



СОГЛАСОВАНО
 1^й заместитель начальника ДГА
 г. Перми - главный архитектор
 Д.Ю. Лапшин
 "04" 12 2018

Условные обозначения

-  - выноска и номер позиции согласно Ведомости отделки фасадов на листе 1
-  - место допустимого размещения дополнительного оборудования

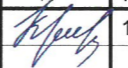
						Р-17-И-2018-Оф			
						Колерный паспорт здания по ул. Рязанская, 17 в индустриальном районе г. Перми			
Изм.	Кол.уч	Лист	Недок.	Подпись	Дата	2-этажное административное здание	Стадия	Лист	Листов
Разраб.		Кривелева			12.18		П	13	15
						Боковой фасад (литера В).	ИП Кривелева Э.Ш.		

Взам. инв. №

Подпись и дата

Инв. № подл.

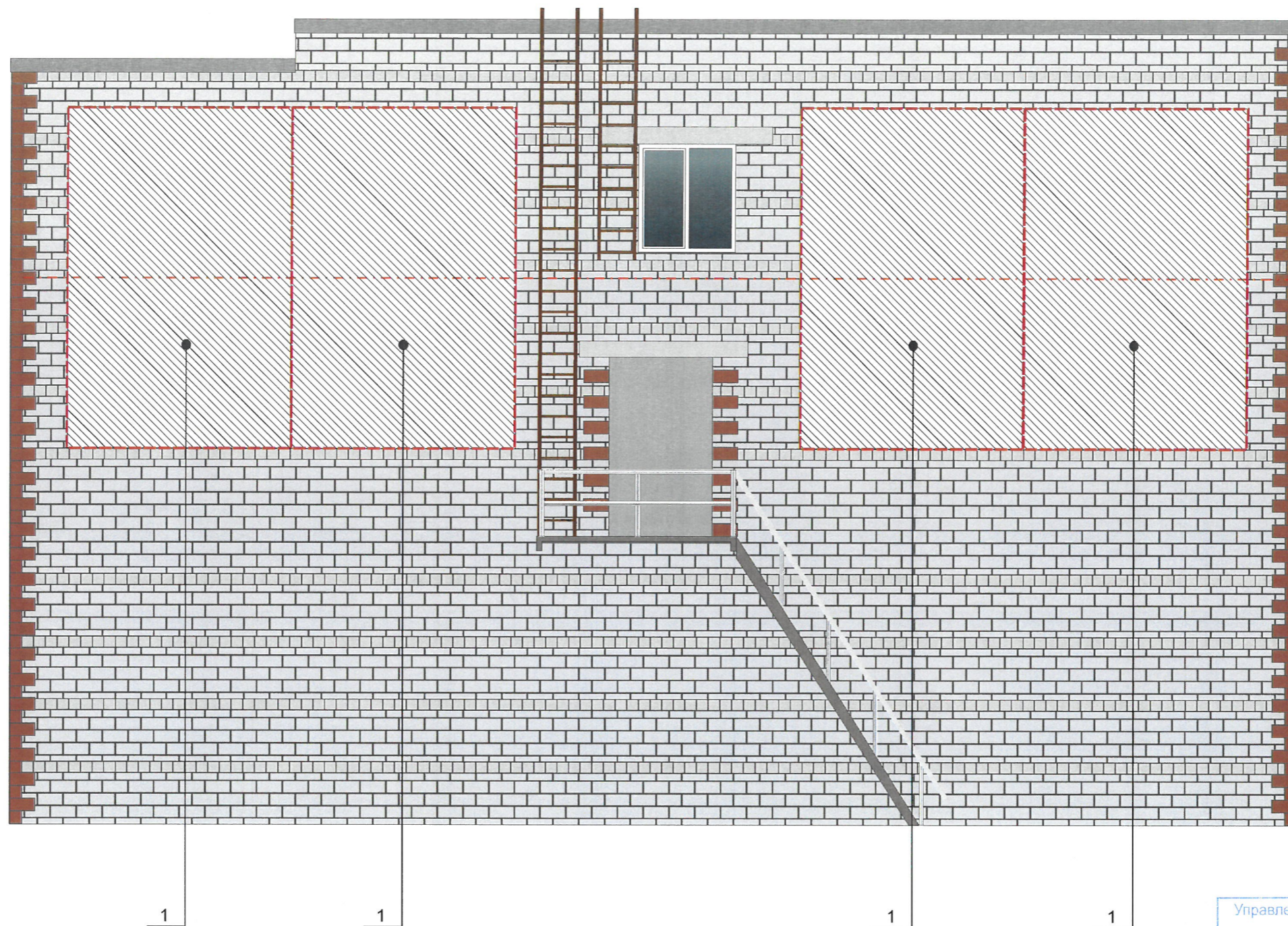

Управление архитектуры и городского дизайна
 ДГА администрации г.Перми
**СООТВЕТСТВУЕТ АРХИТЕКТУРНОМУ
 ОБЛИКУ ГОРОДА ПЕРМИ**
 «04» 12 2018
Дисало С.В. Подпись *Дисало С.В.*

Ведомость размещения объектов городской информации

Поз.	Название, тип рекламы	Эталон цвета	Наличие, тип подсветки
1	Информационные баннеры, информации не более 50% от фона.	Фон белый / Информация фирменные цвета	по усмотрению

Условные обозначения

- единая горизонтальная ось размещения объектов
- место допустимого размещения объектов
- выноска и номер позиции согласно Ведомости размещения объектов городской информации

						Р-17-И-2018-ОФ			
						Колерный паспорт здания по ул. Рязанская, 17 в индустриальном районе г. Перми			
Изм.	Кол.уч	Лист	Недок.	Подпись	Дата	2-этажное административное здание	Стадия	Лист	Листов
Разраб.		Кривелева		<i>Крив</i>	12.18		П	14	15
						Размещение объектов городской информации (боковой фасад, литера В)	ИП Кривелева Э.Ш.		

Взам. инв. №
Подпись и дата
Инв. № подл.

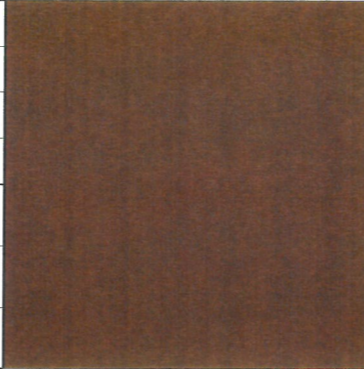
Позиция согласно ведомости отделки фасадов	Координаты цвета в RAL 8011	C:	10	
		M:	60	
		Y:	100	
		K:	80	
		R:	90	
		G:	58	
6		B:	41	

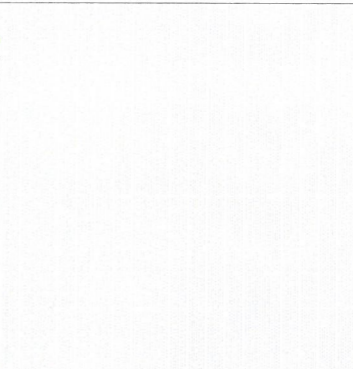
Позиция согласно ведомости отделки фасадов	Профнастил	
1		

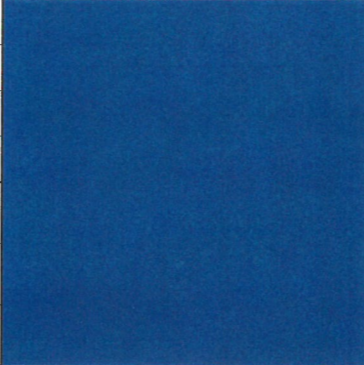
Позиция согласно ведомости отделки фасадов	Координаты цвета в RAL 5010	C:	100	
		M:	40	
		Y:	5	
		K:	40	
		R:	19	
		G:	68	
7; 10		B:	124	

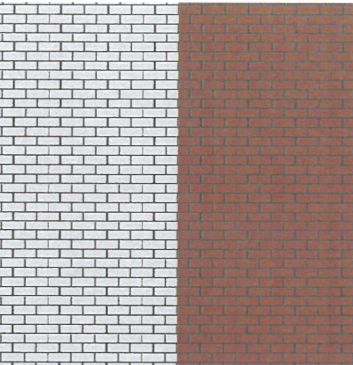
Позиция согласно ведомости отделки фасадов	Кирпичная кладка	
1		

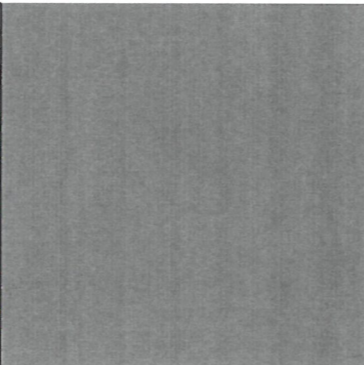
Позиция согласно ведомости отделки фасадов	Координаты цвета в RAL 7011	C:	40	
		M:	10	
		Y:	20	
		K:	80	
		R:	85	
		G:	93	
3		B:	97	

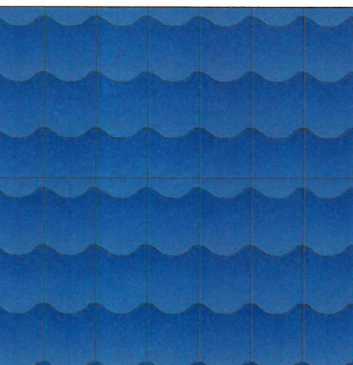
Позиция согласно ведомости отделки фасадов	Металлочерепица	
7		

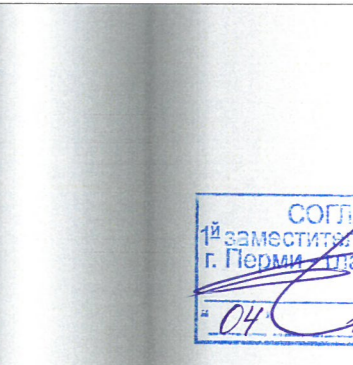
Позиция согласно ведомости отделки фасадов	Ограждения лестничных маршей	
9		

СОГЛАСОВАНО
1^й заместитель начальника ДГА
г. Перми / главный архитектор
Д.Ю. Лапшин
04.12.2018

Взам. инв. №
Подпись и дата
Инв. № подл.

						Р-17-И-2018-ОФ			
						Колерный паспорт здания по ул. Рязанская, 17 в индустриальном районе г. Перми			
Изм.	Кол.уч	Лист	Недок.	Подпись	Дата	2-этажное административное здание	Стадия	Лист	Листов
Разраб.		Кривелева			12.18		П	15	15
						Эталоны колеров	ИП Кривелева Э.Ш.		