



ДЕПАРТАМЕНТ ГРАДОСТРОИТЕЛЬСТВА И АРХИТЕКТУРЫ
АДМИНИСТРАЦИИ ГОРОДА ПЕРМИ

ООО «ИЗДАТЕЛЬСКИЙ ДОМ «ИНОМАРКА»

№ 059-22-01-40-3988 от 12.11.2018

Заказчик: АО «Тандер»

КОЛЕРНЫЙ ПАСПОРТ

АДРЕС ОБЪЕКТА: г. Пермь, административный район Индустриальный,
ул. Стахановская , здание № 40 А

№ 40 - 11 - 2018 - СХ

г. Пермь 2018 г.

Ведомость чертежей комплекта марки АР

Лист	НАИМЕНОВАНИЕ	ПРИМЕЧАНИЕ
1	Общие данные	
2	Ситуационный план, пояснительная записка	
3	Существующее фото фасадов (Главный фасад)	
4	Существующие фото фасадов (Боковые фасады, дворовой фасад)	
5,6	Главный фасад (Начало). Главный фасад (Окончание)	
7,8	Дворовой фасад (Начало). Дворовой фасад (Окончание).	
9	Боковые фасады	
10,11	Размещение объектов городской информации на главном фасаде (Начало) Размещение объектов городской информации на главном фасаде (Окончание)	
12	Размещение объектов городской информации на боковых фасадах	
13	Эталоны колеров	

Ведомость отделки фасадов

ПОЗ.	ЭЛЕМЕНТ ФАСАДА	ЭТАЛОН ЦВЕТА	ОБОЗНАЧ.	ВИД ОТДЕЛКИ	ПРИМ.
1	Поле стен цокольного этажа, тип 1. Ограждение приямка			Вент.фасад из керамогранита 600x600 мм	
2	Поле стен цокольного этажа, тип 2			Керамогранитная плитка 300x300мм	
3	Поле стен 1-го этажа и выше, тип 1			Вент.фасад из керамогранита 600x600 мм	
4	Поле стен 1-го этажа и выше, тип 2	RAL DESIGN 06 80 20		Штукатурка с окраской силикатной краской	
5	Поле стен 1-го этажа и выше, тип 3	RAL DESIGN 170 70 15		Штукатурка с окраской силикатной краской	
6	Оконные блоки и витражи	RAL 9010 Белый		Металлопластик	
7	Дверные блоки, тип 1	RAL 9010 Белый		Металлопластик	
8	Дверные блоки, тип 2	RAL 7046		Металл с покраской атмосферостойкой краской	
9	Кровля. Парапетная планка, тип 2	RAL 5005		Металлочерепица. Оцинкованная сталь с полимерным покрытием	
10	Металл. элементы лестниц, пандусов и навесов	RAL 7046		Металл с покраской атмосферостойкой краской	
11	Ограждение, тип 1			Нержавеющая сталь	
12	Ограждение, тип 2	RAL 7046		Металл с покраской атмосферостойкой краской	
13	Колонны. Вентиляционные шахты	RAL 9010 Белый		Штукатурка с окраской силикатной краской	
14	Покрытие площадок, ступеней и пандусов			Бетонная плитка 300x300	
15	Доборные элементы - откосы, парапет. и цокольная планки	RAL 9010 Белый		Оцинкованная сталь с полимерным покрытием	
16	Мансардные окна	RAL 5005		Оцинкованная сталь с полимерным покрытием	

Ведомость отделки фасадов

17	Колпаки вент.шахт, водосточные трубы	RAL 9017 черный	Оцинкованная сталь с полимерным покрытием
18	Входной портал		Композитные панели Alkotec

ИНСТРУКЦИЯ

о порядке производства работ, связанных с окраской фасадов и всех наружных частей зданий, сооружений, строений, расположенных на территории города Перми

1. Окраска фасадов и всех наружных частей зданий, сооружений, строений, ограждений, заборов, павильонов, киосков, ларьков и прочих объектов, расположенных на территории города Перми, может производиться лишь на основании колерного паспорта фасадов на ремонт и окраску, выдаваемых Департаментом градостроительства и архитектуры Администрации города Перми.

2. До начала процесса окраски здания или какого-либо сооружения должны быть произведены работы по капитальному ремонту всех без исключения наружных частей его, подлежащих окраске.

3. До начала ремонта зданий, имеющих газосветовую рекламу, сообщить рекламораспространителю о предстоящих работах на фасаде здания с целью сохранения вывесок либо их демонтажу.

4. Полуразрушенные и разрушенные архитектурные художественно-скульптурные детали здания, карниза, колонны, пилястры, капители, фризы, тяги, лепные украшения, барельефы, мозаика, художественная роспись подлежат обязательному восстановлению в своем первоначальном виде.

Категорически запрещается производить окраску зданий без предварительного восстановления указанных деталей.

5. Металлические поверхности отдельных частей здания, чугунные решетки, перила балконов и лестниц, кронштейны, дверные и оконные приборы, архитектурно-художественные детали перед окраской очищают от грязи, ржавчины, старой краски и покрываются вновь лишь масляной краской.

6. В соответствии с выданными образцами цвета (колерами) на окраску здания организация, производит ремонт здания, составляет пробные образцы цвета, которые наносятся на видное место стены.



Проверку и согласование пробного образца цвета (колера), а также готовности поверхности стены и отдельных наружных частей здания к окраске производит уполномоченный представитель Департамента градостроительства и архитектуры Администрации города Перми. Без указанной проверки и согласования производить окраску фасада категорически воспрещается.

7. Домоуправления, организации и учреждения, производящие окраску и связанный с ней ремонт здания, несут полную ответственность за точное выполнение настоящей инструкции и привлекаются к ответственности за нарушение ее.

8. Цветовая гамма рекламодателя должна гармонировать с основным колористическим решением фасадов здания.

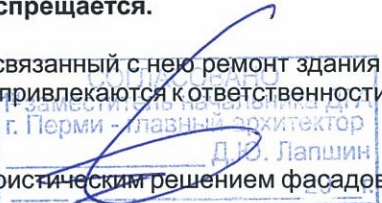
9. По всем вопросам, связанным с производством работ по окраске зданий, необходимо обращаться в Департамент градостроительства и архитектуры Администрации г. Перми (ул. Сибирская, 15, к. 314)

 Д.Ю. Лапшин
 28.11.2018

№ 40 - 11 - 2018 - СХ					
Колерный паспорт объекта капитального строительства по ул. Стахановская, 40 А, Индустриальный района г. Перми.					
Изм.	Кол.уч	Лист	Медок.	Подпись	Дата
Разраб.		Зуева А. И.			10.18
				Стадия	Лист
				п	1
				Листов	11
				Общие данные	
				ООО «Издательский дом «Иномарка», г.Пермь	
Н.контроль	Ложкин В.В.				10.18

Ситуационный план-схема

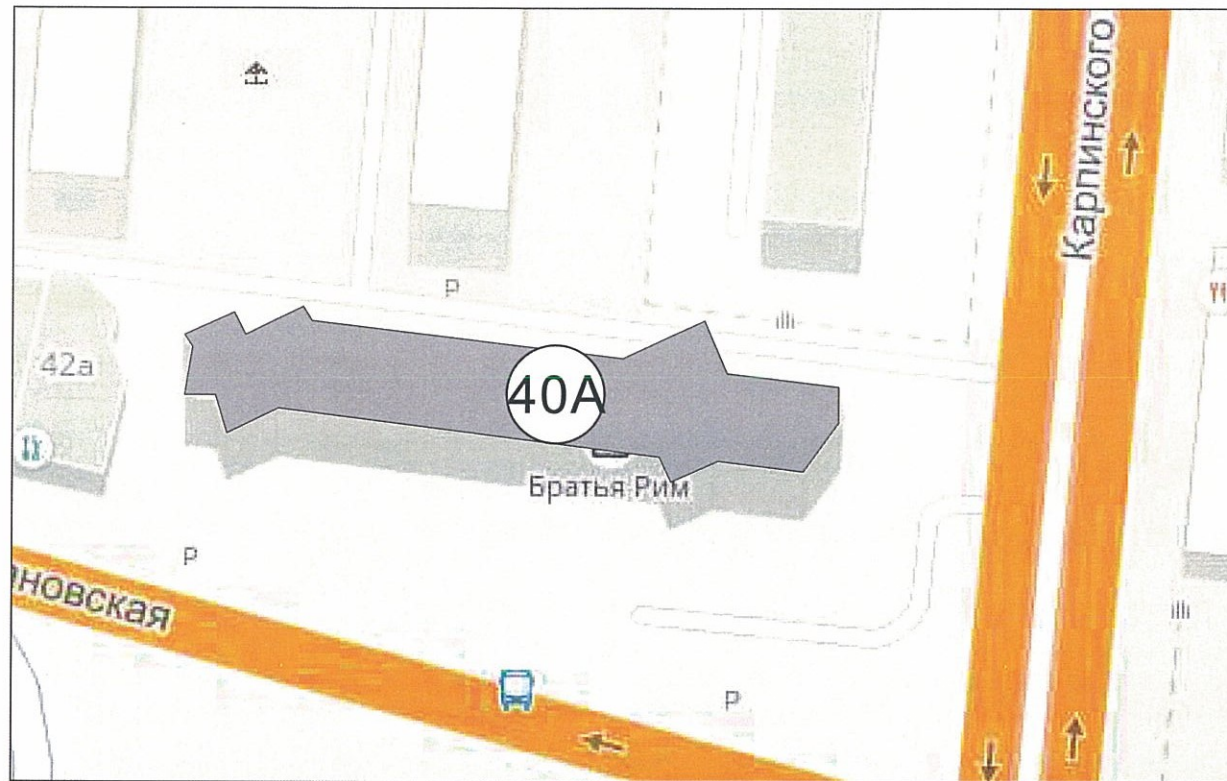

В соответствии с Градостроительным кодексом Российской Федерации и Постановлением администрации города Перми от 22.02.2017 № 130 «Об утверждении Порядка и критериев согласования колерного паспорта, требований к содержанию колерного паспорта, формы колерного паспорта» согласованные департаментом градостроительства и архитектуры администрации города Перми проекты колерных паспортов либо проекты изменений в колерные паспорта не являются разрешительной документацией на строительство, реконструкцию объекта капитального строительства; не являются правовым основанием на устройство пристроек, навесов, козырьков.

Предметом согласования данного колерного паспорта являются: принятые цветовые решения элементов фасада, применяемые материалы существующего объекта недвижимости, а также определение возможных видов и типов размещения объектов городской информации на нем. Вывески не соответствующие виду, типу и местам возможного размещения объектов городской информации подлежат демонтажу.

Пояснительная записка

Цель разработки колерного паспорта здания - приведение цветового решения и оформления здания к единому архитектурному внешнему виду с применением современных конструкций и материалов. Определение возможных мест размещения объектов монументального искусства (мемориальных досок, памятных знаков), других объектов городского дизайна, наружной рекламы и визуальной информации, а также дополнительного оборудования.

Объект - четырехэтажное (включая цокольный) отдельностоящее здание, назначение- нежилое, торговое. Расположено по улице Стахановская. Год постройки - 2004 г.

Проектом предусмотрено устройство новых вывесок компаний, упорядочивание размеров и места размещения рекламных конструкций.

Технология работ - выполнить работы по ремонту всех его элементов, подлежащих окраске; все металлические элементы должны быть очищены от грязи, ржавчины и старой краски. Антикоррозийные работы следует выполнять в соответствии с требованиями СП 71.13330.2016 «Защита строительных конструкций и сооружений от коррозии».

Работы по отделке фасада необходимо выполнить в соответствии с требованиями СП 71.13330.2017 «Изоляционные и отделочные покрытия», ТР 79-98 «Технические рекомендации по подготовке поверхности наружных ограждающих конструкций жилых и общественных зданий под отделку при их реконструкции и ремонте», ТР 85-89 «Технические рекомендации по входному контролю качества материалов, применяемых для отделки фасадов».

Ведомость ссылочных и прилагаемых документов

ОБОЗНАЧЕНИЕ	НАИМЕНОВАНИЕ	ПРИМЕЧАНИЕ
№ 958	Постановление об утверждении Стандартных требований к вывескам, их размещению и эксплуатации	от 25.10.2016
№ 130	Постановление об утверждении формы колерного паспорта, требований к его содержанию, порядка и критериев его согласования	от 22.02.2017
	Колерный паспорт СЭД - 059 - 22 - 01 - 26 - 197	от 08. 06. 2017

№ 40 - 11 - 2018 - СХ					
Колерный паспорт объекта капитального строительства по ул. Стахановская, 40 А, Индустриальный района г. Перми.					
Изм.	Кол.уч	Лист	№ док.	Подпись	Дата
Разраб.		Зуева А. И.		<i>[Подпись]</i>	10.18
				Стадия	Лист
				п	2
				Листов	11
				Ситуационный план	
				ООО «Издательский дом «Иномарка», г.Пермь	
Н.контроль		Ложкин В.В.		<i>[Подпись]</i>	10.18

Существующие фото фасадов

Главный фасад



						№ 40 - 11 - 2018 - СХ			
						Колерный паспорт объекта капитального строительства по ул. Стахановская, 40 А, Индустриальный района г. Перми.			
Изм.	Кол.уч	Лист	№ док.	Подпись	Дата	Нежилое здание со встроенными помещениями общественного назначения	Стадия	Лист	Листов
Разраб.		Зуева А. И.			10.18		п	3	11
Н.контроль		Ложкин В.В.			10.18	Существующие фото фасадов	ООО «Издательский дом «Иномарка», г.Пермь		

Существующие фото фасадов

Дворовой фасад



Боковые фасады



						№ 40 - 11 - 2018 - СХ			
						Колерный паспорт объекта капитального строительства по ул. Стахановская, 40 А, Индустриальный района г. Перми.			
Изм.	Кол.уч	Лист	Недок.	Подпись	Дата	Нежилое здание со встроенными помещениями общественного назначения	Стадия	Лист	Листов
Разраб.		Зуева А. И.			10.18		п	4	11
						Существующие фото фасадов	ООО «Издательский дом «Иномарка», г.Пермь		
Н.контроль		Ложкин В.В.			10.18				

Главный фасад по ул. Стахановская

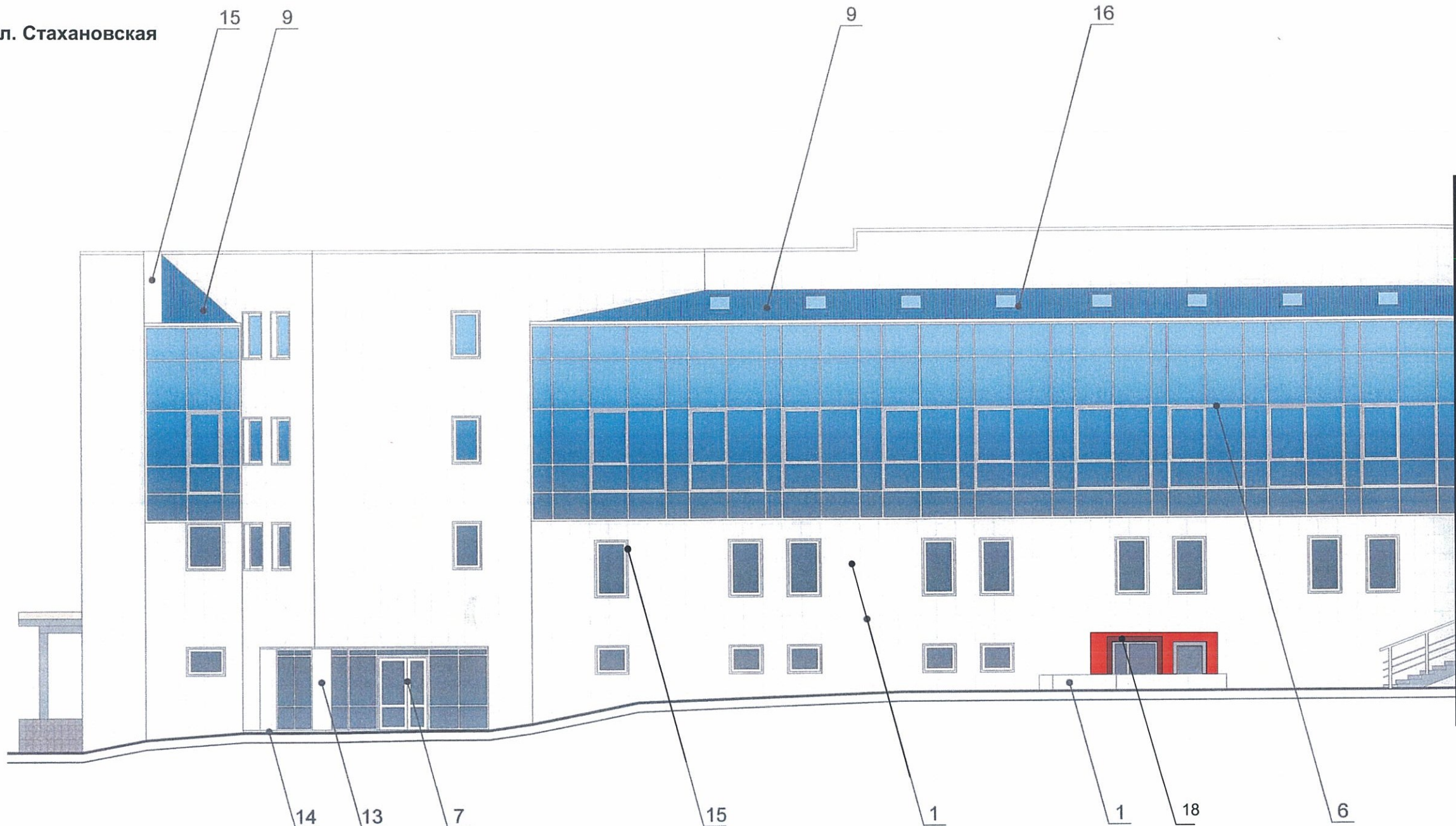

ПРИМЕЧАНИЕ:

В случае, если наружные лестницы при дополнительно устроенных входах в общественные помещения здания выходят за границы предоставленного земельного участка и красные линии квартала, то устройство дополнительных или переустройство существующих входных групп требует получения разрешения в установленном порядке;

В случае устройства или переустройства (перепланировки, ремонта, реконструкции) помещения общественного назначения, их входных групп в обязательном порядке должны быть предусмотрены мероприятия по обеспечению доступности данных помещений для маломобильных групп населения, включая инвалидов, использующих кресла-коляски и собак-проводников (далее МГН) в соответствии с требованиями СП 59.13330.2016 Свод правил. Доступность зданий и сооружений для маломобильных групп населения. Данный свод правил касается функционально-планировочных элементов зданий и сооружений, их участков или отдельных помещений, доступных для МГН (входные узлы, коммуникации, пути эвакуации, помещения и зоны обслуживания, а также их информационное и инженерное обустройство). В частности, лестницы при входах в общественные помещения должны дублироваться пандусами с уклоном не более 1:20 (5%) или иными средствами подъема (подъемные платформы, лифты и т.д). Согласно вышеуказанному Своду правил наружные лестницы и пандусы должны иметь поручни с учетом технических требований к опорным стационарным по ГОСТ Р 51261; размеры входной площадки при открывании дверей наружу должны быть не менее 1,4x2,0 или 1,5x1,85; размеры входной площадки с пандусом не менее 2,2x2,2 м. При размещении помещений первого этажа предусматривать размещение витрины.

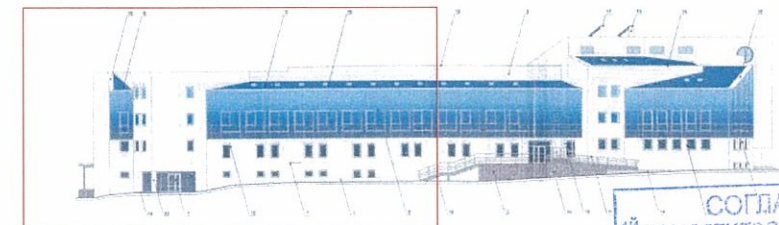

СОГЛАСОВАНО
 зам. заместителя начальника ДГА
 г. Перми - главный архитектор
 Д.Ю. Папшин
 28.10.18

Места возможного размещения дополнительного оборудования фасадов

ПРИМЕЧАНИЕ 2: Ведомость отделки фасадов см. лист 1

						№ 40 - 11 - 2018 - СХ			
						Колерный паспорт объекта капитального строительства по ул. Стахановская, 40 А, Индустриальный района г. Перми.			
Изм.	Кол.уч	Лист	Недок.	Подпись	Дата	Нежилое здание со встроенными помещениями общественного назначения	Стадия	Лист	Листов
Разраб.		Зуева А. И.		<i>[Signature]</i>	10.18		п	5	11
						Главный фасад (начало)	ООО «Издательский дом «Иномарка», г.Пермь		
Н.контроль		Ложкин В.В.		<i>[Signature]</i>	10.18				

Главный фасад по ул. Стахановская

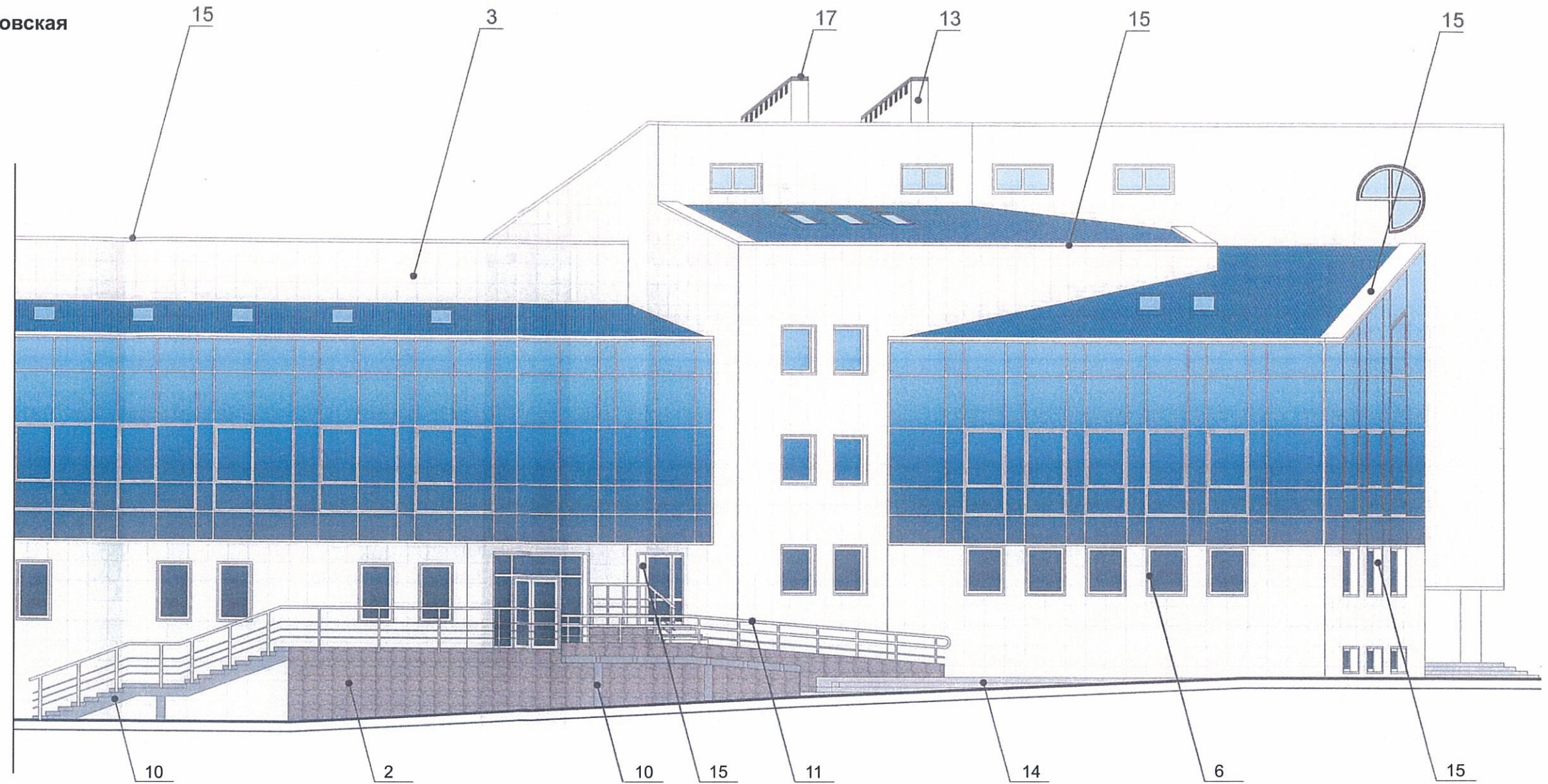

ПРИМЕЧАНИЕ:

1. К дополнительному оборудованию относятся: наружные блоки систем вентиляции и кондиционирования, вентиляционные и водосточные трубы; антенны; видеореагенты наружного наблюдения; почтовые ящики; кабельные линии, пристенные электрощиты; флажки и так далее;
2. Размещение дополнительного оборудования, дополнительных элементов и устройств на фасадах объектов капитального строительства допускается при соблюдении следующих условий:
 - соответствие размещения дополнительного оборудования архитектурному решению фасадов, предусмотренному проектной документацией, в соответствии с которой осуществлено строительство (реконструкция) Объекта, с привязкой к единой (вертикальной, горизонтальной) системе осей фасадов;
 - единая горизонтальная ось - условная прямая линия. Определяется как половина расстояния между верхним и нижним архитектурным элементом (окна, наличники, карниз, фриз и другие), выделяющимся (западающим, выступающим) из плоскости стены;
 - единая вертикальная ось - условная прямая линия. Определяется как половина расстояния между границами одного архитектурного элемента (окна, двери, колонны) либо между двумя архитектурными элементами (окна, двери, колонны);
 - комплексное решение размещения оборудования - единое архитектурное и цветовое решение (в том числе размер, форма, материал);
 - размещение дополнительного оборудования на архитектурных деталях, элементах декора, поверхностях с ценной архитектурной отделкой, а также крепление, ведущее к повреждению архитектурных поверхностей, не допускаются
 - на главном фасаде необходимо установка экранов с перфорацией на кондиционерах.

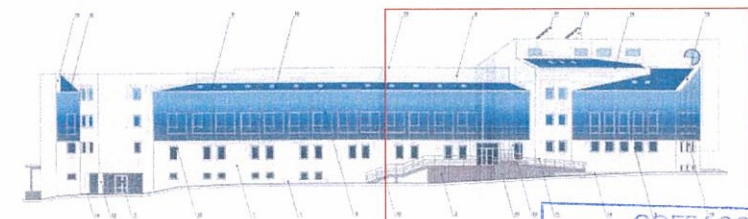

Места возможного размещения дополнительного оборудования фасадов

ПРИМЕЧАНИЕ: Ведомость отделки фасадов см. лист 1

СОГЛАСОВАНО
 12 заместитель начальника ДГА
 г.Перми - главный архитектор
 Д.Ю. Лапшин
 28 11 2018

						№ 40 - 11 - 2018 - СХ			
						Колерный паспорт объекта капитального строительства по ул. Стахановская, 40 А, Индустриальный района г. Перми.			
Изм.	Кол.уч	Лист	Недок.	Подпись	Дата	Нежилое здание со встроенными помещениями общественного назначения	Стадия	Лист	Листов
Разраб.		Зуева А. И.		<i>[Signature]</i>	10.18		п	6	11
						Главный фасад (окончание)	ООО «Издательский дом «Иномарка», г.Пермь		
Н.контроль		Ложкин В.В.		<i>[Signature]</i>	10.18				

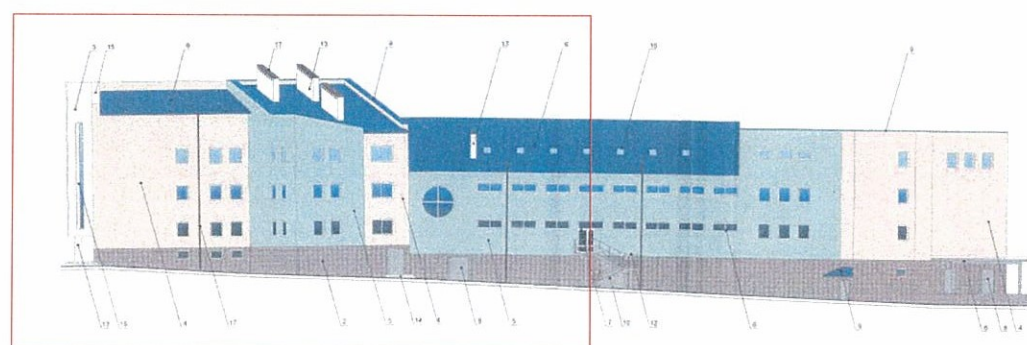
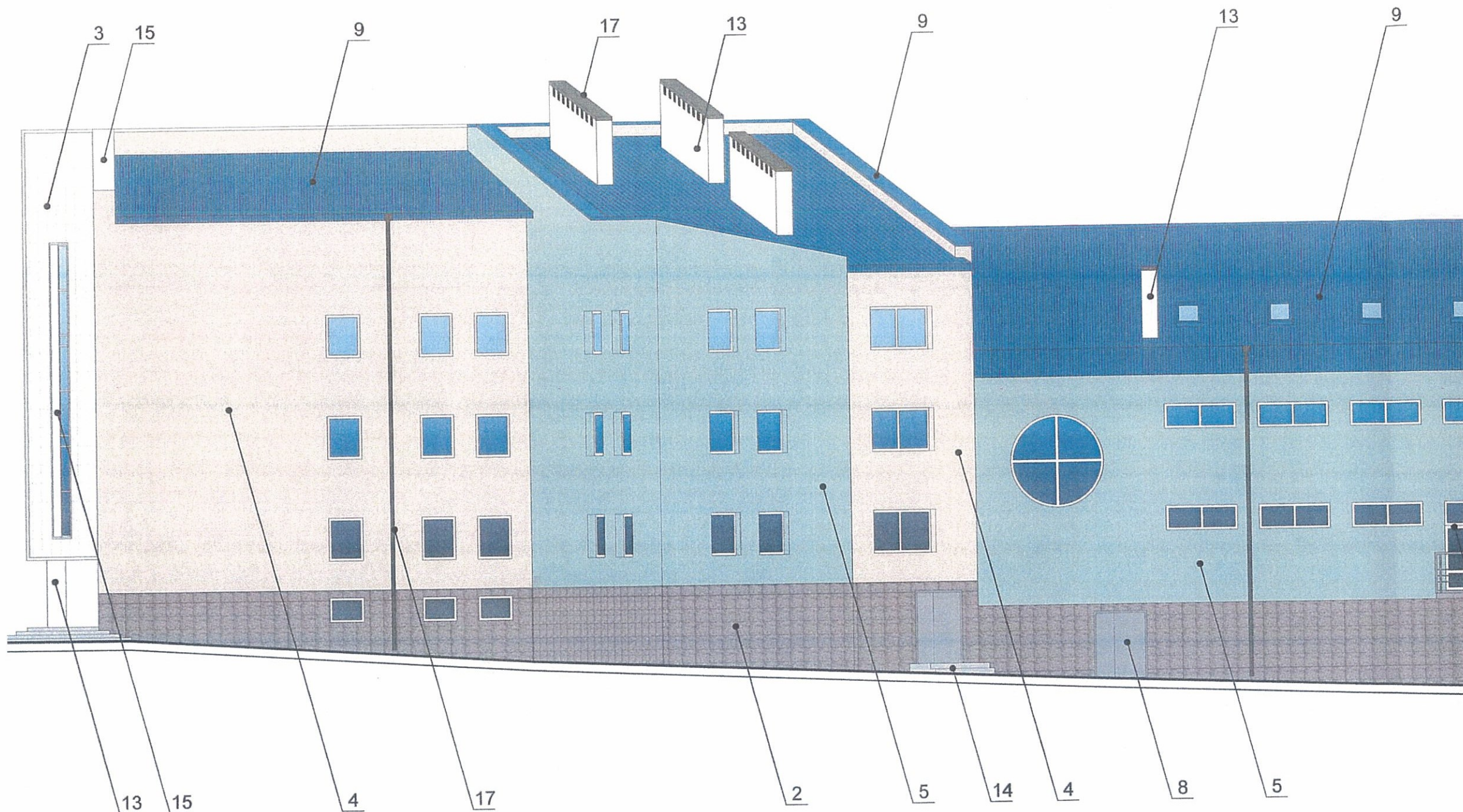

Дворовой фасад



 Места возможного размещения дополнительного оборудования фасадов

ПРИМЕЧАНИЕ: Ведомость отделки фасадов см. лист 1

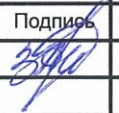
СОГЛАСОВАНО
1й заместитель начальника ДГА
г. Перми, главный архитектор
Д.Ю. Лапшин
28 11 2018

						№ 40 - 11 - 2018 - СХ			
						Колерный паспорт объекта капитального строительства по ул. Стахановская, 40 А, Индустриальный района г. Перми.			
Изм.	Кол.уч	Лист	Недок.	Подпись	Дата	Нежилое здание со встроенными помещениями общественного назначения	Стадия	Лист	Листов
Разраб.		Зуева А. И.			10.18		п	7	11
						Дворовой фасад	ООО «Издательский дом «Иномарка», г.Пермь		
Н.контроль		Ложкин В.В.			10.18				

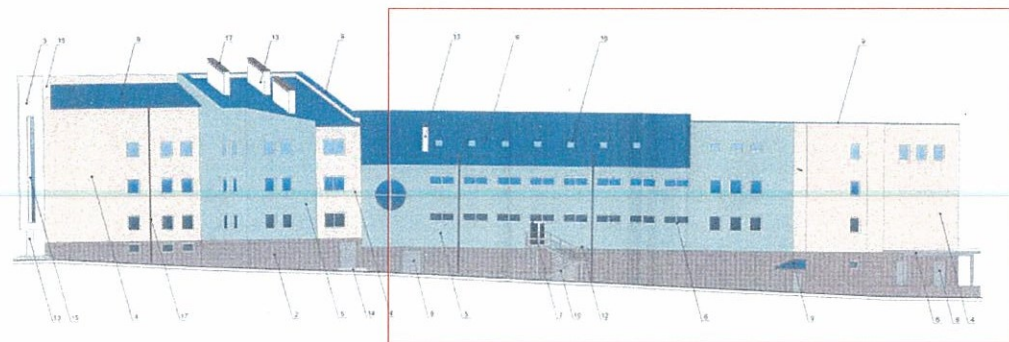
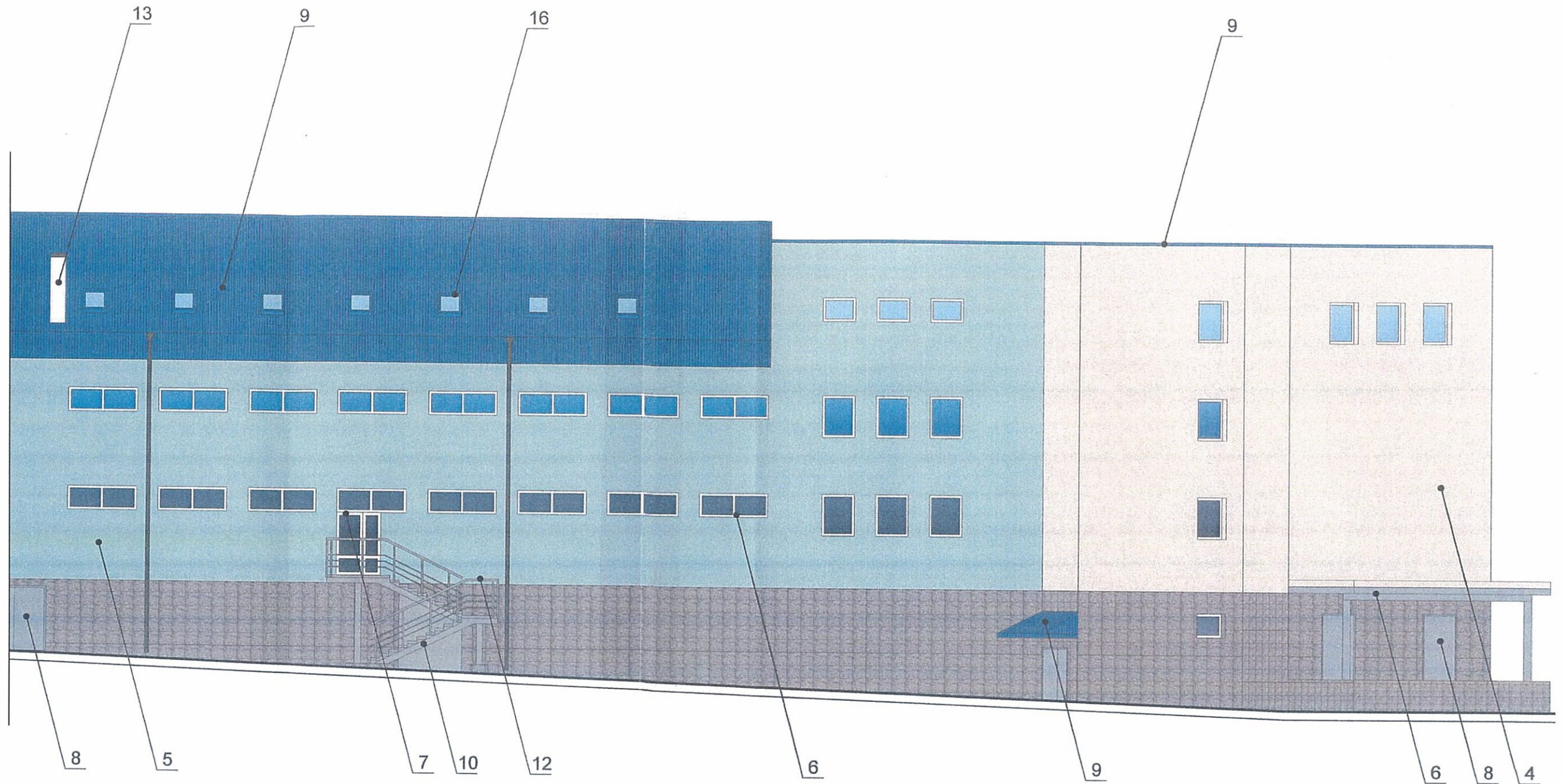

Дворовой фасад



СОГЛАСОВАНО
 1^й заместитель начальника ДГА
 г. Перми главный архитектор
 Д.Ю. Лапшин
 28.11.2018

 Места возможного размещения дополнительного оборудования фасадов

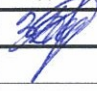
ПРИМЕЧАНИЕ: Ведомость отделки фасадов см. лист 1

						№ 40 - 11 - 2018 - СХ			
						Коперный паспорт объекта капитального строительства по ул. Стахановская, 40 А, Индустриальный района г. Перми.			
Изм.	Кол.уч	Лист	Недок.	Подпись	Дата	Нежилое здание со встроенными помещениями общественного назначения	Стадия	Лист	Листов
Разраб.		Зуева А. И.			10.18		п	8	11
						Дворовой фасад	ООО «Издательский дом «Иномарка», г.Пермь		
Н.контроль		Ложкин В.В.			10.18				

Дворовый фасад (

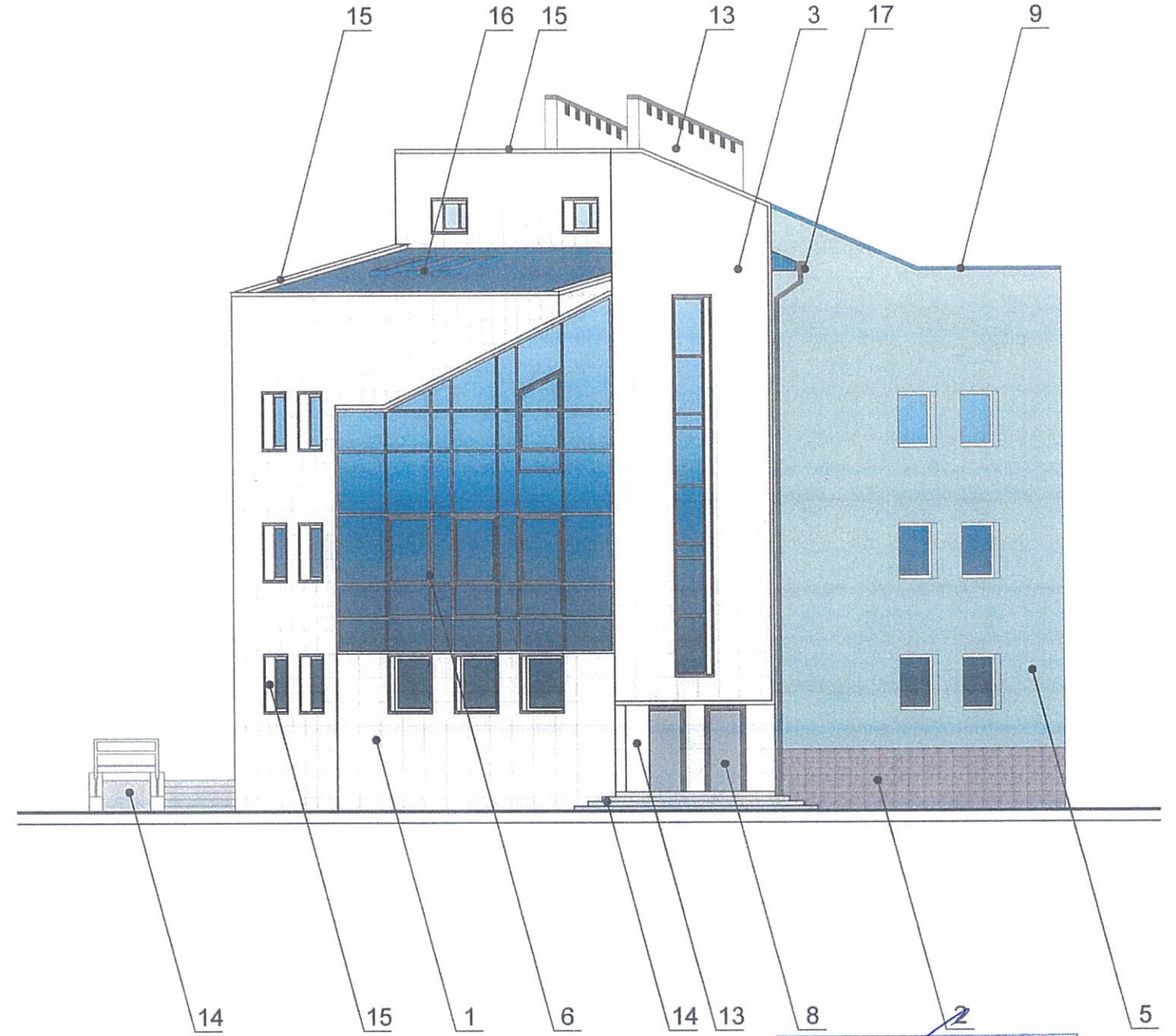
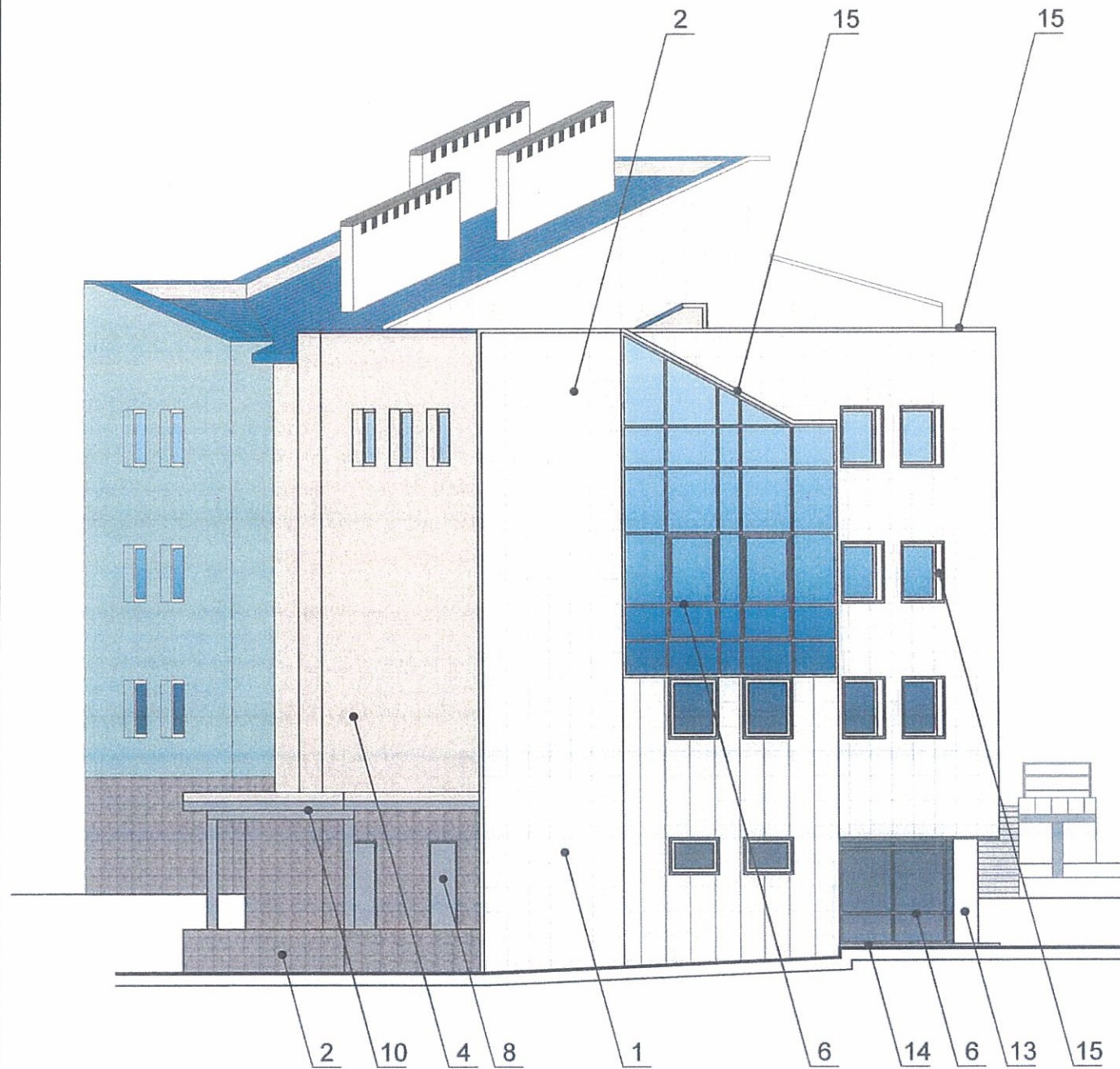

СОГЛАСОВАНО
 1^й заместитель начальника ДГА
 г. Перми, главный архитектор
 Д.Ю. Лапшин
 28.11.2018



Места возможного размещения дополнительного оборудования фасадов

ПРИМЕЧАНИЕ: Ведомость отделки фасадов см. лист 1

ПРИМЕЧАНИЕ:

В случае устройства или переустройства (перепланировки, ремонта, реконструкции) помещений общественного назначения, их входных групп в обязательном порядке предусмотреть мероприятия по обеспечению доступности данных помещений для маломобильных групп населения, включая инвалидов, использующих кресла-коляски и собак-проводников (далее-МГН) в соответствии с требованиями СП 59.13330.2016. Свод правил. Доступность зданий и сооружений для маломобильных групп населения. Актуализированная редакция "СНиП 35-01-2001" (далее -Свод правил).
 В соответствии со Сводом правил лестницы должны дублироваться пандусами или подъемными устройствами. Длина непрерывного марша пандуса не должна превышать 9,0 м, а уклон - не круче 1:20 (5%). Параметры пандуса следует принимать в соответствии со Сводом правил. Поручни должны соответствовать техническим требованиям к опорным стационарным устройствам по ГОСТ Р 51261.

						№ 40 - 11 - 2018 - СХ			
						Колерный паспорт объекта капитального строительства по ул. Стахановская, 40 А, Индустриальный района г. Перми.			
Изм.	Кол.уч	Лист	Недок.	Подпись	Дата	Нежилое здание со встроенными помещениями общественного назначения	Стадия	Лист	Листов
Разраб.				Зуева А. И.	10.18		п	9	11
						Боковой фасад	ООО «Издательский дом «Иномарка», г.Пермь		
Н.контроль				Ложкин В.В.	10.18				

Размещение объектов городской информации (главный фасад)

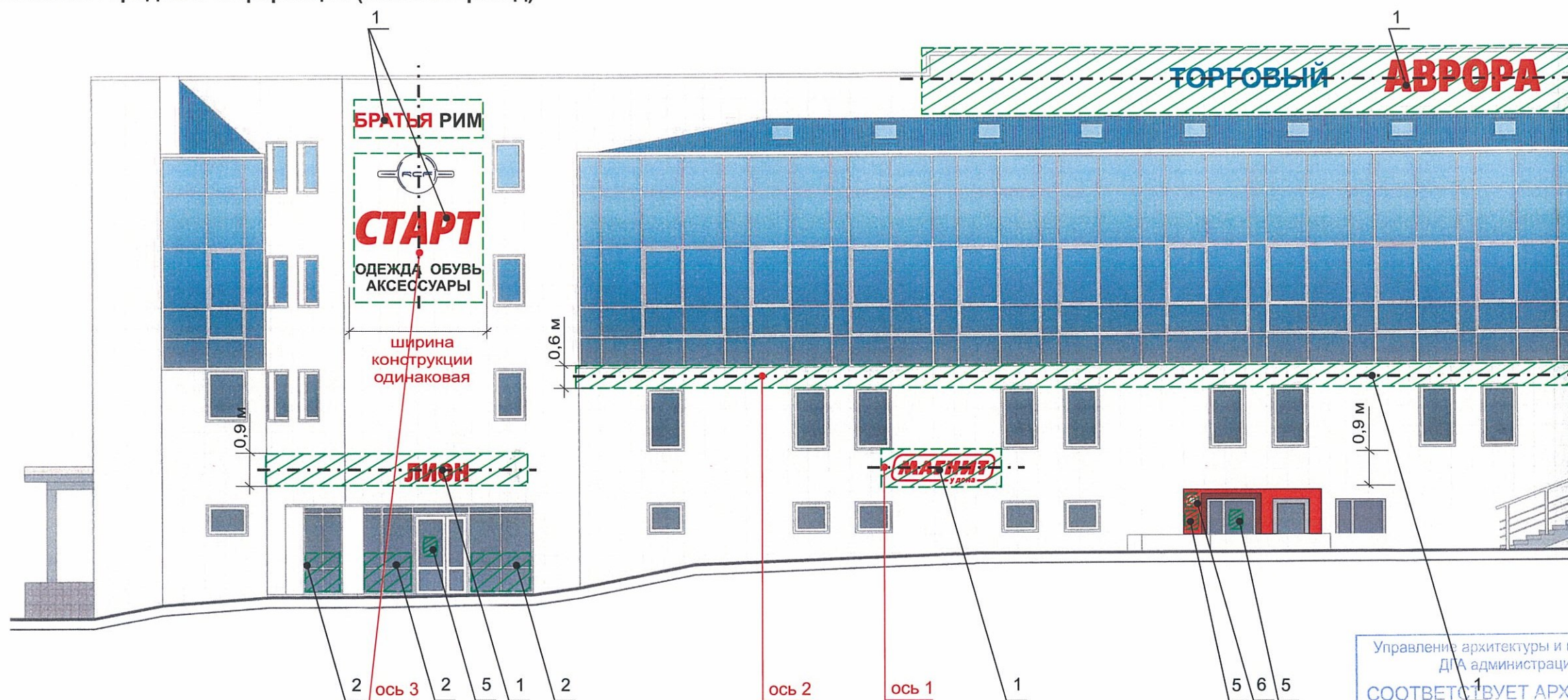

Ведомость размещения рекламоносителей городской информации

Поз.	Название, тип рекламы	Эталон цвета	Наличие, тип подсветки
1	Объемные буквы и/или логотип на металлических направляющих. Оргстекло, металл, пластик.	Фирменные цвета	Внутренняя или контурная подсветка
2	Пленочная аппликация на стекле площадью не более 30% площади остекления в виде текста одно-тонного цвета или вывеска-панно, размещенная в оконном проеме и размером не превышающая по высоте половину высоты витрины, а по ширине-половину ширины витрины. Самоклеющиеся пленки, полноцветная печать.	Фирменные цвета	Без подсветки/ночная подсветка за счет внутреннего освещения помещений
3	Таблички-режимники модульных габаритов Оргстекло, металл, пластик	Фирменные цвета	Внешняя подсветка
4	Крышная установка- светодиодный экран	Установка экрана требует обязательного получения отдельного разрешения в порядке, определенном Решением Пермской городской Думы от 27.01.2009 №11 и Постановлением администрации г. Перми от 30.11.2015 № 998	
5	Режим работы. Выполнен из оргстекла, пластика, металла, виниловой пленки	Фирменные цвета	Без подсветки
6	Боковая панель на входной группе. Выполнена из металла, композитного материала, пластика, оргстекла, виниловой пленки	Фирменные цвета	Внутренняя подсветка/контурная подсветка/ без подсветки

Управление архитектуры и городского дизайна
Д/А администрации г.Перми
СООТВЕТСТВУЕТ АРХИТЕКТУРНОМУ
ОБЛИКУ ГОРОДА ПЕРМИ
«28» 11 2018
Подпись: *Бресано С.В.*

Пример группировки табличек - режимников поз. 3

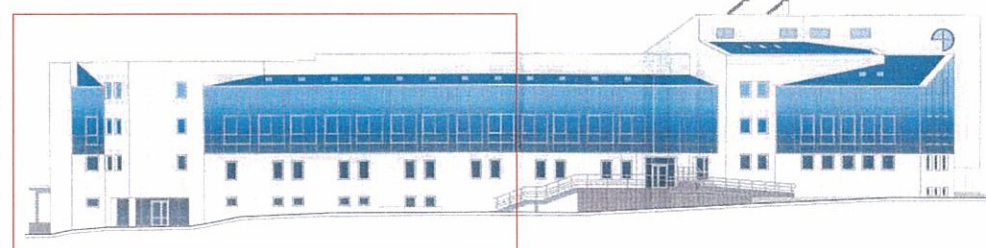

Сменный модуль

СТРАХОВАНИЕ
ОБУВЬ 2 этаж
ОДЕЖДА
ХУЛИГАН
МИЛЕДИ

Ранее согласованные рекламные конструкции
 Место допустимого расположения (вывесок, рекламных конструкций)
 Ось размещения объектов городской информации (вывесок, рекламных конструкций)

№ 40 - 11 - 2018 - СХ							
Коперный паспорт объекта капитального строительства по ул. Стахановская, 40 А, Индустриальный района г. Перми.							
Изм.	Кол.уч	Лист	Недок.	Подпись	Дата		
Разраб.		Зуева А. И.		<i>[Signature]</i>	10.18		
Нежилое здание со встроенными помещениями общественного назначения					Стадия	Лист	Листов
					п	10	11
Размещение объектов городской информации					ООО «Издательский дом «Иномарка», г.Пермь		
Н.контроль		Ложкин В.В.		<i>[Signature]</i>	40.18		

Размещение объектов городской информации (главный фасад)

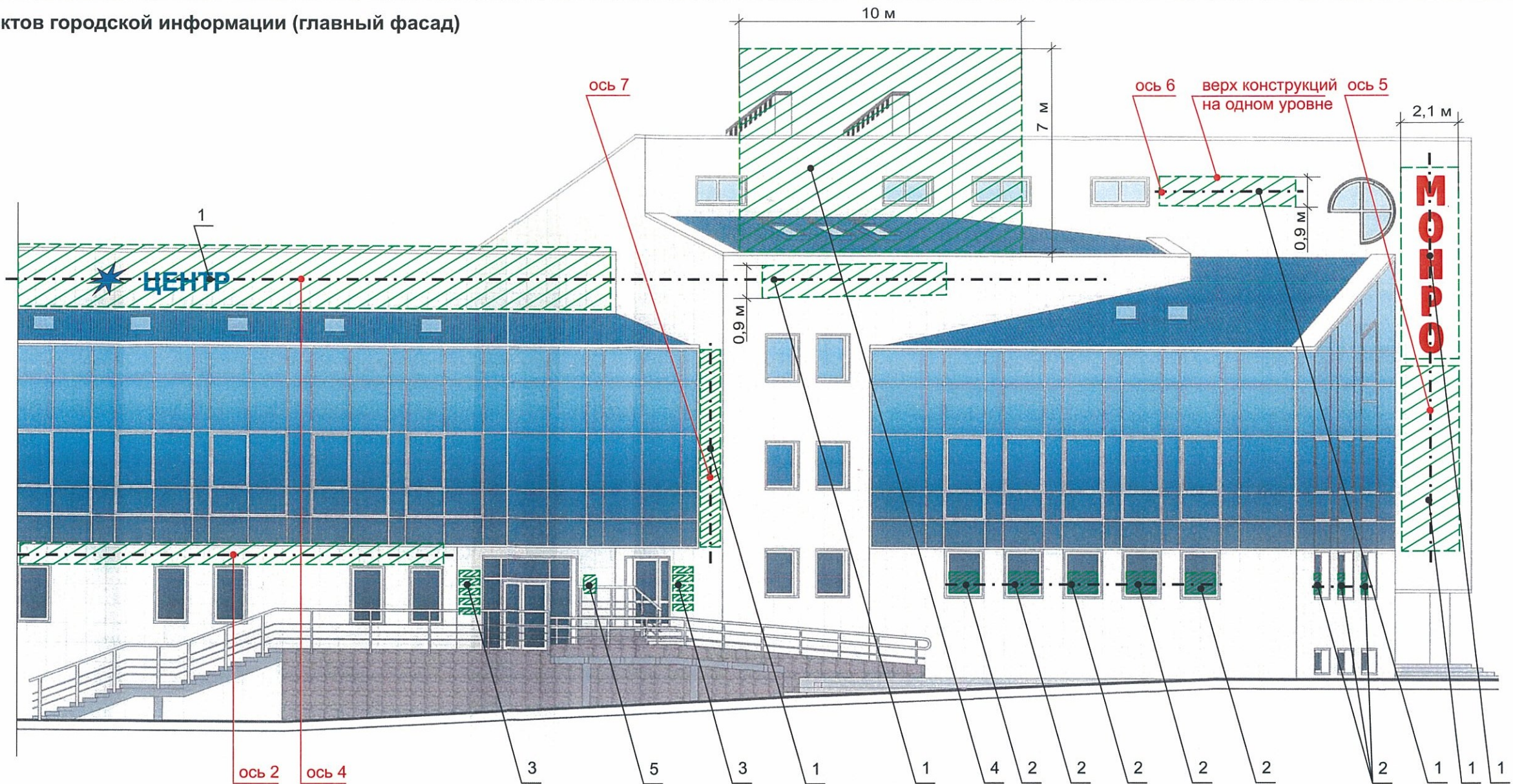

Узлы крепления объектов городской информации

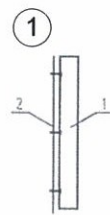

Крепление металлоконструкций к фасаду производится болтами в зависимости от несущей поверхности, кирпич или металлическая рама входной группы.

- 1 Объемная буква
- 2 Несущая поверхность, кирпич или металлическая рама

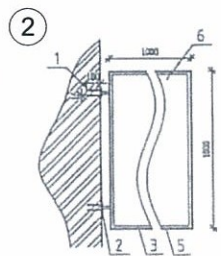

Крепление металлоконструкций к фасаду производится на закладные детали анкерными болтами.

- 1 Анкер
- 2 Металлическая пластина
- 3 Металлоконструкция кронштейн-панели
- 4 Кирпичная стена
- 5 Оцинкованный сайдинг

ПРИМЕЧАНИЕ:

1. Размещение вывесок и рекламных конструкций должно осуществляться в границах места допустимого размещения объектов, установленных данным колерным паспортом;
2. Размещение вывесок по отношению к друг к другу, их конфигурация и наполненность информацией должны соответствовать Стандартным требованиям к вывескам, их размещению и эксплуатации, установленным и утвержденным Постановлением администрации города Перми от 25.10.2016 № 958;
3. В случае, если планируемые к размещению вывески не соответствуют Постановлению администрации города Перми от 25.10.2016 № 958, потребуется внесение изменений в настоящий колерный паспорт;
4. Размещение рекламных конструкций производится на основании отдельного разрешения в соответствии с требованиями Решения Пермской городской Думы от 27.01.2009 № 11 «Об утверждении Положения о порядке установки и эксплуатации рекламных конструкций на территории города Перми»;
5. Единая горизонтальная ось – это условная прямая линия, относительно которой располагаются информационные конструкции. Определяется как половина расстояния между верхним и нижним архитектурным элементом (окна, наличники, карниз, фриз и др.), выделяющимся (западающим, выступающим) из плоскости стены.
6. Размеры одиночных табличек-режимников должны быть одинаковыми.
7. Материал, габариты и цвет подложки фриза должны быть одинаковыми по всей длине занимаемого помещения. Высота фризов должна быть одинаковой по всей длине фасада
8. Допускается размещение арт-объектов, выполненных из разных материалов художниками-монументалистами.
9. Размещение вывесок, перекрывающие оконные проемы, а так же расположенные на балконах зданий и сооружений должны быть согласованы с собственниками помещений, к которым относится балкон и данный оконный проем.

Управление архитектуры и городского дизайна
ДГА администрации г.Перми
**СООТВЕТСТВУЕТ АРХИТЕКТУРНОМУ
ОБЛИКУ ГОРОДА ПЕРМИ**
«18» 11 2018
Проект с/в Подпись *Гришин*

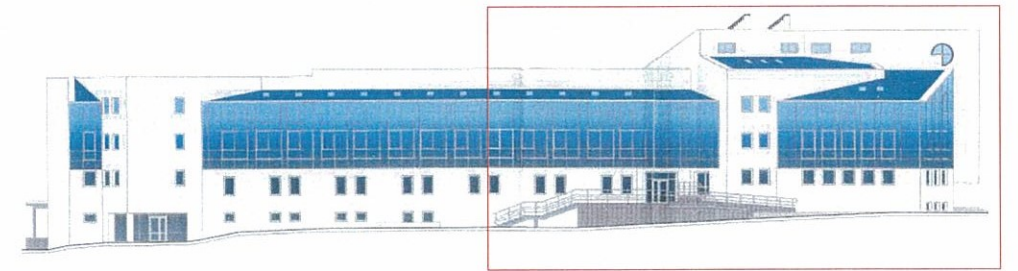

Ранее согласованные рекламные конструкции

Место допустимого расположения (вывесок, рекламных конструкций)

--- Ось размещения объектов городской информации (вывесок, рекламных конструкций)

						№ 40 - 11 - 2018 - СХ			
						Колерный паспорт объекта капитального строительства по ул. Стахановская, 40 А, Индустриальный района г. Перми.			
Изм.	Кол.уч	Лист	Недок.	Подпись	Дата	Нежилое здание со встроенными помещениями общественного назначения	Стадия	Лист	Листов
Разраб.		Зуева А. И.		<i>Зуева</i>	10.18		п	11	11
Н.контроль		Ложкин В.В.		<i>Ложкин</i>	10.18	Размещение объектов городской информации	ООО «Издательский дом «Иномарка», г.Пермь		

Размещение объектов городской информации (Боковой фасад)

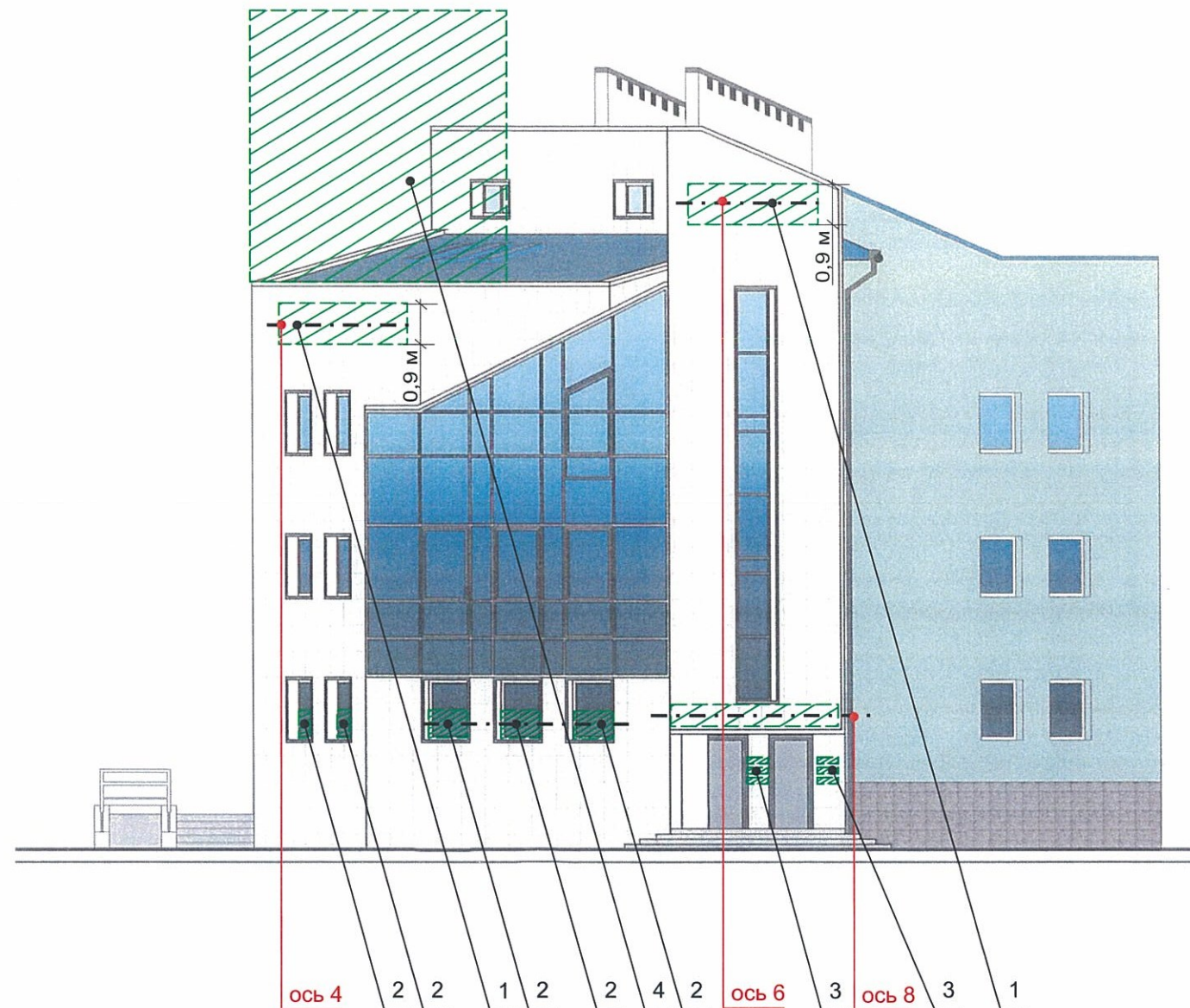
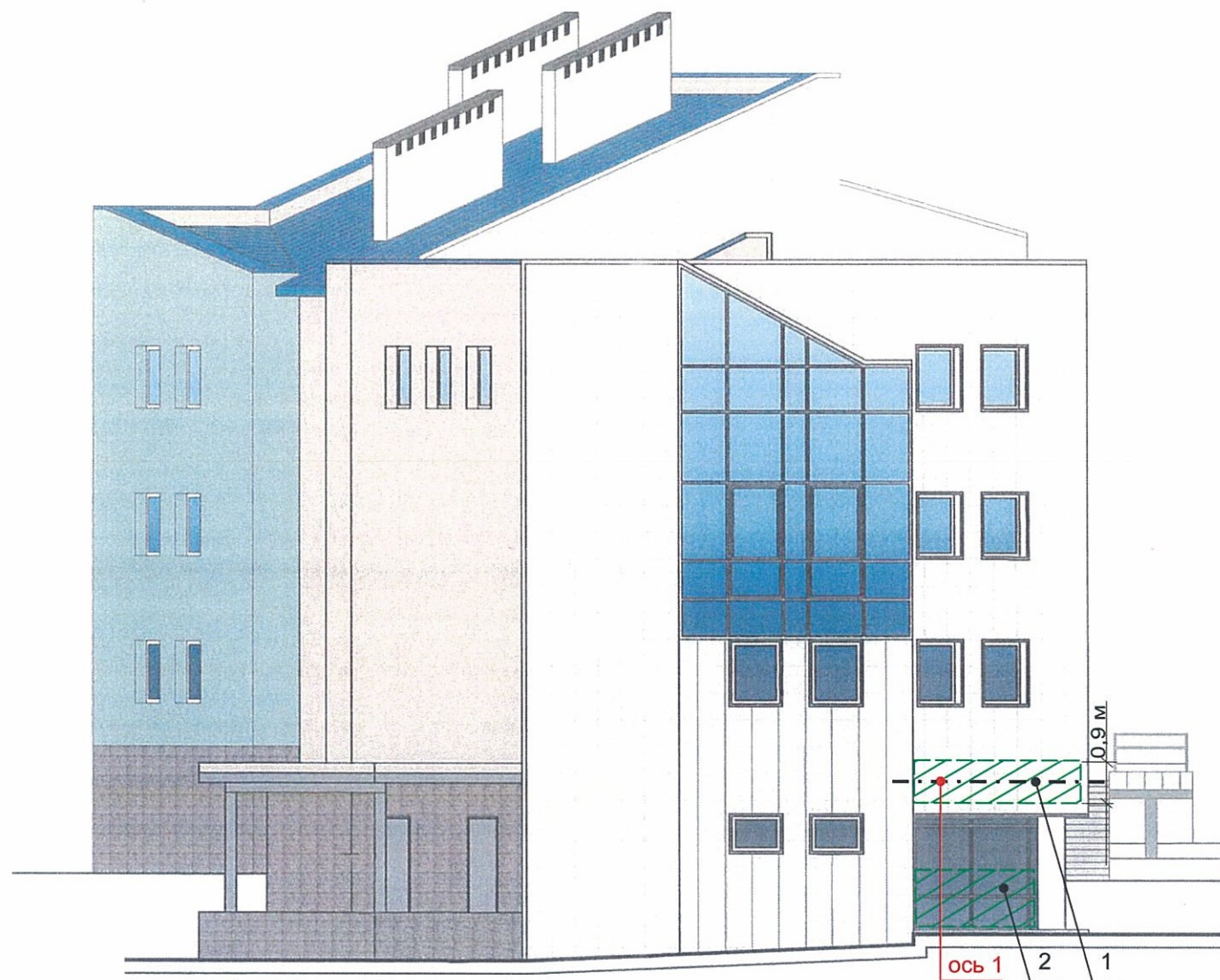

- Допускается размещение вывесок (далее вывески) в границах помещения заинтересованного лица в виде:
- отдельно расположенных букв, логотипов (в том числе световых, объемных, пластиковых, металлических) с использованием неона, выполненных по инновационным технологиям (в том числе с использованием краеосвещенных систем, вывесок со светодинамикой) на фризе (подложке);
 - то же – на козырьках входных групп, в том числе с использованием «выклейки»;
 - панель-кронштейн.
- Вывески должны быть привязаны к композиционным осям фасадов объектов капитального строительства и соответствовать архитектурному решению фасадов.
 - Размещение вывесок, табличек на фасадах объектов капитального строительства с несколькими входными группами (входами) должно осуществляться упорядочено и комплексно, с учетом:
 - сохранения общего архитектурно-художественного, композиционного решения фасадов;
 - единой горизонтальной оси размещения на всем протяжении фасадов;
 - единой высоты, толщины вывесок, табличек;
 - соблюдения требований Федерального закона от 01.06.2005 № 53-ФЗ «О государственном языке Российской Федерации».
 - На объекте капитального строительства, оборудованном одной входной группой (входом), предназначенной для более чем двух заинтересованных лиц, вывески заменяются общей табличкой (режимником).
 - Допускается выполнение вывески в виде крышной установки, которая размещается на кровле, расположенной над верхним этажом объекта капитального строительства.
 - Таблички (режимники) могут быть заменены надписями на стекле витрины, входной двери, выполненными в технике аппликации.
 - Допускается размещение арт-объектов, выполненных из разных материалов художниками-монументалистами.

Управление архитектуры и городского дизайна
ДГА администрации г.Перми
СООТВЕТСТВУЕТ АРХИТЕКТУРНОМУ
ОБЛИКУ ГОРОДА ПЕРМИ

«28» 11 2018
Бресано С.К. Подпись *Бресано С.К.*



Ранее согласованные рекламные конструкции

Место допустимого расположения (вывесок, рекламных конструкций)

--- Ось размещения объектов городской информации (вывесок, рекламных конструкций)

						№ 40 - 11 - 2018 - СХ			
						Коперный паспорт объекта капитального строительства по ул. Стахановская, 40 А, Индустриальный района г. Перми.			
Изм.	Кол.уч	Лист	Недок.	Подпись	Дата	Нежилое здание со встроенными помещениями общественного назначения	Стадия	Лист	Листов
Разраб.		Зуева А. И.		<i>Зуева А. И.</i>	10.18			п	12
						Размещение объектов городской информации		ООО «Издательский дом «Иномарка», г.Пермь	
Н.контроль		Ложкин В.В.		<i>Ложкин В.В.</i>	10.18				

Эталоны колеров

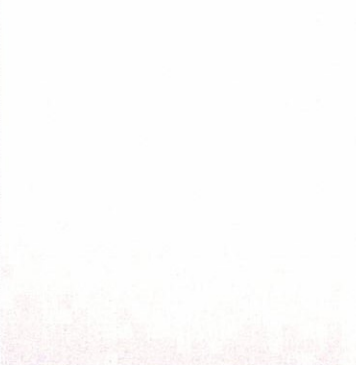
Позиция согласно ведомости отделки фасадов	Керамогранит 600x600 мм бежевый (молочный) матовый	
1, 3		

Позиция согласно ведомости отделки фасадов	Координаты цвета в RAL	C:	31	
		M:	14	
Y:	14			
K:	25			
R:	130			
G:	137			
B:	1			
8,10,12				

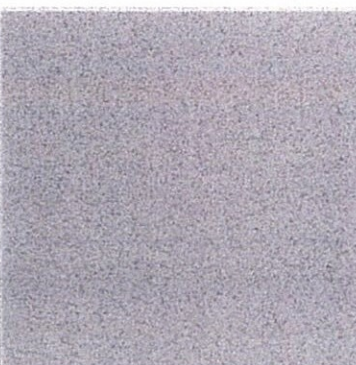
Позиция согласно ведомости отделки фасадов	Керамогранит 300x300 мм серый (соль перец)	
2		

Позиция согласно ведомости отделки фасадов	Металлочерепица Монтеррей Синяя RAL 5005	
9		

Позиция согласно ведомости отделки фасадов	Координаты цвета в RAL	C:	9	
		M:	19	
Y:	31			
K:	2			
R:	227			
G:	200			
B:	170			
4				

Позиция согласно ведомости отделки фасадов	Координаты цвета в RAL	C:	90	
		M:	60	
Y:	0			
K:	0			
R:	21			
G:	72			
B:	137			
16				

Позиция согласно ведомости отделки фасадов	Координаты цвета в RAL	C:	46	
		M:	11	
Y:	31			
K:	4			
R:	140			
G:	182			
B:	169			
5				

Позиция согласно ведомости отделки фасадов	Бетонная плитка 300x300 «Калифорния» серая	
14		

СОГЛАСОВАНО
1й заместитель начальника ДГА
г. Перми - главный архитектор
Д.Ю. Балшин
11 2018

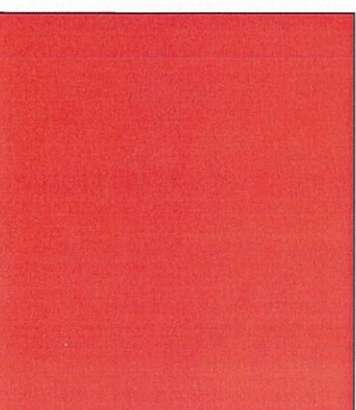
Позиция ведомости отделки фасадов	Координаты цвета RAL	C:	0	
		M:	100	
		Y:	100	
		K:	10	
		R:	193	
		G:	18	
B:	28			
18				

						№ 40 - 11 - 2018 - СХ			
						Колерный паспорт объекта капитального строительства по ул. Стахановская, 40 А, Индустриальный района г. Перми.			
Изм.	Кол.уч	Лист	Недок.	Подпись	Дата	Нежилое здание со встроенными помещениями общественного назначения	Стадия	Лист	Листов
Разраб.				Зуева А. И.	10.18		п	13	11
						Эталоны колеров	ООО «Издательский дом «Иномарка», г.Пермь		
Н.контроль				Ложкин В.В.	10.18				