



ДЕПАРТАМЕНТ ГРАДОСТРОИТЕЛЬСТВА И АРХИТЕКТУРЫ  
АДМИНИСТРАЦИИ ГОРОДА ПЕРМИ

ОБЩЕСТВО С ОГРАНИЧЕННОЙ ОТВЕТСТВЕННОСТЬЮ  
"ПРОЕКТНАЯ КОМПАНИЯ "ПАМИР"

*№ СЗД - 059-22-01-26-882 от 03.08.2018*

АО "ТАНДЕР"

## КОЛЕРНЫЙ ПАСПОРТ

АДРЕС ОБЪЕКТА: г. Пермь, Орджоникидзевский район,  
улица Цимлянская, здание № 25

ПРОЕКТНАЯ ДОКУМЕНТАЦИЯ

Шифр: 301-2018-ОФ

ПЕРМЬ, 2018г.



ДЕПАРТАМЕНТ ГРАДОСТРОИТЕЛЬСТВА И АРХИТЕКТУРЫ  
АДМИНИСТРАЦИИ ГОРОДА ПЕРМИ

ОБЩЕСТВО С ОГРАНИЧЕННОЙ ОТВЕТСТВЕННОСТЬЮ  
"ПРОЕКТНАЯ КОМПАНИЯ "ПАМИР"

АО "ТАНДЕР"

## КОЛЕРНЫЙ ПАСПОРТ

АДРЕС ОБЪЕКТА: г. Пермь, Орджоникидзевский район,  
улица Цимлянская, здание № 25

ПРОЕКТНАЯ ДОКУМЕНТАЦИЯ

Шифр: 301-2018-ОФ

Директор

ГИП



Стерхов А.А.

Козлов А.Ю.

ПЕРМЬ, 2018г.

**Ведомость чертежей основного комплекта марки ОФ**

ЛИСТ	НАИМЕНОВАНИЕ	ПРИМЕЧАНИЕ
1	Общие данные	
2	Общие данные (продолжение)	
3	Существующее состояние фасадов	
4	Главный фасад по ул. Цимлянкой	
5	Боковой фасад по ул. Делегатской	
6	Дворовой фасад	
7	Боковой фасад	
8	Размещение объектов городской информации на главном фасада по ул. Цимлянкой	
9	Размещение объектов городской информации на боковом фасаде по ул. Делегатской.	
10	Размещение объектов городской информации на боковом фасаде	
11	Архитектурно-художественная подсветка	
12	Эталоны колеров	

**Пояснительная записка**

- Проектные чертежи марки ОФ выполнены на основании: -задания заказчика на выполнение проектных работ;
- Исходными данными для разработки проекта послужили:
  - фотофиксационные материалы и натурные исследования;
  - Дизайн-макет фасадов, выполненный заказчиком.
- Проектом предусмотрен частичный ремонт фасадов здания 1-го этажа (главный) в соответствии со стандартом ММ 2.2 от 11 октября 2017г. и стандартом архитектурно-дизайнерских экстерьерных решений.
- Цветовое решение фасадов выполнено в соответствии с дизайн -макетом.
- В настоящее время состояние фасадов неудовлетворительное. Конструкции крылец и отделка фасада не соответствуют стандарту ММ 2.2.
- Отделка фасадов и всех наружный частей зданий, строений, сооружений и прочих объектов расположенных на территории г.Перми, может производиться лишь на основании колерного паспорта фасадов на ремонт и окраску, согласованных ДГА г.Перми.
- Оформление фасада и цветовые решения: выполняется в соответствии с дизайн-макетом и стандартом ММ 2.2. "Архитектурные решения фасадов". Материал отделки: фриз - алюминиевые композитные панели красного цвета (RAL 3020) размером 1150x550 на металлическом каркасе, цоколь - алюминиевые композитные панели серого цвета (RAL 7016) размером 1150x550 на металлическом каркасе. При монтаже композитных панелей необходимо клепки (саморезы) подбирать в один цвет с композитными панелями.
- Крыльцо главного входа: крыльцо и ступени облицовываются тротуарной плиткой толщиной не менее 20 мм. Подступенок - бортовой камень. Краевые ступени лестничных маршей выделить цветом или тактильной полосой выполненной из резины или полимера. Перед лестницей главного входа за 0,6 м от края ступеньки применить предупредительную тактильную тротуарную плитку из бетона с конусообразными рифами шириной 0,5 м и по длине ступеньки.
- Пандус: выполняется из монолитного железобетона и облицовывается тротуарной плиткой. Обязательно использование тактильных плиток и цветных полос. Ограждения выполнить согласно СП 59.13330.2016. Ограждающие перила пандуса крыльца лицевой части выполнить из нержавеющей полированной стальной трубы круглого сечения.
- Освещение: предусмотрены уличные светодиодные (LED) прожекторы мощностью не более 50Вт, с углом расходимости 120°, световой поток не менее 5500Лм, степень защиты не менее IP54, климатическим исполнением - УХЛ 2 устанавливаемыми перед зоной парковки или тротуара и в зоне разгрузки. Прожекторы должны быть установлены в уровне верхнего края красного фриза. Прожектор монтируется на кронштейн, под углом 15 - 20° градусов к горизонту, на стену здания. Частоту установки прожекторов на срасаде принять из расчета 1 прожектор не менее чем на 7,5 метров длины фасада. Над эвакуационным выходом и выходом на площадку для разгрузки предусмотрено по одному светильнику ИБО /НПО типа "Таблетка". Технические решения, принятые в проекте, соответствуют требованиям норм, принятых на территории Российской Федерации и обеспечивают безопасную для жизни и здоровья людей эксплуатацию объекта при соблюдении экологических, санитарно-гигиенических, противопожарных и других мероприятий предусмотренных чертежами.
- Перечень используемых технических регламентов и нормативных документов :
  - Федеральный закон "Технический регламент о требованиях пожарной безопасности" №123-ФЗ от 22.07.2008;
  - СП 118.13330.2012 "Общественные здания и сооружения". Актуализированная редакция СНиП 31-06-2009;
  - СП 59.13330.2016 "Доступность зданий и сооружений для маломобильных групп населения". Актуализированная редакция СНиП 35-01-2001;
  - СП 1.13130.2009 "Системы противопожарной защиты. Эвакуационные пути и выходы";
  - Стандарт строительства, реконструкции и ремонта магазинов формата ММ № 2.2 (от 11 октября 2017 г.);
  - Постановление администрации г.Перми "Об утверждении Стандартных требований к вывескам, их размещению и эксплуатации" от 29.01.2008г.
- За отметку 0,000 условно принят уровень чистого пола 1-го этажа существующего здания.





**Ведомость ссылочных и прилагаемых документов**

Обозначение	Наименование	Примечание
	<u>Прилагаемые документы</u>	
Выписка из реестра членов саморегулируемой организации	СРО-П-025-15092009	1 лист
	<u>Ссылочные документы</u>	
Постановление адм-ции г. Перми от 25.10.2016 № 958	"Об утверждении стандартных требований к вывескам, их размещению и эксплуатации"	
Постановление адм-ции г. Перми от 22.02.2017 № 130	"Об утверждении формы колерного паспорта"	

Технические решения принятые в проекте, соответствуют требованиям норм, принятых на территории Российской Федерации и обеспечивают безопасную для жизни и здоровья людей эксплуатацию объекта при соблюдении экологических, санитарно-гигиенических, противопожарных и других мероприятий, предусмотренных чертежами.

Все работы, выполняемые по данным проектным решениям относятся по ГК к капитальному ремонту.

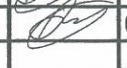
Главный Инженер Проекта  Козлов А.Ю.

						301-2018-ОФ		
						Колерный паспорт объекта капитального строительства по адресу: г. Пермь, ул. Цимлянская, 25		
Изм.	Кол.уч.	Лист	Недок.	Подпись	Дата	Стадия	Лист	Листов
					07.18	П	1	
Разраб.	Конашина				07.18			
ГИП	Козлов				07.18			
Н.контр.	Козлов				07.18			
						Общие данные		
						 ООО "ПК "ПАМИР"		

Согласовано

Взам. инв. N

Подпись и дата

Инв. № подл.

Ведомость отделки фасадов

Поз.	Элементы фасада	Эталон цвета	Обозначение	Вид отделки	Примечание
1	Цоколь		RAL 7016	алюминиевая композитная панель	заводская окраска
2	Фриз магазина ММ		RAL 3020 красный		
3	Стена (основное поле стены)		RAL 7035 светло-серый	сэндвич-панель	
4	Дверь главного входа		RAL 9003 белый	алюминиевый профиль	
5	Двери эвакуационные (дверные блоки и полотна)			металл окрашенный	
6	Дверь разгрузочной (дверные блоки и полотна)			металлопластиковый профиль	
7	Оконные блоки и двери (существующие)			профлист (профнастил) оцинкованный	
8	Кровля (существующее покрытие)				
9	Торцы крыши, нащельники на сэндвич-панелях		RAL 7035 светло-серый	металлический окрашенный лист	заводская окраска
10	Металлические элементы ограждений, опоры, конструкции навесов. Конструкции лестницы		RAL 7036 серый платиновый	сталь, окрашенная эмалью ПФ-115 за 2 раза	окраска на объекте
11	Покрытие козырьков над разгрузочной площадкой, эвакуационными выходами		RAL 9003 белый	профлист (профнастил)	заводская окраска
12	Конструкции вентиляционных решёток и решётки холодильного оборудования		RAL 7036 серый платиновый	металл окрашенный	-
13	Цоколь		RAL 7035* светло-серый * цвет уточнить по месту	штукатурка окрашенная	окраска на объекте
14	Площадка разгрузки			металлический рифлёный лист	-
15	Воздуховоды, трубы			металл оцинкованный * материал уточнить по месту	-
16	Труба газовая		RAL 1018 жёлтый	сталь, окрашенная эмалью ПФ-115 за 2 раза	окраска на объекте
17	Ограждение системы дымоудаления			сетка -рабица	
18	Поручни пандуса			нержавеющая сталь	

Ситуационный план. М 1:2000

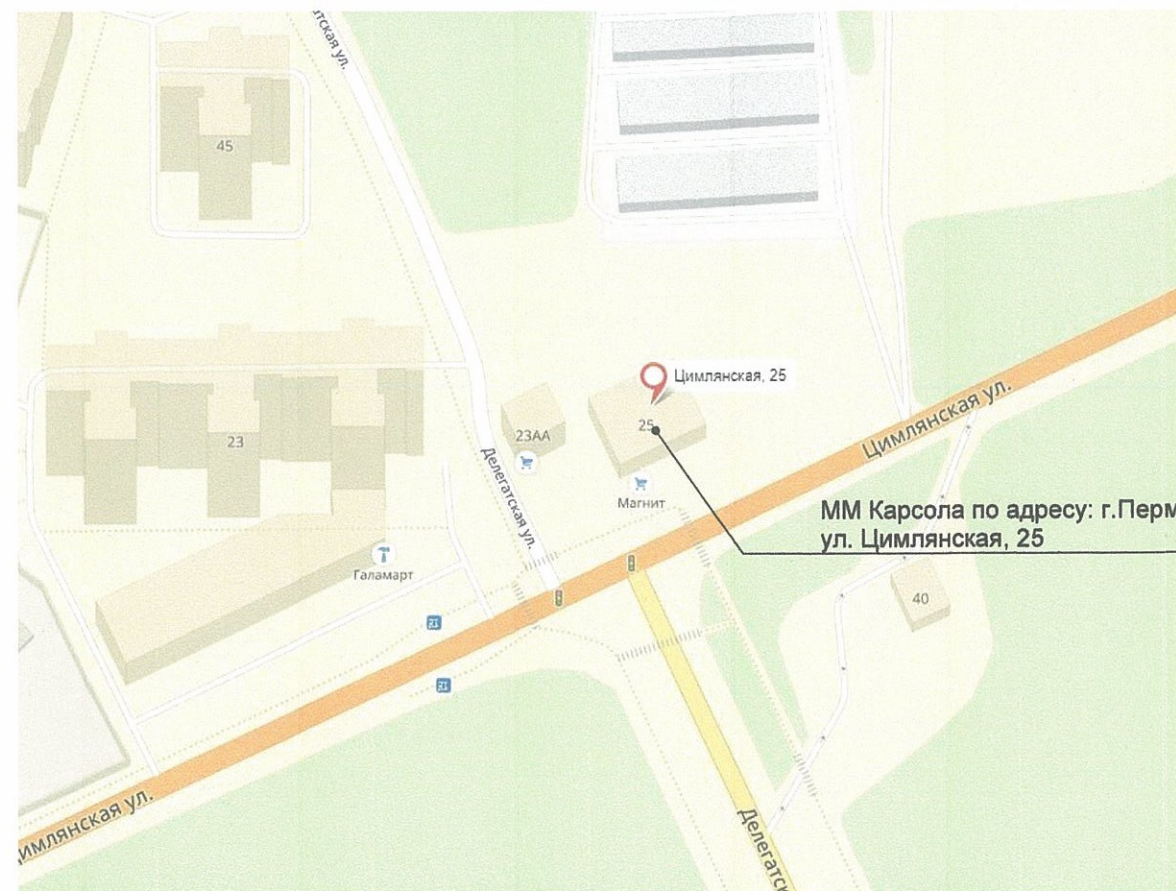

ММ Карсола по адресу: г. Пермь ул. Цимлянская, 25

Примечание

В случае устройства или переустройства (перепланировки, ремонта, реконструкции) помещений общественного назначения, их входных групп в обязательном порядке предусмотреть мероприятия по обеспечению доступности данных помещений для маломобильных групп населения, включая инвалидов, использующих кресла-коляски и собак-проводников (далее - МГН) в соответствии с требованиями «СП 59.13330.2016. Свод правил. Доступность зданий и сооружений для маломобильных групп населения. Актуализированная редакция СНиП 35-01-2001» (далее – Свод правил). Требования свода правил распространяются на функционально-планировочные элементы зданий и сооружений, отведенные для них земельные участки, включая подходы к зданиям и сооружениям, входные узлы, внутренние коммуникации, пути эвакуации, помещения проживания и для предоставления услуг (обслуживания) и места приложения труда. Требования распространяются также на информационное и инженерное обустройство зданий, сооружений и земельных участков. В соответствии со Сводом правил лестницы должны дублироваться пандусами или подъемными устройствами. Длина непрерывного марша пандуса не должна превышать 9,0 м, а уклон не круче 1:20 (5%). При ограниченном участке застройки или наличии подземных коммуникаций перед входом допускается проектировать пандус с уклоном не круче 1:12 (8%) при длине марша не более 6,0 м. Параметры пандуса следует принимать в соответствии со Сводом правил. Поручни должны соответствовать техническим требованиям к опорным стационарным устройствам по ГОСТ Р 51261. Размеры входной площадки с пандусом не менее 2,2х2,2 м. Применение для инвалидов вместо пандусов аппарелей не допускается на объекте.

СОГЛАСОВАНО  
вместе с архитектором  
Д.Ю. Лавшин  
07.18

301-2018-ОФ

Колерный паспорт объекта капитального строительства по адресу:  
г. Пермь, ул. Цимлянская, 25

Изм.	Кол.уч.	Лист	Недок.	Подпись	Дата	Стадия	Лист	Листов
						П	2	
Разраб.	Конашина			<i>Конашина</i>	07.18			
ГИП	Козлов			<i>Козлов</i>	07.18			
Н.контр.	Козлов			<i>Козлов</i>	07.18			
Общие данные (продолжение)						ООО "ПК "ПАМИР"		

Согласовано

Взам. инв. N

Подпись и дата

Инв. № подл.

Главный фасад по ул. Цимлянской



Боковой фасад по ул. Делегатской



Боковой фасад



Дворовой фасад



301-2018-ОФ

Колерный паспорт объекта капитального строительства по адресу:  
г. Пермь, ул. Цимлянская, 25

Изм.	Кол.уч.	Лист	Недок.	Подпись	Дата	Стадия	Лист	Листов
						П	3	
Разраб.		Конашина		<i>[Signature]</i>	07.18			
ГИП		Козлов		<i>[Signature]</i>	07.18			
Н.контр.		Козлов		<i>[Signature]</i>	07.18			
Существующее состояние фасадов						 ООО "ПК "ПАМИР"		

Согласовано

Инва. № подл.	
Подпись и дата	
Взам. инв. N	

Главный фасад по ул. Цимлянкой

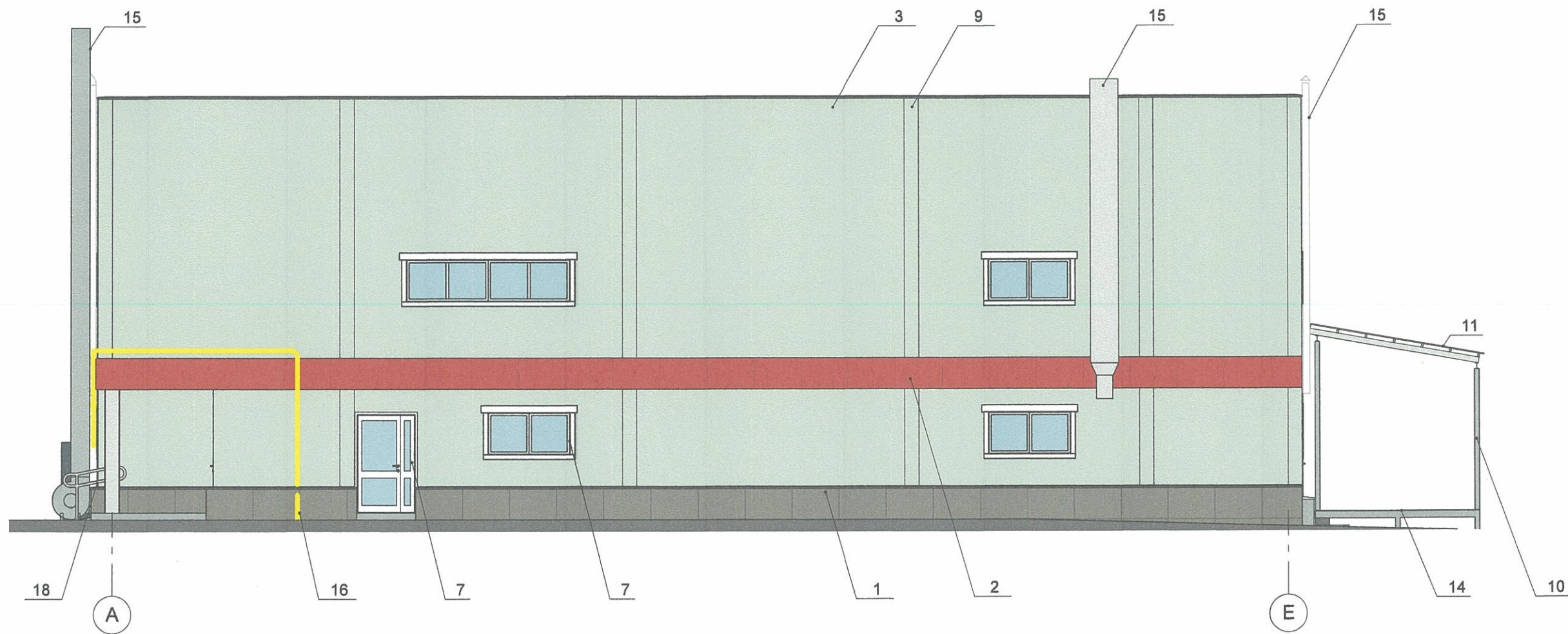

Условные обозначения:

2. - позиция в ведомости отделки фасадов

СОГЛАСОВАНО  
 14 заместителем председателя ДГА  
 г. Пермь Главный архитектор  
 Д.Ю. Лапшин  
 «24» августа 2018 г.

ПРИМЕЧАНИЕ:

В случае устройства или переустройства (перепланировки, ремонта, реконструкции) помещений общественного назначения, их входных групп в обязательном порядке предусмотреть мероприятия по обеспечению доступности данных помещений для маломобильных групп населения, включая инвалидов, использующих кресла-коляски и собак-проводников (далее - МГН) в соответствии с требованиями «СП 59.13330.2016. Свод правил. Доступность зданий и сооружений для маломобильных групп населения. Актуализированная редакция СНиП 35-01-2001» (далее -- Свод правил). Требования свода правил распространяются на функционально-планировочные элементы зданий и сооружений, отведенные для них земельные участки, включая подходы к зданиям и сооружениям, входные узлы, внутренние коммуникации, пути эвакуации, помещения проживания и для предоставления услуг (обслуживания) и места приложения труда. Требования распространяются также на информационное и инженерное обустройство зданий, сооружений и земельных участков. В соответствии со Сводом правил лестницы должны дублироваться пандусами или подъемными устройствами. Длина непрерывного марша пандуса не должна превышать 9,0 м, а уклон не круче 1:20 (5%). При ограниченном участке застройки или наличии подземных коммуникаций перед входом допускается проектировать пандус с уклоном не круче 1:12 (8%) при длине марша не более 6,0 м. Параметры пандуса следует принимать в соответствии со Сводом правил. Поручни должны соответствовать техническим требованиям к опорным стационарным устройствам по ГОСТ Р 51261. Размеры входной площадки с пандусом не менее 2,2 x 2,2 м. Применение для инвалидов вместо пандусов аппарелей не допускается на объекте.

						301-2018-ОФ		
						Колерный паспорт объекта капитального строительства по адресу: г. Пермь, ул. Цимлянская, 25		
Изм.	Кол.уч.	Лист	№ док.	Подпись	Дата	Стадия	Лист	Листов
Разраб.	Конашина			<i>[Signature]</i>	07.18	П	4	
ГИП	Козлов			<i>[Signature]</i>	07.18			
Н.контр.	Козлов			<i>[Signature]</i>	07.18			
						Главный фасад по ул. Цимлянкой		
						ООО "ПК "ПАМИР"		

Согласовано

Инов. № подл.	Подпись и дата	Взам. инв.№

**Боковой фасад по ул. Делегатской**

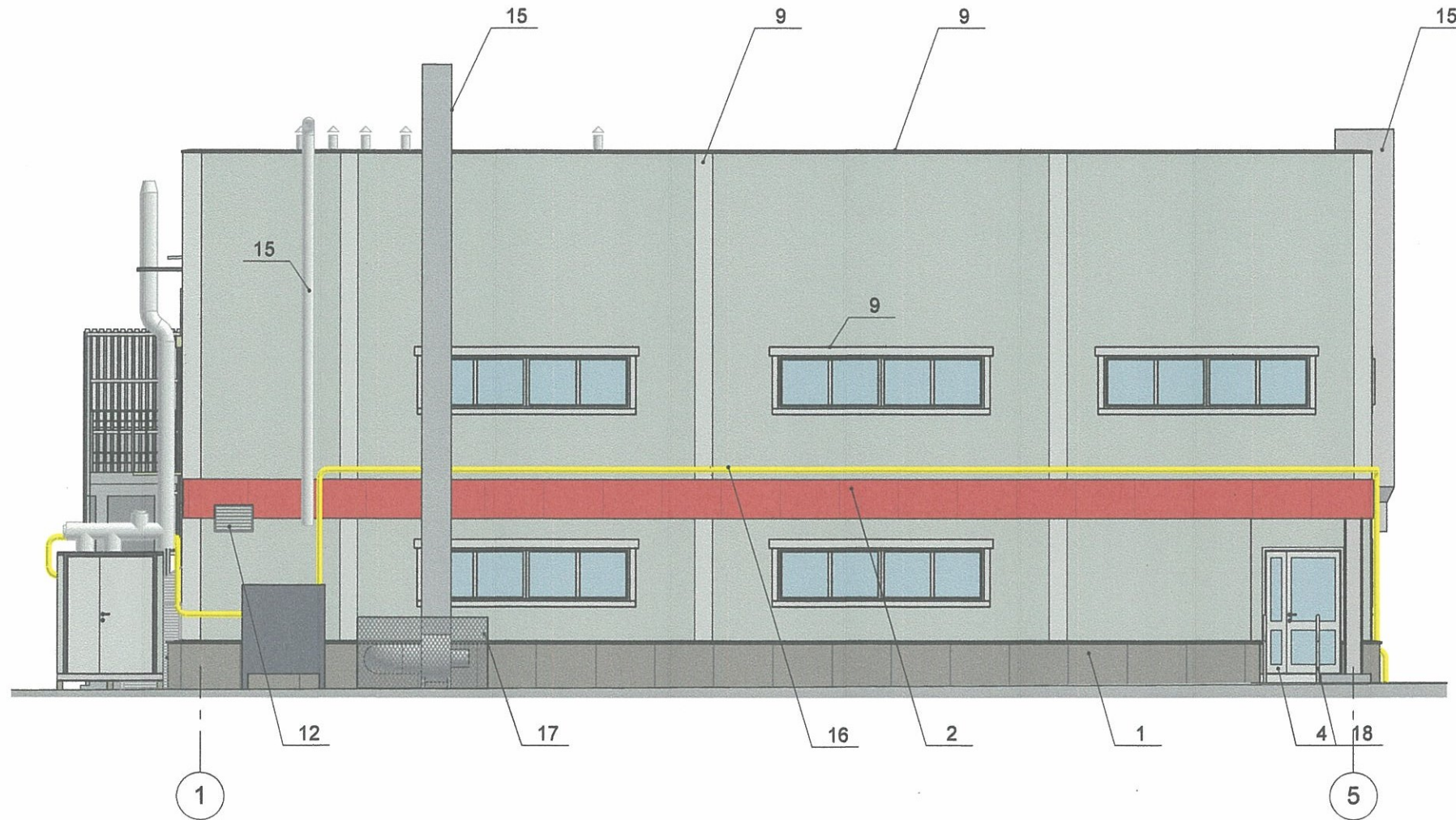

**Условные обозначения:**

2. - позиция в ведомости отделки фасадов

СОГЛАСОВАНО  
1й заместитель начальника ДГА  
г. Пермь главный архитектор  
Д.Ю. Лавинин  
"22" августа 2018г.

301-2018-ОФ

Колерный паспорт объекта капитального строительства по адресу:  
г. Пермь, ул. Цимлянская, 25

Изм.	Кол.уч.	Лист	Недок.	Подпись	Дата	Стадия	Лист	Листов
Разраб.		Конашина		<i>[Signature]</i>	07.18	П	5	
ГИП		Козлов		<i>[Signature]</i>	07.18			
Н.контр.		Козлов		<i>[Signature]</i>	07.18			
						Боковой фасад по ул. Делегатской		ООО "ПК "ПАМИР"

Согласовано

Инв. № подл.	Подпись и дата	Взам. инв.№

**Дворовой фасад**

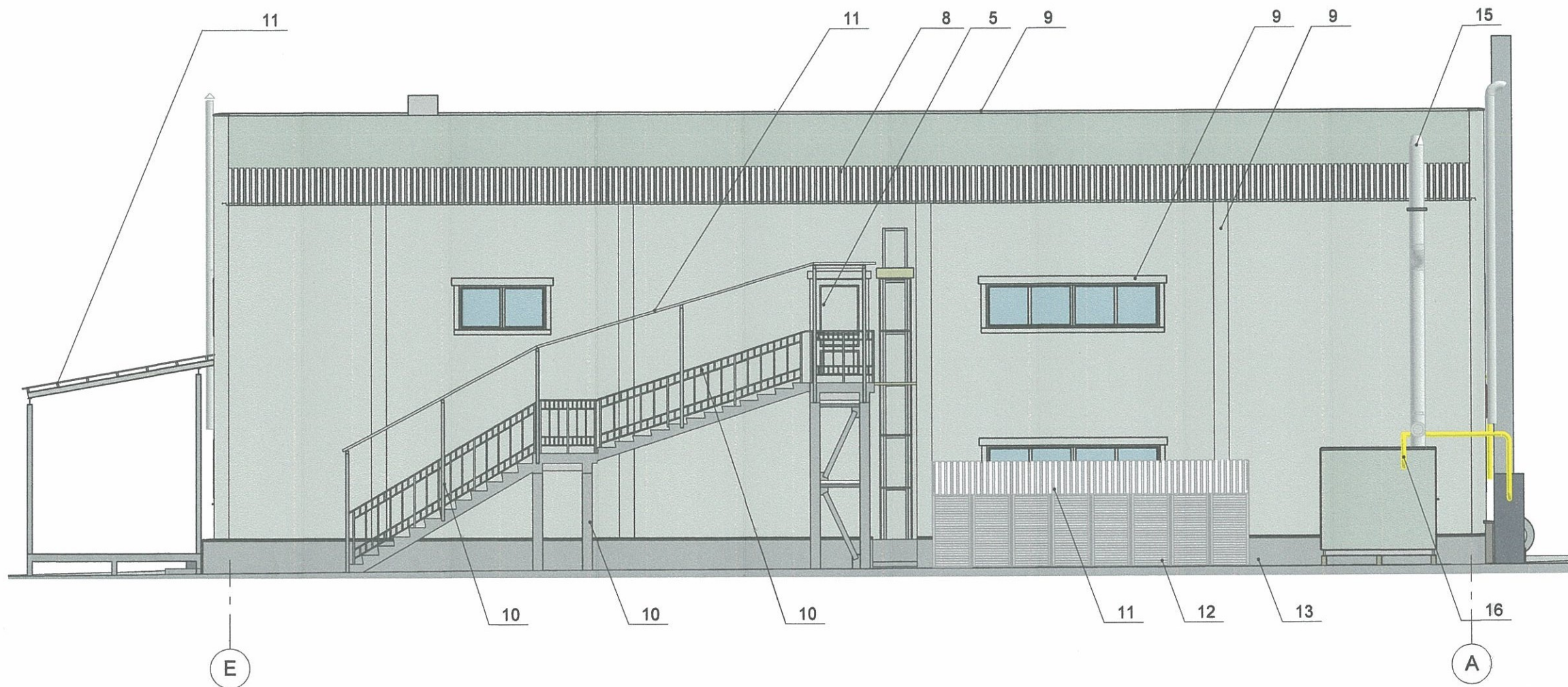

**Условные обозначения:**

2. - позиция в ведомости отделки фасадов

СОГЛАСОВАНО  
 1<sup>й</sup> заместитель начальника ДГА  
 г. Пермь, главный архитектор  
 Д.Ю. Лапшин  
 27 августа 2018 г.

Согласовано

Инов. № подл.
Подпись и дата
Взам. инв.№

301-2018-ОФ											
Колерный паспорт объекта капитального строительства по адресу: г. Пермь, ул. Цимлянская, 25											
Изм.	Кол.уч	Лист	Недок.	Подпись	Дата						
Разраб.	Конашина			<i>[Signature]</i>	07.18						
ГИП	Козлов			<i>[Signature]</i>	07.18						
Н.контр.	Козлов			<i>[Signature]</i>	07.18						
Дворовой фасад					<table border="1" style="float: right;"> <tr> <td>Стадия</td> <td>Лист</td> <td>Листов</td> </tr> <tr> <td>П</td> <td>6</td> <td></td> </tr> </table>	Стадия	Лист	Листов	П	6	
Стадия	Лист	Листов									
П	6										
					 ООО "ПК "ПАМИР"						



**Боковой фасад**

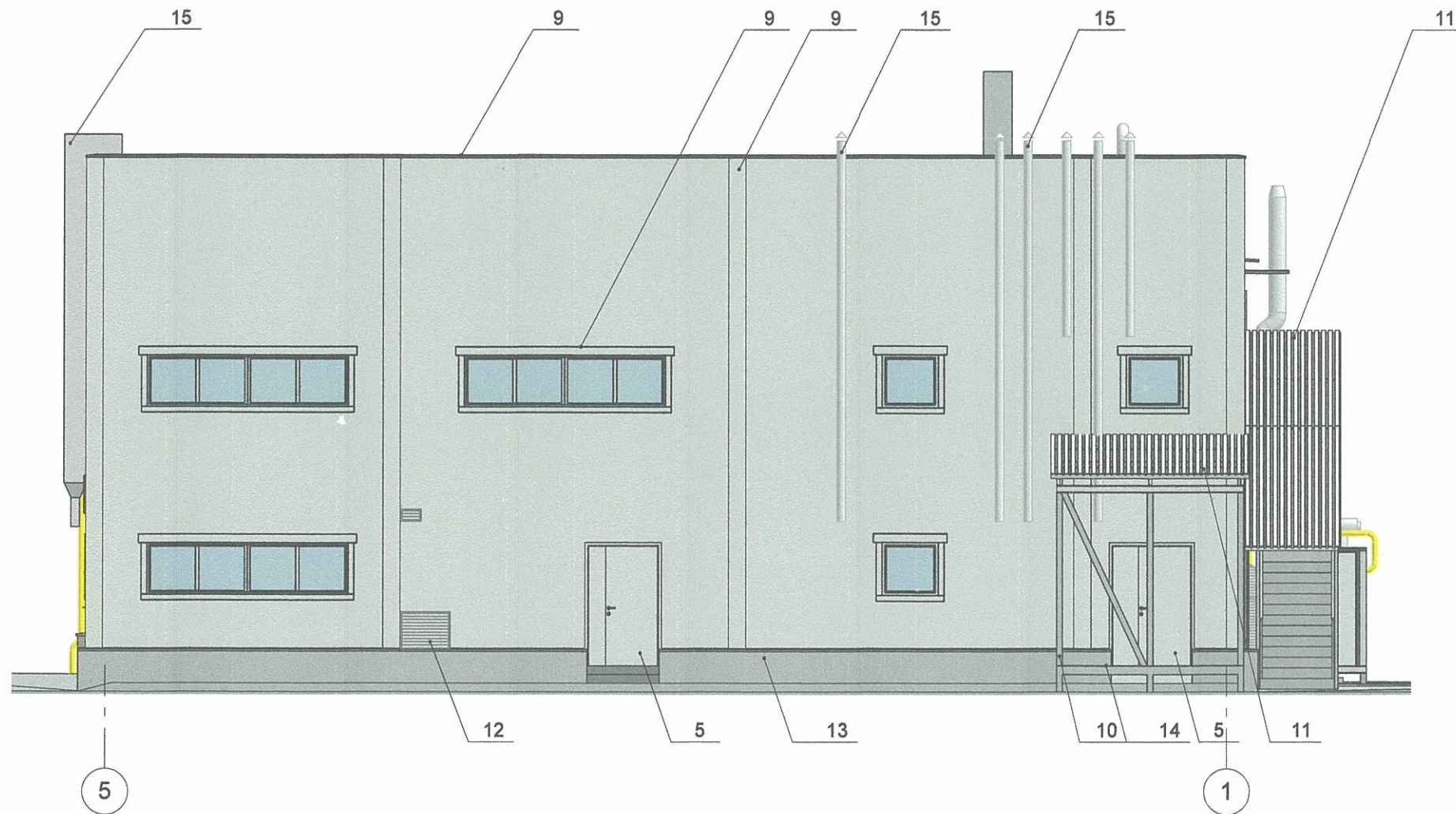

**Условные обозначения:**

2. - позиция в ведомости отделки фасадов

СОГЛАСОВАНО  
1<sup>й</sup> заместитель главного архитектора  
г. Пермь - главный архитектор  
Д.Ю. Лапшин  
24 августа 2018 г.

301-2018-ОФ

Колерный паспорт объекта капитального строительства по адресу:  
г. Пермь, ул. Цимлянская, 25

Изм.	Кол.уч.	Лист	Недок.	Подпись	Дата
Разраб.	Конашина			<i>[Signature]</i>	07.18
ГИП	Козлов			<i>[Signature]</i>	07.18
Н.контр.	Козлов			<i>[Signature]</i>	07.18

Стадия	Лист	Листов
П	7	

Боковой фасад

ООО "ПК "ПАМИР"

Согласовано

Инв. № подл.	Подпись и дата	Взам. инв. №

**Размещение объектов городской информации  
на главном фасаде по ул. Цимлянской**

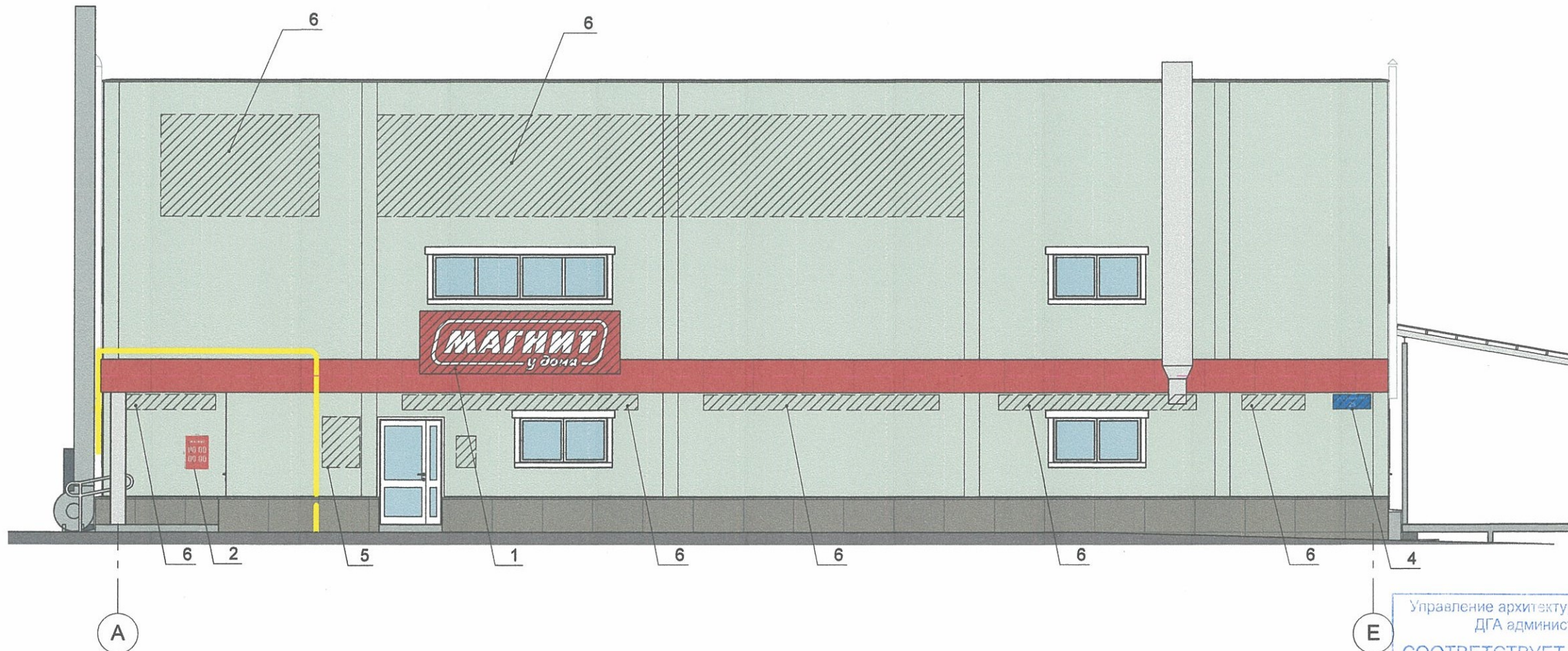

**Ведомость размещения объектов городской информации магазина ММ Карсола**

Поз.	Тип объекта городской информации, материал, способы крепления	Цвет (с указанием RAL)	Наличие, тип подсветки
1	Вывеска лайт-бокс (ОСОБ) с объёмными белыми буквами - 2 шт. 3500 x 1000 мм	RAL 9003	Внутренняя подсветка
2	Табличка режима работы магазина ММ Карсола 450 x 650 мм	RAL 3020 - фон таблички RAL 9003 - цвет букв	-
3	Лайт-бокс в окно. формат А1 (внешний размер 624x871x18 мм) или формат А0 (внешний размер 871x1219x18 мм)	различные	Лицевая сторона (со стороны улицы) с подсветкой, обратная (со стороны торгового зала - без подсветки)
4	Знак адресации. Оргстекло, металл, пластик.	синий, белый	
5	Модульные таблички. Оргстекло, металл, пластик.	фирменные цвета	
6	Объёмные буквы и /или логотипы на направляющих в цвет фасада. Оргстекло, металл, пластик.	фирменные цвета	Внутренняя или контурная подсветка

- Все вывески устанавливаются согласно документов:  
- "Стандарт строительства, реконструкции и ремонта магазинов формата ММ № 2.2" (от 11 октября 2017 г.),  
- "Стандарт архитектурно-дизайнерских экстерьерных решений магазинов формата "у дома" торговой сети Магнит. Версия 1.2" (2017 г.)
- Табличка режима работы устанавливается на высоте 1100 мм размерами 650x450мм.

**Макеты вывесок**



Пример группировки модульных табличек. поз. 5



Управление архитектуры и городского дизайна  
ДГА администрации г.Перми  
**СООТВЕТСТВУЕТ АРХИТЕКТУРНОМУ  
ОБЛИКУ ГОРОДА ПЕРМИ**  
«24» августа 2018г.

*Вресало С.В.* Подпись *С.В. Вресало*

**Условные обозначения:**

- - - - - единая горизонтальная ось вывесок
- 2. - позиция вывески в ведомости размещения объектов городской информации
- ▨ - место допустимого размещения объектов городской информации

301-2018-ОФ

Колерный паспорт объекта капитального строительства по адресу:  
г. Пермь, ул. Цимлянская, 25

Изм.	Кол.уч.	Лист	Подок.	Подпись	Дата
Разраб.	Конашина			<i>С.В. Вресало</i>	07.18
ГИП	Козлов			<i>С.В. Вресало</i>	07.18
Н.контр.	Козлов			<i>С.В. Вресало</i>	07.18

Стадия	Лист	Листов
П	8	

Размещение объектов городской информации на главном фасаде по ул. Цимлянской

ООО "ПК "ПАМИР"

Согласовано

Взам. инв. N

Подпись и дата

Инв. № подл.

**Размещение объектов городской информации  
на боковом фасаде по ул. Делегатской**

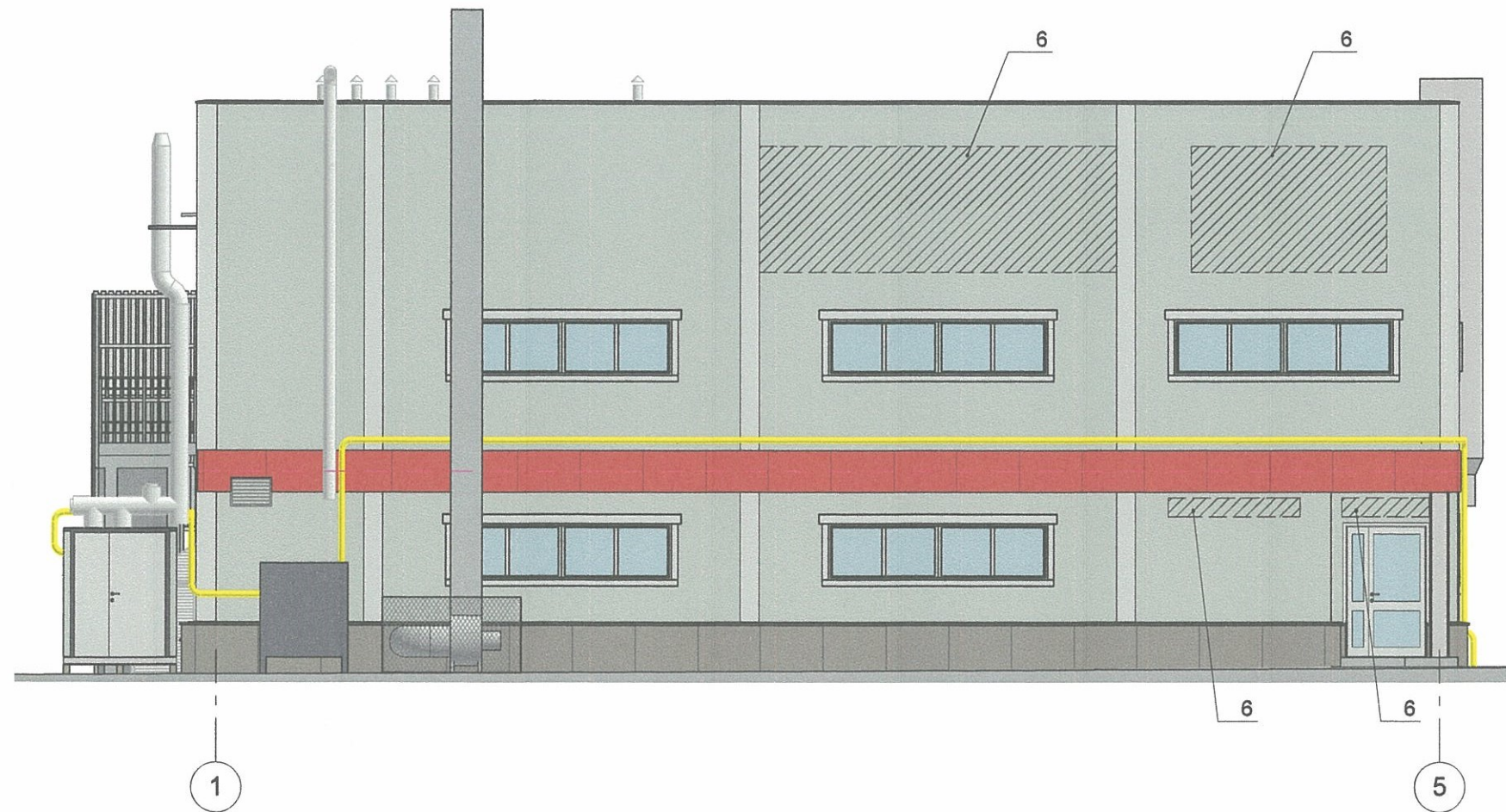

Управление архитектуры и городского дизайна  
ДГА администрации г.Перми  
**СООТВЕТСТВУЕТ АРХИТЕКТУРНОМУ  
ОБЛИКУ ГОРОДА ПЕРМИ**  
«24» августа 2018г.  
Бресало СК Подпись: *Бресало СК*

**Условные обозначения:**

- - - - - единая горизонтальная ось вывесок
- место допустимого размещения объектов городской информации

**Примечание**

1. Единая горизонтальная ось-это условная прямая линия, относительно которой располагаются информационные конструкции. Месторасположение оси на фасаде определяется как половина расстояния между верхним и нижним архитектурным элементом (окна, наличники, карниз, фриз и др.), выделяющимся (западающим, выступающим) из плоскости стены;
2. Размещение вывесок и рекламных конструкций должно осуществляться в границах места допустимого размещения объектов, установленных данным колерным паспортом;
3. Требования к вывескам, их размещению и эксплуатации, установленным и утвержденным Постановлением администрации города Перми от 25.10.2016 № 958;
4. В случае, если планируемые к размещению вывески не соответствуют стандартам, установленным Постановлением, администрации города Перми от 25.10.2016 № 958, потребуется внесение изменений в настоящий колерный паспорт;
5. Размещение рекламных конструкций производится на основании отдельного разрешения в соответствии с требованиями Решения Пермской городской Думы от 27.01.2009 № 11 «Об утверждении Положения о порядке установки и эксплуатации рекламных конструкций на территории города Перми»;
6. Габариты одиночных табличек, их уровень установки должен быть одинаковым у каждой входной группы;
7. Высота конструкции фриза должна быть единой по все длине пристроя, витрины, выступающего элемента.
8. Узлы крепления конструкций к фасаду разрабатываются отдельным рабочим проектом.
9. Вывеска №1 устанавливается на фризе. Вывеска лайт-бокс с объемными белыми буквами.
10. Данный лист смотреть совместно с листом 8, 10.

						301-2018-ОФ			
						Колерный паспорт объекта капитального строительства по адресу: г. Пермь, ул. Цимлянская, 25			
Изм.	Кол.уч.	Лист	№ док.	Подпись	Дата		Стадия	Лист	Листов
				<i>Бресало СК</i>	07.18		П	9	
Разраб.		Конашина		<i>Конашина</i>	07.18				
ГИП		Козлов		<i>Козлов</i>	07.18				
Н.контр.		Козлов		<i>Козлов</i>	07.18				
						Размещение объектов городской информации на боковом фасаде по ул. Делегатской.		ООО "ПК "ПАМИР"	

Согласовано

Инд. № подл.	Подпись и дата	Взам. инв. №

**Размещение объектов городской информации  
на боковом фасаде**

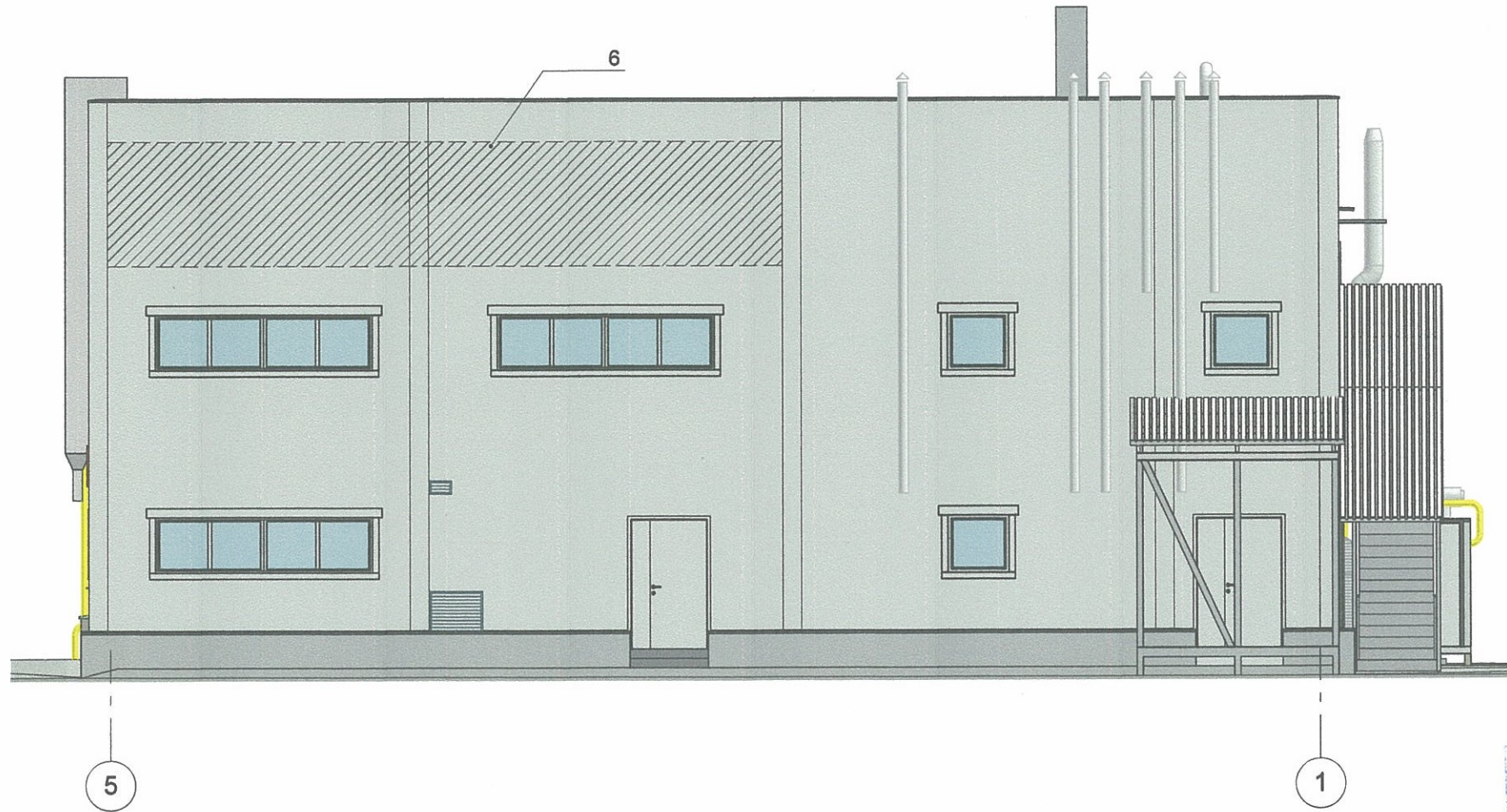

**Условные обозначения:**

 - место допустимого размещения объектов городской информации

Управление архитектуры и городского дизайна  
ДГА администрации г.Перми  
**СООТВЕТСТВУЕТ АРХИТЕКТУРНОМУ  
СБЛИКУ ГОРОДА ПЕРМИ**  
*«24» августа 2018г.*  
*Бресано С.В.* Подпись *Бресано С.В.*

301-2018-ОФ

Колерный паспорт объекта капитального строительства по адресу:  
г. Пермь, ул. Цимлянская, 25

Изм.	Кол.уч.	Лист	Недок.	Подпись	Дата
Разраб.	Конашина			<i>[Signature]</i>	07.18
ГИП	Козлов			<i>[Signature]</i>	07.18
Н.контр.	Козлов			<i>[Signature]</i>	07.18

Стадия	Лист	Листов
п	10	

Размещение объектов городской информации  
на боковом фасаде



ООО "ПК "ПАМИР"

Согласовано

Взам. инв. N

Подпись и дата

Инв. № подл.

Архитектурно-художественная подсветка

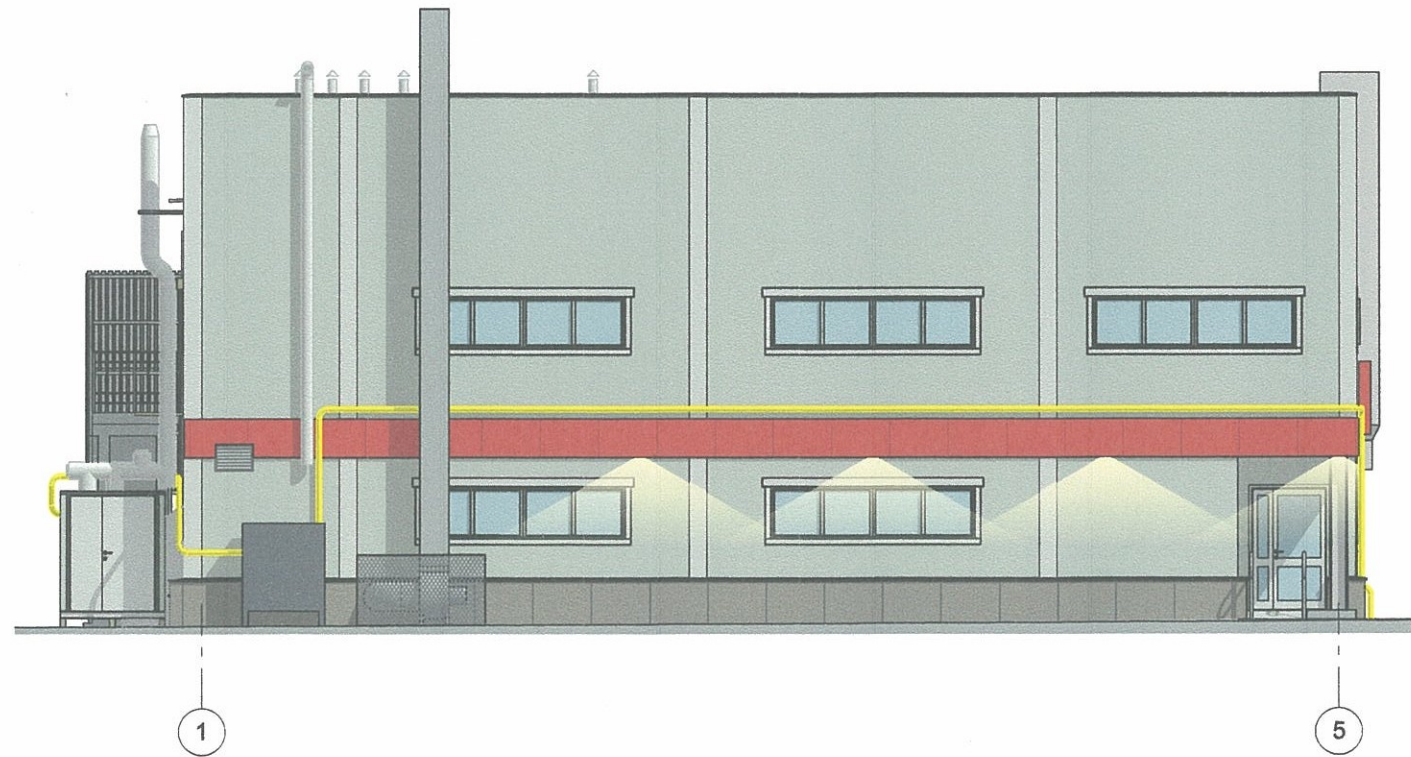
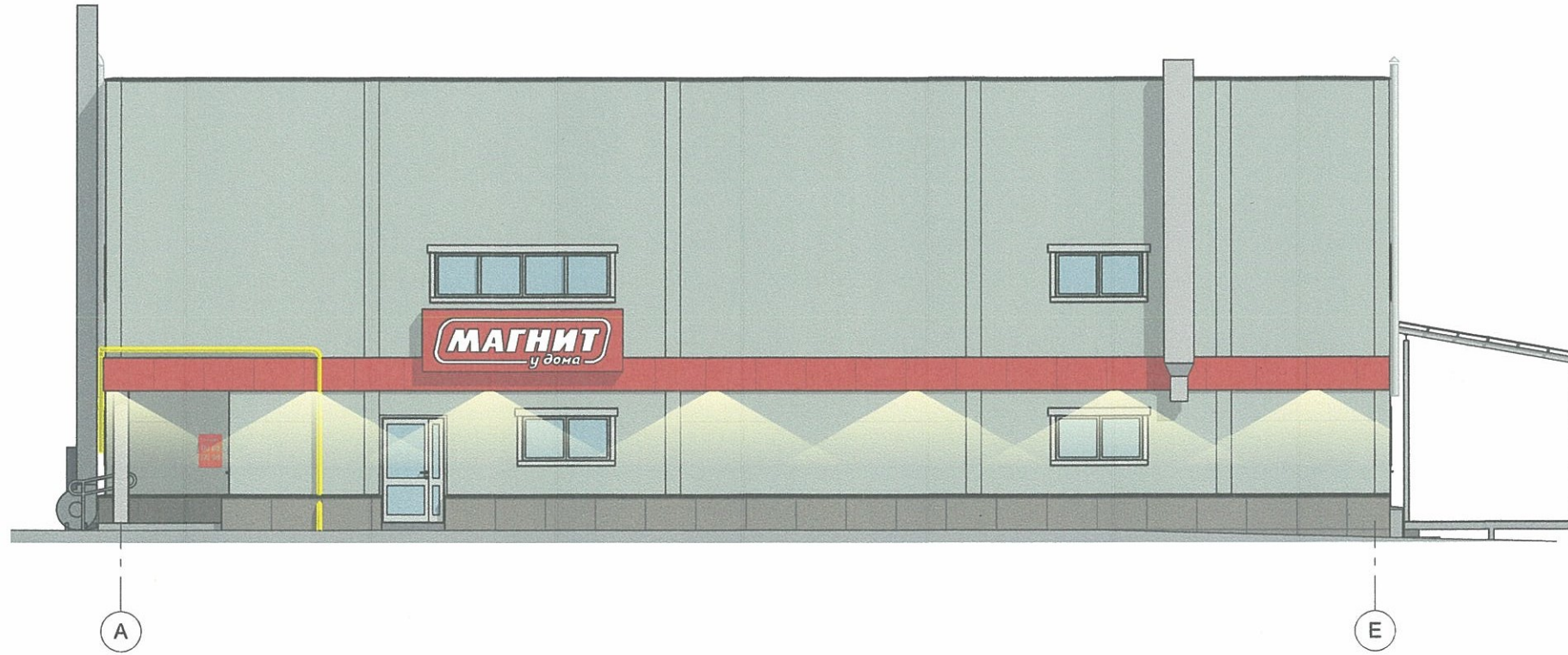

Согласовано

Инов. № подл.	Подпись и дата	Взам. инв. N

301-2018-ОФ					
Колерный паспорт объекта капитального строительства по адресу: г. Пермь, ул. Цимлянская, 25					
Изм.	Кол.уч.	Лист	№ док.	Подпись	Дата
Разраб.	Конашина			<i>[Signature]</i>	07.18
ГИП	Козлов			<i>[Signature]</i>	07.18
Н.контр.	Козлов			<i>[Signature]</i>	07.18
Архитектурно-художественная подсветка				Стадия	Лист
				П	11
				Листов	
					ООО "ПК "ПАМИР"

Эталоны колеров

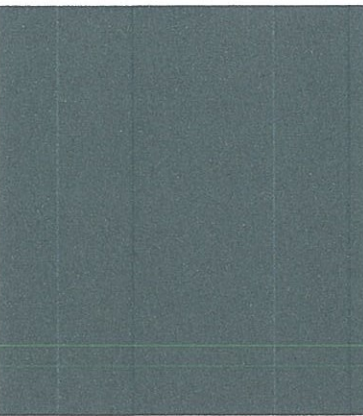
1	RAL 7016	C:	60	
		M:	30	
		Y:	20	
		K:	80	
		R:	55	
		G:	63	
		B:	67	

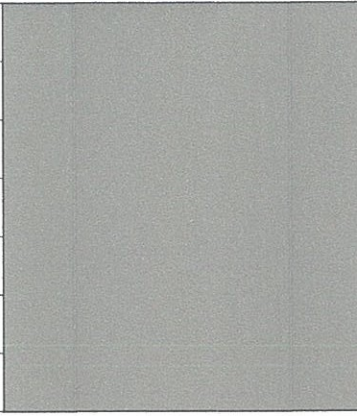
10, 12	RAL 7036	C:	35	
		M:	30	
		Y:	30	
		K:	10	
		R:	151	
		G:	147	
		B:	146	

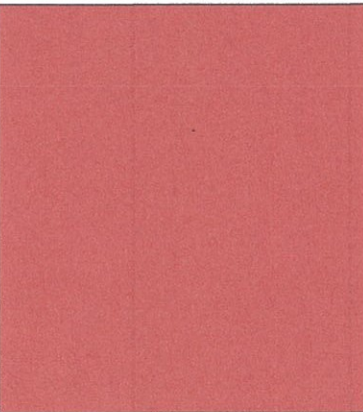
2	RAL 3020	C:	0	
		M:	100	
		Y:	100	
		K:	10	
		R:	193	
		G:	18	
		B:	28	

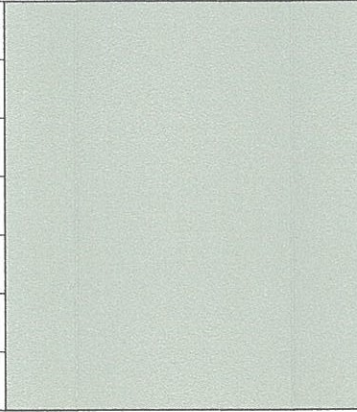
3, 9, 13	RAL 7035	C:	20	
		M:	10	
		Y:	15	
		K:	5	
		R:	197	
		G:	199	
		B:	196	

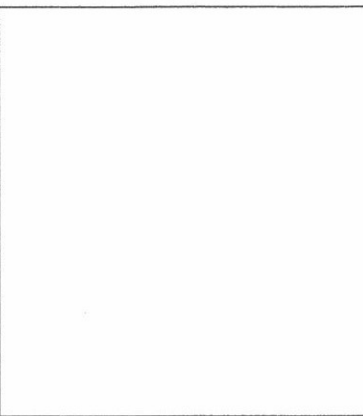
4, 5, 6, 7, 11	RAL 9003	C:	0	
		M:	0	
		Y:	0	
		K:	0	
		R:	236	
		G:	236	
		B:	231	

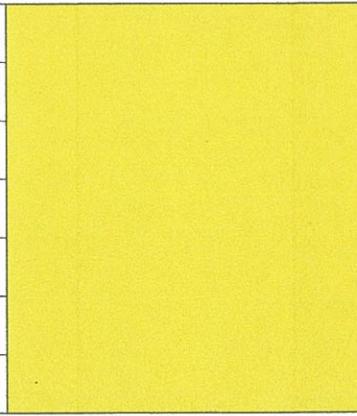
16	RAL 1018	C:	15	
		M:	100	
		Y:	15	
		K:	10	
		R:	243	
		G:	224	
		B:	59	

СОГЛАСОВАНО  
1<sup>й</sup> заместитель начальника ДГ  
г. Пермь главный архитектор  
Д.О. Лапшин  
**24 августа 2018**

Согласовано

Инд. № подл.	Подпись и дата	Взам. инв. №

301-2018-ОФ											
Колерный паспорт объекта капитального строительства по адресу: г. Пермь, ул. Цимлянская, 25											
Изм.	Кол.уч	Лист	Недок.	Подпись	Дата						
Разраб.	Конашина				07.18						
ГИП	Козлов				07.18						
Н.контр.	Козлов				07.18						
Эталоны колеров					<table border="1"> <tr> <td>Стадия</td> <td>Лист</td> <td>Листов</td> </tr> <tr> <td>П</td> <td>12</td> <td></td> </tr> </table>	Стадия	Лист	Листов	П	12	
Стадия	Лист	Листов									
П	12										
					 ООО "ПК "ПАМИР"						