



ДЕПАРТАМЕНТ ГРАДОСТРОИТЕЛЬСТВА И АРХИТЕКТУРЫ
АДМИНИСТРАЦИИ ГОРОДА ПЕРМИ

ООО «ИЗДАТЕЛЬСКИЙ ДОМ «ИНОМАРКА»

САР-059-22-01-40-3429 от 17.10.2018

Заказчик: АО «Тандер»

КОЛЕРНЫЙ ПАСПОРТ

АДРЕС ОБЪЕКТА: г. Пермь, административный район Свердловский,
ул. Яблочкова, здание № 23Б (пристрой к многоквартирному жилому дому)

№ 133 - 10 - 2018 - КЯ

г. Пермь 2018 г.

Ведомость чертежей комплекта марки АР

| Лист | НАИМЕНОВАНИЕ | ПРИМЕЧАНИЕ |
|------|--|------------|
| 1 | Общие данные, ведомость отделки фасадов | |
| 2 | Ситуационный план, пояснительная записка | |
| 3, 4 | Существующие фото фасадов | |
| 5 | Главный фасад | |
| 6 | Дворовой фасад | |
| 7 | Боковой фасад | |
| 8 | Размещение объектов городской информации на главном/боковом фасаде | |
| 9 | Размещение объектов городской информации на боковом фасаде | |
| 10 | Эталоны колеров | |

Ведомость отделки фасадов

| ПОЗ. | ЭЛЕМЕНТ ФАСАДА | ЭТАЛОН ЦВЕТА Lab, NCS,RAL | ОБОЗНАЧ. | ВИД ОТДЕЛКИ | ПРИМ. |
|------|---|---|----------|--|-------|
| 1 | Основное поле стены |  Белый | | Штукатурка, окрашенная атмосферной краской Композитные панели | |
| 2 | Цоколь |  | | Штукатурка, окрашенная атмосферной краской Композитные панели | |
| 3 | Оконные переплеты | Белый  | | Дерево/ Металлопластик | |
| 4 | Дверные полотна |  | | Металлопластик/ Металл с покраской атмосферной краской | |
| 5 | Кровля здания |  | | Рулонно-битумное полимерное покрытие | |
| 6 | Лестницы |  | | Железобетон/ Металл с покраской атмосферной краской, | |
| 7 | Перила, ограждения, металлические элементы |  | | Металл с покраской атмосферной краской, нержавеющая сталь | |
| 8 | Покрытие козырька | Белый  | | Металл с покраской атмосферной краской | |
| 9 | Вентиляционные каналы |  | | Нержавеющая сталь | |
| 10 | Входной портал |  | | Композит Alkotec | |
| 11 | Кондиционеры, экран с перфорацией в цвет фасада | Белый  | | Металл с покраской атмосферной краской | |

ИНСТРУКЦИЯ

о порядке производства работ, связанных с окраской фасадов и всех наружных частей зданий, сооружений, строений, расположенных на территории города Перми

1. Окраска фасадов и всех наружных частей зданий, сооружений, строений, ограждений, заборов, павильонов, киосков, ларьков и прочих объектов, расположенных на территории города Перми, может производиться лишь на основании колерного паспорта фасадов на ремонт и окраску, выдаваемых Департаментом градостроительства и архитектуры Администрации города Перми.

2. До начала процесса окраски здания или какого-либо сооружения должны быть произведены работы по капитальному ремонту всех без исключения наружных частей его, подлежащих окраске.

3. До начала ремонта зданий, имеющих газосветовую рекламу, сообщить рекламораспространителю о предстоящих работах на фасаде здания с целью сохранения вывесок либо их демонтажу.

4. Полуразрушенные и разрушенные архитектурные художественно-скульптурные детали здания, карниза, колонны, пилястры, капители, фризы, тяги, лепные украшения, барельефы, мозаика, художественная роспись подлежат обязательному восстановлению в своем первоначальном виде.

Категорически запрещается производить окраску зданий без предварительного восстановления указанных деталей.

5. Металлические поверхности отдельных частей здания, чугунные решетки, перила балконов и лестниц, кронштейны, дверные и оконные приборы, архитектурно-художественные детали перед окраской очищают от грязи, ржавчины, старой краски и по покрываются вновь лишь масляной краской.

6. В соответствии с выданными образцами цвета колерами) на окраску здания организация, производит ремонт здания, составляет пробные образцы цвета, которые наносятся на видное место стены.



Проверку и согласование пробного образца цвета (колера), а также готовности поверхности стены и отдельных наружных частей здания к окраске производит уполномоченный представитель Департамента градостроительства и архитектуры Администрации города Перми. Без указанной проверки и согласования производить окраску фасада категорически воспрещается.

7. Домоуправления, организации и учреждения, производящие окраску и связанный с нею ремонт здания, несут полную ответственность за точное выполнение настоящей инструкции и привлекаются к ответственности за нарушение ее.

8. Цветовая гамма рекламодателя должна гармонировать с основным колористическим решением фасадов здания.

9. По всем вопросам, связанным с производством работ по окраске зданий, необходимо обращаться в Департамент градостроительства и архитектуры Администрации г. Перми (ул. Сибирская. 15, к. 314)

СОГЛАСОВАНО
1^й заместитель начальника ДГА
г. Перми - главный архитектор
19 10 2018

| | | | | | | | | | |
|------------|--------|------|-------------|---|-------|---|---|------|--------|
| | | | | | | № 133 - 10 - 2018 - КЯ | | | |
| | | | | | | Колерный паспорт объекта капитального строительства по ул. Яблочкова, 23Б. Свердловского района г. Перми. | | | |
| Изм. | Кол.уч | Лист | № док. | Подпись | Дата | Помещение торгового назначения | Стадия | Лист | Листов |
| Разраб. | | | Ложкин В.В. |  | 10.18 | | П | 1 | 10 |
| | | | | | | Общие данные | ООО «Издательский дом «Иномарка», г.Пермь | | |
| Н.контроль | | | Ложкин В.В. |  | 10.18 | | | | |

Ситуационный план-схема

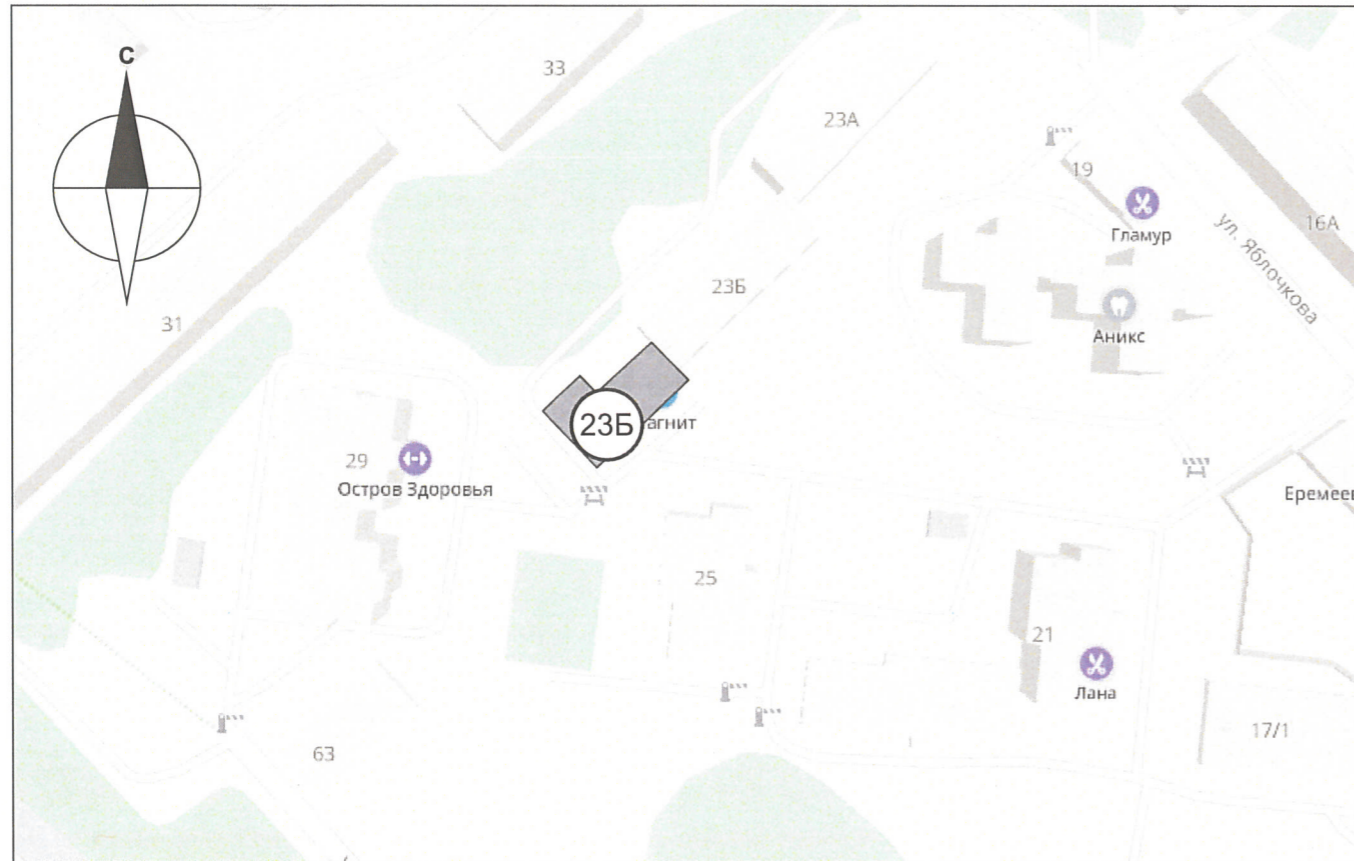

Ведомость ссылочных и прилагаемых документов

| ОБОЗНАЧЕНИЕ | НАИМЕНОВАНИЕ | ПРИМЕЧАНИЕ |
|-------------|--|---------------|
| № 958 | Постановление об утверждении Стандартных требований к вывескам, их размещению и эксплуатации | от 25.10.2016 |
| № 130 | Постановление об утверждении формы колерного паспорта, требований к его содержанию, порядка и критериев его согласования | от 22.02.2017 |

Пояснительная записка

Цель разработки колерного паспорта здания - приведение цветового решения и оформления здания к единому архитектурному внешнему виду с применением современных конструкций и материалов. Определение возможных мест размещения объектов монументального искусства (мемориальных досок, памятных знаков), других объектов городского дизайна, наружной рекламы и визуальной информации, а также дополнительного оборудования.

Объект - одноэтажное здание, назначение - нежилое, торговое. Примыкает к жилому дому расположенному по адресу ул. Яблочкова, 23Б.

Проектом предусмотрено устройство новых вывесок компаний, упорядочивание размеров и места размещения рекламных конструкций.

Технология работ - выполнить работы по ремонту всех его элементов, подлежащих окраске; все металлические элементы должны быть очищены от грязи, ржавчины и старой краски.
 Антикоррозийные работы следует выполнять в соответствии с требованиями СП 71.13330.2016 «Защита строительных конструкций и сооружений от коррозии».
 Работы по отделке фасада необходимо выполнить в соответствии с требованиями СП 71.13330.2017 «Изоляционные и отделочные покрытия», ТР 79-98
 «Технические рекомендации по подготовке поверхности наружных ограждающих конструкций жилых и общественных зданий под отделку при их реконструкции и ремонте», ТР 85-89 «Технические рекомендации по входному контролю качества материалов, применяемых для отделки фасадов».
 Используемые при отделочных работах материалы должны иметь сертификаты соответствия.

| | | | | | | № 133 - 10 - 2018 - КЯ | | | |
|------------|--------|-------------|--------|---------|-------|---|---|------|--------|
| | | | | | | Колерный паспорт объекта капитального строительства по ул. Яблочкова, 23Б. Свердловского района г. Перми. | | | |
| Изм. | Кол.уч | Лист | № док. | Подпись | Дата | | | | |
| Разраб. | | Ложкин В.В. | | | 10.18 | Помещение торгового назначения | Стадия | Лист | Листов |
| | | | | | | | П | 2 | 10 |
| | | | | | | Ситуационный план | ООО «Издательский дом «Иномарка», г.Пермь | | |
| Н.контроль | | Ложкин В.В. | | | 10.18 | | | | |

Существующие фото фасадов

Главный фасад



| | | | | | | | | | |
|------------|--------|-------------|--------|---------|-------|--|--|------|--------|
| | | | | | | № 133 - 10 - 2018 - КЯ | | | |
| | | | | | | Коперный паспорт объекта капитального строительства по ул. Яблочкова, 23Б. Свердловского района г. Перми. | | | |
| Изм. | Кол.уч | Лист | Недок. | Подпись | Дата | Помещение торгового назначения | Стадия | Лист | Листов |
| Разраб. | | Ложкин В.В. | | | 10.18 | | П | 3 | 10 |
| | | | | | | Существующие фото фасадов | ООО «Издательский дом «Иномарка», г.Пермь | | |
| Н.контроль | | Ложкин В.В. | | | 10.18 | | | | |

Существующие фото фасадов

Дворовый фасад



Боковой фасад



| | | | | | | | | | |
|------------|--------|-------------|--------|---------|-------|--|--|------|--------|
| | | | | | | № 133 - 10 - 2018 - КЯ | | | |
| | | | | | | Коперный паспорт объекта капитального строительства по ул. Яблочкова, 23Б. Свердловского района г. Перми. | | | |
| Изм. | Кол.уч | Лист | Недок. | Подпись | Дата | Помещение торгового назначения | Стадия | Лист | Листов |
| Разраб. | | Ложкин В.В. | | | 10.18 | | П | 4 | 10 |
| | | | | | | Существующие фото фасадов | ООО «Издательский дом «Иномарка», г.Пермь | | |
| Н.контроль | | Ложкин В.В. | | | 10.18 | | | | |

Главный фасад со стороны ул. Яблочкова

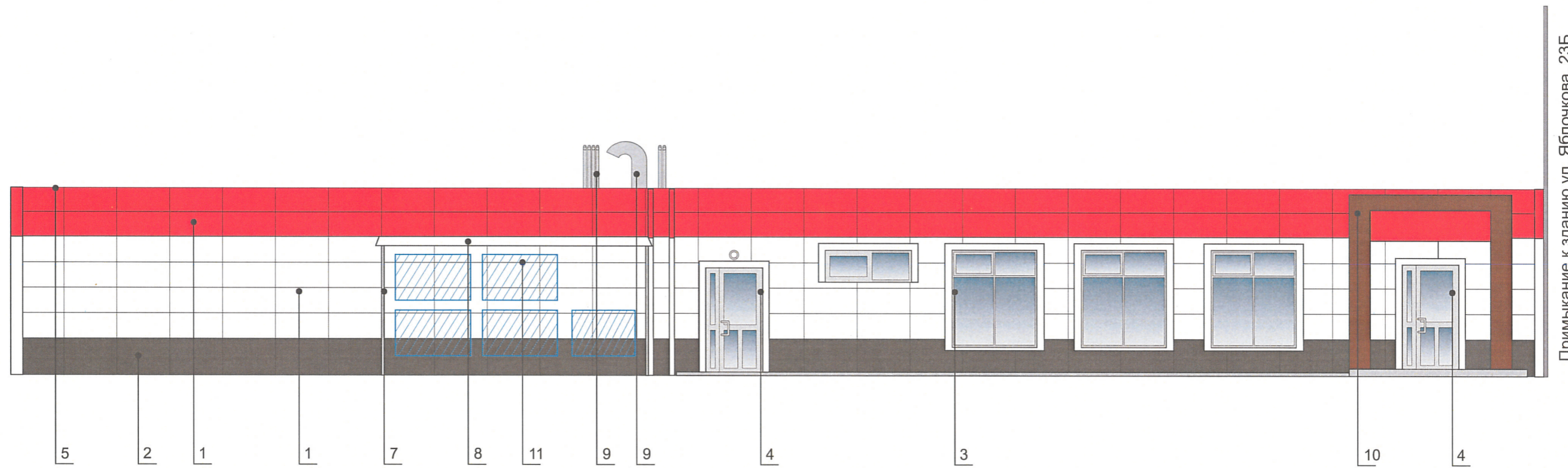

Примыкание к зданию ул. Яблочкова, 23Б

ПРИМЕЧАНИЕ:

В случае, если наружные лестницы при дополнительно устроенных входах в общественные помещения здания выходят за границы предоставленного земельного участка и красные линии квартала, то устройство дополнительных или переустройство существующих входных групп требует получения разрешения в установленном порядке;

В случае устройства или переустройства (перепланировки, ремонта, реконструкции) помещения общественного назначения, их входных групп в обязательном порядке должны быть предусмотрены мероприятия по обеспечению доступности данных помещений для маломобильных групп населения, включая инвалидов, использующих кресла-коляски и собак-проводников (далее МГН) в соответствии с требованиями СП 59.13330.2016 Свод правил. Доступность зданий и сооружений для маломобильных групп населения. Данный свод правил касается функционально-планировочных элементов зданий и сооружений, их участков или отдельных помещений, доступных для МГН (входные узлы, коммуникации, пути эвакуации, помещения и зоны обслуживания, а также их информационное и инженерное обустройство). В частности, лестницы при входах в общественные помещения должны дублироваться пандусами с уклоном не более 1:20 (5%) или иными средствами подъема (подъемные платформы, лифты и т.д.). Согласно вышеуказанному Своду правил наружные лестницы и пандусы должны иметь поручни с учетом технических требований к опорным стационарным по ГОСТ Р 51261; размеры входной площадки при открывании дверей наружу должны быть не менее 1,4x2,0 или 1,5x1,85; размеры входной площадки с пандусом не менее 2,2x2,2 м.

При размещении помещений первого этажа предусматривать размещение витрины.

На главном фасаде необходимо установка экранов с перфорацией на кондиционерах.

Места возможного размещения дополнительного оборудования фасадов

ПРИМЕЧАНИЕ 2: Ведомость отделки фасадов см. лист 1

СОГЛАСОВАНО
Заместитель начальника ДГА
г. Перми - главный архитектор
С.Ю. Ветшин
19 10 2018

| | | | | | | | | | |
|------------|--------|------|--------|---------|-------|--|--|------|--------|
| | | | | | | № 133 - 10 - 2018 - КЯ | | | |
| | | | | | | Колерный паспорт объекта капитального строительства по ул. Яблочкова, 23Б. Свердловского района г. Перми. | | | |
| Изм. | Кол.уч | Лист | Недок. | Подпись | Дата | Помещение торгового назначения | Стадия | Лист | Листов |
| Разраб. | | | | | 10.18 | | П | 5 | 10 |
| | | | | | | Главный фасад со стороны ул. Мира | ООО «Издательский дом «Иномарка», г.Пермь | | |
| Н.контроль | | | | | 10.18 | | | | |

Дворовой фасад

Примыкание к зданию ул. Яблочкова, 23Б

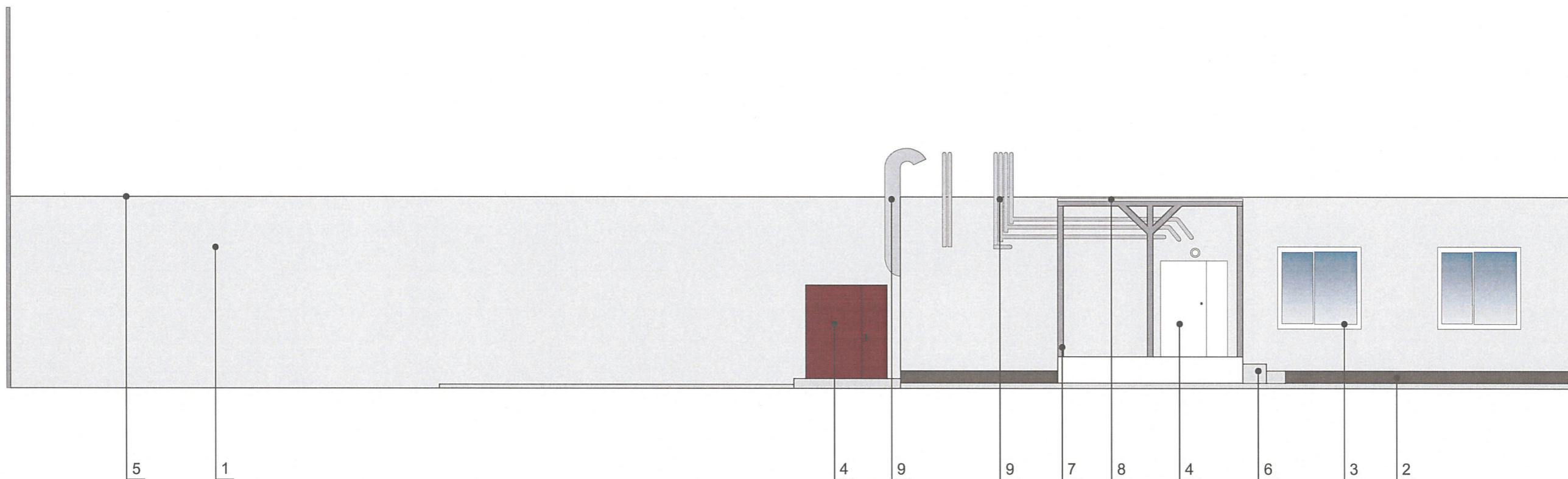

Места возможного размещения дополнительного оборудования фасадов

ПРИМЕЧАНИЕ: Ведомость отделки фасадов см. лист 1

СОГЛАСОВАНО
1^й заместитель начальника ДГА
г. Пермь - главный архитектор
19 10 2018

| | | | | | | | | | |
|------------|--------|------|--------|---------|-------|--|--|------|--------|
| | | | | | | № 133 - 10 - 2018 - КЯ | | | |
| | | | | | | Колерный паспорт объекта капитального строительства по ул. Яблочкова, 23Б. Свердловского района г. Перми. | | | |
| Изм. | Кол.уч | Лист | Недок. | Подпись | Дата | Помещение торгового назначения | Стадия | Лист | Листов |
| Разраб. | | | | | 10.18 | | п | 6 | 10 |
| | | | | | | Дворовой фасад | ООО «Издательский дом «Иномарка», г.Пермь | | |
| Н.контроль | | | | | 10.18 | | | | |

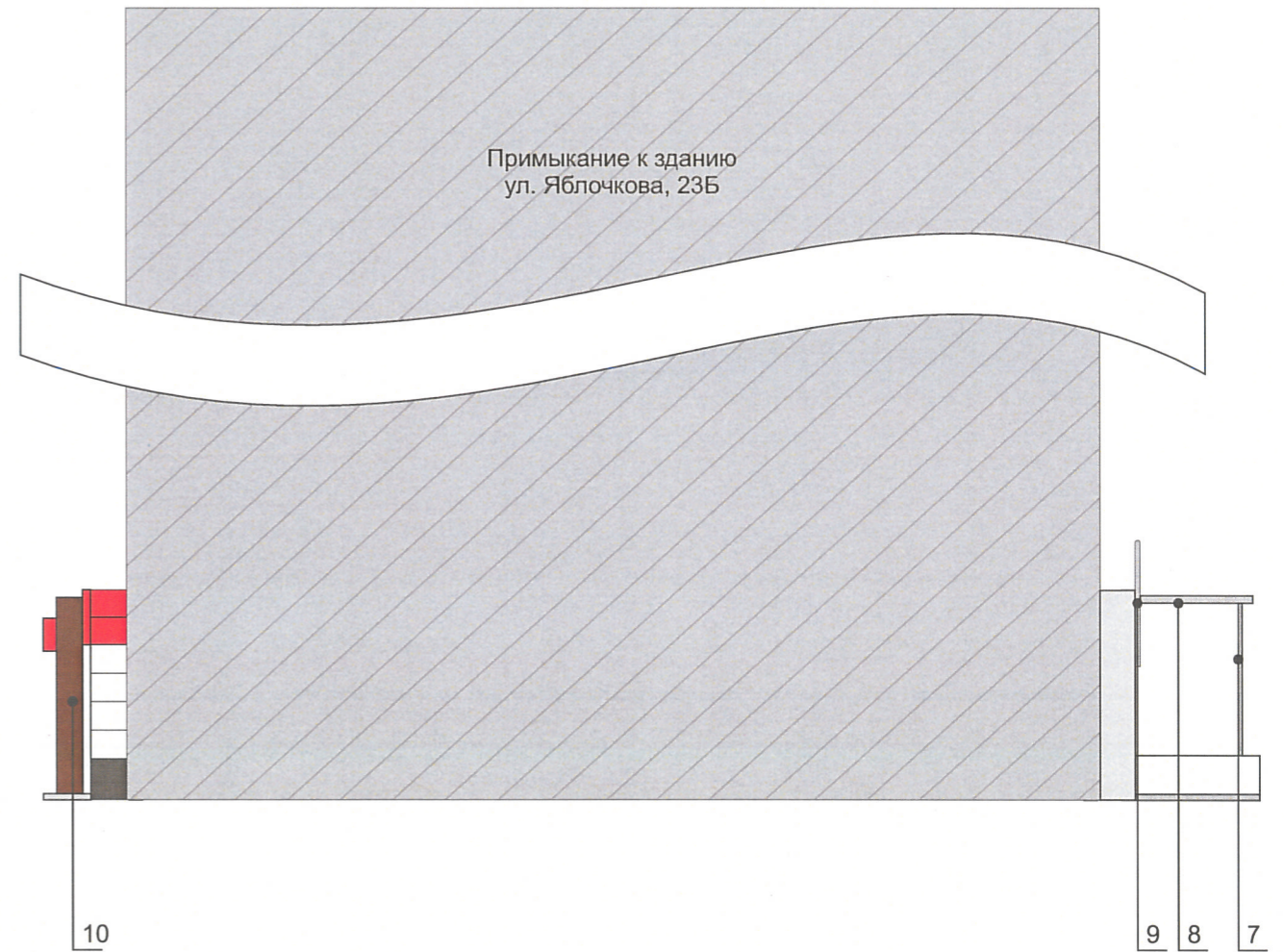
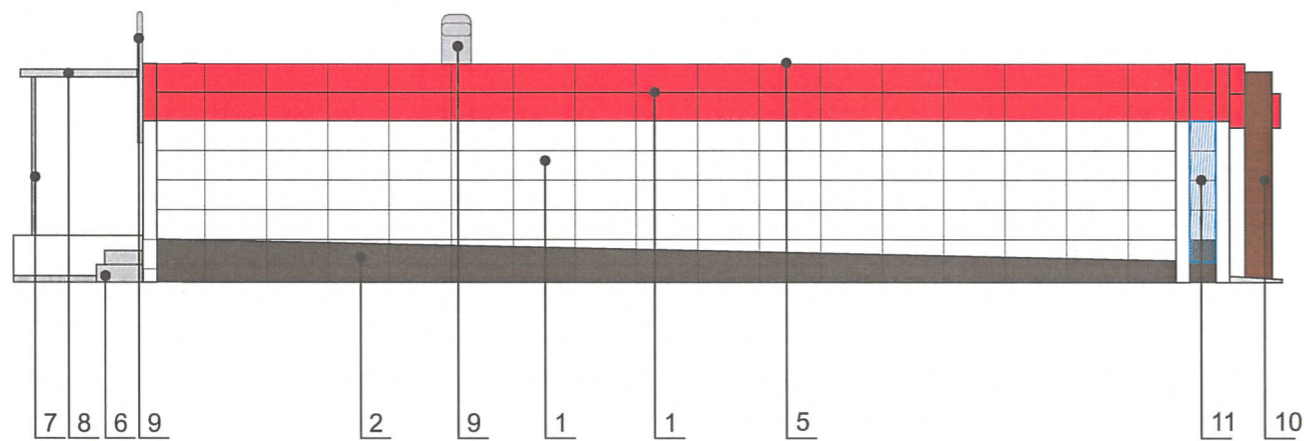

Боковые фасады



СОГЛАСОВАНО
1^й заместитель начальника ДГА
г. Пермь - главный архитектор
Д.Ю. Ложкин
19.10.2018

 Места возможного размещения дополнительного оборудования фасадов

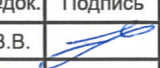
ПРИМЕЧАНИЕ: Ведомость отделки фасадов см. лист 1

| | | | | | | | | | |
|------------|--------|------|--------|---|-------|--|--|------|--------|
| | | | | | | № 133 - 10 - 2018 - КЯ | | | |
| | | | | | | Колерный паспорт объекта капитального строительства по ул. Яблочкова, 23Б. Свердловского района г. Перми. | | | |
| Изм. | Кол.уч | Лист | № док. | Подпись | Дата | Помещение торгового назначения | Стадия | Лист | Листов |
| Разраб. | | | |  | 10.18 | | П | 7 | 10 |
| | | | | | | Боковой фасад | ООО «Издательский дом «Иномарка», г.Пермь | | |
| Н.контроль | | | |  | 10.18 | | | | |

Размещение объектов городской информации (главный фасад)

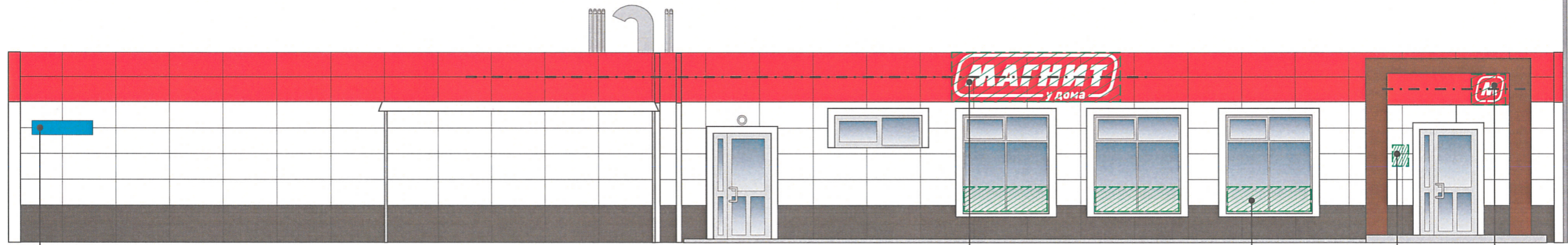

Примыкание к зданию ул. Яблочкова, 23Б

2

1

3

1



Место допустимого расположения (вывесок, рекламных конструкций)



Ось размещения объектов городской информации (вывесок, рекламных конструкций)

Узлы крепления объектов городской информации

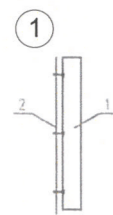

Крепление металлоконструкций к фасаду производится болтами в зависимости от несущей поверхности, кирпич или металлическая рама входной группы.

- 1 Объемная буква
- 2 Несущая поверхность, кирпич или металлическая рама

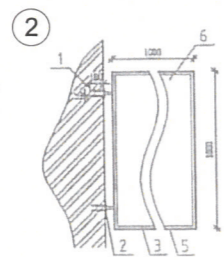

Крепление металлоконструкций к фасаду производится на закладные детали анкерными болтами.

- 1 Анкер
- 2 Металлическая пластина
- 3 Металлоконструкция кронштейн-панели
- 4 Кирпичная стена
- 5 Оцинкованный сайдинг

ПРИМЕЧАНИЕ:

1. Размещение вывесок и рекламных конструкций должно осуществляться в границах места допустимого размещения объектов, установленных данным колерным паспортом;
2. Размещение вывесок по отношению к друг к другу, их конфигурация и наполненность информацией должны соответствовать Стандартным требованиям к вывескам, их размещению и эксплуатации, установленным и утвержденным Постановлением администрации города Перми от 25.10.2016 № 958;
3. В случае, если планируемые к размещению вывески не соответствуют Постановлению администрации города Перми от 25.10.2016 № 958, потребуется внесение изменений в настоящий колерный паспорт;
4. Размещение рекламных конструкций производится на основании отдельного разрешения в соответствии с требованиями Решения Пермской городской Думы от 27.01.2009 № 11 «Об утверждении Положения о порядке установки и эксплуатации рекламных конструкций на территории города Перми»;
5. Единая горизонтальная ось – это условная прямая линия, относительно которой располагаются информационные конструкции. Определяется как половина расстояния между верхним и нижним архитектурным элементом (окна, наличники, карниз, фриз и др.), выделяющимся (западающим, выступающим) из плоскости стены.
6. Размеры одиночных табличек-режимников должны быть одинаковыми.
7. Материал, габариты и цвет подложки фриза должны быть одинаковыми по всей длине занимаемого помещения. Высота фризов должна быть одинаковой по всей длине фасада
8. Допускается размещение арт-объектов, выполненных из разных материалов художниками-монументалистами.
9. Размещение вывесок, перекрывающие оконные проемы, а так же расположенные на балконах зданий и сооружений должны быть согласованы с собственниками помещений, к которым относится балкон и данный оконный проем.

Управление архитектуры и городского дизайна
ДГА администрации г.Перми
**СООТВЕТСТВУЕТ АРХИТЕКТУРНОМУ
ОБЛИКУ ГОРОДА ПЕРМИ**
«19» 10 2018
Васильев СВ Подпись *Васильев СВ*

Ведомость размещения объектов городской информации

| № | НАЗВАНИЕ, ТИП РЕКЛАМЫ | ЦВЕТОВАЯ ГАММА | НАЛИЧИЕ, ТИП ПОДСВЕТКИ |
|---|--|-----------------|--|
| 1 | Объемные буквына металлических направляющих. Контражур, винил, оргстекло, металл, пластик. | Фирменные цвета | Внутренняя подсветка/ Контурная подсветка/ без подсветки |
| 2 | Знак адресации. Выполнен из оргстекла, пластика, металла | синий/белый | Без подсветки |
| 3 | Режим работы. Выполнен из оргстекла, пластика, металла, виниловой пленки | Фирменные цвета | Без подсветки |
| 4 | Выклейка виниловой пленкой до 30% от площади остекления | Фирменные цвета | Без подсветки |

| | | | | | | | | | |
|------------|--------|------|-------------|--------------------|-------|---|---|------|--------|
| | | | | | | № 133 - 10 - 2018 - КЯ | | | |
| | | | | | | Колерный паспорт объекта капитального строительства по ул. Яблочкова, 23Б. Свердловского района г. Перми. | | | |
| Изм. | Кол.уч | Лист | № док. | Подпись | Дата | | | | |
| Разраб. | | | Ложкин В.В. | <i>Ложкин В.В.</i> | 10.18 | Помещение торгового назначения | Стадия | Лист | Листов |
| | | | | | | | П | 8 | 10 |
| Н.контроль | | | Ложкин В.В. | <i>Ложкин В.В.</i> | 10.18 | Размещение объектов городской информации (фрагмент) | ООО «Издательский дом «Иномарка», г.Пермь | | |

Размещение объектов городской информации (боковые фасады)



- Допускается размещение вывесок (далее вывески) в границах помещения заинтересованного лица в виде:
- а) отдельно расположенных букв, логотипов (в том числе световых, объемных, пластиковых, металлических) с использованием неона, выполненных по инновационным технологиям (в том числе с использованием краеосвещенных систем, вывесок со светодинамикой) на фризе (подложке);
 - б) то же – на козырьках входных групп, в том числе с использованием «выклейки».
 - в) панель-кронштейн.
2. Вывески должны быть привязаны к композиционным осям фасадов объектов капитального строительства и соответствовать архитектурному решению фасадов.
3. Размещение вывесок, табличек на фасадах объектов капитального строительства с несколькими входными группами (входами) должно осуществляться упорядочено и комплексно, с учетом:
- а) сохранения общего архитектурно-художественного, композиционного решения фасадов;
 - б) единой горизонтальной оси размещения на всем протяжении фасадов;
 - в) единой высоты, толщины вывесок, табличек;
 - г) соблюдения требований Федерального закона от 01.06.2005 № 53-ФЗ «О государственном языке Российской Федерации».
4. На объекте капитального строительства, оборудованном одной входной группой (входом), предназначенной для более чем двух заинтересованных лиц, вывески заменяются общей табличкой (режимником).
5. Допускается выполнение вывески в виде крышной установки, которая размещается на кровле, расположенной над верхним этажом объекта капитального строительства.
6. Таблички (режимники) могут быть заменены надписями на стекле витрины, входной двери, выполненными в технике аппликации.
7. Допускается размещение арт-объектов, выполненных из разных материалов художниками-монументалистами.

Управление архитектуры и городского дизайна
ДГА администрации г.Перми
**СООТВЕТСТВУЕТ АРХИТЕКТУРНОМУ
ОБЛИКУ ГОРОДА ПЕРМИ**
«19» 10 2018
Внешний СК Подпись *[подпись]*



Место допустимого расположения (вывесок, рекламных конструкций)



Ось размещения объектов городской информации (вывесок, рекламных конструкций)

ПРИМЕЧАНИЕ 2: Ведомость размещения объектов городской информации см. лист 8

| | | | | | | | | | |
|------------|--------|------|-------------|------------------|-------|--|--|------|--------|
| | | | | | | № 133 - 10 - 2018 - КЯ | | | |
| | | | | | | Коперный паспорт объекта капитального строительства по ул. Яблочкова, 23Б. Свердловского района г. Перми. | | | |
| Изм. | Кол.уч | Лист | № док. | Подпись | Дата | Помещение торгового назначения | Стадия | Лист | Листов |
| Разраб. | | | Ложкин В.В. | <i>[подпись]</i> | 10.18 | | П | 9 | 10 |
| | | | | | | Размещение объектов городской информации | ООО «Издательский дом «Иномарка», г.Пермь | | |
| Н.контроль | | | Ложкин В.В. | <i>[подпись]</i> | 10.18 | | | | |

Эталоны колеров

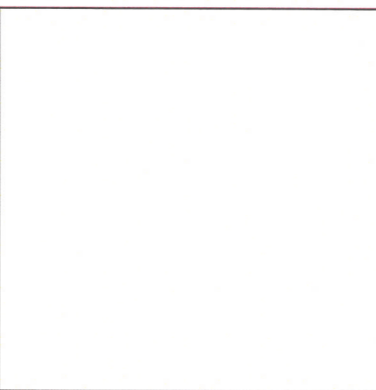
| | | | |
|---|---------------------------|--------|--|
| Позиция ведомости отделки фасадов 1,3,4,7,8,11 | Координаты цвета RAL 9003 | C: 0 |  |
| | | M: 0 | |
| | | Y: 0 | |
| | | K: 0 | |
| | | R: 244 | |
| | | G: 248 | |
| | | B: 244 | |

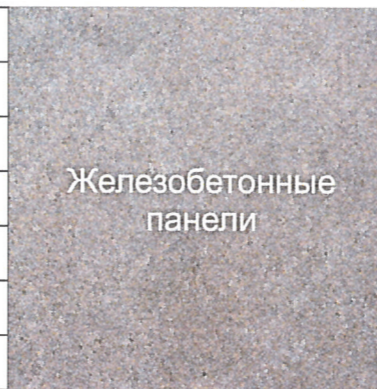
| | | | |
|--|------------------|----|---|
| Позиция ведомости отделки фасадов 1 | Координаты цвета | C: |  |
| | | M: | |
| | | Y: | |
| | | K: | |
| | | R: | |
| | | G: | |
| | | B: | |

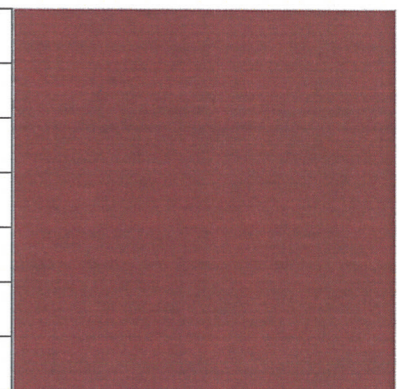
| | | | |
|--|---------------------------|--------|---|
| Позиция ведомости отделки фасадов 4 | Координаты цвета RAL 3007 | C: 60 |  |
| | | M: 100 | |
| | | Y: 70 | |
| | | K: 80 | |
| | | R: 64 | |
| | | G: 34 | |
| | | B: 37 | |

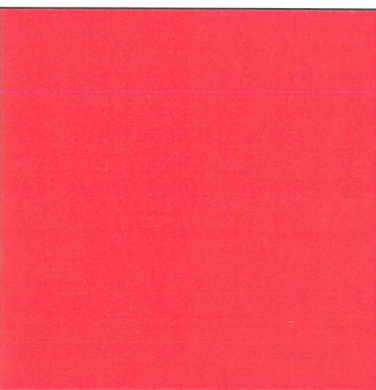
| | | | |
|--|---------------------------|--------|--|
| Позиция ведомости отделки фасадов 1 | Координаты цвета RAL 3020 | C: 0 |  |
| | | M: 100 | |
| | | Y: 100 | |
| | | K: 0 | |
| | | R: 193 | |
| | | G: 18 | |
| | | B: 28 | |

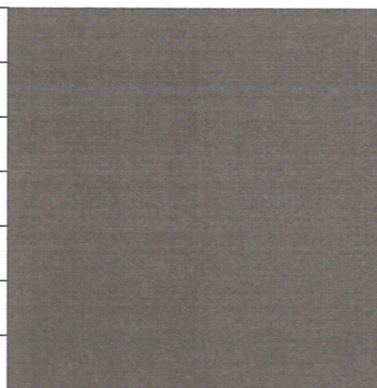
| | | | |
|--|---------------------------|-------|---|
| Позиция ведомости отделки фасадов 2 | Координаты цвета RAL 7016 | C: 60 |  |
| | | M: 30 | |
| | | Y: 30 | |
| | | K: 80 | |
| | | R: 55 | |
| | | G: 63 | |
| | | B: 67 | |

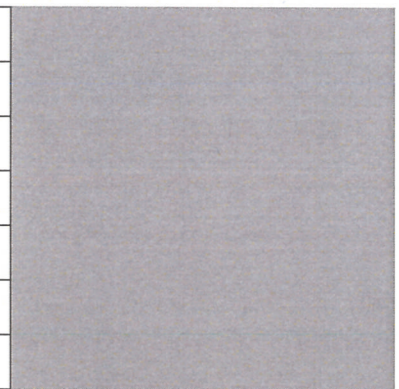

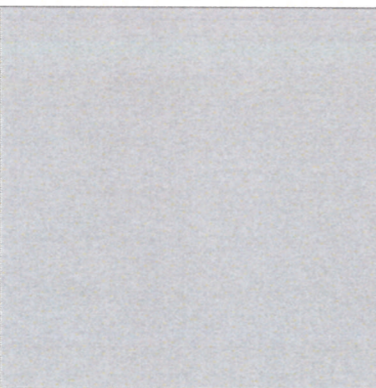
| | | | |
|--|---------------------------|--------|--|
| Позиция ведомости отделки фасадов 7 | Координаты цвета RAL 9023 | C: 8 |  |
| | | M: 6 | |
| | | Y: 6 | |
| | | K: 57 | |
| | | R: 126 | |
| | | G: 129 | |
| | | B: 130 | |

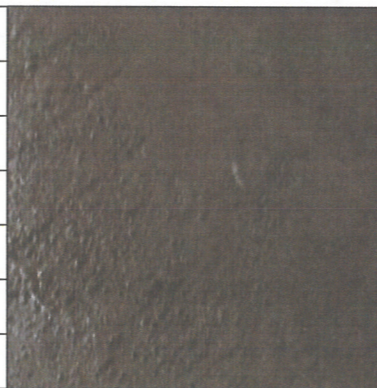
| | | | |
|--|---------------------------|--------|--|
| Позиция ведомости отделки фасадов 3,4,6,7 | Координаты цвета RAL 7004 | C: 0 |  |
| | | M: 0 | |
| | | Y: 0 | |
| | | K: 45 | |
| | | R: 158 | |
| | | G: 160 | |
| | | B: 161 | |

| | | | |
|--|------------------|----|---|
| Позиция ведомости отделки фасадов 5 | Координаты цвета | C: |  |
| | | M: | |
| | | Y: | |
| | | K: | |
| | | R: | |
| | | G: | |
| | | B: | |

| | | | |
|---|------------------|----|---|
| Позиция ведомости отделки фасадов 10 | Координаты цвета | C: |  |
| | | M: | |
| | | Y: | |
| | | K: | |
| | | R: | |
| | | G: | |
| | | B: | |

СОГЛАСОВАНО
1^й заместитель начальника ДГА
г. Пермь - главный архитектор
И.О. Пятонин
19.10.18

| | | | | | | | | | |
|------------|--------|------|--------|---|-------|--|---|------|--------|
| | | | | | | № 133 - 10 - 2018 - КЯ | | | |
| | | | | | | Колерный паспорт объекта капитального строительства по ул. Яблочкова, 23Б. Свердловского района г. Перми. | | | |
| Изм. | Кол.уч | Лист | № док. | Подпись | Дата | Помещение торгового назначения | Стадия | Лист | Листов |
| Разраб. | | | |  | 10.18 | | П | 10 | 10 |
| | | | | | | Эталоны колеров | ООО «Издательский дом «Иномарка», г.Пермь | | |
| Н.контроль | | | |  | 10.18 | | | | |