

ДЕПАРТАМЕНТ ГРАДОСТРОИТЕЛЬСТВА И АРХИТЕКТУРЫ
АДМИНИСТРАЦИИ ГОРОДА ПЕРМИ

Документацию подготовил: ИП Герман Л.Л.

059-22-01-40-4540 от 04.12.2018

КОЛЕРНЫЙ ПАСПОРТ

АДРЕС ОБЪЕКТА: Пермский край, г.Пермь, Мотовилихинский район,
ул. Аркадия Гайдара, дом 13а

шифр 2018-ИПГ-007-КПФ

ПЕРМЬ, 2018

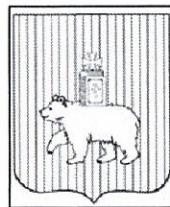

ДЕПАРТАМЕНТ ГРАДОСТРОИТЕЛЬСТВА И АРХИТЕКТУРЫ
АДМИНИСТРАЦИИ ГОРОДА ПЕРМИ

Документацию подготовил: ИП Герман Л.Л.

КОЛЕРНЫЙ ПАСПОРТ

АДРЕС ОБЪЕКТА: Пермский край, г.Пермь, Мотовилихинский район,
ул. Аркадия Гайдара, дом 13а

шифр 2018-ИПГ-007-КПФ

Директор

Герман Л.Л.
"17" августа 2018 г.

Главный инженер проекта

Валетов Р.Р.
"17" августа 2018 г.



ПЕРМЬ, 2018

Ведомость чертежей комплекта марки КПФ

ЛИСТ	НАИМЕНОВАНИЕ	ПРИМЕЧАНИЯ
1-2	Общие данные	
3	Существующее состояние фасадов (фотофиксация)	
4	Главный фасад	
5	Боковой фасад	
6	Боковой фасад	
7	Дворовой фасад	
8	Размещение объектов городской информации. Главный фасад.	
9	Размещение объектов городской информации. Боковой фасад.	
10	Размещение объектов городской информации. Боковой фасад.	
11	Размещение объектов городской информации. Дворовой фасад.	
12	Эталоны колеров	

ПОЯСНИТЕЛЬНАЯ ЗАПИСКА

Цель разработки колерного паспорта нежилого здания - приведение цветового решения и оформления здания к единому архитектурному внешнему виду с применением современных конструкций и материалов. Определение возможных мест размещения объектов монументального искусства (мемориальных досок, памятных знаков), других объектов городского дизайна, наружной рекламы и визуальной информации, а также дополнительного оборудования.

Объект - здание с нежилыми помещениями расположено по адресу: ул. Аркадия Гайдара, 13а в Мотовилихинском районе г.Пермь. Здание 1-но этажное, прямоугольной формы в плане. Конструктивная схема здания: бескаркасного типа. Основные вертикальные несущие элементы здания - стены. Наружные и внутренние капитальные стены - кирпичные. Перегородки - пеноблок, ПВХ. Основными горизонтальными элементами являются плиты перекрытия, образующие горизонтальный диск жесткости.

Проектом предусмотрено устройство новой вывески с логотипом компании; частичная обшивка фасада композитными фасадными панелями; упорядочивание оформления входной группы; упорядочивание размеров и места размещения режимников и рекламных конструкций

Технология работ - выполнить работы по ремонту всех его элементов, подлежащих окраске; все металлические элементы должны быть очищены от грязи, ржавчины и старой краски.

Антикоррозионные работы следует выполнять в соответствии с требованиями СП 72.13330.2016 Защита строительных конструкций и сооружений от коррозии. Актуализированная редакция СНиП 3.04.03-85.

Работы по отделке фасада необходимо выполнять в соответствии с требованиями СП 71.13330.2017 Изоляционные и отделочные покрытия. Актуализированная редакция СНиП 3.04.01.87, ТР 79-98 "Технические рекомендации по подготовке поверхностей наружных ограждающих конструкций жилых и общественных зданий под отделку при их реконструкции и ремонте", ТР 85-98 "Технические рекомендации по входному контролю качества материалов, применяемых для отделки фасадов".

Используемые при отделочных работах материалы должны иметь сертификаты соответствия.

Ведомость отделки фасадов

ПОЗ.	ЭЛЕМЕНТ ФАСАДА	ЭТАЛОН КОЛЕРА	ОБОЗНАЧ.	ВИД ОТДЕЛКИ	ПРИМ.
1	Основное поле стен	RAL 7046		Фасадные панели	
2	Основное поле стен	RAL 1015		Бетонная плитка	
3	Основное поле стен	RAL 7047		Штукатурка с покраской атмосферостойкой краской	
4	Перекрытия окон, витражей	RAL 7047		Металлопластик (стеклопакеты)	
5	Дверные блоки	RAL 7047		Металлопластик (стеклопакеты)	
6	Дверные блоки	RAL 7045		Металл с покраской атмосферостойкой краской	
7	Покрытие ступеней и входных площадок	RAL 7030		Бетон	
8	Фриз	RAL 7046		Фасадные панели	
9	Ограждение инженерных коммуникаций	RAL 7045		Металл с покраской атмосферостойкой краской	
10	Козырёк	RAL 7045		Металл с покраской атмосферостойкой краской	
11	Водосточная труба	RAL 7035		Нержавеющая сталь	
12	Парапет	RAL 7030		Бетон	
13	Вентиляционная решетка	RAL 7047		Металл с покраской атмосферостойкой краской	

Согласовано

Взам. инв. №

Подп. и дата

Инв. № подл.

СОГЛАСОВАНО
 1^й заместитель начальника ДГА
 г. Пермь, главный архитектор
 И.О. Лапшин
 "14" декабря 2018 г.
 Карповцев С.А.

Цветовое решение фасада воспроизведено электронным способом, возможны отличия от натурального цвета.

2018-ИПГ-007-КПФ											
Колерный паспорт объекта капитального строительства по адресу: Пермский край, г. Пермь, Мотовилихинский район ул. Аркадия Гайдара, дом 13 а											
Изм.	Кол. уч.	Лист	№ док.	Подп.	Дата						
Разраб.		Герман		<i>[Подпись]</i>	08.18						
Н.контр.		Валетов		<i>[Подпись]</i>	08.18						
				Магазин товаров повседневного спроса	<table border="1"> <tr> <th>Стадия</th> <th>Лист</th> <th>Листов</th> </tr> <tr> <td>П</td> <td>1</td> <td>12</td> </tr> </table>	Стадия	Лист	Листов	П	1	12
Стадия	Лист	Листов									
П	1	12									
				Общие данные	ИП Герман Л.Л. ОГРНИП 311590627900013						

Ситуационная схема

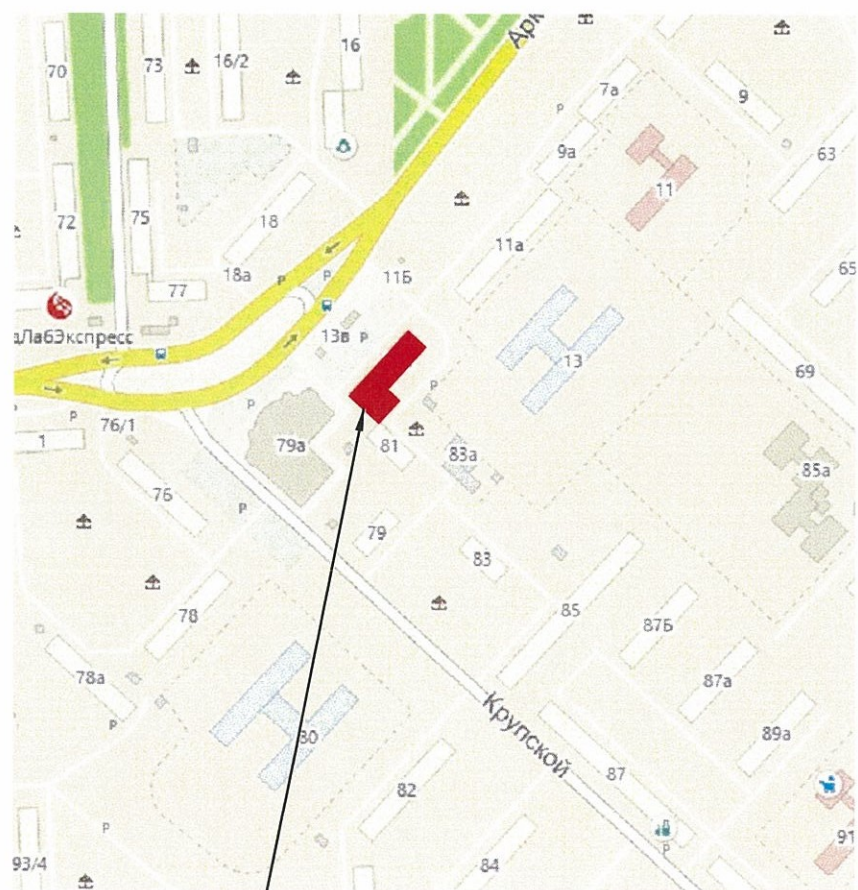
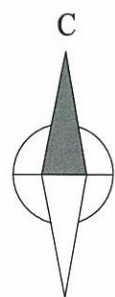

ул. Аркадия Гайдара, 13а

ИНСТРУКЦИЯ

о порядке производства работ, связанных с окраской фасадов и всех наружных частей зданий, сооружений, строений, расположенных на территории города Перми.

1. Окраска фасадов и всех наружных частей зданий, сооружений, строений, ограждений, заборов, павильонов, ларьков и прочих объектов, расположенных на территории города Перми, может производиться лишь на основании колерного паспорта фасадов на ремонт и окраску, согласованного ДГА г. Перми.

2. До начала процесса окраски здания или какого-либо сооружения должны быть произведены работы по капитальному ремонту всех без исключения наружных частей его, подлежащих окраске.

3. До начала ремонта зданий, имеющих газосветовую рекламу, сообщить рекламораспространителю о предстоящих работах на фасаде здания с целью сохранения вывесок либо их демонтажу.

4. Полуразрушенные и разрушенные архитектурные художественно-скульптурные детали здания, карнизы, колонны, пилястры, капители, фризy, тяги, лепные украшения, барельефы, мозаика, художественная роспись подлежат обязательному восстановлению своем первоначальном виде.

Категорически запрещается производить окраску здания без предварительного восстановления указанных деталей.

5. Металлические поверхности отдельных частей здания, чугунные решетки, перила балконов и лестниц, кронштейны, дверные и оконные приборы, архитектурно-художественные детали перед окраской очищаются от грязи, ржавчины, старой краски и покрываются вновь лишь масляной краской.

6. В соответствии с выданным образцами цвета (колерами) на окраску здания организация, производящая ремонт здания, составляет пробные образцы цвета, которые наносятся на видное место стены.

7. Проверку и согласование пробного образца цвета (колера), а также готовности поверхности стены и отдельных наружных частей здания к окраске производит уполномоченный представитель ДГА г. Перми. Без указанной проверки и согласования производить окраску фасада категорически воспрещается.

8. Домоуправления, организации и учреждения, производящие окраску и связанный с нею ремонт здания, несут полную ответственность за точное выполнение настоящей инструкции и привлекаются к ответственности за нарушение ее.

9. Цветовая гамма рекламносителей должна гармонировать с основным фасадом колористическим решением фасадов здания.

10. По всем вопросам, связанным с производством работ, необходимо обращаться а ДГА г.Перми (ул. Сибирская, 15, каб. 315, тел. 212-76-98)

						2018-ИПГ-007-КПФ			
						Колерный паспорт объекта капитального строительства по адресу: Пермский край, г. Пермь, Мотовилихинский район ул. Аркадия Гайдара, дом 13 а			
Изм.	Кол. уч.	Лист	№ док.	Подп.	Дата				
Разраб.		Герман			08.18	Магазин товаров повседневного спроса	Стадия	Лист	Листов
							П	2	
Н.контр.		Валетов			08.18	Общие данные	ИП Герман Л.Л. ОГРНИП 311590627900013		

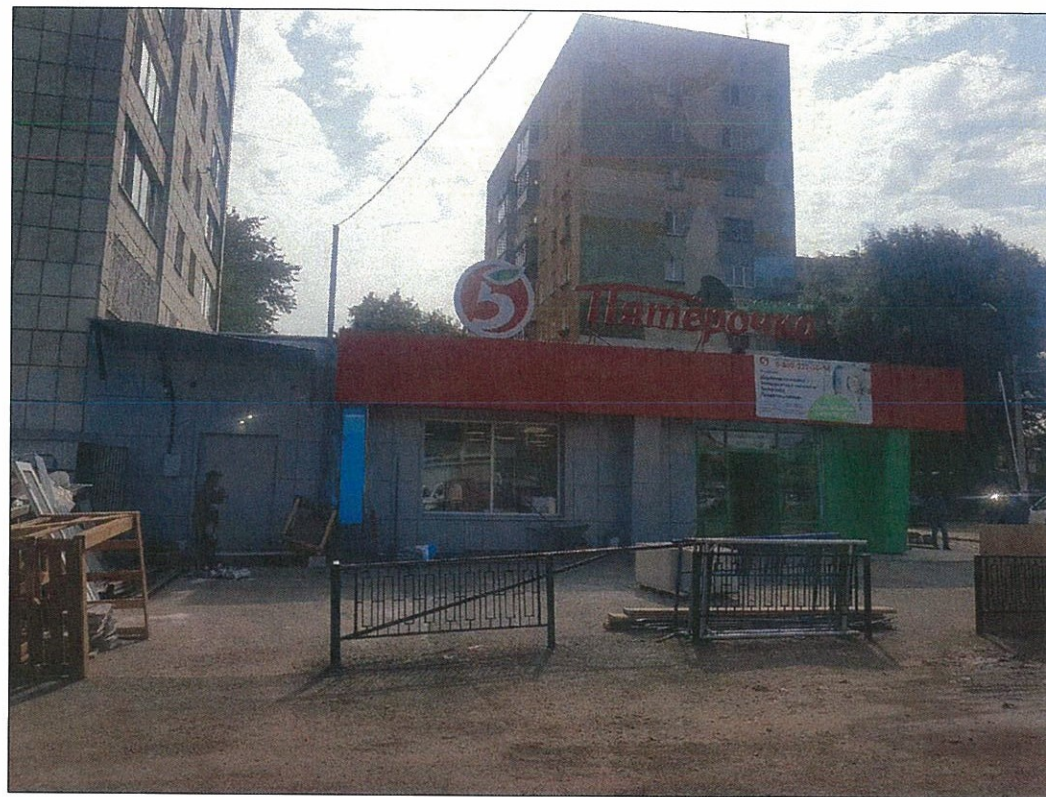

						2018-ИПГ-007-КПФ			
						Колерный паспорт объекта капитального строительства по адресу: Пермский край, г. Пермь, Мотовилихинский район ул. Аркадия Гайдара, дом 13 а			
Изм.	Кол. уч.	Лист	№ док.	Подп.	Дата				
Разраб.		Герман		<i>[Signature]</i>	08.18	Магазин товаров повседневного спроса	Стадия	Лист	Листов
							П	3	
Н.контр.		Валетов		<i>[Signature]</i>	08.18	Существующее состояние фасадов	ИП Герман Л.Л. ОГРНИП 311590627900013		

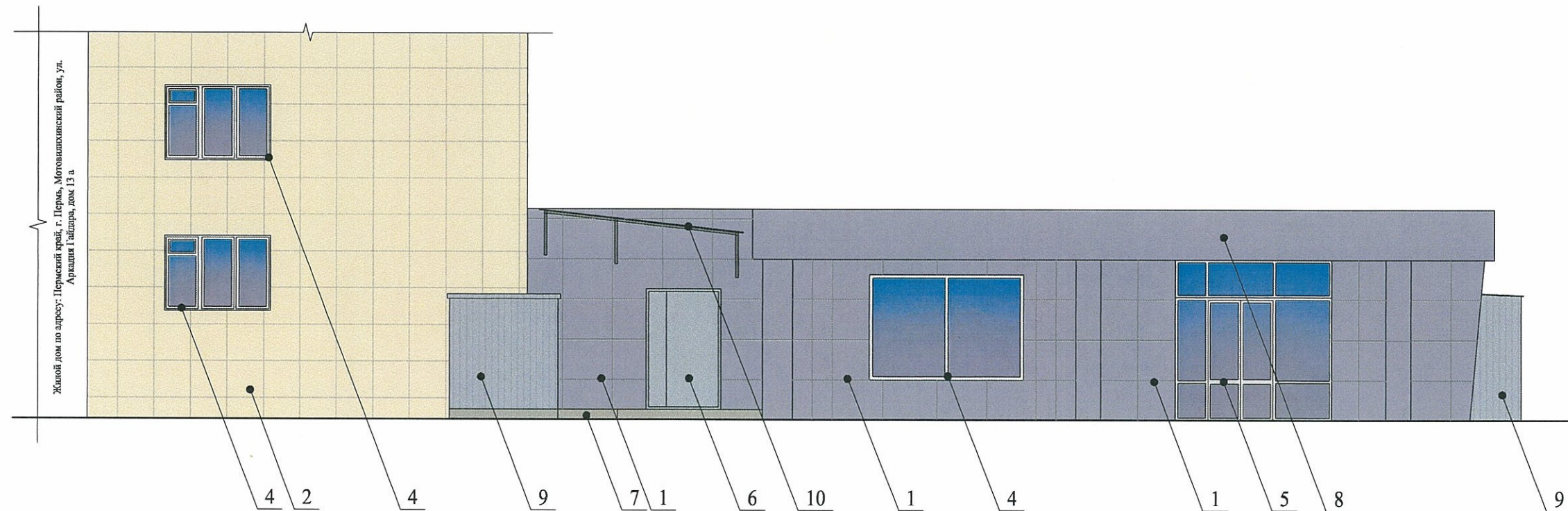

Примечание:

В случае устройства или переустройства (перепланировки, ремонта, реконструкции) помещений общественного назначения, их входных групп в обязательном порядке предусмотреть мероприятия по обеспечению доступности данных помещений для маломобильных групп населения, включая инвалидов, использующих кресла-коляски и собак-проводников (далее - МГН) в соответствии с требованиями "СП 59.13330.2016 Свод правил. Доступность зданий и сооружений для маломобильных групп населения, актуализированная редакция СНиП 35-01-2001" (далее - Свод правил). Требования свода правил распространяются на функционально-планировочные элементы зданий и сооружений, отведенные для них земельные участки, включая подходы к зданиям и сооружениям, входные узлы, внутренние коммуникации, пути эвакуации, помещения для проживания и для предоставления услуг (обслуживания) и места приложения труда. Требования распространяются также на информационное и инженерное обустройство зданий, сооружений и земельных участков.

В соответствии со Сводом правил лестницы должны дублироваться пандусами или подъемными устройствами. Длина непрерывного марша пандуса не должна превышать 9,0 м, а уклон не круче 1:20 (5%). При ограниченном участке застройки или наличии подземных коммуникаций перед ходом допускается проектировать пандус с уклоном не круче 1:12 (8%) при длине марша не более 6,0 м. Параметры пандусов следует принимать в соответствии со Сводом правил. Поручни должны соответствовать техническим требованиям к опорным стационарным устройствам по ГОСТ Р 51261. Размеры входной площадки с пандусами не менее 2,2 x 2,2 м. Применение для инвалидов вместо пандусов аппарелей не допускается на объекте.

СОГЛАСОВАНО
 № заместитель начальника ДГА
 г. Пермь, главный архитектор
 Д.Ю. Лавинин
 "14" сентября 2018 г.
 Карасев С.А.

Данный лист смотреть с листами 5, 6, 7.

						2018-ИПГ-007-КПФ			
						Колерный паспорт объекта капитального строительства по адресу: Пермский край, г. Пермь, Мотовилихинский район ул. Аркадия Гайдара, дом 13 а			
Изм.	Кол. уч.	Лист	№ док.	Подп.	Дата	Магазин товаров повседневного спроса	Стадия	Лист	Листов
Разраб.		Герман		<i>[Signature]</i>	08.18		П	4	
Н.контр.		Валетов		<i>[Signature]</i>	08.18	Главный фасад	ИП Герман Л.Л. ОГРНИП 311590627900013		

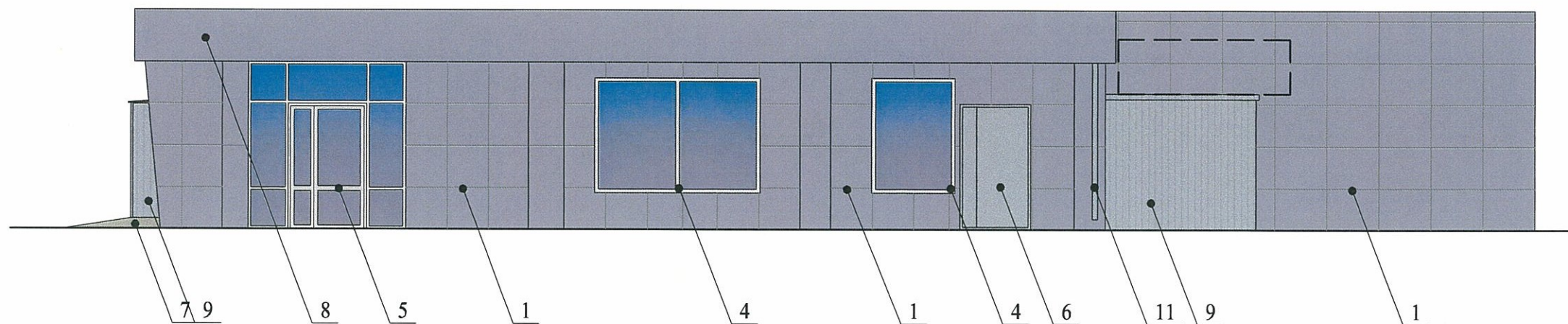

СОГЛАСОВАНО
 1^й заместитель начальника ДГА
 г. Пермь - главный архитектор
 Д.С. Попов
 14.08.18
 Карасев С.А.

Данный лист смотреть с листами 4, 6, 7.

- место допустимого размещения дополнительного оборудования

Размещение дополнительного оборудования, дополнительных элементов и устройств на фасадах объектов капитального строительства допускается при соблюдении следующих условий:

- а) единое архитектурное и цветовое решение фасадов (в том числе размер, форм, цвет, материал);
- б) соответствие архитектурному решению фасадов, предусмотренному проектной документацией, с привязкой к основным композиционным осям фасадов (системе горизонтальных и вертикальных осей);
- в) соответствие ГОСТам, техническим регламентам, установленным законодательством Российской Федерации в обеспечения санитарно-эпидемиологического благополучия населения, пожарной безопасности;

						2018-ИПГ-007-КПФ			
						Колерный паспорт объекта капитального строительства по адресу: Пермский край, г. Пермь, Мотовилихинский район ул. Аркадия Гайдара, дом 13 а			
Изм.	Кол. уч.	Лист	№ док.	Подп.	Дата		Стадия	Лист	Листов
Разраб.		Герман		<i>[Signature]</i>	08.18	Магазин товаров повседневного спроса	П	5	
Н.контр.		Валетов		<i>[Signature]</i>	08.18	Дворовой фасад			
						ИП Герман Л.Л. ОГРНИП 311590627900013			

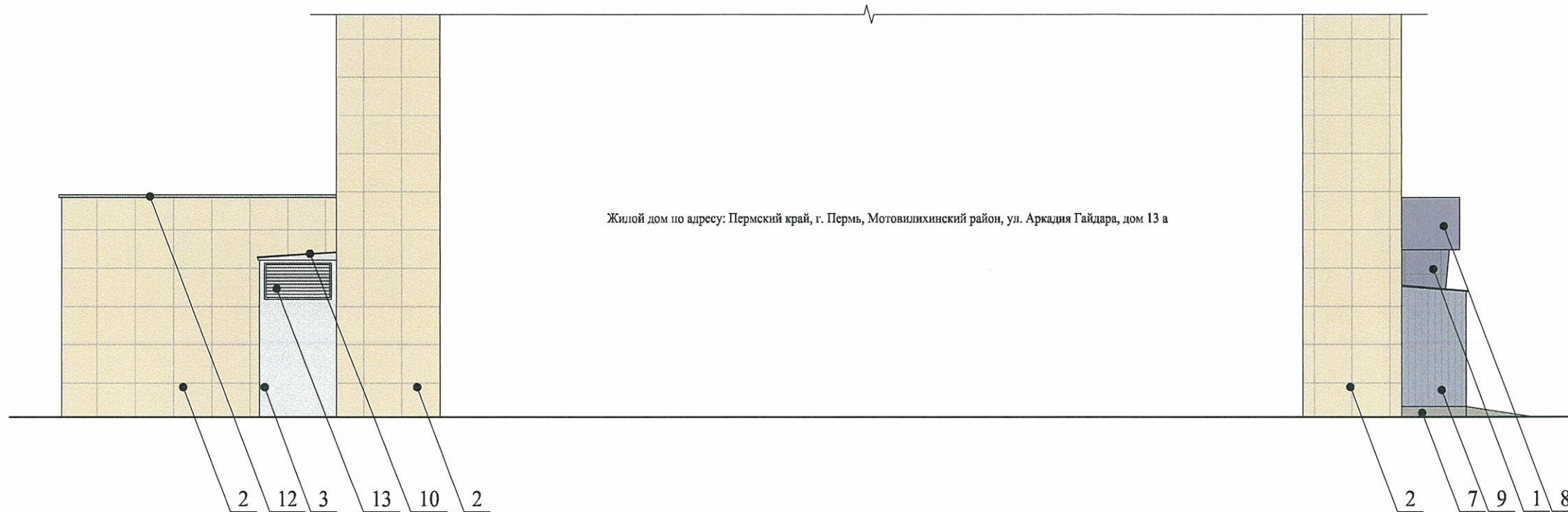

Жилой дом по адресу: Пермский край, г. Пермь, Мотовилихинский район, ул. Аркадия Гайдара, дом 13 а

1. Размещение наружных блоков систем кондиционирования и вентиляции допускается:
 - а) на кровле объектов капитального строительства;
 - б) на оконных и дверных проемах в единой (вертикальной, горизонтальной) системе осей фасадов, в окнах подвального этажа, в плоскости остекления без выхода за плоскость фасадов с использованием маскирующих ограждений (решеток, жалюзи).
3. Размещение наружных блоков систем кондиционирования и вентиляции на поверхности главных фасадов, в оконных и дверных проемах за плоскостью фасадов не допускается:
 - а) над пешеходным тротуарами;
 - б) на высоте менее 3,0 м от поверхности земли.
2. Антенны должны размещаться:
 - а) на кровле объектов капитального строительства - компактными упорядоченными группами, с использованием единой несущей основы, в том числе с устройством ограждения, а также с учетом требований действующего законодательства;
 - б) на дворовых фасадах, глухих стенах, не просматривающихся с улицы;
 - в) на дворовых - в простенках между окнами на пересечении вертикальной оси простенка и оси, соответствующей верхней границе проема.

СОГЛАСОВАНО
 1-й заместитель начальника ДГА
 г. Пермь, главный архитектор
 Д.Ю. Ланшин
 2018 г.
Корасев С.А.

Данный лист смотреть с листами 4, 5, 7.

						2018-ИПГ-007-КПФ			
						Колерный паспорт объекта капитального строительства по адресу: Пермский край, г. Пермь, Мотовилихинский район ул. Аркадия Гайдара, дом 13 а			
Изм.	Кол. уч.	Лист	№ док.	Подп.	Дата	Магазин товаров повседневного спроса	Стадия	Лист	Листов
Разраб.		Герман		<i>[Signature]</i>	08.18		II	6	
Н.контр.		Валетов		<i>[Signature]</i>	08.18	Боковой фасад	ИП Герман Л.Л. ОГРНИП 311590627900013		

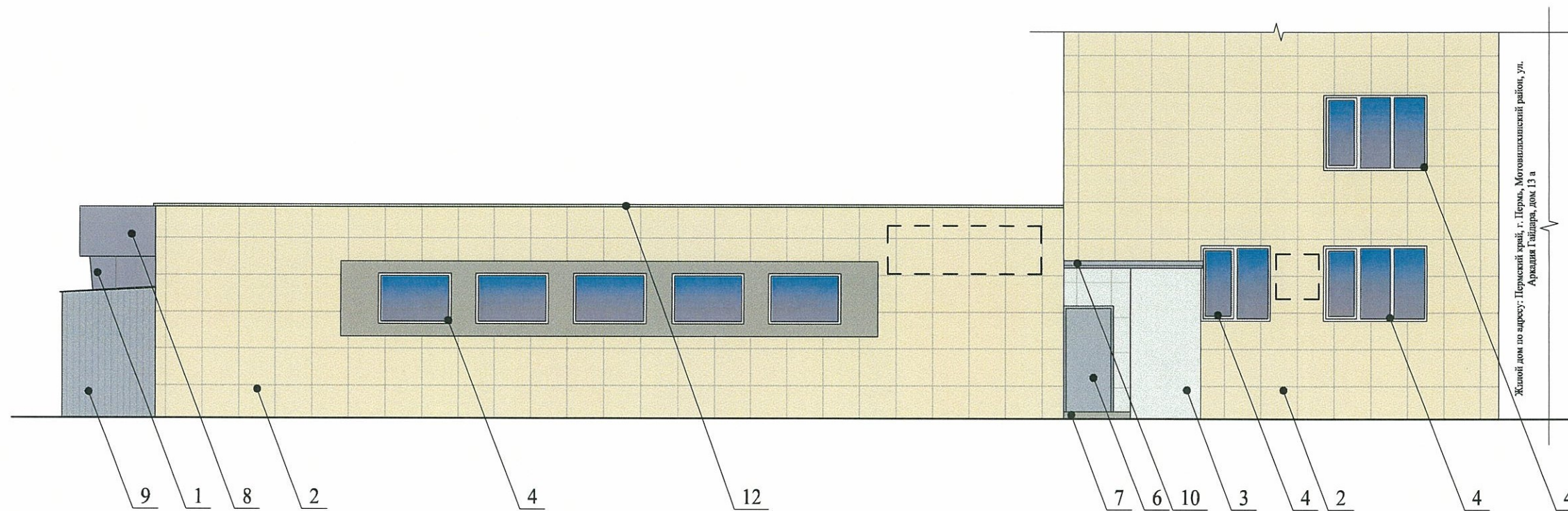

СОГЛАСОВАНО
 1-й заместитель начальника ДГА
 г. Пермь, главный архитектор
 Д.Ю. Давыдов
 "14" декабря 2018 г.
 Карасев С.А.

Данный лист смотреть с листами 4, 5, 6.

- место допустимого размещения дополнительного оборудования

						2018-ИПГ-007-КПФ			
						Колерный паспорт объекта капитального строительства по адресу: Пермский край, г. Пермь, Мотовилихинский район ул. Аркадия Гайдара, дом 13 а			
Изм.	Кол. уч.	Лист	№ док.	Подп.	Дата		Стадия	Лист	Листов
Разраб.		Герман		<i>[Signature]</i>	08.18	Магазин товаров повседневного спроса	П	7	
Н.контр.		Валетов		<i>[Signature]</i>	08.18	Дворовой фасад	ИП Герман Л.Л. ОГРНИП 311590627900013		



Жилой дом по адресу: Пермский край, г. Пермь, Мотовилихинский район, ул. Аркадия Гайдара, дом 13 а

Размещение вывесок и рекламных конструкций должно осуществляться в границах места допустимого размещения объектов установленных данным колерным паспортом;

Размещение вывесок по отношению к друг другу, их конфигурация и наполненность информацией должны соответствовать Стандартным требованиям к вывескам, их размещению и эксплуатации, установленным и утвержденным Постановлением администрации города Перми от 25.10.2016 N958;

В случае, если планируемые к размещению вывески не соответствуют Постановлению администрации города Перми от 25.10.2016 N958, потребуется внесение изменений в настоящий колерный паспорт;

Размещение рекламных конструкций производится на основании отдельного разрешения в соответствии с требованиями Решения Пермской городской Думы от 27.01.2009 N11 "Об утверждении Положения о порядке установки и эксплуатации рекламных конструкций на территории города Перми";

Единая горизонтальная ось - это условная прямая линия, относительно которой располагаются информационные конструкции. Определяется как половина расстояния между верхним и нижним архитектурным элементом (окна, наличники, карниз, фриз и др.), выделяющимся (западающим, выступающим) из плоскости стены.

Размеры одиночных табличек-режимников должны быть одинаковыми.

Материал, габариты и цвет подложки фриза должны быть одинаковыми по всей длине занимаемого помещения. Высота фризов должна быть одинаковой по всей длине фасада.

На объекте капитального строительства, оборудованном одной входной группой (входом), предназначенной для более чем двух заинтересованных лиц, вывески заменяются общей табличкой (режимник).

Допускается выполнение вывески в виде крышной установки, которая размещается на кровле, расположенной над верхним этажом объекта капитального строительства.

Таблички (режимник) могут быть заменены надписями на стекле витрины, входной двери, выполненными в технике аппликации.

Допускается размещение арт-объектов, выполненных из разных материалов художниками-монументалистами.

Размещение вывесок должно быть привязано к композиционным осям фасадов объектов капитального строительства и соответствовать архитектурному решению фасадов.

Управление архитектуры и городского дизайна
ДГА администрации г.Перми
**СООТВЕТСТВУЕТ АРХИТЕКТУРНОМУ
ОБЛИКУ ГОРОДА ПЕРМИ**
«14» сентября 18
Бресано С.В. Подпись *[подпись]*

Данный лист смотреть с листами 9, 10, 11.

— — — — — ось размещения объектов городской информации, вывесок

 - место допустимого размещения объектов городской информации и конструкций

						2018-ИПГ-007-КПФ			
						Колерный паспорт объекта капитального строительства по адресу: Пермский край, г. Пермь, Мотовилихинский район ул. Аркадия Гайдара, дом 13 а			
Изм.	Кол. уч.	Лист	№ док.	Подп.	Дата	Магазин товаров повседневного спроса	Стадия	Лист	Листов
Разраб.		Герман		<i>[подпись]</i>	08.18		II	8	
Н.контр.		Валетов		<i>[подпись]</i>	08.18	Размещение объектов городской информации (главный фасад)	ИП Герман Л.Л. ОГРНИП 311590627900013		

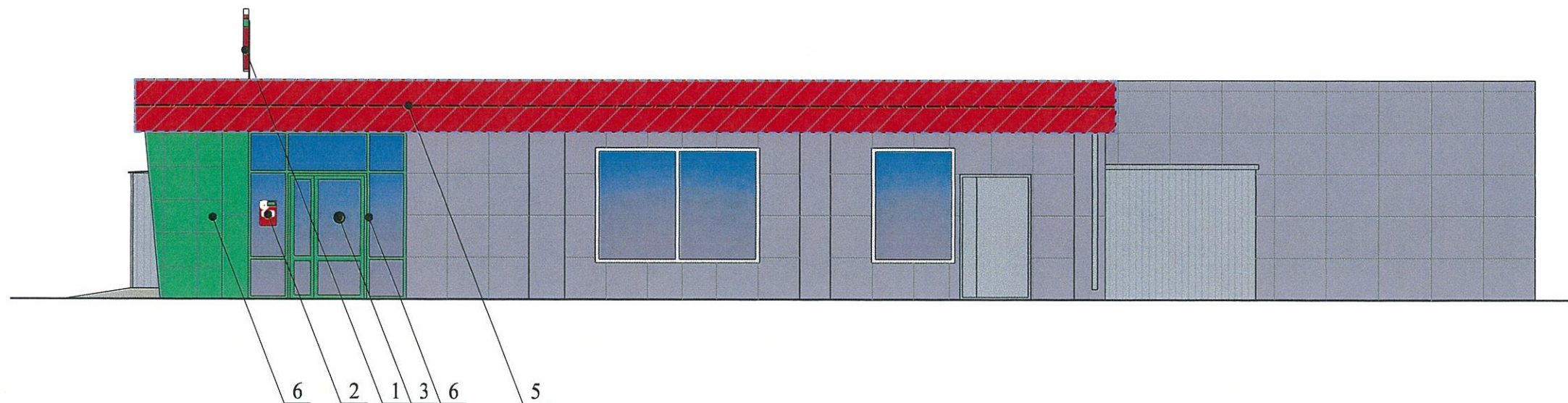

Управление архитектуры и городского дизайна
 ДГА администрации г.Перми
 СООТВЕТСТВУЕТ АРХИТЕКТУРНОМУ
 ОБЛИКУ ГОРОДА ПЕРМИ
 «14» декабря 2018
 Подпись: *Гресало С.В.*

Ведомость размещения объектов городской информации

Данный лист смотреть с листами 8, 10, 11.

— — — — — ось размещения объектов городской информации, вывесок
 - место допустимого размещения объектов городской информации и конструкций

№	Тип объекта городской информации, материал, способы крепления	Цвет (с указанием RAL)	Наличие, тип подсветки
1	Объемные буквы и/или логотипы на металлических направляющих в цвет фасада. Металл, пластик, оргстекло	Фирменные цвета: красный (RAL 3020), белый (RAL 9016), зеленый (RAL 6018)	Внутренняя
2	Режимник. Пленка на клеевой основе.	Фирменные цвета: красный (RAL 3020), белый (RAL 9016), зеленый (RAL 6018)	
3	Контрастная маркировка двери для слобовидящих людей. Пленка на клеевой основе	Желтый (RAL 1026)	
4	Логотип объемный на металлических направляющих в цвет фасада. Металл, пластик, оргстекло	Красный (RAL 3020), белый (RAL 9016), зеленый (RAL 6018)	Внутренняя
5	Фриз. Металлические кассеты ALUCOBOND	Красный (RAL 3020)	
6	Входная группа. Металлопластик, металлические кассеты ALUCOBOND	Зеленый (RAL 6018)	

						2018-ИПГ-007-КПФ			
						Колерный паспорт объекта капитального строительства по адресу: Пермский край, г. Пермь, Мотовилихинский район ул. Аркадия Гайдара, дом 13 а			
Изм.	Кол. уч.	Лист	№ док.	Подп.	Дата	Магазин товаров повседневного спроса	Стадия	Лист	Листов
Разраб.		Герман		<i>[Signature]</i>	08.18		II	9	
Н.контр.		Валетов		<i>[Signature]</i>	08.18	Размещение объектов городской информации (боковой фасад)	ИП Герман Л.Л. ОГРНИП 311590627900013		

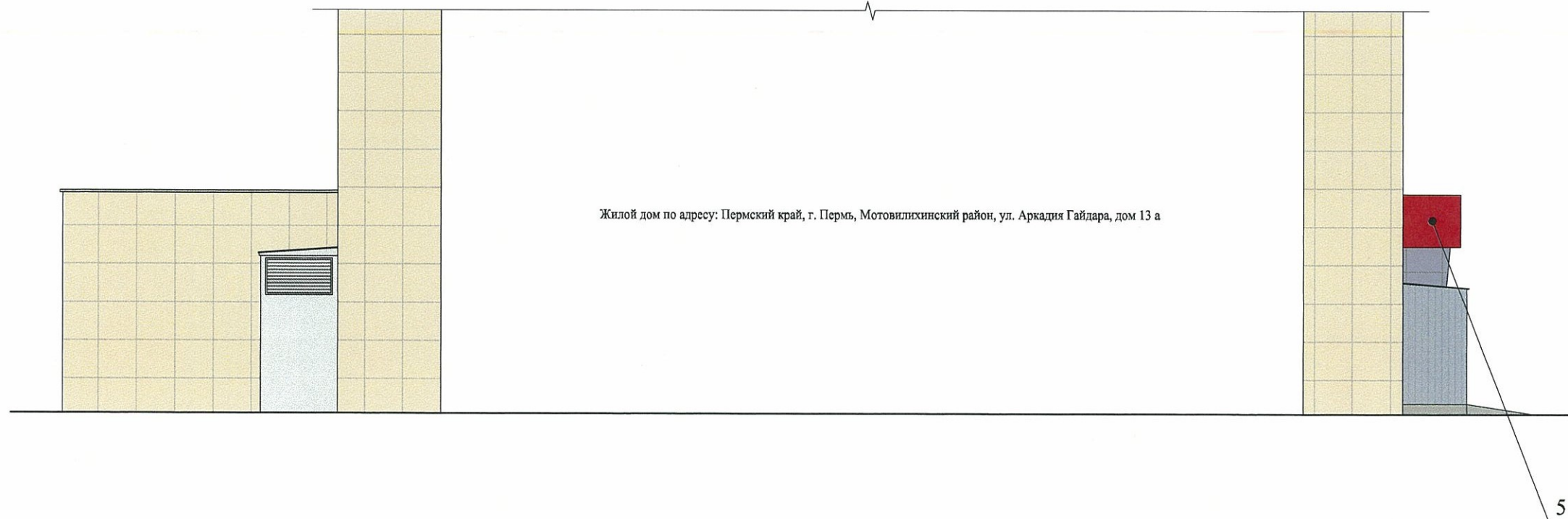

Жилой дом по адресу: Пермский край, г. Пермь, Мотовилихинский район, ул. Аркадия Гайдара, дом 13 а

5

Схемы компоновки объемных букв и/или логотипов, знаков относительно оси размещения объектов городской информации

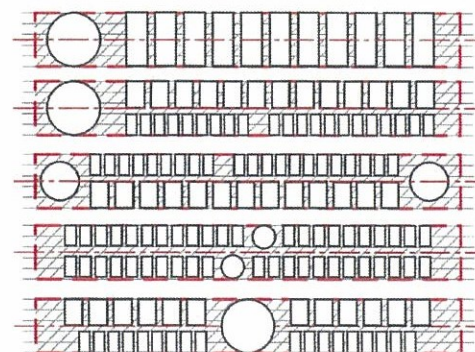

Управление архитектуры и городского дизайна
ДГА администрации г.Перми
СООТВЕТСТВУЕТ АРХИТЕКТУРНОМУ
ОБЛИКУ ГОРОДА ПЕРМИ
«14» августа 18
Бресано С.В. Подпись *Бресано С.В.*

Данный лист смотреть с листами 8, 9, 11.

						2018-ИПГ-007-КПФ		
						Колерный паспорт объекта капитального строительства по адресу: Пермский край, г. Пермь, Мотовилихинский район, ул. Аркадия Гайдара, дом 13 а		
Изм.	Кол. уч.	Лист	№ док.	Подп.	Дата	Стадия	Лист	Листов
						Магазин товаров повседневного спроса	II	10
Разраб.		Герман		<i>Герман</i>	08.18			
Н.контр.		Валетов		<i>Валетов</i>	08.18	Размещение объектов городской информации (боковой фасад)	ИП Герман Л.Л. ОГРНИП 311590627900013	

Копировал

A3

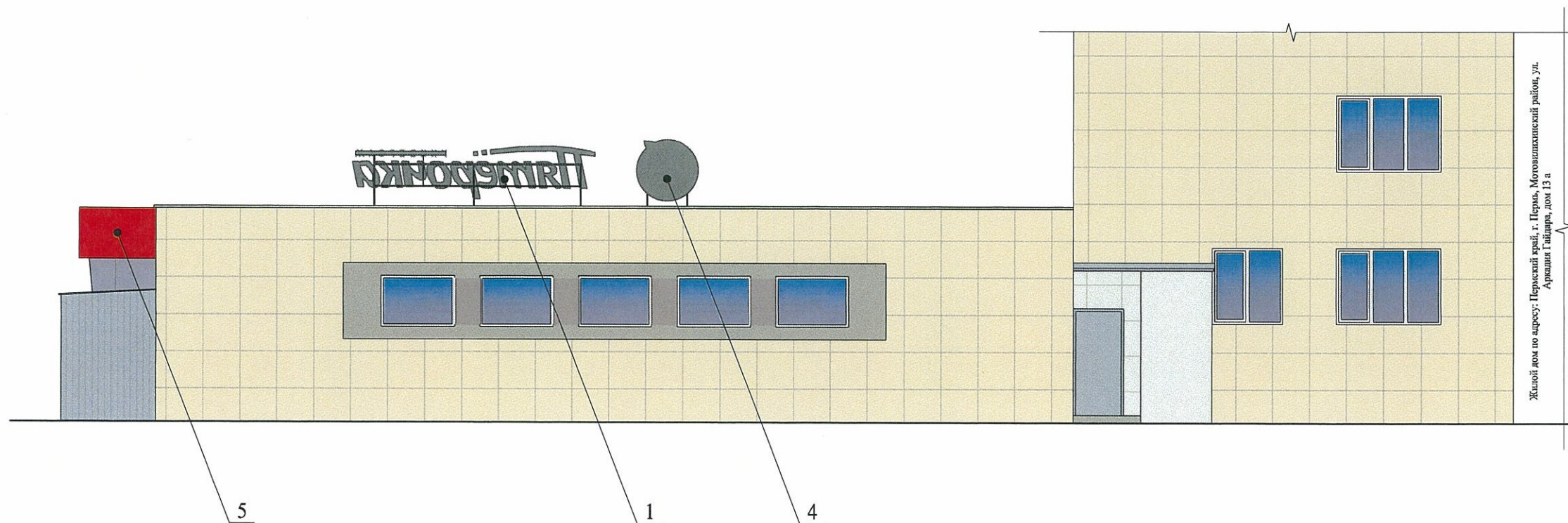

Управление архитектуры и городского дизайна
 ДГА администрации г.Перми
 СООТВЕТСТВУЕТ АРХИТЕКТУРНОМУ
 ОБЛИКУ ГОРОДА ПЕРМИ
 «14» августа 18
Бресано С.В. Подпись *Бресано С.В.*

Данный лист смотреть с листами 8, 9, 10.

						2018-ИПГ-007-КПФ							
						Колерный паспорт объекта капитального строительства по адресу: Пермский край, г. Пермь, Мотовилихинский район ул. Аркадия Гайдара, дом 13 а							
Изм.	Кол. уч.	Лист	№ док.	Подп.	Дата		Стадия	Лист	Листов				
						Разраб.	Герман	<i>[Signature]</i>	08.18	Магазин товаров повседневного спроса	II	11	
						Н.контр.	Валетов	<i>[Signature]</i>	08.18	Размещение объектов городской информации (дворовой фасад)	ИП Герман Л.Л. ОГРНИП 311590627900013		

Позиция согласно ведомости отделки фасадов	Координаты цвета в CorelDraw	C	5	RAL 1015
		M	10	
		Y	30	
		K	0	
		R	230	
		G	210	
		B	181	
2				

Позиция согласно ведомости отделки фасадов	Координаты цвета в CorelDraw	C	5	RAL 7030
		M	5	
		Y	15	
		K	50	
		R	146	
		G	142	
		B	133	
7, 12				

Позиция согласно ведомости отделки фасадов	Координаты цвета в CorelDraw	C	5	RAL 7045
		M	0	
		Y	0	
		K	45	
		R	141	
		G	146	
		B	149	
6, 9, 10, 11				

Позиция согласно ведомости отделки фасадов	Координаты цвета в CorelDraw	C	30	RAL 7046
		M	20	
		Y	20	
		K	40	
		R	127	
		G	134	
		B	138	
1, 8				

Позиция согласно ведомости отделки фасадов	Координаты цвета в CorelDraw	C	5	RAL 7047
		M	5	
		Y	5	
		K	20	
		R	200	
		G	200	
		B	199	
3, 4, 5, 13				

СОГЛАСОВАНО
 1-й заместитель начальника ДГА
 г. Пермь, главный архитектор
 "И" г. Пермь, ул. Паршин
 2018 г.
 Карасев

Координаты цветов в RAL даны с сайта www.rgb.to

						2018-ИПГ-007-КПФ			
						Колерный паспорт объекта капитального строительства по адресу: Пермский край, г. Пермь, Мотовилихинский район ул. Аркадия Гайдара, дом 13 а			
Изм.	Кол. уч.	Лист	№ док.	Подп.	Дата				
Разраб.		Герман			08.18	Магазин товаров повседневного спроса	Стадия	Лист	Листов
							II	12	
Н.контр.		Валетов			08.18	Эталоны колеров	ИП Герман Л.Л. ОГРНИП 311590627900013		