



ДЕПАРТАМЕНТ ГРАДОСТРОИТЕЛЬСТВА И АРХИТЕКТУРЫ  
АДМИНИСТРАЦИИ ГОРОДА ПЕРМИ

ООО "ПроектИнжиниринг"

*от 28.01.2019 № 059-22-01-26-325*

## КОЛЕРНЫЙ ПАСПОРТ

АДРЕС ОБЪЕКТА: г.Пермь, административный район Орджоникидзевский,  
улица Академика Веденеева, здание (строение) № 49.

2018/10-03/1-КПФ

ПЕРМЬ 2018 г.



ВЕДОМОСТЬ ЧЕРТЕЖЕЙ ОСНОВНОГО КОМПЛЕКТА

Лист	Наименование	Примечание
1	Общие данные (начало).	
2	Общие данные (окончание).	
3	Фотофиксация.	
4	Фасад по ул. Кронита, боковой фасад.	
5	Дворовой фасад.	
6	Фасад по ул. Академика Веденева.	
7	Размещение объектов городской информации.	
8	Размещение объектов городской информации.	
9	Размещение объектов городской информации.	
10	Эталоны колеров.	

ВЕДОМОСТЬ ОТДЕЛКИ ФАСАДОВ

Поз.	Элемент фасада	Эталон цвета	Обозн	Вид отделки	Прим
1	Основное поле стен 1 этажа	RAL 3012		Штукатурка Силикатные фасадные краски	
2	Основное поле стен	RAL 3012		Штукатурка Акриловые фасадные краски	
3	Цоколь			Искусственный камень	
4	Стойки, металлические элементы крылец входных групп, жалюзийные решетки	RAL 9010		Покраска красками по металлу.	
5	Покрытие козырьков входных групп	Прозрачный		Сотовый поликарбонат	
6	Оконные блоки, дверные блоки	Белый		Металлопластик стеклопакеты	
7	Металлические элементы ограждений крылец входных групп	RAL 7042		Покраска красками по металлу.	
8	Входные двери в жилые подъезды	RAL 7043		Покраска красками по металлу.	
9	Облицовка ступеней и площадок крылец входных групп			Керамогранит с антискользящей поверхностью	
10	Ступени и входные площадки подъездов			Бетон без отделки	
11	Карниз	RAL 9010		Штукатурка Силикатные Фасадные краски	
12	Вентиляционные трубы	RAL 9010		Штукатурка Силикатные Фасадные краски	
13	Цоколь (дворовой фасад)	RAL 7042		Штукатурка Силикатные Фасадные краски	

ПОЯСНИТЕЛЬНАЯ ЗАПИСКА

Цель разработки колерного паспорта здания - приведение цветового решения и оформления здания к единому архитектурному внешнему виду с применением современных конструкций и материалов. Определение возможных мест размещения объектов монументального искусства (мемориальных досок, понятных знаков), других объектов городского дизайна, наружной рекламы и визуальной информации, а также дополнительной информации.

Объект - 2х-этажный шлакоблочный жилой дом, износ составляет 49%. Особенности стиля - применение стандартных материалов, отсутствие декоративных элементов в оформлении фасадов (кроме карнизов), форма здания в плане - Г-образная.

Историческая отделка - фасады шлакоблочные оштукатуренные, крыша - скатная шиферная со слуховыми окнами и вентиляционными кирпичными оштукатуренными трубами. Оконные блоки - металлопластиковые (белые), входные двери в жилые подъезды - металлические, входные двери в магазины - металлопластиковые.

Современное состояние - главный, дворовой и боковые фасады второго этажа оштукатурены и окрашены, состояние неудовлетворительное, требуется капитальный ремонт. Отделка первого этажа разнородна на главном и боковом фасаде, выходящем на ул. Кронита, и различается по цветовому и стилистическому оформлению (белый сайдинг и желтая штукатурка), цоколь отделан искусственным камнем разного цвета, либо окрашен. Оконные блоки заменены на металлопластиковые (стеклопакеты), входные двери в помещения общественного назначения - металлопластиковые. Входные группы различаются и по цветовому и стилистическому оформлению.

Проектные решения - оштукатуривание и окраска поля стен первого этажа главного, частично дворового и боковых фасадов в единый цвет, оформление верха поля стен первого этажа единым по всей длине фасада фризом, единая отделка цоколя всего здания, одинаковый рисунок переплетов остекления окон и дверей, окраска белым цветом карнизов над первым (дворовой фасад) и вторым этажами, упорядочивание оформления входных групп - одинаковая окраска металлических частей входных групп, единая форма и материалов козырьков входных групп главного фасада, упорядочивание размеров и места размещения режимников и рекламных конструкций, упорядочивание мест размещения дополнительного оборудования (навесные кондиционеры, электропроводка и т.д.).

Технология работ - для обеспечения долговечности декоративно-защитных фасадных покрытий и увеличения срока межремонтных работ в первую очередь необходимо выполнить работы по ремонту системы водоотвода для полного отвода воды от фасада здания, выполнены работы по ремонту всех его элементов, подлежащих окраске; все металлические элементы должны быть очищены от грязи и ржавчины и старой краски.

Антикоррозионные работы следует выполнять в соответствии с требованиями СНиП 3.04.03-85 «Защита строительных конструкций и сооружений от коррозии».

Работы по отделке фасада необходимо выполнять в соответствии с требованиями СНиП 3.04.01.87 «Изоляционные и отделочные покрытия», ТР 79-98 «Технические рекомендации по подготовке поверхностей наружных ограждающих конструкций жилых и общественных зданий под отделку при их реконструкции и ремонте», ТР 85-89 «Технические рекомендации по входному контролю качества материалов, применяемых для отделки фасадов».

Используемые при отделочных работах материалы должны иметь сертификаты соответствия.

1<sup>й</sup> заместитель начальника ДГА  
г. Перми - главный архитектор  
Д.Ю. Лапинин  
30.11.2019

2018/10-03/1-КПФ

Колерный паспорт здания по адресу: ул. Академика Веденева, 49  
в Орджоникидзевском районе г.Перми.

Изм.	Кол. уч.	Лист	№ док.	Подп.	Дата	2 этажный жилой дом со встроенными помещениями общественного назначения	Стадия	Лист	Листов
Разработал	Аверина				11.18		Общие данные (начало)	П	1
ГИП	Кардонин				11.18				
Н.Контроль	Рахманов				11.18				

Общество с ограниченной ответственностью  
ПроектИнжиниринг  
proekt59.ru / proekt.ingi@gmail.com

Согласовано

Взам. инв. №

Подп. и Дата

Инв. № подл.



Ситуационный план-схема с размещением Объекта  
масштаб 1:5000

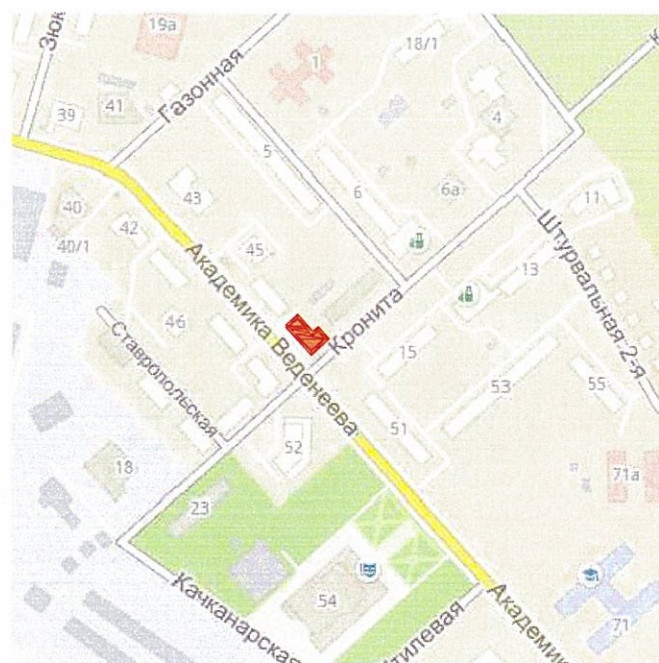
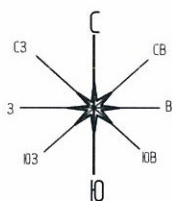

ПЛАН КООРДИНАЦИОННЫХ  
ОСЕЙ ЗДАНИЯ

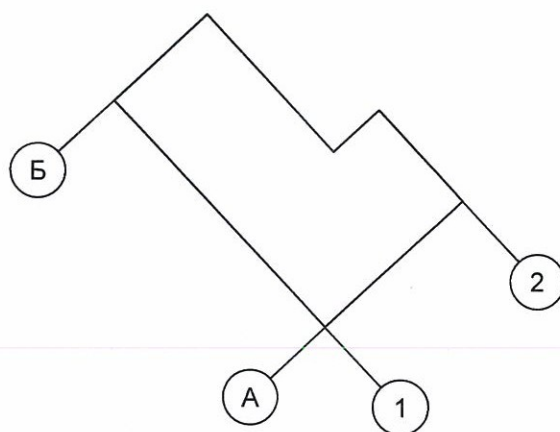

ВЕДОМОСТЬ ССЫЛОЧНЫХ И ПРИЛАГАЕМЫХ ДОКУМЕНТОВ

Обозначение	Наименование	Примечание
	Ссылочные документы	
829-17-Оф	Колерный паспорт здания от 26.04.2017 № СЭД-059-22-01-26-126	Согл. от 23.05.2017

**ИНСТРУКЦИЯ**  
о порядке производства работ, связанных  
с окраской фасадов и всех наружных частей зданий,  
сооружений, строений, расположенных на территории города Перми.

1. Окраска фасадов и всех наружных частей зданий, сооружений, строений, ограждений, заборов, павильонов, ларьков и прочих объектов, расположенных на территории города Перми, может производиться лишь на основании колерного паспорта фасадов на ремонт и окраску, согласованного ДГА г. Перми.

2. До начала процесса окраски здания или какого-либо сооружения должны быть произведены работы по капитальному ремонту всех без исключения наружных частей его, подлежащих окраске.

3. До начала ремонта зданий, имеющих газосветовую рекламу, сообщить рекламораспространителю о предстоящих работах на фасаде здания с целью сохранения вывесок либо их демонтажу.

4. Полуразрушенные и разрушенные архитектурные художественно-скульптурные детали здания, карнизы, колонны, пилястры, капители, фризы, тяги, лепные украшения, барельефы, мозаика, художественная роспись подлежат обязательному восстановлению в своем первоначальном виде.

Категорически запрещается производить окраску здания без предварительного восстановления указанных деталей.

5. Металлические поверхности отдельных частей здания, чугунные решетки, перила балконов и лестниц, кронштейны, дверные и оконные приборы, архитектурно-художественные детали перед окраской очищаются от грязи, ржавчины, старой краски и покрываются вновь лишь масляной краской.

6. В соответствии с выданным образцами цвета (колерами) на окраску здания организация, производящая ремонт здания, составляет пробные образцы цвета, которые наносятся на видное место стены.

7. Проверку и согласование пробного образца цвета (колера), а также готовности поверхности стены и отдельных наружных частей здания к окраске производит уполномоченный представитель ДГА г. Перми. Без указанной проверки и согласования производить окраску фасада категорически воспрещается.

8. Домоуправления, организации и учреждения, производящие окраску и связанный с ней ремонт здания, несут полную ответственность за точное выполнение настоящей инструкции и привлекаются к ответственности за нарушение ее.

9. Цветовая гамма рекламоносителей должна гармонировать с основным фасадом колористическим решением фасадов здания.

10. По всем вопросам, связанным с производством работ, необходимо обращаться в ДГА г.Перми (ул. Сибирская, 15, каб. 315, тел. 212-76-98)

2018/10-03/1-КПФ					
Колерный паспорт здания по адресу: ул. Академика Веденева, 49 в Орджоникидзевском районе г.Перми.					
Изм.	Кол. уч.	Лист	№ док.	Подп.	Дата
Разработал	Аверина			<i>В.Аверина</i>	11.18
2-этажный жилой дом со встроенными помещениями общественного назначения					
				Стадия	Лист
				П	2
Общие данные (окончание)					
Н.Контроль	Рахманов			<i>Рахманов</i>	11.18

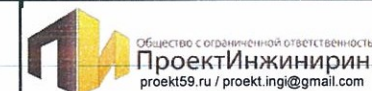



Существующее состояние главного фасада по ул. Академика Веденеева (фотофиксация).



Существующее состояние бокового фасада по ул. Кронита (фотофиксация).



Существующее состояние дворового фасада (фотофиксация).



Существующее состояние бокового фасада (фотофиксация).



						<b>2018/10-03/1-КПФ</b>			
						Колерный паспорт здания по адресу: ул. Академика Веденеева, 49 в Орджоникидзевском районе г.Перми.			
Изм.	Кол. уч.	Лист	№ док.	Подп.	Дата	2-этажный жилой дом со встроенными помещениями общественного назначения	Стадия	Лист	Листов
Разработал	Аверина			<i>В.Аверина</i>	11.18		П	3	
						Существующее состояние фасадов (фотофиксация).	 Общество с ограниченной ответственностью <b>ПроектИнжиниринг</b> projekt59.ru / proekt.ing@gmail.com		
Н.Контроль	Рахманов			<i>Рахманов</i>	11.18				



ФАСАД по ул. Кронита



БОКОВОЙ ФАСАД

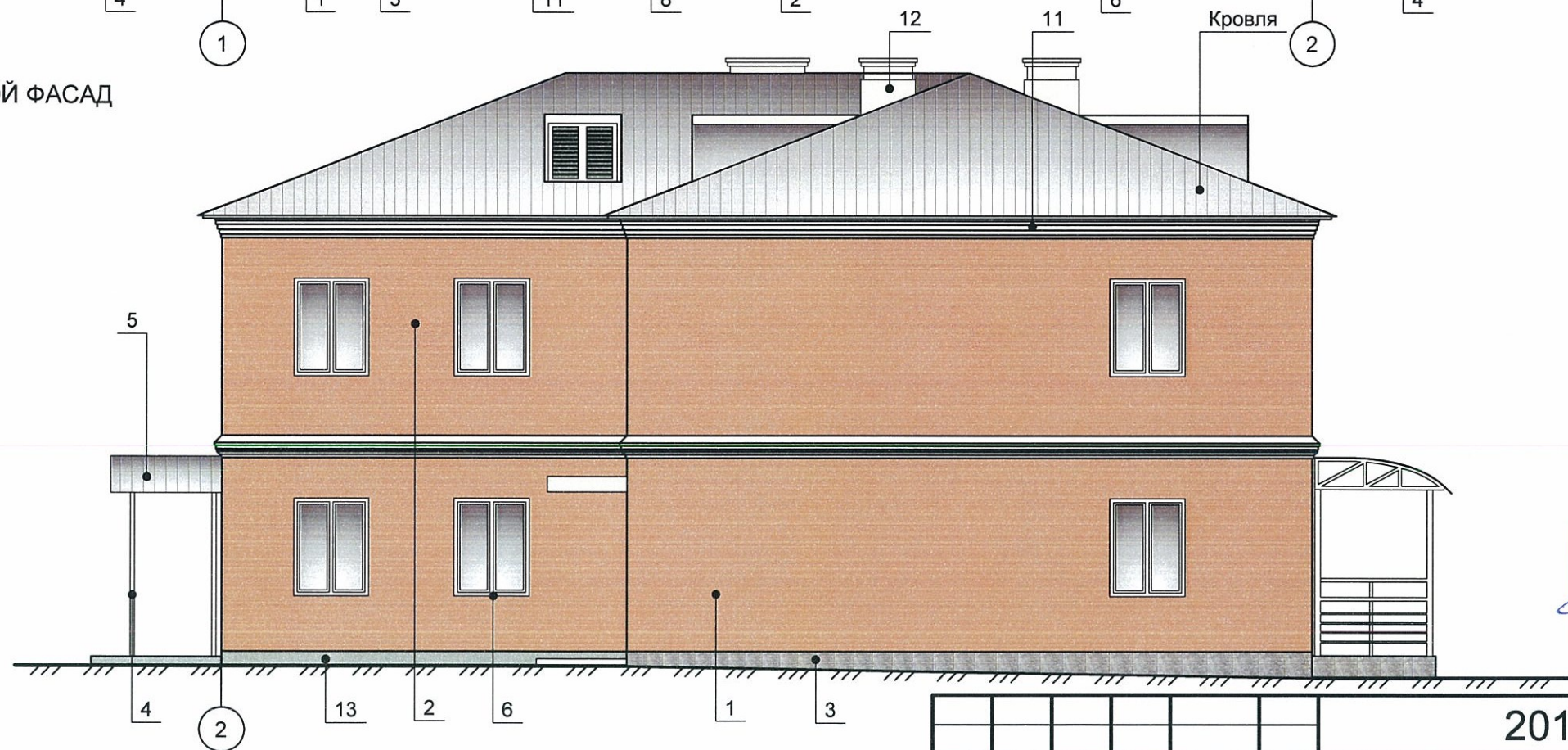

СОГЛАСОВАНО  
 1<sup>й</sup> заместитель начальника ДГА  
 г. Пермь, инженер-архитектор  
 Д.С. Лапшин  
 30.01.2019

						<b>2018/10-03/1-КПФ</b>			
						Колерный паспорт здания по адресу: ул. Академика Веденеева, 49 в Орджоникидзевском районе г.Перми.			
Изм.	Кол. уч.	Лист	№ док.	Подп.	Дата	2-этажный жилой дом со встроенными помещениями общественного назначения	Стадия	Лист	Листов
Разработал	Аверина			<i>В.Аверина</i>	11.18		П	4	
						ФАСАД по ул. Кронита, боковой фасад	 Общество с ограниченной ответственностью <b>ПроектИнжиниринг</b> proekt59.ru / proekt.ingi@gmail.com		
Н.Контроль	Рахманов			<i>Рахманов</i>	11.18				



ДВОРОВОЙ ФАСАД

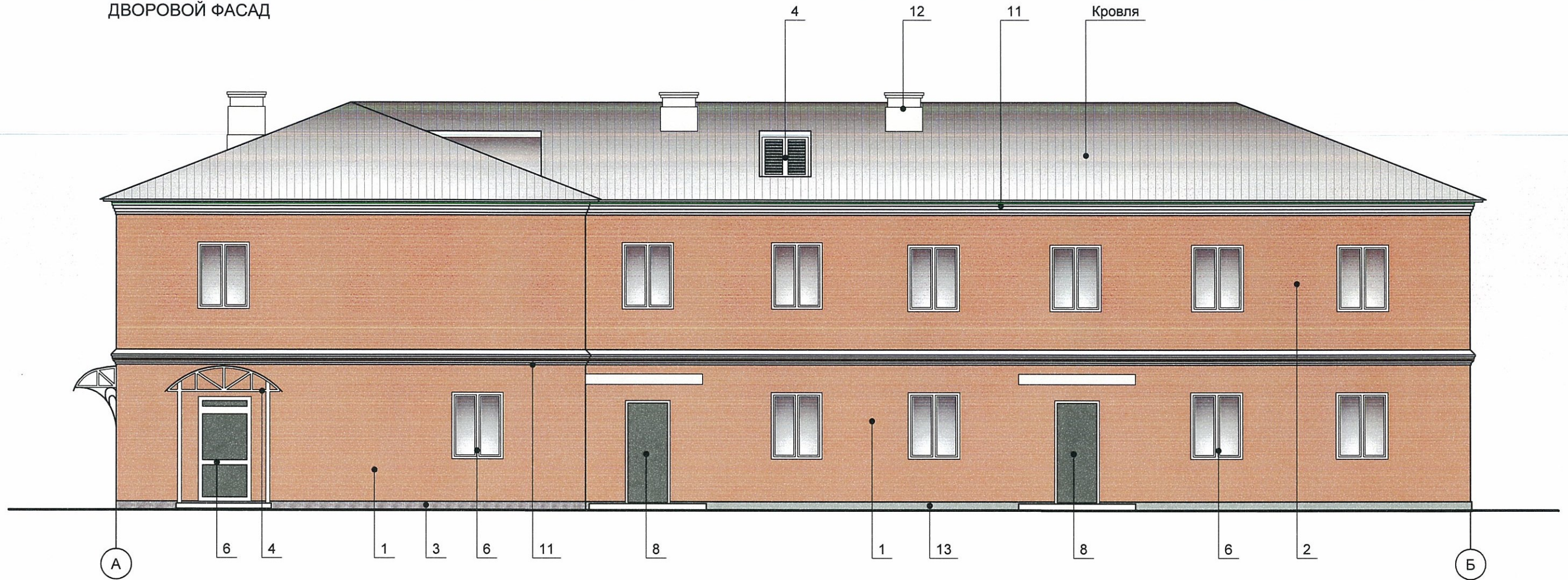

1. Размещение дополнительного оборудования, дополнительных элементов и устройств на фасадах объектов капитального строительства допускается при соблюдении следующих условий:

- а) единое архитектурное и цветовое решение фасадов ( в том числе размер, форма, цвет, материал);
- б) соответствие архитектурному решению фасадов, предусмотренному проектной документацией, с привязкой к основным композиционным осям фасадов (системе горизонтальных и вертикальных осей;
- в) соответствие ГОСТам, техническим регламентам, установленным законодательством РФ в области обеспечения санитарно-эпидемиологического благополучия населения, пожарной безопасности;

2. Размещение наружных блоков систем кондиционирования и вентиляции допускается:

- а) на кровле объектов капитального строительства;
- б) на оконных и дверных проемах в единой (вертикальной, горизонтальной) системе осей фасадов, в окнах подвального этажа, в плоскости остекления без выхода за плоскость фасадов с использованием маскирующих ограждений (решеток, жалюзи).

3. Размещение наружных блоков систем кондиционирования и вентиляции на поверхности главных фасадов, в оконных и дверных проемах за плоскостью фасадов не допускается;

- а) над пешеходными тротуарами;
  - б) на высоте менее 3.0 м от земли.
4. Антенны должны размещаться:
- а) на кровле объектов капитального строительства - компактными упорядоченными группами, с использованием единой несущей основы, в том числе с устройством ограждения, а также с учетом требований действующего законодательства;

- б) на дворовых фасадах, глухих стенах, не просматривающихся с улицы;
- в) на дворовых фасадах в простенках между окнами на пересечении вертикальной оси простенка и оси, соответствующей верхней грани проема.



						<b>2018/10-03/1-КПФ</b>			
						Колерный паспорт здания по адресу: ул. Академика Веденеева, 49 в Орджоникидзевском районе г.Перми.			
Изм.	Кол.уч.	Лист	№ док.	Подп.	Дата	2 этажный жилой дом со встроенными помещениями общественного назначения	Стадия	Лист	Листов
Разработал	Аверина			<i>В.Аверина</i>	11.18		П	5	
Н.Контроль	Рахманов			<i>Рахманов</i>	11.18	Дворовой фасад	 Общество с ограниченной ответственностью <b>ПроектИнжиниринг</b> projekt59.ru / projekt.ing@gmail.com		



ФАСАД по ул. Академика Веденеева

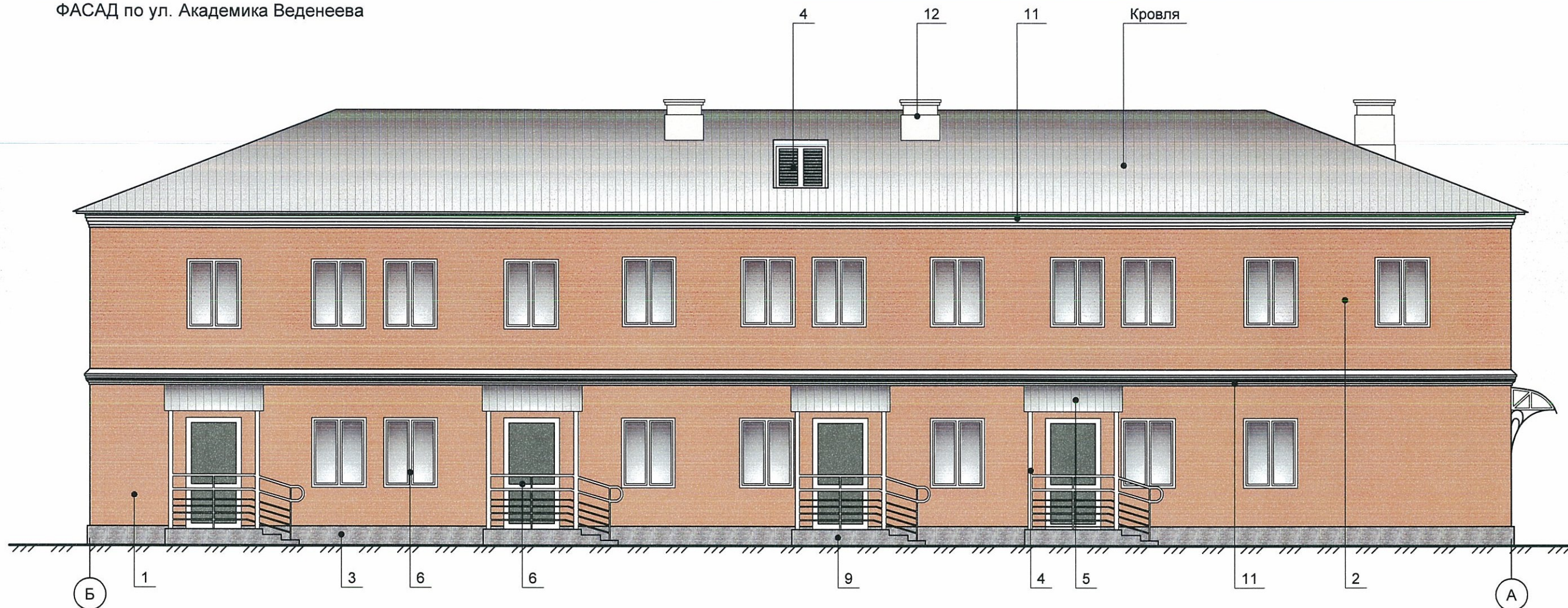

**ПРИМЕЧАНИЕ:**

1. В случае устройства или переустройства (перепланировки, ремонта, реконструкции) помещений общественного назначения, их входных групп в обязательном порядке предусмотреть мероприятия по обеспечению доступности данных помещений для маломобильных групп населения, включая инвалидов, использующих кресла - коляски и собак - проводников (далее - МГН) в соответствии с требованиями СП 59.13330.2016 «Доступность зданий и сооружений для маломобильных групп населения». Актуализированная редакция СНиП 35-01-2001. Данный свод правил касается функционально-планировочных элементов зданий и сооружений, их участков или отдельных помещений, доступных для МГН (входные узлы, коммуникации, пути эвакуации, помещения и зоны обслуживания, а также их информационное и инженерное обустройство). В частности, лестницы при входах в общественные помещения должны дублироваться пандусами с уклоном 1:20 (5%) или иными средствами подъема (подъемные платформы, лифты и т.д.). Согласно пунктам 5.1.2, 5.1.3 вышеуказанного свода правил наружные лестницы и пандусы должны иметь поручни с учетом технических требований к опорным стационарным устройствам по ГОСТ 51261; размеры входной площадки при открывании дверей наружу должны быть не менее 1.4x2.0 или 1.5x1.85; размеры входной площадки с пандусом не менее 2.2x2.2м..

Козырьки входных групп выполнены на металлических стойках, так как стены шлакоблочные, срок износа составляет 49% и крепление на консолях выполнить невозможно.

2. В соответствии с Градостроительным кодексом Российской Федерации и постановлением администрации города Перми от 22.02.2017 № 130 «Об утверждении Порядка и критериев согласования колерного паспорта, требований к содержанию колерного паспорта, формы колерного паспорта» согласованные департаментом градостроительства и архитектуры администрации города Перми проекты колерных паспортов либо проекты изменений в колерные паспорта не являются разрешительной документацией на строительство, реконструкцию объекта капитального строительства; не являются правовым основанием на устройство пристроек, навесов, козырьков.

В случае, если наружные лестницы при дополнительно устроенных входах в общественные помещения здания выходят за границы предоставленного земельного участка и красные линии квартала, то устройство дополнительных или переустройство существующих входных групп требует получения разрешения в установленном порядке.

<b>2018/10-03/1-КПФ</b>					
Колерный паспорт здания по адресу: ул. Академика Веденеева, 49 в Орджоникидзевском районе г.Перми.					
Изм.	Кол. уч.	Лист	№ док.	Подп.	Дата
Разработал	Аверина			<i>А.А. Аверина</i>	11.18
2 этажный жилой дом со встроенными помещениями общественного назначения					
Фасад по ул. Академика Веденеева					
Н.Контроль	Рахманов			<i>Н.А. Рахманов</i>	11.18



РАЗМЕЩЕНИЕ ОБЪЕКТОВ ГОРОДСКОЙ ИНФОРМАЦИИ (ФАСАД по ул. Академика Веденеева)

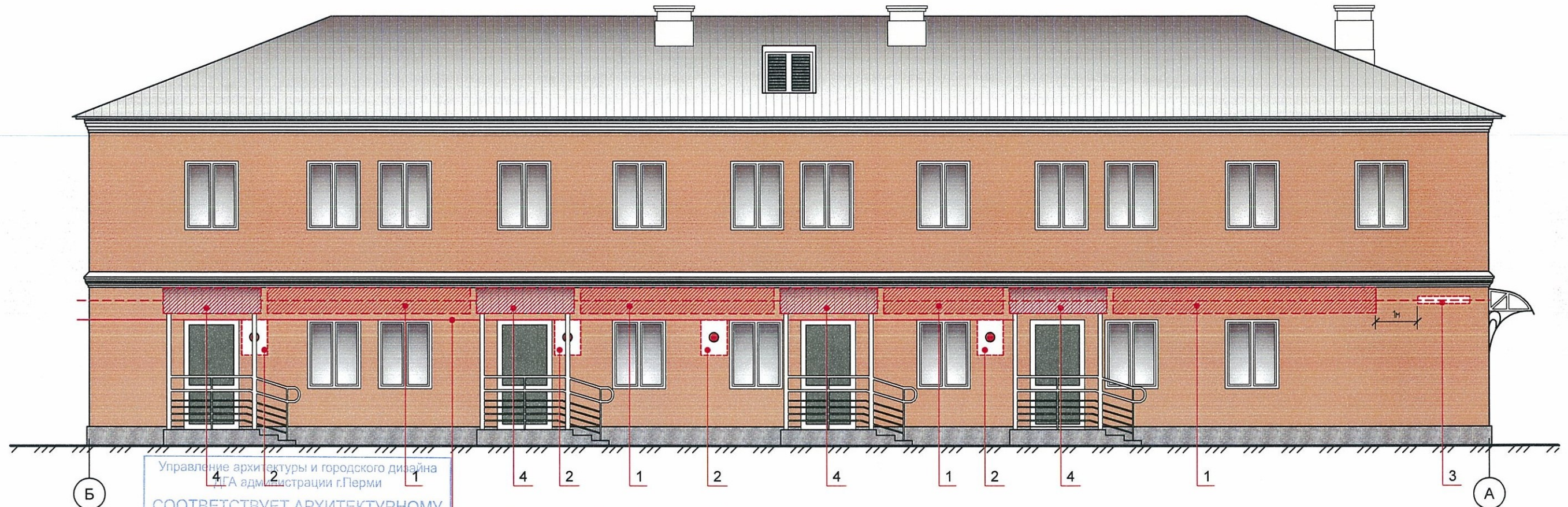

Управление архитектуры и городского дизайна  
УГА администрации г.Перми

СООТВЕТСТВУЕТ АРХИТЕКТУРНОМУ  
ОБЛИКУ ГОРОДА ПЕРМИ

«30» 01.2019

Подпись *[Signature]*

верх размещения режимника на уровне  
верха дверного и оконного проема

ПОЯСНИТЕЛЬНАЯ ЗАПИСКА

- Допускается размещение настенных вывесок (далее-вывески) в границах размещения заинтересованного лица в виде:
    - отдельно расположенных букв, логотипов без использования «подложки» (в том числе световых, объемных, пластиковых, металлических) с использованием неона, выполненных по инновационным технологиям (в том числе с использованием краеосвещенных систем, вывесок со светодинамикой);
    - то же - на козырьках входных групп.
  - Вывески должны быть привязаны к композиционным осям фасадов объектов капитального строительства и соответствовать архитектурному решению фасадов.
  - Размещение вывесок, табличек на фасадах объектов капитального строительства с несколькими входными группами (входами) должно осуществляться упорядочено и комплексно, с учетом:
    - сохранения общего архитектурно-художественного, композиционного решения фасадов;
    - единой высоты, толщины вывесок, табличек;
    - единой горизонтальной оси размещения на всем протяжении фасадов;
    - соблюдения требований Федерального закона от 01.06.2005 № 53-ФЗ «О государственном языке Российской Федерации».
  - На объекте капитального строительства, оборудованном одной входной группой (входом), предназначенной для более чем двух заинтересованных лиц, вывески заменяются общей табличкой (режимником).
  - Допускается выполнение вывески в виде крышной установки, которая размещается на кровле, расположенной над верхним этажом объекта капитального строительства.
  - Таблички (режимники) могут быть заменены надписями на стекле витрины, входной двери, выполненными в технике аппликации.
  - Допускается размещение арт-объектов, выполненных из различных материалов художниками-монументалистами.
- ПРИМЕЧАНИЕ
- Проект на крышную установку должен разрабатываться с учетом ветровой нагрузки проектной организацией, имеющей допуск к соответствующему виду работ по подготовке проектной документации.

- Единая горизонтальная ось размещения городской информации вывесок
- Места допустимого размещения вывесок в виде объемных букв, логотипов на металлических направляющих в цвет фасада, без цветовой подложки

ВЕДОМОСТЬ ССЫЛОЧНЫХ И ПРИЛАГАЕМЫХ ДОКУМЕНТОВ

№	Тип объекта городской информации, материалов, способы крепления	Цвет (с указанием RAL)	Наличие подсветки
1	Объемные буквы на металлических направляющих, установленные на кронштейнах. Оргстекло, металл, пластик	Фирменные цвета	Внутренняя или контурная
2	Режимник. Оргстекло, металл, пластик	Фирменные цвета	
3	Знак адресации. Оргстекло, металл, пластик	Синий, белый	
4	Вывеска на козырьке. Объемные буквы на металлических направляющих, установленные на кронштейнах. Оргстекло, металл, пластик	Фирменные цвета	
5	Доска объявлений. Оргстекло, металл, пластик.	Серый, белый	

2018/10-03/1-КПФ

Колерный паспорт здания по адресу: ул. Академика Веденеева, 49 в Орджоникидзевском районе г.Перми.

Изм.	Кол. уч.	Лист	№ док.	Подп.	Дата	2 этажный жилой дом со встроенными помещениями общественного назначения	Стадия	Лист	Листов
Разработал	Аверина			<i>[Signature]</i>	11.18		Размещение объектов городской информации	П	7
Н.Контроль	Рахманов			<i>[Signature]</i>	11.18				





РАЗМЕЩЕНИЕ ОБЪЕКТОВ ГОРОДСКОЙ ИНФОРМАЦИИ (ФАСАД по ул. КРОНИТА, ДВОРОВОЙ ФАСАД)

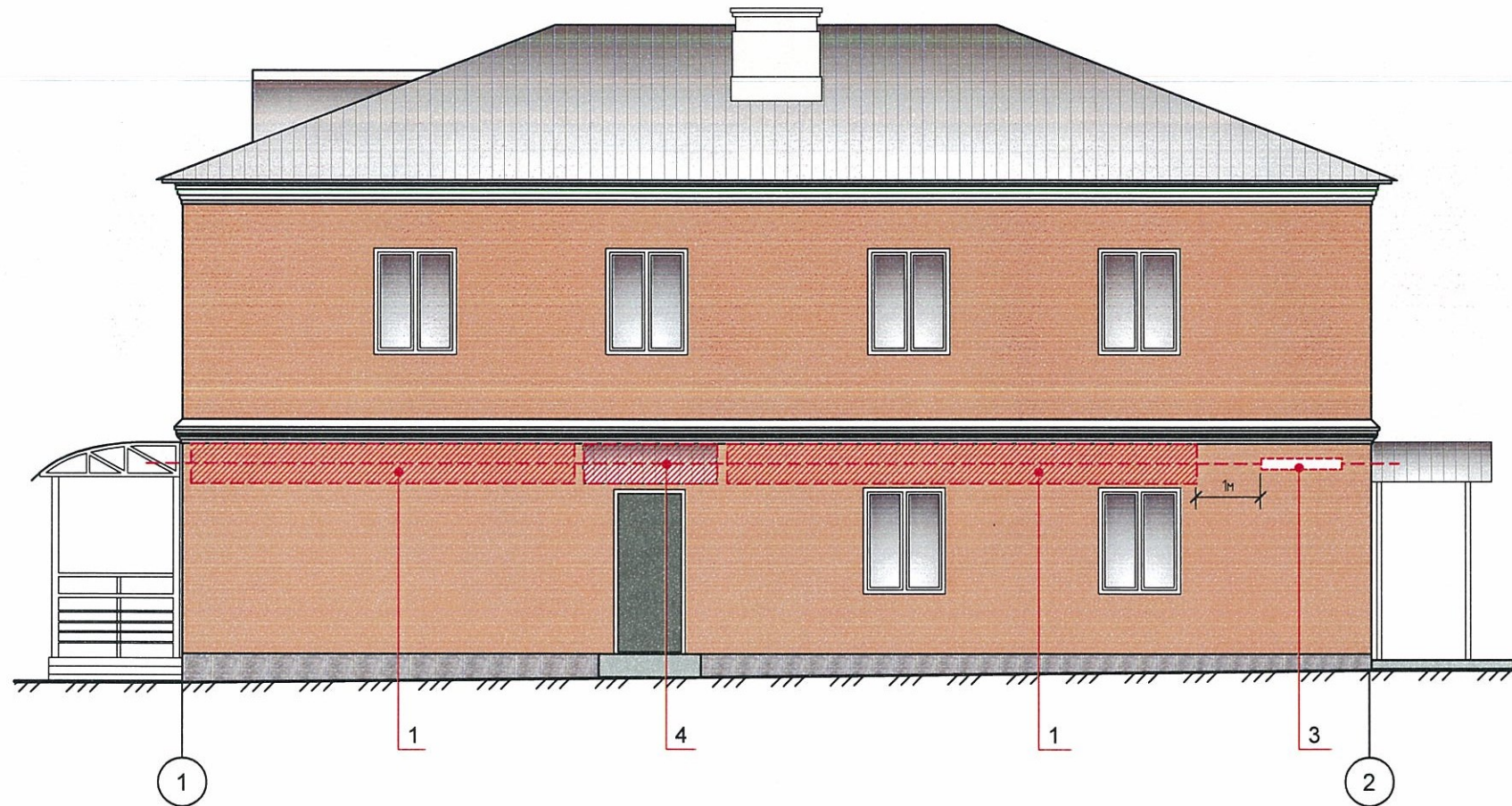

Схемы компоновки объемных букв относительно оси размещения объектов городской информации



Буквы в один ряд не более 3/5 высоты

Логотип

Управление архитектуры и городского дизайна  
ДГА администрации г.Перми  
СООТВЕТСТВУЕТ АРХИТЕКТУРНОМУ  
ОБЛИКУ ГОРОДА ПЕРМИ  
«30» 01. 2019.  
Подпись: *[Signature]*

----- - Единая горизонтальная ось размещения городской информации вывесок

▨ - Места допустимого размещения вывесок в виде объемных букв, логотипов на металлических направляющих в цвет фасада, без цветовой подложки

1. Данный лист смотри совместно с листом 7,9.

						<b>2018/10-03/1-КПФ</b>			
						Колерный паспорт здания по адресу: ул. Академика Веденева, 49 в Орджоникидзевском районе г.Перми.			
Изм.	Кол. уч.	Лист	№ док.	Подп.	Дата	2 этажный жилой дом со встроенными помещениями общественного назначения	Стадия	Лист	Листов
Разработал	Аверина			<i>[Signature]</i>	11.18		П	8	
Н.Контроль	Рахманов			<i>[Signature]</i>	11.18	Размещение объектов городской информации	 Общество с ограниченной ответственностью ПроектИнжиниринг		



РАЗМЕЩЕНИЕ ОБЪЕКТОВ ГОРОДСКОЙ ИНФОРМАЦИИ (ФАСАД по ул. КРОНИТА, ДВОРОВОЙ ФАСАД)



Управление архитектуры и городского дизайна  
 ДГА администрации г.Перми  
 СООТВЕТСТВУЕТ АРХИТЕКТУРНОМУ  
 ОБЛИКУ ГОРОДА ПЕРМИ  
 «30» 01.2019  
 Подпись: *[Signature]*

----- - Единая горизонтальная ось размещения городской информации вывесок

 - Места допустимого размещения вывесок в виде объемных букв, логотипов на металлических направляющих в цвет фасада, без цветовой подложки

1. Данный лист смотри совместно с листом 7,8.

						<b>2018/10-03/1-КПФ</b>			
						Колерный паспорт здания по адресу: ул. Академика Веденеева, 49 в Орджоникидзевском районе г.Перми.			
Изм.	Кол. уч.	Лист	№ док.	Подп.	Дата	2 этажный жилой дом со встроенными помещениями общественного назначения	Стадия	Лист	Листов
Разработал	Аверина			<i>[Signature]</i>	11.18		П	9	
Н.Контроль	Рахманов			<i>[Signature]</i>	11.18	Размещение объектов городской информации	 Общество с ограниченной ответственностью <b>ПроектИнжиниринг</b> projekt59.ru / projekt.ingi@gmail.com		





ЭТАЛОНЫ КОЛЕРОВ

Позиция согласно ведомости отделки фасадов	Координаты цвета в RAL	C:	0	RAL 3012
		M:	20	
		Y:	40	
		K:	40	
		R:	169	
		G:	143	
		B:	113	
1,2				

Позиция согласно ведомости отделки фасадов	Координаты цвета в RAL	C:	20	RAL 7043
		M:	0	
		Y:	0	
		K:	60	
		R:	107	
		G:	125	
		B:	135	
8				

Позиция согласно ведомости отделки фасадов	Координаты цвета в RAL	C:	0	RAL 7042
		M:	0	
		Y:	0	
		K:	30	
		R:	189	
		G:	191	
		B:	193	
7,13				

Позиция согласно ведомости отделки фасадов	Искусственный камень 310x120мм, толщ.-11мм	3	

Позиция согласно ведомости отделки фасадов	Керамогранит антискользящий Estima Strong SG 03 310x120мм	9	

СОГЛАСОВАНО  
1<sup>й</sup> заместитель начальника ДГА  
г. Пермь - главный архитектор  
Д.Ю. Лаликин  
30.01.2019

						<b>2018/10-03/1-КПФ</b>			
						Колерный паспорт здания по адресу: ул. Академика Веденеева, 49 в Орджоникидзевском районе г.Перми.			
Изм.	Кол. уч.	Лист	№ док.	Подп.	Дата	2 этажный жилой дом со встроенными помещениями общественного назначения	Стадия	Лист	Листов
Разработал	Аверина			<i>В.Аверина</i>	11.18		П	10	
Н.Контроль	Рахманов			<i>Рахманов</i>	11.18	Эталоны колеров	 Общество с ограниченной ответственностью <b>ПроектИнжиниринг</b> proekt59.ru / proekt.ing@gmail.com		