



Департамент градостроительства и архитектуры
Администрация города Перми

Общество с ограниченной ответственностью
"ПроектСтройСервис"

от 08.08.2019 № 059-22-01-26-4902

КОЛЕРНЫЙ ПАСПОРТ

АДРЕС ОБЪЕКТ: г.Пермь, административный район, Свердловский район,
ул.Глеба Успенского, здание 2а.

Шифр:19-07-15

ПЕРМЬ 2019г.



Департамент градостроительства и архитектуры
Администрация города Перми

Общество с ограниченной ответственностью
"ПроектСтройСервис"

КОЛЕРНЫЙ ПАСПОРТ

АДРЕС ОБЪЕКТ: г.Пермь, административный район, Свердловский район,
ул.Глеба Успенского, здание 2а.

Шифр:19-07-15

Директор

Главный инженер проекта

Разработал



А.В.Полимонов

Р.Д.Стенин

В.Г.Федосеева

ПЕРМЬ 2019г.

Генплан 1:2000

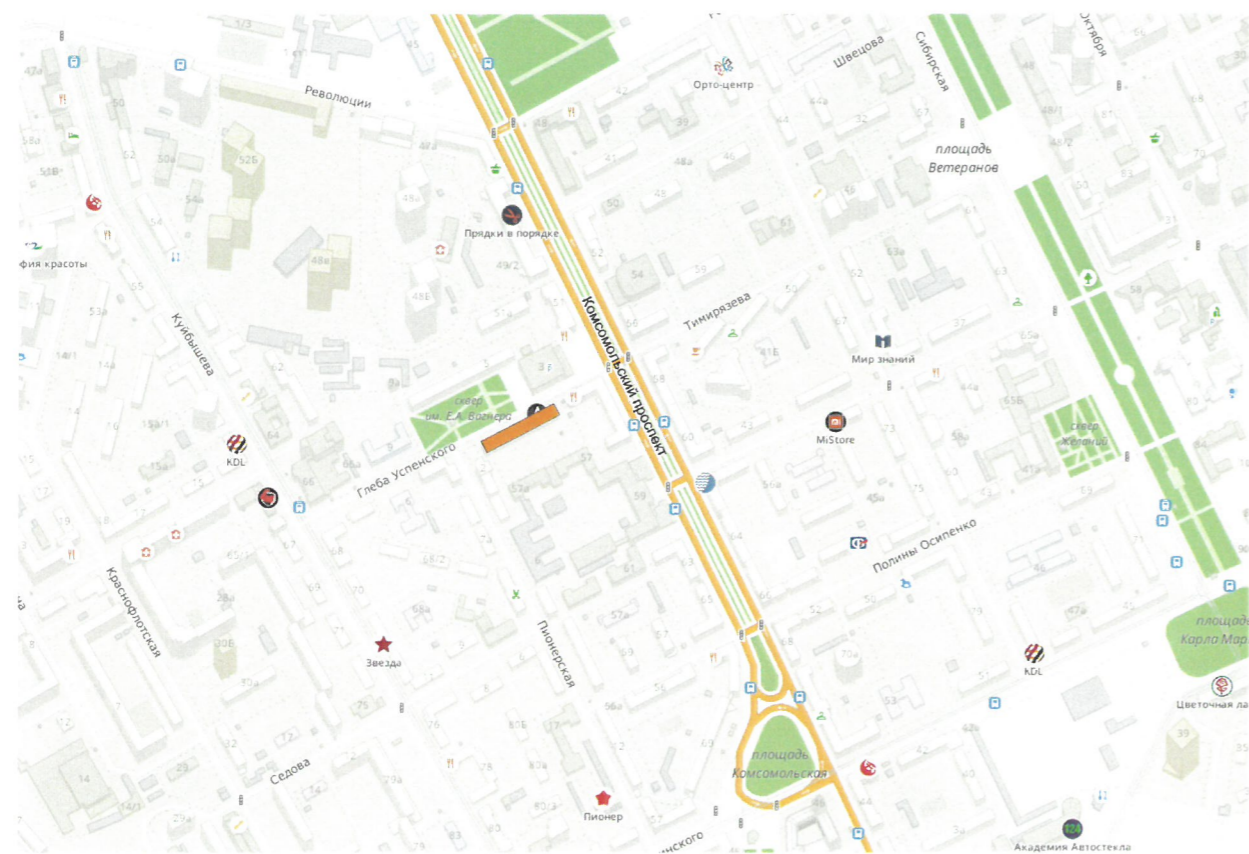

Ситуационный план-схема с размещением объекта М 1:500

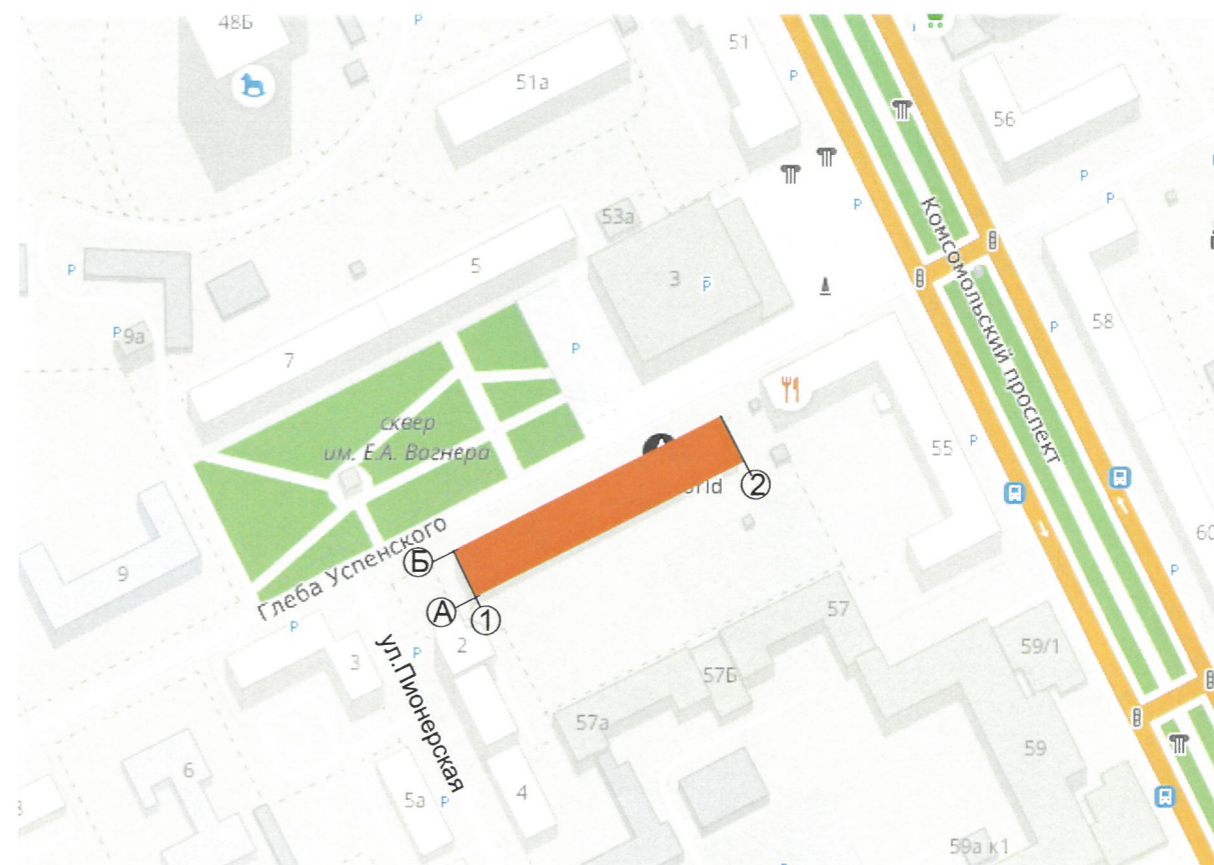

Ведомость ссылочных и прилагаемых документов

Обозначение	Наименование	Примечание
Постановление адм-ии г.Перми от 22.02.2017 №130	Порядок и критерии согласования колерного паспорта, требования к содержанию колерного паспорта	
Постановление адм-ии г.Перми от 25.10.2016 №958	Об утверждении стандартных требований к вывескам, их размещению и эксплуатации	
Решения Пермской городской Думы от 27.01.2009 №11	Об утверждении Положения о порядке установки и эксплуатации рекламных конструкций на территории города Перми	
СЭД-37-01-08-649 от 25.10.2011	Перепланировка и переоборудование квартиры №102, в доме №2а, по ул.Г.Успенского, в г.Пермь, под Салон-Парикмахерскую	Согласовано 25.10.11

Условные значения:



 -Объект капитального строительства

Общими требованиями к размещению объектов городской информации являются : - размещение без ущерба для внешнего архитектурного облика и технического состояния фасадов Объекта в строго определенных местах ;
 - размещение без уничтожения в ходе работ по монтажу и демонтажу фрагментов , в том числе сохранившихся исторических фрагментов, декоративного убранства фасадов Объекта;
 - упорядоченность размещения в пределах фасада;
 - стилистическое соответствие архитектуре фасадов Объекта;
 - соразмерность фасаду Объекта;
 - визуальная доступность, читаемость и соответствие информации требованиям, установленным Федеральным законом "О государственном языке Российской Федерации ";
 - безопасность для транспортного и пешеходного движения ;
 - удобство эксплуатации и ремонта;
 - высокий уровень художественного и технического исполнения ;
 - использование качественных, долговечных материалов с высокими декоративными и эксплуатационными свойствами.

При размещении объектов городской информации не допускается :
 - окраска и покрытие декоративными пленками всей поверхности остекления окон, витрин;
 - замена остекления окон, витрин световыми коробами;
 - установка световых коробов и планшетов, содержащих сведения информационного характера, перед стеклом со стороны улицы;
 - изменение формы проема;
 - размещение рядом со знаками дорожного движения, перекрытие знаков адресации.

В случае размещения объектов городской информации на одном фасаде с мемориальными досками внешние характеристики объектов городской информации должны быть согласованы со стилистическим и цветографическим решением мемориальных досок и не должны нарушать целостного визуального восприятия рассматриваемого фасада.

Подсветка объектов городской информации должна быть предусмотрена в составе проекта , обеспечивать читаемость Информации в темное время суток выразительное цветоцветовое оформление фасада.

						19-07-15			
						Колерный паспорт объекта капитального строительства по адресу г.Пермь, Свердловский район, ул.Глеба Успенского, 2а.			
Изм.	Копуч.	Лист	№Док.	Подп.	Дата	Многоквартирный жилой дом	Стадия	Лист	Листов
Разработал	Федосеева						П	2	
Н.контроль	Стенин								
						Общие данные (конец)	ООО"ПСС"		

Фасад А-Б



Фасад Б-А



ПРИМЕЧАНИЕ:

1. К дополнительному оборудованию относятся : наружные блоки систем вентиляции и кондиционирования, вентиляционные и водосточные трубы; антенны; видеокamеры наружного наблюдения; почтовые ящики; кабельные линии, пристенные электрощиты; флагштоки и так далее;
2. Размещение дополнительного оборудования, дополнительных элементов и устройств на фасадах объектов капитального строительства допускается при соблюдении следующих условий :
 - соответствие размещения дополнительного оборудования архитектурному решению фасадов, предусмотренному проектной документацией, в соответствии с которой осуществлено строительство (реконструкция) Объекта, с привязкой к единой (вертикальной, горизонтальной) системе осей фасадов;
 - единая горизонтальная ось - условная прямая линия. Определяется как половина расстояния между верхним и нижним архитектурным элементом (окна, наличники, карниз, фриз и другие), выделяющимся (западающим, выступающим) из плоскости стены;
 - единая вертикальная ось - условная прямая линия. Определяется как половина расстояния между границами одного архитектурного элемента (окна, двери, колонны) либо между двумя архитектурными элементами (окна, двери, колонны);
 - комплексное решение размещения оборудования - единое архитектурное и цветовое решение (в том числе размер, форма, материал);
 - размещение дополнительного оборудования на архитектурных деталях, элементах декора, поверхностях с ценной архитектурной отделкой, а также крепление, ведущее к повреждению архитектурных поверхностей, не допускаются;
3. Размещение флагодержателей на фасадах должно соответствовать требованиям п.1.9.7 Постановления администрации г.Перми от 22.02.2017 № 130;

СОГЛАСОВАНО
1^й заместителем начальника ДГА
г.Перми - Главным архитектором
Д.В. Пашин
12 августа 2019

19-07-15

Колерный паспорт объекта капитального строительства по адресу
г.Пермь, Свердловский район, ул.Глеба Успенского, 2а.

Изм.	Колуч.	Лист	№Док.	Подп.	Дата				
Разработал	Федосеева			<i>ФФ</i>		Многоквартирный жилой дом	Стадия	Лист	Листов
Н.контроль	Стенин			<i>С</i>			П	5	
						Фасад в осях А-Б, Фасад с осях Б-А	ООО"ПСС"		

Фасад А-Б

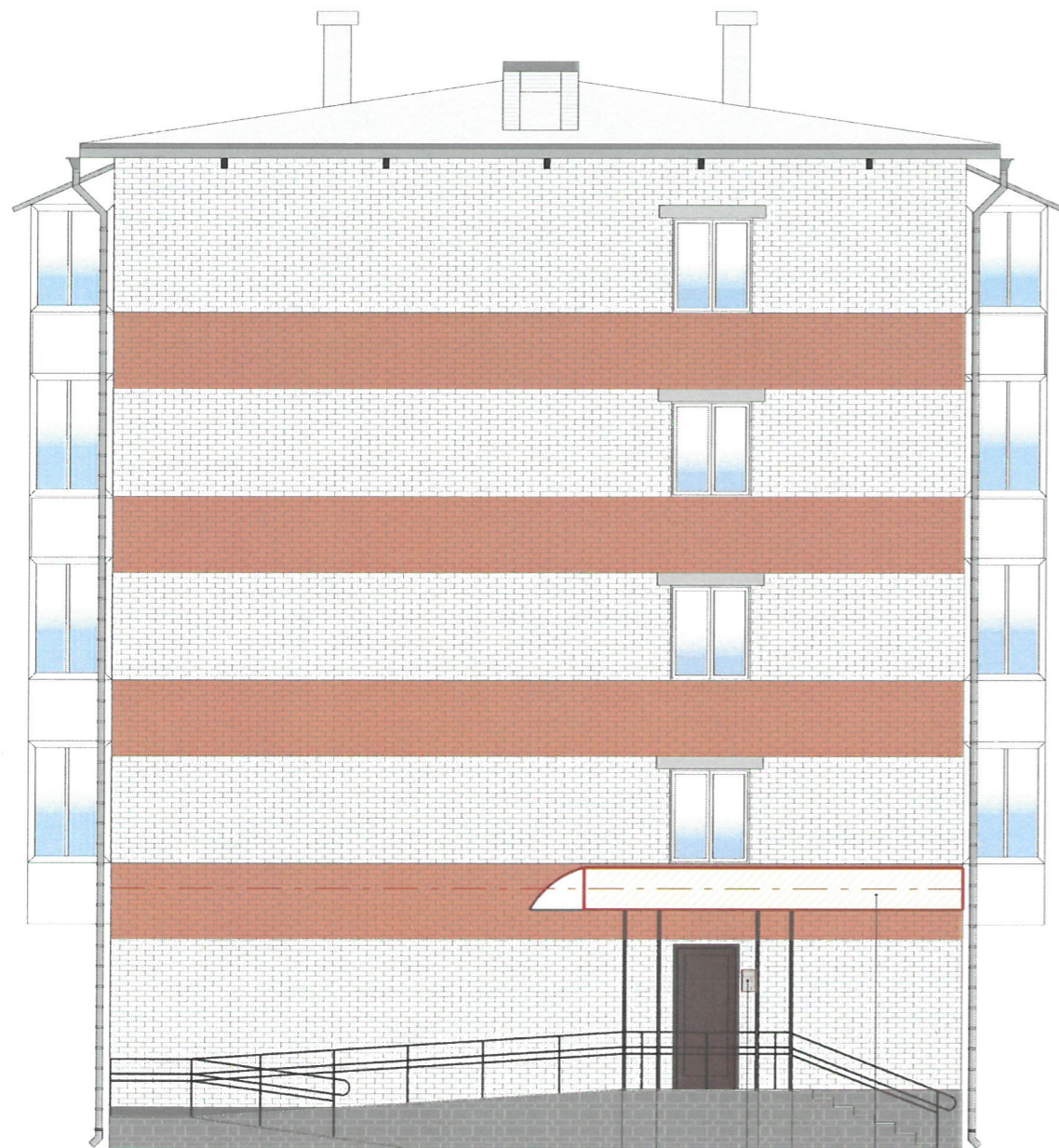

2 4

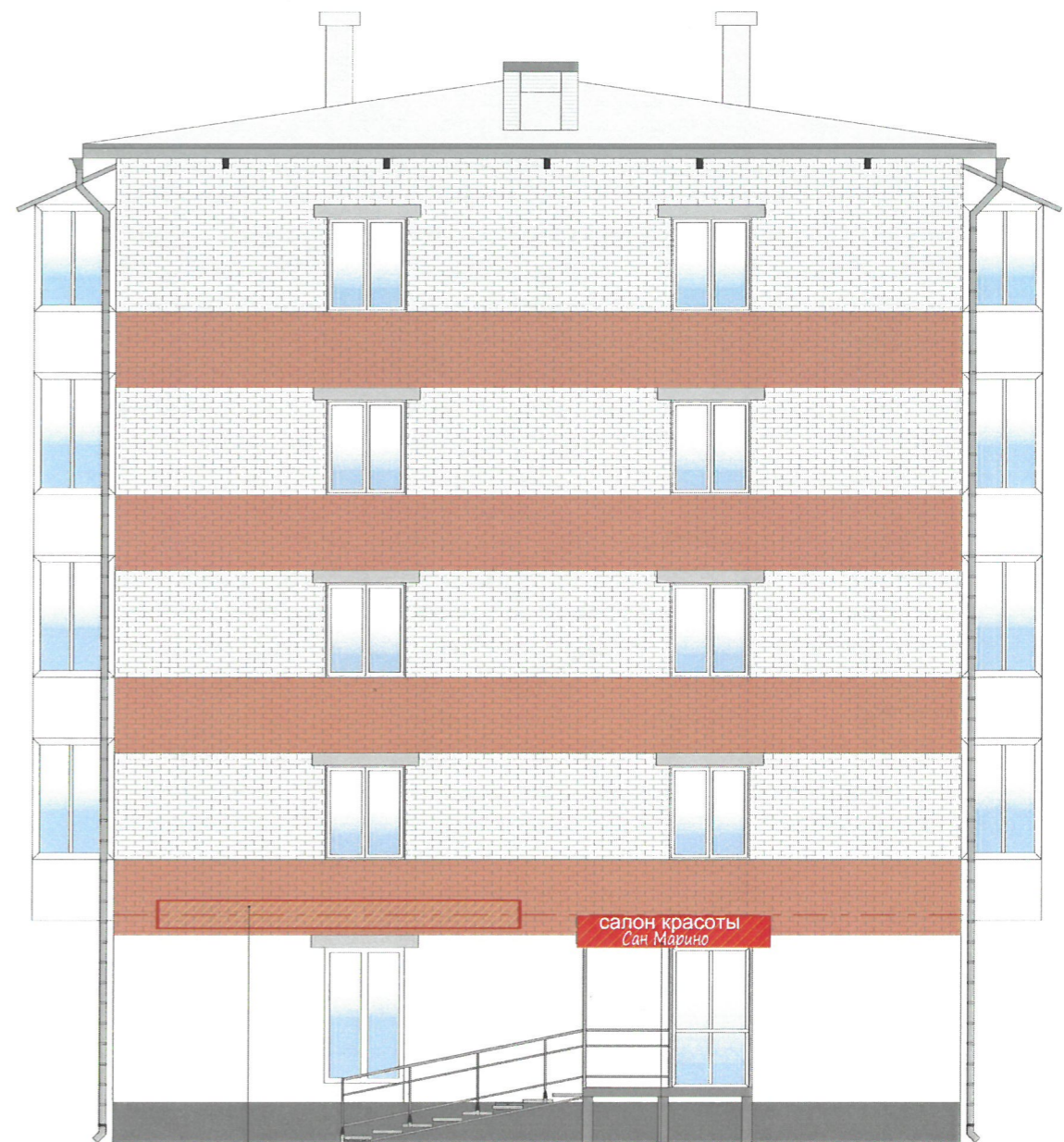

Фасад Б-А



1 4

Управление архитектуры и городского дизайна
ДГА администрации г.Перми
СООТВЕТСТВУЕТ АРХИТЕКТУРНОМУ
ОБЛИКУ ГОРОДА ПЕРМИ
«12» 08.2019г.
Подпись

Условные обозначения:

-  - единая горизонтальная ось
-  - места допустимого размещения объектов городской информации и конструкций

Примечание.
Ведомость размещения объектов городской информации см.л.9

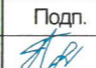
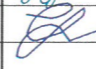
						19-07-15			
						Колерный паспорт объекта капитального строительства по адресу г.Пермь, Свердловский район, ул.Глеба Успенского, 2а.			
Изм.	Копуч.	Лист	№Док.	Подп.	Дата	Многоквартирный жилой дом	Стадия	Лист	Листов
Разработал		Федосеева					П	8	
Н.контроль		Стенин				Размещение объектов городской информации на фасаде А-Б, Б-А	ООО"ПСС"		

Фасад 2-1



Управление архитектуры и городского дизайна
ДГА администрации г.Перми
**СООТВЕТСТВУЕТ АРХИТЕКТУРНОМУ
ОБЛИКУ ГОРОДА ПЕРМИ**
«19» 07.2015
Подпись _____

Условные обозначения:

- единая горизонтальная ось
- места допустимого размещения объектов городской информации и конструкций

Ведомость размещения объектов городской информации

Позиция	Название, тип объектов городской информации	Эталон цвета	Наличие, тип подсветки
1	Объемные буквы и/или логотипы на металлических направляющих в цвет фасада. Оргстекло, металл, пластик	Фирменные цвета	Внутренняя или контурная подсветка
2	Табличка-режимник Оргстекло, металл, пластик	Фирменные цвета	
3	Знак адресации. Оргстекло, металл, пластик.	Синий, белый	
4	Объемные буквы и/или логотип на металлических направляющих в цвет козырька. Оргстекло, металл, пластик	Фирменные цвета	Внутренняя или контурная подсветка
5	Объемные буквы и/или логотипы на металлических направляющих в витражном остеклении. Оргстекло, металл, пластик.	Фирменные цвета	
6	Выклейка на окнах и витражном остеклении. До 30% от площади остекления	Фирменные цвета	
7	Панель кронштейн. Оргстекло, металл, пластик	Фирменные цвета	

						19-07-15			
						Колерный паспорт объекта капитального строительства по адресу г.Пермь, Свердловский район, ул.Глеба Успенского, 2а.			
Изм.	Копуч.	Лист	№Док.	Подп.	Дата	Многоквартирный жилой дом	Стадия	Лист	Листов
							П	9	
						Размещение объектов городской информации на фасаде 2-1	ООО"ПСС"		

Эталоны колеров

3,11	RAL 1015	C:	0	
		M:	5	
		Y:	20	
		K:	10	
		R:	233	
		G:	229	
каталог ral classic		B:	206	

8,9	RAL 8014	C:	30	
		M:	60	
		Y:	100	
		K:	80	
		R:	73	
		G:	57	
каталог ral classic		B:	45	

12	RAL 9004	C:	100	
		M:	90	
		Y:	100	
		K:	80	
		R:	46	
		G:	48	
каталог ral classic		B:	50	

1,6,7	RAL 9003	C:	0	Белый
		M:	0	
		Y:	0	
		K:	0	
		R:	244	
		G:	248	
каталог ral classic		B:	244	

2	RAL 3022	C:	0	
		M:	60	
		Y:	70	
		K:	0	
		R:	213	
		G:	109	
каталог ral classic		B:	86	

15	RAL 7004	C:	0	
		M:	100	
		Y:	100	
		K:	20	
		R:	171	
		G:	37	
каталог ral classic		B:	36	

5,10,14	RAL 7045	C:	20	
		M:	10	
		Y:	10	
		K:	40	
		R:	145	
		G:	150	
каталог ral classic		B:	154	

СОГЛАСОВАНО
 1^й заместитель начальника ДГА
 г. Пермь - Гражданский архитектор
 П.Ю. Палшин
 12 августа 2019

						19-07-15			
						Колерный паспорт объекта капитального строительства по адресу г.Пермь, Свердловский район, ул.Глеба Успенского, 2а.			
Изм.	Коп.уч.	Лист	№Док.	Подп.	Дата	Многоквартирный жилой дом	Стадия	Лист	Листов
							П	10	
						Эталоны колеров	ООО"ПСС"		