



ДЕПАРТАМЕНТ ГРАДОСТРОИТЕЛЬСТВА И АРХИТЕКТУРЫ
АДМИНИСТРАЦИИ ГОРОДА ПЕРМИ

ООО «ИЗДАТЕЛЬСКИЙ ДОМ «ИНОМАРКА»

Заказчик: ИП Любимов Ю.В.

26.08.2019 №59-22-01-26-5366
КОЛЕРНЫЙ ПАСПОРТ

АДРЕС ОБЪЕКТА: г. Пермь, административный район Кировский,
ул. Калинина, здание (строение) № 46

№ 16А - 08 - 2019 - АР

г. Пермь 2019 г.

Ведомость чертежей комплекта марки ОФ

ЛИСТ	НАИМЕНОВАНИЕ	ПРИМЕЧАНИЯ
2	Пояснительная записка, ситуационный план, ведомость отделки фасадов	
3	Ситуационный план-схема	
4	Фотофиксация фасадов	
5	Главный фасад	
6-8	Боковые и дворовой фасады	
9-10	Размещение объектов городской информации	
11	Примечания к стр. 9-10	
12	Эталоны колеров	

Ведомость отделки фасадов

ПОЗ.	ЭЛЕМЕНТ ФАСАДА	ЭТАЛОН ЦВЕТА Lab	ОБОЗНАЧ.	ВИД ОТДЕЛКИ	ПРИМ.
1	Основное поле стены			Кирпич керамический	
2	Основное поле стены			Фасадная штукатурка	
3	Элементы отделки фасада			АКП, фасадная штукатурка	
4	Оконные переплеты, дверные полотна	Белый		Металлопластик	
5	Лестницы, металлические элементы фасада			Краска по металлическим поверхностям	
6	Перила, ограждения			Хромированная сталь, краска по металлическим поверхностям	
7	Козырьки			Оцинкованная сталь	
8	Воздуховоды			Оцинкованная сталь	
9	Фасадное остекление			Стекло	
10	Ворота	Белый		Краска по металлическим поверхностям	

Ведомость ссылочных и прилагаемых документов

ОБОЗНАЧЕНИЕ	НАИМЕНОВАНИЕ	ПРИМЕЧАНИЯ
№ 958	Постановление об утверждении Стандартных требований к вывескам, их размещению и эксплуатации	от 25.10.2016г.
№ 130	Постановление об утверждении формы колер паспорта, требований к его содержанию, порядка и критериев его согласования	от 22.02.2017г.
СЭД-22-01-26-505	Колерный паспорт	от 20.10.2016г.
СЭД-059-22-01-26-246	Колерный паспорт	от 01.08.2017г.
СЭД-059-22-01-02-423	Колерный паспорт	от 28.11.2017г.
СЭД-059-22-01-26-3160	Колерный паспорт	от 25.05.2019г.

В соответствии с Градостроительным кодексом Российской Федерации и Постановлением администрации города Перми от 22.02.2017 №130 «Об утверждении Порядка и критериев согласования колерного паспорта, требований к содержанию колерного паспорта, формы колерного паспорта» согласованные департаментом градостроительства и архитектуры администрации города Перми проекты колерных паспортов, либо проекты изменений в колерные паспорта не являются разрешительной документацией на строительство, реконструкцию объекта капитального строительства не являются правовым основанием на устройство пристроек, навесов, козырьков.

Предметом согласования данного колерного паспорта являются: принятые цветовые решения элементов фасада, применяемые материалы существующего объекта недвижимости, а также определение возможных видов и типов размещения объектов городской информации на нем. Вывески, не соответствующие стандартным требованиям (утверждены Постановлением администрации города Перми от 25.10.2016 № 958) и не зафиксированные в колерном паспорте, подлежат демонтажу.

ИНСТРУКЦИЯ

о порядке производства работ, связанных с окраской фасадов и всехнаружных частей зданий, сооружений, строений, расположенных на территории города Перми

- Окраска фасадов и всех наружных частей зданий, сооружений, строений, ограждений, заборов, павильонов, киосков, ларьков и прочих объектов, расположенных на территории города Перми, может производиться лишь на основании колерного паспорта фасадов на ремонт и окраску, выдаваемых Департаментом градостроительства и архитектуры Администрации г.Перми.
- До начала процесса окраски здания или какого-либо сооружения должны быть произведены работы по капитальному ремонту всех без исключения наружных частей его, подлежащих окраске.
- До начала ремонта зданий, имеющих газосветную рекламу, сообщить рекламораспространителю о предстоящих работах на фасаде здания с целью сохранения вывесок либо их демонтажу.
- Полуразрушенные и разрушенные архитектурные художественно-скульптурные детали здания, карнизы, колонны, пилястры, капители, фризы, тяги, лепные украшения, барельефы, мозаика, художественная роспись подлежат обязательному восстановлению в своем первоначальном виде. Категорически запрещается производить окраску здания без предварительного восстановления указанных деталей.
- Металлические поверхности отдельных частей здания, чугунные решетки, перила балконов и лестниц, кронштейны, дверные и оконные приборы, архитектурно-художественные детали перед окраской очищаются от грязи, ржавчины, старой краски и и покрываются вновь лишь масляной краской.
- В соответствии с выданными образцами цвета (колерами) на окраску здания организация, проводящая ремонт здания, составляет пробные образцы цвета, которые наносятся на видное место стены. Проверку и согласование пробного образца цвета (колера), а также готовности поверхности стены и отдельных наружных частей здания к окраске производит уполномоченный представитель Департамента градостроительства и архитектуры Администрации г. Перми. Без указанной проверки и согласования производить окраску фасада категорически воспрещается.
- Домоуправления, организации или учреждения, производящие окраску и связанный с нею ремонт здания, несут полную ответственность за точное выполнение настоящей инструкции и привлекаются к ответственности за нарушение ее.
- Цветовая гамма рекламносителей должна гармонировать с основным колористическим решением фасадов здания.
- По всем вопросам, связанным с производством работ по покраске зданий, необходимо обращаться в Департамент градостроительства и архитектуры Администрации г. Перми, (ул. Сибирская, 15, к. 314)

ПОЯСНИТЕЛЬНАЯ ЗАПИСКА

Цель разработки колерного паспорта здания - приведение цветового решения и оформления здания к единому архитектурному внешнему виду с применением современных конструкций и материалов. Определение возможных мест размещения объектов монументального искусства (мемориальных досок, памятных знаков), других объектов городского дизайна, наружной рекламы и визуальной информации, а также дополнительного оборудования.

Объект-жилой многоквартирный дом по адресу, ул. Калинина, 46, г. Пермь. Год постройки - 2016. Количество этажей -16. Тип перекрытий - кирпичный. Планировка - индивидуального типа.

Проектом предусматривается устройство новых вывесок компаний, упорядочивание размеров и места размещения рекламных конструкций.

Технология работ - выполнить работы по ремонту всех его элементов, подлежащих окраске; все металлические элементы должны быть очищены от грязи, ржавчины и старой краски. Антикоррозийные работы следует выполнять в соответствии с требованиями СП 71.13330.2016 «Защита строительных конструкций и сооружений от коррозии». Работы по отделке фасада необходимо выполнить в соответствии с требованиями СП 71.13330.2017 «Изоляционные и отделочные перекрытия», ТР 79-98 «Технические рекомендации по подготовке поверхности наружных ограждающих конструкций жилых и общественных зданий под отделку при их реконструкции и ремонте», ТР 85-89 «Технические рекомендации по входному контролю качества материалов, применяемых для отделки фасадов».

СОГЛАСОВАНО
1й заместитель начальника ДГА
г. Перми - главный архитектор
Д.Ю. Лапшин
2019г.

						№ 16А-08 - 2019 - АР			
						Колерный паспорт объекта капитального строительства по ул. Калинина, 46, Кировского района г. Перми.			
Изм.	Кол.уч	Лист	Надок.	Подпись	Дата	Многоквартирный дом со встроенными помещениями общественного назначения	Стадия	Лист	Листов
Разраб.		Зуева А.И.			08.19		П	2	12
						Общие данные. Ведомость отделки фасадов	ООО «Издательский дом «Иномарка», г.Пермь		
Н.контроль		Ложкин В.В.			08.19				

**Ситуационный план-схема административного здания со
встроенно-пристроенными помещениями**

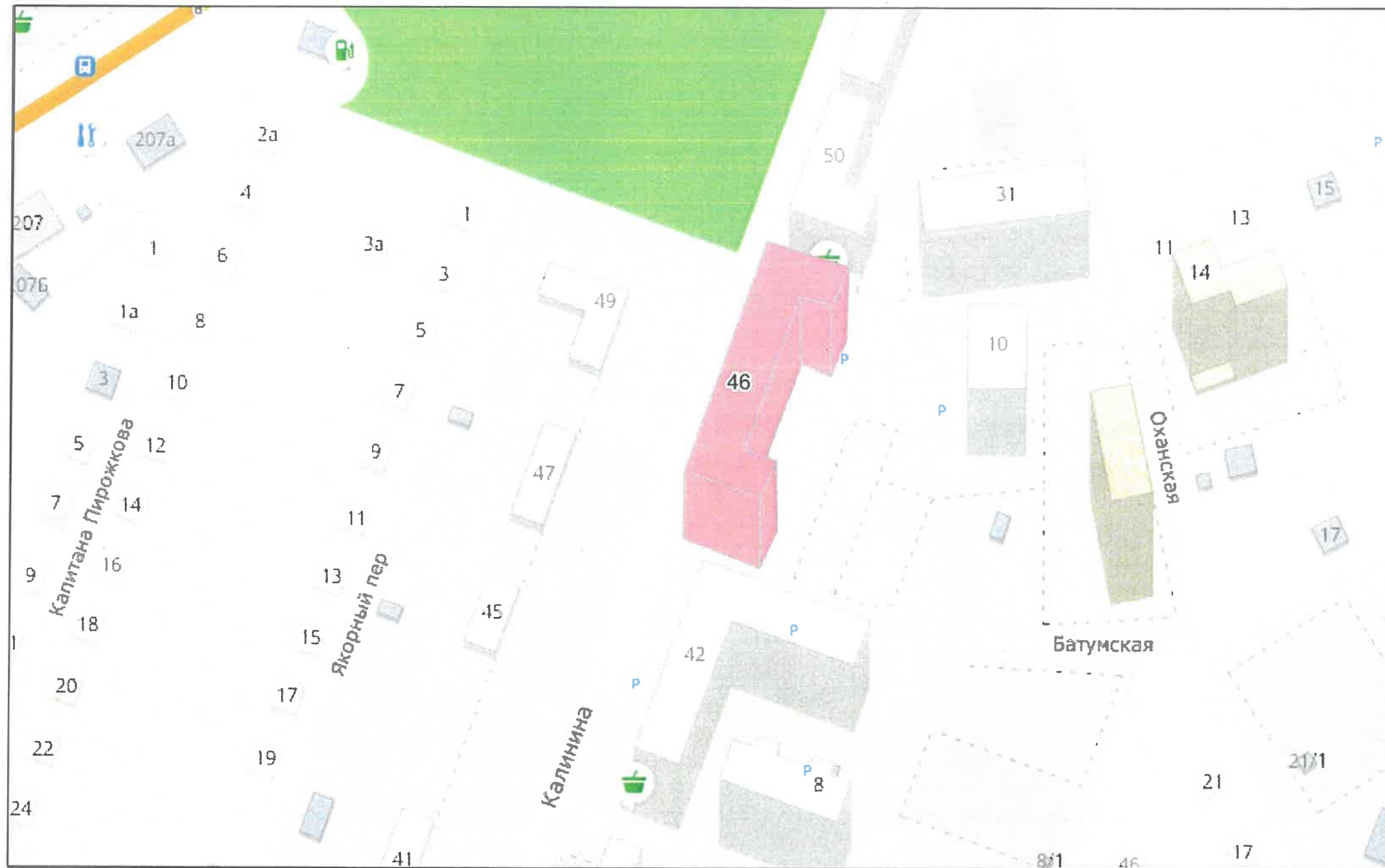

План осей

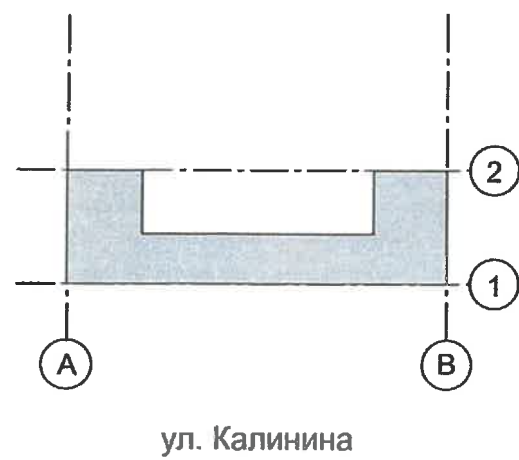

						№ 16А-08 - 2019 - АР			
						Колерный паспорт объекта капитального строительства по ул. Калинина, 46, Кировского района г. Перми.			
Изм.	Кол.уч	Лист	Недок.	Подпись	Дата	Многоквартирный дом со встроенными помещениями общественного назначения	Стадия	Лист	Листов
Разраб.	Зуева А.И.			<i>Зуева А.И.</i>	08.19		п	3	12
Н.контроль	Ложкин В.В.			<i>Ложкин В.В.</i>	08.19	Ситуационный план-схема	ООО «Издательский дом «Иномарка», г.Пермь		

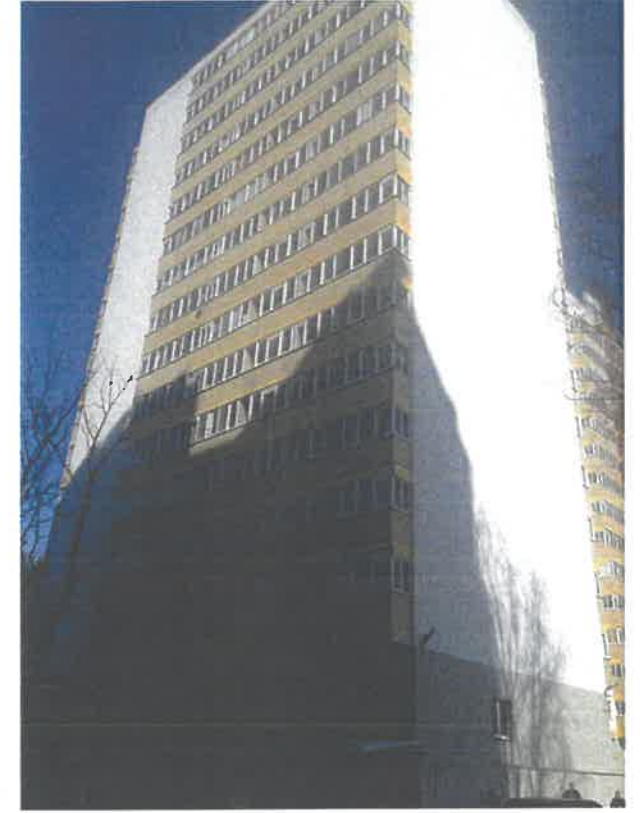

						№ 16А- 08 - 2019 - АР			
						Колерный паспорт объекта капитального строительства по ул. Калинина, 46, Кировского района г. Перми.			
Изм.	Коп.уч	Лист	Недок.	Подпись	Дата	Многоквартирный дом со встроенными помещениями общественного назначения	Стадия	Лист	Листов
Разраб.		Зуева А.И.		<i>[Signature]</i>	08.19		П	4	12
						Фотографии фасада	ООО «Издательский дом «Иномарка», г.Пермь		
Н.контроль		Ложкин В.В.		<i>[Signature]</i>	08.19				

Главный фасад



ПРИМЕЧАНИЕ 1:

1. В случае, если наружные лестницы при дополнительно устроенных входах в общественные помещения здания выходят за границы предоставленного земельного участка и красные линии квартала, то устройство дополнительных или переустройство существующих входных групп требует получения разрешения в установленном порядке;

2. В случае устройства или переустройства (перепланировки, ремонта, реконструкции) помещений общественного назначения, их входных групп в обязательном порядке должны быть предусмотрены мероприятия по обеспечению доступности данных помещений для маломобильных групп населения, включая инвалидов, использующих кресла-коляски и собак-проводников (далее-МГН) в соответствии с требованиями СП 59.13330.2016 Свод правил.

Доступность зданий и сооружений для маломобильных групп населения. Данный свод правил касается функционально-планировочных элементов зданий и сооружений, их участков или отдельных помещений, доступных для МГН (входные узлы, коммуникации, пути эвакуации, помещения и зоны обслуживания, а также их информационное и инженерное обустройство). В частности, лестницы при входах в общественные помещения должны дублироваться пандусами с уклоном не более 1:20 (5%) или иными средствами подъема (подъемные платформы, лифты и т.д.). Согласно вышеуказанному Своду правил наружные лестницы и пандусы должны иметь поручни с учетом технических требований к опорным стационарным устройствам по ГОСТ Р 51261; размеры входной площадки при открывании дверей наружу должны быть не менее 1,4 x 2,0 или 1,5 x 1,85; размеры входной площадки с пандусом не менее 2,2 x 2,2 м.

СОГЛАСОВАНО
1^й заместитель начальника ДГА
г. Перми - главный архитектор
Д.Ю. Лапшин
2019 г.

						№ 16А-08-2019-АР			
						Коперный паспорт объекта капитального строительства по ул. Калинина, 46, Кировского района г. Перми.			
Изм.	Кол.уч	Лист	№ док.	Подпись	Дата	Многоквартирный дом со встроенными помещениями общественного назначения	Стадия	Лист	Листов
Разраб.				Зуева А.И.	08.19		П	5	12
						Главный фасад	ООО «Издательский дом «Иномарка», г.Пермь		
Н.контроль				Ложкин В.В.	08.19				

Боковые фасады

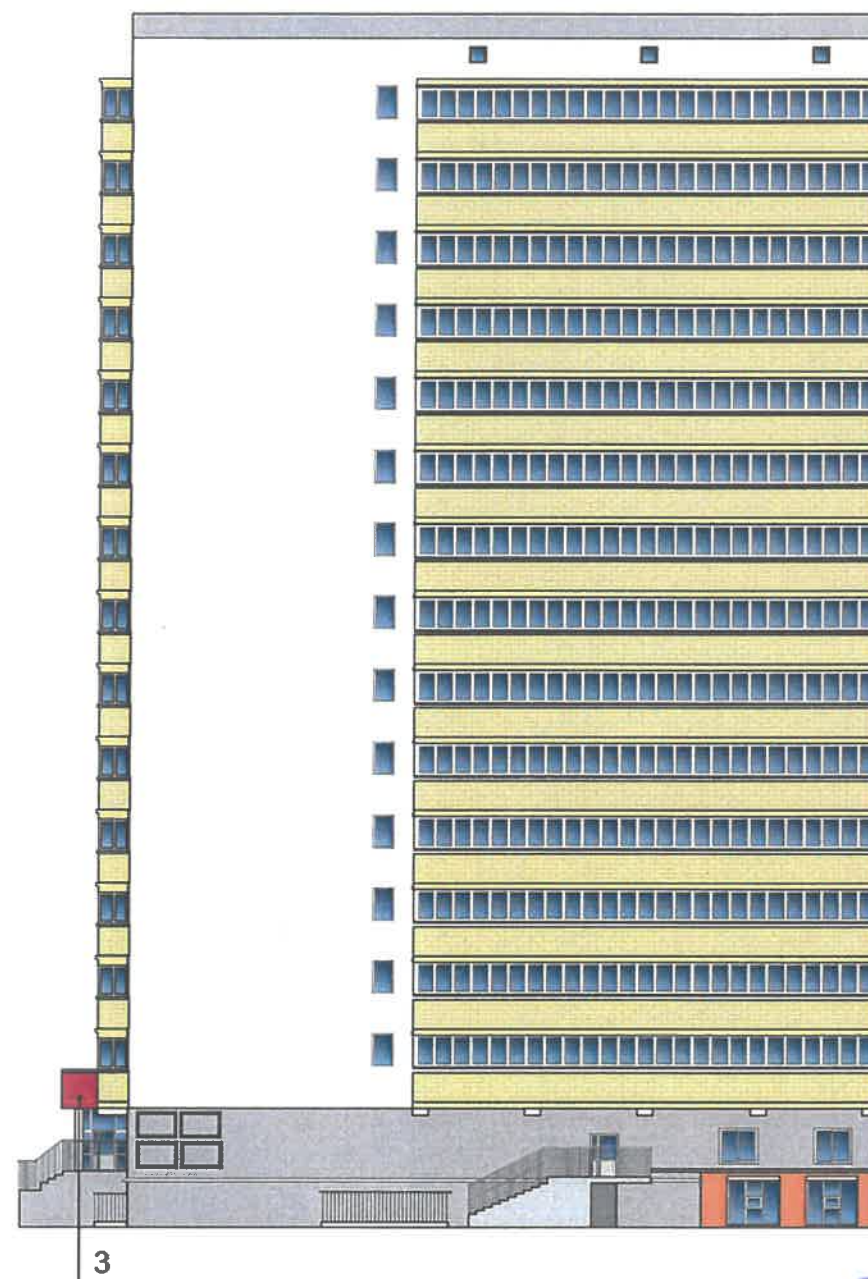
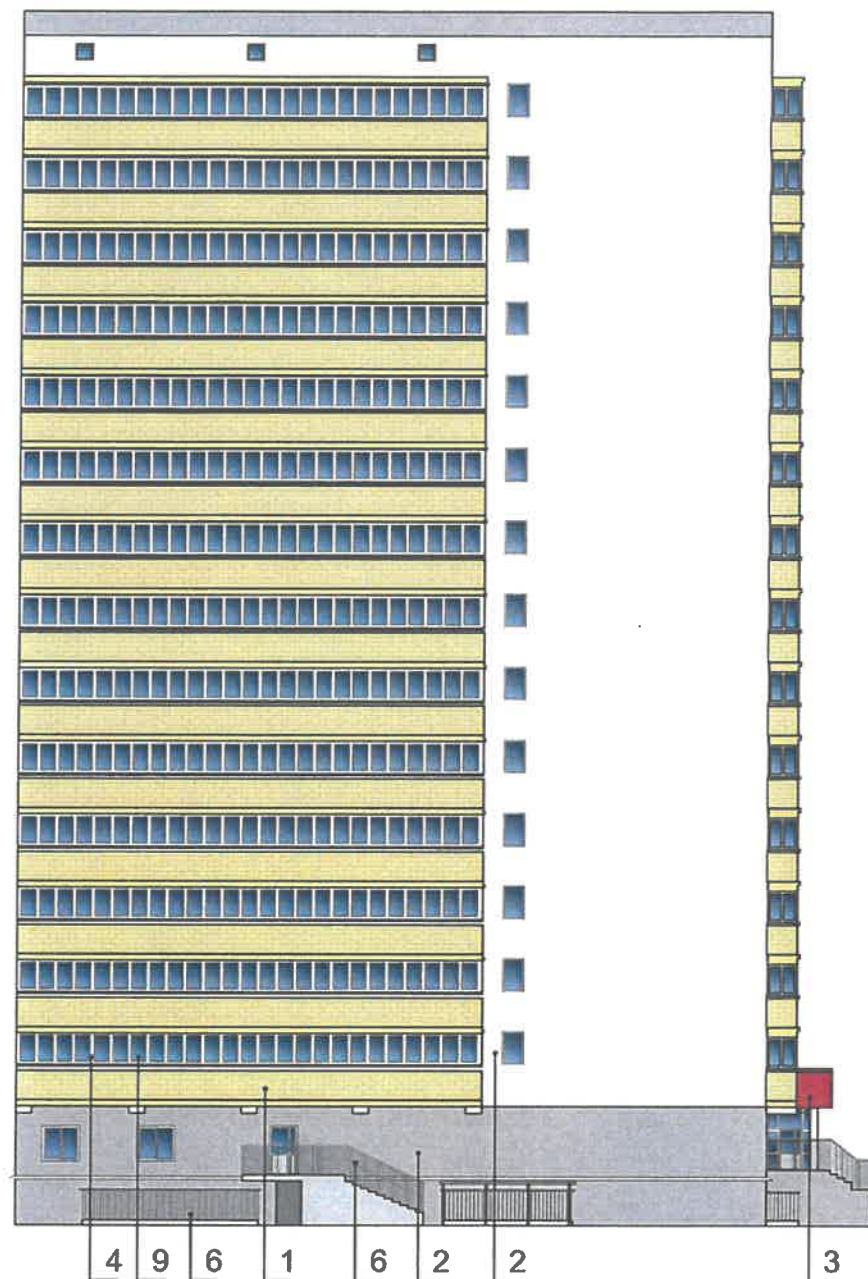

СОГЛАСОВАНО
1^й заместитель начальника ДГА
г. Перми - главный архитектор
Д.Ю. Папшин
08 2019г.

ПРИМЕЧАНИЕ 1:

1. В случае, если наружные лестницы при дополнительно устроенных входах в общественные помещения здания выходят за границы предоставленного земельного участка и красные линии квартала, то устройство дополнительных или переустройство существующих входных групп требует получения разрешения в установленном порядке;
2. В случае устройства или переустройства (перепланировки, ремонта, реконструкции) помещений общественного назначения, их входных групп в обязательном порядке должны быть предусмотрены мероприятия по обеспечению доступности данных помещений для маломобильных групп населения, включая инвалидов, использующих кресла-коляски и собак-проводников (далее-МГН) в соответствии с требованиями СП 59.13330.2016 Свод правил. Доступность зданий и сооружений для маломобильных групп населения. Данный свод правил касается функционально-планировочных элементов зданий и сооружений, их участков или отдельных помещений, доступных для МГН (входные узлы, коммуникации, пути эвакуации, помещения и зоны обслуживания, а также их информационное и инженерное обустройство). В частности, лестницы при входах в общественные помещения должны дублироваться пандусами с уклоном не более 1:20 (5%) или иными средствами подъема (подъемные платформы, лифты и т.д.). Согласно вышеуказанному Своду правил наружные лестницы и пандусы должны иметь поручни с учетом технических требований к опорным стационарным устройствам по ГОСТ Р 51261; размеры входной площадки при открывании дверей наружу должны быть не менее 1,4 x 2,0 или 1,5 x 1,85; размеры входной площадки с пандусом не менее 2,2 x 2,2 м.

ПРИМЕЧАНИЕ 2:

1. Размещение дополнительного оборудования, дополнительных элементов и устройств на фасадах объектов капитального строительства допускается при соблюдении следующих условий:
 - а) единое архитектурное и цветовое решение фасадов (в том числе размер, форма, цвет, материал);
 - б) соответствие архитектурному решению фасадов, предусмотренному проектной документацией, с привязкой к основным композиционным осям фасадов (системе горизонтальных и вертикальных осей);
 - в) соответствие ГОСТам, техническим регламентам, установленным законодательством Российской Федерации в области обеспечения санитарно-эпидемиологического благополучия населения, пожарной безопасности;
2. Размещение наружных блоков систем кондиционирования и вентиляции допускается:
 - а) на кровле объектов капитального строительства;
 - б) на оконных и дверных проемах в единой (вертикальной, горизонтальной) системе осей фасадов, в окнах подвального этажа, в плоскости остекления без выхода за плоскость фасадов с использованием маскирующих ограждений (решеток, жалюзи).

3. Размещение наружных блоков систем кондиционирования и вентиляции на поверхности главных фасадов не допускается:
 - а) над пешеходными тротуарами;
 - б) на высоте менее 3,0 м от поверхности земли.
4. Антенны должны размещаться:
 - а) на кровле объектов капитального строительства - компактными упорядоченными группами, с использованием единой несущей основы, в том числе с устройством ограждения, а также с учетом требований действующего законодательства;
 - б) на дворовых фасадах, глухих стенах, не просматривающихся с улицы;
 - в) на дворовых фасадах - в простенках между окнами на пересечении вертикальной оси простенка и оси, соответствующей верхней границе проема.

						№ 16А- 08 - 2019 - АР			
						Колерный паспорт объекта капитального строительства по ул. Калинина, 46, Кировского района г. Перми.			
Изм.	Кол.уч	Лист	Недок.	Подпись	Дата	Многоквартирный дом со встроенными помещениями общественного назначения	Стадия	Лист	Листов
Разраб.		Зуева А.И.		<i>[Signature]</i>	08.19		П	6	12
						Боковые фасады	ООО «Издательский дом «Иномарка», г.Пермь		
Н.контроль		Ложкин В.В.		<i>[Signature]</i>	08.19				

Дворовой фасад





 - Дополнительное оборудование(кондиционеры)

ПРИМЕЧАНИЕ 2:

- Размещение дополнительного оборудования, дополнительных элементов и устройств на фасадах объектов капитального строительства допускается при соблюдении следующих условий:
 - единое архитектурное и цветовое решение фасадов (в том числе размер, форма, цвет, материал);
 - соответствие архитектурному решению фасадов, предусмотренному проектной документацией, с привязкой к основным композиционным осям фасадов (системе горизонтальных и вертикальных осей);
 - соответствие ГОСТам, техническим регламентам, установленным законодательством Российской Федерации в области обеспечения санитарно-эпидемиологического благополучия населения, пожарной безопасности;
- Размещение наружных блоков систем кондиционирования и вентиляции допускается:
 - на кровле объектов капитального строительства;
 - на оконных и дверных проемах в единой (вертикальной, горизонтальной) системе осей фасадов, в окнах подвального этажа, в плоскости остекления без выхода за плоскость фасадов с использованием маскирующих ограждений (решеток, жалюзи).
- Размещение наружных блоков систем кондиционирования и вентиляции на поверхности главных фасадов, в оконных и дверных проемах за плоскостью фасадов не допускается:
 - над пешеходными тротуарами;
 - на высоте менее 3,0 м от поверхности земли.
- Антенны должны размещаться:
 - на кровле объектов капитального строительства - компактными упорядоченными группами, с использованием единой несущей основы, в том числе с устройством ограждения, а также с учетом требований действующего законодательства;
 - на дворовых фасадах, глухих стенах, не просматривающихся с улицы;
 - на дворовых фасадах - в простенках между окнами на пересечении вертикальной оси простенка и оси, соответствующей верхней границе проема.

СОГЛАСОВАНО
1^й заместитель начальника ДГА
г. Перми - главный архитектор
Д.Ю. Латыкин
20.08.19

						№ 16А- 08 - 2019 - АР			
						Колерный паспорт объекта капитального строительства по ул. Калинина, 46, Кировского района г. Перми.			
Изм.	Кол.уч	Лист	Недок.	Подпись	Дата	Многоквартирный дом со встроенными помещениями общественного назначения	Стадия	Лист	Листов
Разраб.	Зуева А.И.				08.19		п	7	12
						Дворовой фасад	ООО «Издательский дом «Иномарка», г.Пермь		
Н.контроль	Ложкин В.В.				08.19				

Дворовой фасад



 - Дополнительное оборудование (кондиционеры)

ПРИМЕЧАНИЕ 2:

- Размещение дополнительного оборудования, дополнительных элементов и устройств на фасадах объектов капитального строительства допускается при соблюдении следующих условий:
 - единое архитектурное и цветовое решение фасадов (в том числе размер, форма, цвет, материал);
 - соответствие архитектурному решению фасадов, предусмотренному проектной документацией, с привязкой к основным композиционным осям фасадов (системе горизонтальных и вертикальных осей);
 - соответствие ГОСТам, техническим регламентам, установленным законодательством Российской Федерации в области обеспечения санитарно-эпидемиологического благополучия населения, пожарной безопасности;
- Размещение наружных блоков систем кондиционирования и вентиляции допускается:
 - на кровле объектов капитального строительства;
 - на оконных и дверных проемах в единой (вертикальной, горизонтальной) системе осей фасадов, в окнах подвального этажа, в плоскости остекления без выхода за плоскость фасадов с использованием маскирующих ограждений (решеток, жалюзи).
- Размещение наружных блоков систем кондиционирования и вентиляции на поверхности главных фасадов, в оконных и дверных проемах за плоскостью фасадов не допускается:
 - над пешеходными тротуарами;
 - на высоте менее 3,0 м от поверхности земли.
- Антенны должны размещаться:
 - на кровле объектов капитального строительства - компактными упорядоченными группами, с использованием единой несущей основы, в том числе с устройством ограждения, а также с учетом требований действующего законодательства;
 - на дворовых фасадах, глухих стенах, не просматривающихся с улицы;
 - на дворовых фасадах - в простенках между окнами на пересечении вертикальной оси простенка и оси, соответствующей верхней границе проема.

СОГЛАСОВАНО
1^й заместитель начальника ДГА
г. Перми - главный архитектор
Д.Ю. Ларалин
20.09

						№ 16А- 08 - 2019 - АР			
						Коперный паспорт объекта капитального строительства по ул. Калинина, 46, Кировского района г. Перми.			
Изм.	Кол.уч	Лист	№док.	Подпись	Дата	Многоквартирный дом со встроенными помещениями общественного назначения	Стадия	Лист	Листов
Разраб.				Зуева А.И.	08.19		п	8	12
						Дворовой фасад	ООО «Издательский дом «Иномарка», г.Пермь		
Н.контроль				Ложкин В.В.	08.19				

Размещение объектов городской информации

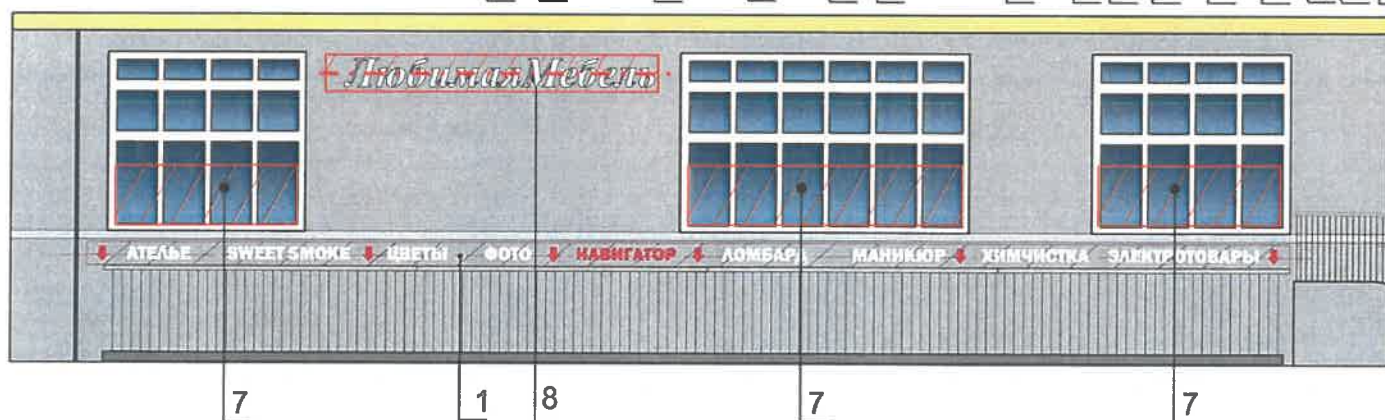

4	Панель-кронштейн. Выполнен из металла, оргстекла, пластика.	Фирменные цвета	Внутренняя подсветка/ Контурная подсветка/ без подсветки
5	Режим работы. Пластик, пленочная аппликация.	Фирменные цвета	
6	Знак адресации. Металл, пластик, пленка.	Синий, белый	
7	Выклейка/ аппликация на окна виниловой пленкой не более 30% от площади остекления.	Фирменные цвета	
8	Объемные буквы и/или логотип на мет. направляющих в цвет фасада. Выполнены из металла, пластика, оргстекла. высота не более 400 мм.	Фирменные цвета	Внутренняя подсветка/ Контурная подсветка/ без подсветки

СОТВЕТСТВУЕТ АРХИТЕКТУРНОМУ БЕЛИКУ ГОРОДА ПЕРМИ

Управление архитектуры и градостроительства
ДГА администрации г.Перми

- места допустимого размещения объектов городской информации, вывесок

- ось размещения объектов городской информации, вывесок

№	НАЗВАНИЕ, ТИП РЕКЛАМЫ	ЦВЕТОВАЯ ГАММА	НАЛИЧИЕ, ТИП ПОДСВЕТКИ
1	Объемные буквы и/или логотип на мет. направляющих в цвет фасада. Выполнены из металла, пластика, оргстекла. высота не более 200 мм.	Фирменные цвета	Внутренняя подсветка/ Контурная подсветка/ без подсветки
2	Объемные буквы и/или логотип на элементе отделки фасада на мет. направляющих в цвет фасада. Выполнены из металла, пластика, оргстекла.	Фирменные цвета	Внутренняя подсветка/ Контурная подсветка/ без подсветки
3	Объемные буквы и/или логотип на мет. направляющих в цвет фриза. Выполнены из металла, пластика, оргстекла.		Внутренняя подсветка/ Контурная подсветка/ без подсветки

№ 16А-08 - 2019 - АР					
Колерный паспорт объекта капитального строительства по ул. Калинина, 46, Кировского района г. Перми.					
Изм.	Кол.уч	Лист	Надок.	Подпись	Дата
Разраб.	Зуева А.И.				08.19
			Н.контроль Ложкин В.В. 08.19		
Многоквартирный дом со встроенными помещениями общественного назначения				Стадия	Лист
Размещение объектов городской информации				п	9
				Листов	12
				ООО «Издательский дом «Иномарка», г.Пермь	

Размещение объектов городской информации

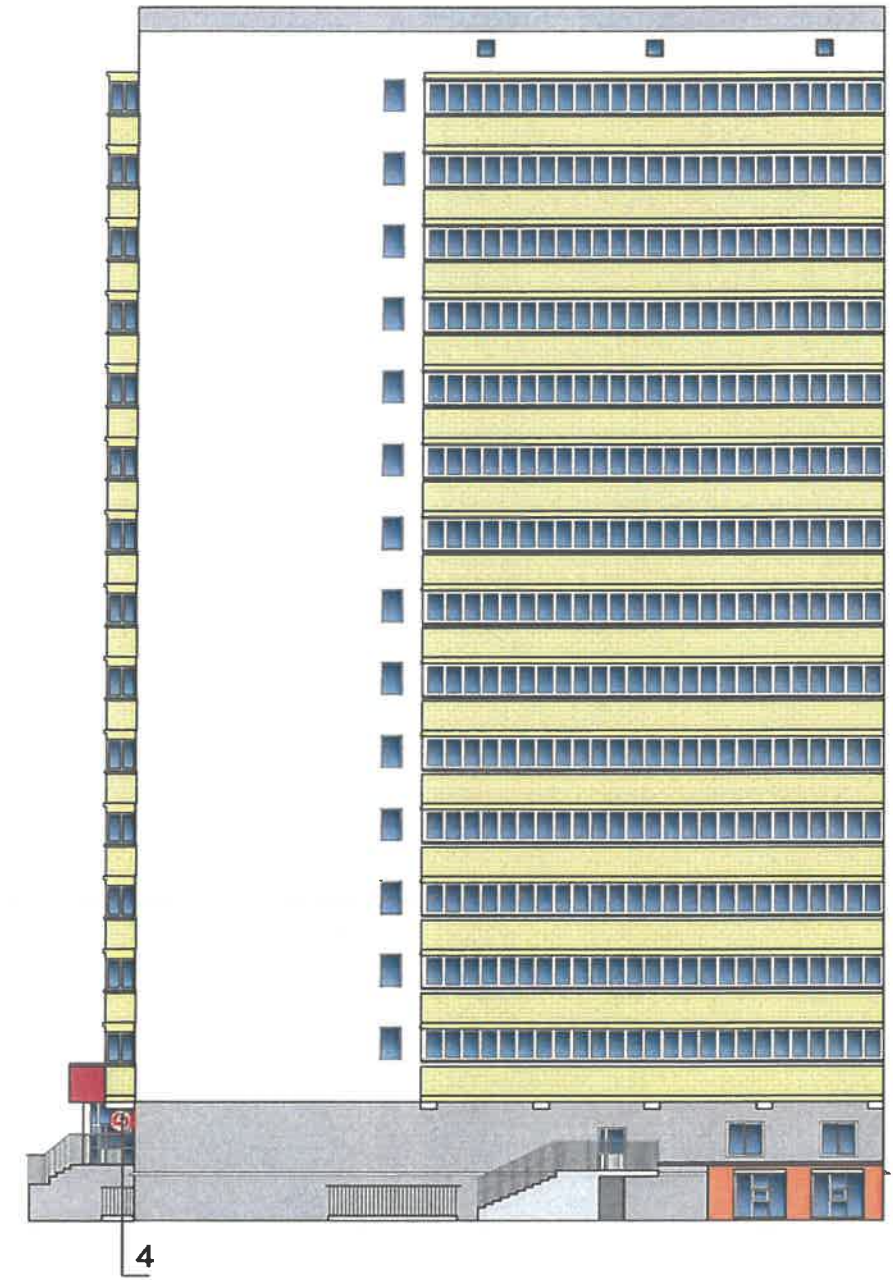
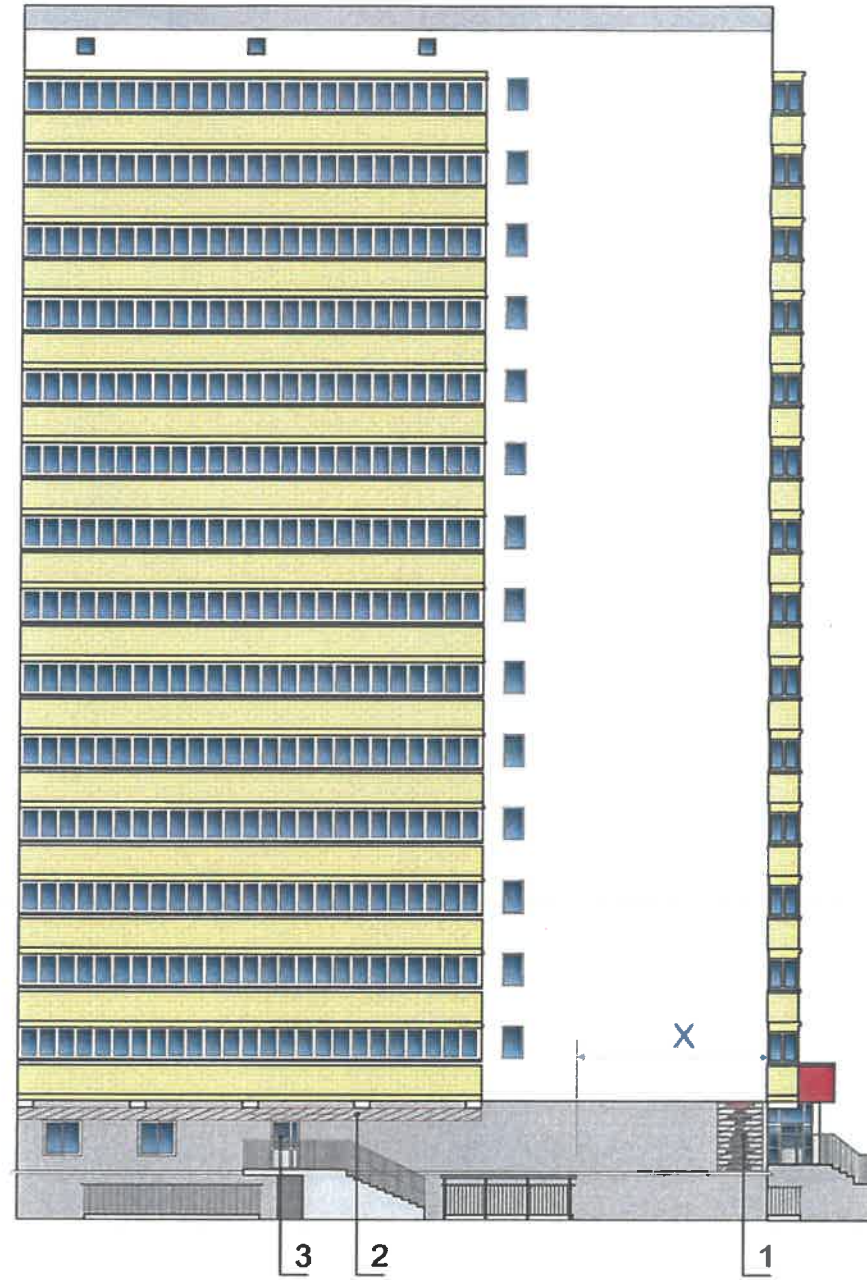
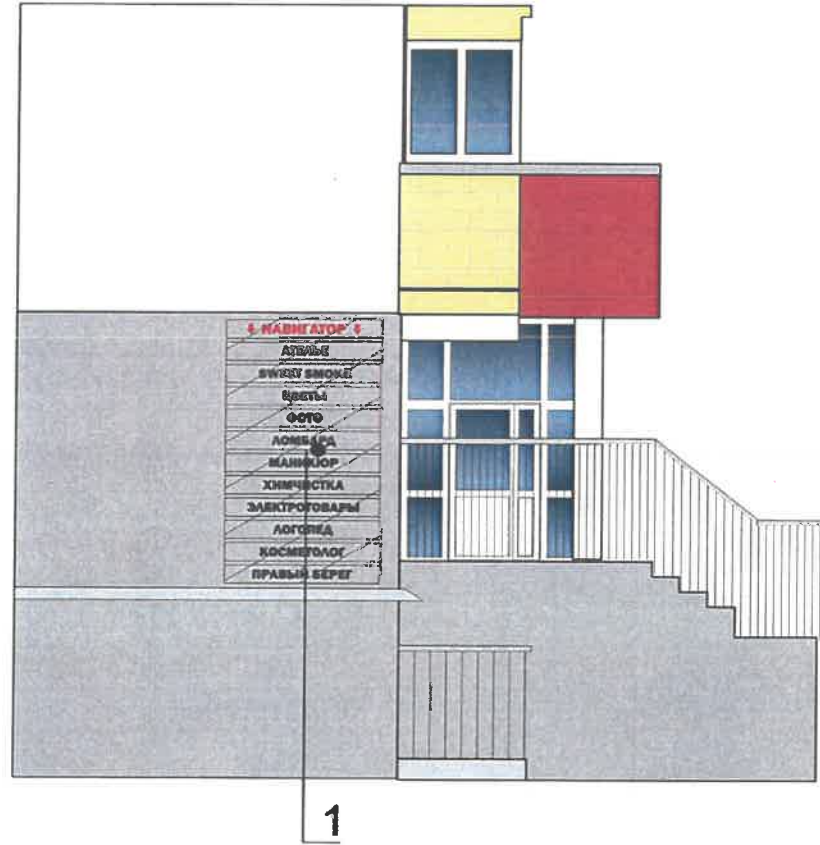

- места допустимого размещения объектов городской информации, вывесок

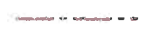

- ось размещения объектов городской информации, вывесок

№	Название, тип объектов городской информации	Цвет	Тип подсветки
1	Модульные таблички. Выполнены органического стекла. Фон- прозрачный. Информация - выклейка пленкой. Длина не более 1\3 X.	Фирменные цвета	
2	Объемные буквы и/или логотипы на мет. направляющих в цвет фасада. Выполнены из металла, пластика, орг. стекла. Высота не более 500мм.	Фирменные цвета	Внутренняя или контурная, светодиодная
3	Режим работы. Пластик, пленочная аппликация.	Фирменные цвета	
4	Панель-кронштейн. Выполнен из металла, орг.стекла, пластика	Фирменные цвета	Внутренняя или контурная, светодиодная

Управление архитектуры и городского дизайна
ДГА администрации г.Перми
СООТВЕТСТВУЕТ АРХИТЕКТУРНОМУ
ОБЛИКУ ГОРОДА ПЕРМИ
«19» 08/2019
Подпись: [Signature]

Примечания на стр. 11

Изм.	Кол.уч	Лист	Недок.	Подпись	Дата	№ 16А-08 - 2019 - АР			
Разраб.		Зуева А.И.		[Signature]	08.19	Колерный паспорт объекта капитального строительства по ул. Калинина, 46, Кировского района г. Перми.			
						Многоквартирный дом со встроенными помещениями общественного назначения	Стадия	Лист	Листов
							п	10	12
Н.контроль		Ложкин В.В.		[Signature]	08.19	Размещение объектов городской информации	ООО «Издательский дом «Иномарка», г.Пермь		

Примечание:

Единая горизонтальная ось - это условная прямая линия, относительно которой располагаются информационные конструкции. Месторасположения оси на фасаде определяется как половина расстояния между верхним и нижним архитектурным элементом (окна, наличники, карниз, фриз и др.), выделяющимся (западающим, выступающим) из плоскости стены;

Размещение вывесок и рекламных конструкций должно осуществляться в границах места допустимого размещения объектов, установленных данным колерным паспортом;

Размещение вывесок по отношению к друг к другу, их конфигурация и наполненность информацией должны соответствовать Стандартным требованиям к вывескам, их размещению и эксплуатации, установленным и утвержденным Постановлением администрации города Перми от 25.10.2016 № 958;

В случае, если планируемые к размещению вывески не соответствуют стандартам, установленным Постановлением администрации города Перми от 25.10.2016 №958, потребуется внесение изменений в настоящий колерный паспорт;

Размещение рекламных конструкций производится на основании отдельного разрешения в соответствии с требованиями Решения Пермской городской думы от 27.01.2009 №11 "Об утверждении Положения о порядке установки и эксплуатации рекламных конструкций на территории города Перми";

Габариты одиночных табличек (400*600 или 500*700 мм), их уровень установки должен быть одинаковым для каждой входной группы;

Вид вывесок в ночное время (проект подсветки) разрабатывается отдельно;

Узлы крепления конструкций у фасаду разрабатываются отдельным рабочим проектом;

Размещение вывесок, перекрывающих оконные проемы, а так же вывесок, расположенных на балконах зданий и сооружений, должно быть согласовано с собственниками помещений, к которым относится балкон и/или оконный проем.

Схемы компоновки объемных букв и/или логотипов, знаков относительно оси размещения объектов городской информации

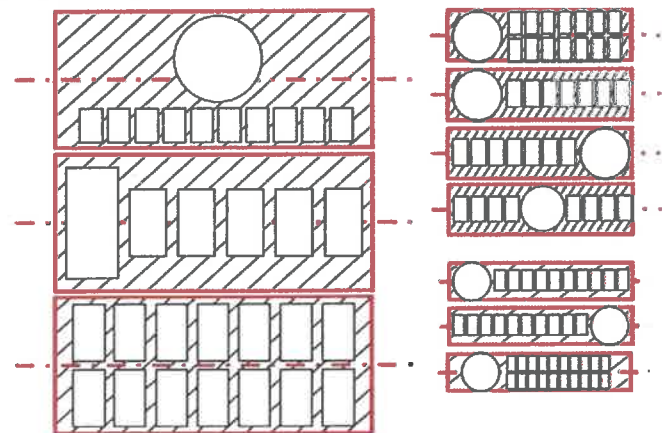

Пример группировки табличек



Пример крепления вывески к стене здания

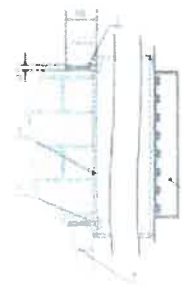

- Крепление металлоконструкции к фасаду производится на закладные детали - анкерными болтами в сборе с дюбелями. Конструктивную часть дополнительно разработать с конструктором.
- 1 - анкерный болт D10 L150
 - 2 - дюбель D12
 - 3 - металлоконструкция
 - 4 - кирпичная кладка
 - 5 - объемная буква с подсветкой





Пример панель-кронштейна



Управление архитектуры и городского дизайна
ДГА администрации г.Перми
**СООТВЕТСТВУЕТ АРХИТЕКТУРНОМУ
ОБЛИКУ ГОРОДА ПЕРМИ**
«19» 08. 2019
Подпись: _____



						№ 16А-08 - 2019 - АР			
						Колерный паспорт объекта капитального строительства по ул. Калинина, 46, Кировского района г. Перми.			
Изм.	Кол.уч	Лист	№док.	Подпись	Дата	Многоквартирный дом со встроенными помещениями общественного назначения	Стадия	Лист	Листов
Разраб.			Зуева А.И.		08.19		П	11	12
Н.контроль			Ложкин В.В.		08.19	Размещение объектов городской информации	ООО «Издательский дом «Иномарка», г.Пермь		

Эталоны колеров

Позиция согласно ведомости отделки фасадов 1	Координаты цвета в CorelDraw	C: 3 M: 10 Y: 47 K: 0 R: 248 G: 225 B: 157	
Позиция согласно ведомости отделки фасадов 1	Координаты цвета в CorelDraw	C: 11 M: 67 Y: 71 K: 12 R: 201 G: 103 B: 76	
Позиция согласно ведомости отделки фасадов 3	Координаты цвета в CorelDraw	C: 5 M: 22 Y: 82 K: 6 R: 232 G: 190 B: 69	
Позиция согласно ведомости отделки фасадов 3	Координаты цвета в CorelDraw	C: 8 M: 83 Y: 64 K: 15 R: 196 G: 72 B: 74	
Позиция согласно ведомости отделки фасадов 3, 4	Координаты цвета в CorelDraw	C: 75 M: 12 Y: 79 K: 18 R: 62 G: 141 B: 86	

Позиция согласно ведомости отделки фасадов 2, 4, 10	Координаты цвета в CorelDraw	C: 0 M: 0 Y: 0 K: 0 R: 255 G: 255 B: 255	Белый
Позиция согласно ведомости отделки фасадов 2, 5, 6, 7, 8	Координаты цвета в CorelDraw	C: 0 M: 0 Y: 0 K: 30 R: 196 G: 199 B: 199	

СОГЛАСОВАНО
1^й заместитель начальника ДГА
г. Перми  главный архитектор
Д.Ю. Лапшин
19 08 2019

						№ 16А-08 - 2019 - АР			
						Колерный паспорт объекта капитального строительства по ул. Калинина, 46, Кировского района г. Перми.			
Изм.	Кол.уч	Лист	№ док.	Подпись	Дата	Многоквартирный дом со встроенными помещениями общественного назначения	Стадия	Лист	Листов
Разраб.					08.19		П	12	12
						Эталоны колеров	ООО «Издательский дом «Иномарка», г.Пермь		
Н.контроль					08.19				