



ДЕПАРТАМЕНТ ГРАДОСТРОИТЕЛЬСТВА И АРХИТЕКТУРЫ
АДМИНИСТРАЦИИ ГОРОДА ПЕРМИ

Общество с ограниченной ответственностью "Шаг Вперед"

от 29.04.2019 № 059-22.01-26-2678

КОЛЕРНЫЙ ПАСПОРТ

АДРЕС ОБЪЕКТА: г. Пермь, административный район Дзержинский,
улица Ленина, здание №79, кадастровый номер
земельного участка 59:01:4410060:11.

Шифр: 1057-2019-ОФ

ПЕРМЬ 2019 г.

Ведомость чертежей комплекта марки ОФ

| Лист | Наименование | Примечание |
|------|---|------------|
| 1 | Общие данные | |
| 2 | Общие данные. Ведомость отделки фасадов | |
| 3 | Общие данные. Ситуационный план-схема размещения объекта М1:5000. План-схема размещения координатных осей М1:500 | |
| 4 | Существующее состояние фасадов | |
| 5 | Главный фасад. Колористическое решение | |
| 6 | Дворовой фасад. Колористическое решение | |
| 7 | Боковой фасад 1. Боковой фасад 2. Колористическое решение | |
| 8 | Размещение объектов городской информации (Главный фасад) | |
| 9 | Размещение объектов городской информации (Дворовой фасад) | |
| 10 | Узел крепления вывески | |
| 11 | Эталоны колеров | |

Ранее утвержденные колерные паспорта

| № п/п | Наименование | Разработал |
|-------|---|--------------|
| 1 | Колерный паспорт здания по ул. Ленина, 79 в Дзержинском районе г. Перми. Утвержден 2013 г. | ИП Оболонков |

Пояснительная записка

Колерный паспорт разработан с учетом ранее утвержденного колерного паспорта от 2013 года.

Функциональное назначение здания – жилое здание с административными помещениями.

Цель разработки колерного паспорта здания: сохранение архитектурного облика здания.

Здание – бескаркасное. Стены здания кирпичные, оштукатуренные.

Габаритные размеры здания в осях 1-2/А-Б – 38,70 x 14,00 м. За отм. 0,000 принят уровень чистого пола первого этажа. Высота здания до конька крыши (от отм. 0,000) – 19,55 м. Здание 5-ти этажное, в плане прямоугольной формы.

Современное состояние: стены боковых фасадов без изменений, стены главного фасада первого этажа защиты керамогранитной плиткой, отделка дворового фасада частично разрушена. Окна – металлопластиковые, белые. Балконы главного фасада не остеклены, балконы дворового фасада частично остеклены. Ограждение балконов металлическое.

Колерным паспортом предусмотрено приведение фасадов к единому архитектурному облику. Предусмотрено изменение конструкции и внешнего вида козырьков, сохранение и восстановление руста и цоколя на главном фасаде. Изменение входных групп не предусмотрено. Окна первого этажа главного фасада приведены к единому размерному типу. Глухая дверь на главном фасаде окрашена в тон стен. Предусмотрено упорядочивание наружной рекламы и информации в соответствии с действующими нормативами.

Устройство входных групп выполняется в соответствии с СП 118.13330.20128 "Общественные здания и сооружения", СП 59.13330.2016 "Доступность зданий и сооружений для маломобильных групп населения" (Актуализированная редакция СНиП 35-01-2001).

ИНСТРУКЦИЯ

о порядке производства работ, связанных с окраской фасадов и всех наружных частей зданий, сооружений, строений расположенных на территории города Перми.

1. Окраска фасадов и всех наружных частей зданий, сооружений, строений, ограждений, заборов, павильонов, киосков, ларьков и прочих объектов, расположенных на территории города Перми, может производиться лишь на основании колерного паспорта фасадов на ремонт и окраску, выдаваемых ДГУА г. Перми.

2. До начала процесса окраски зданий или какого-либо сооружения должны быть произведены работы по капитальному ремонту всех без исключения наружных частей его, подлежащих окраске.

3. До начала ремонта зданий, имеющих газосветную рекламу, сообщить рекламораспространителю о предстоящих работах на фасаде здания с целью их сохранения либо их демонтажа.

4. Полуразрушенные или разрушенные архитектурные художественно-скульптурные детали здания, карнизы, колонны, пилястры, капители, фризы, тяги, лепные украшения, барельефы, мозаика, художественная роспись подлежат обязательному восстановлению в своем первоначальном виде.

Категорически запрещается производить окраску зданий без предварительного восстановления указанных деталей.

5. Металлические поверхности отдельных частей здания, чугунные решетки, перила балконов и лестниц, кронштейны, дверные и оконные приборы, архитектурно-художественные детали перед окраской очищаются от грязи, ржавчины, старой краски, и покрываются вновь лишь масляной краской.

6. В соответствии с выданными образцами цвета (колерами) на окраску здания организация, проводящая ремонт здания, составляет пробные образцы цвета, которые наносят на видное место стены.

Проверку и согласование пробного образца цвета (колера), а также готовности поверхности стены и отдельных частей здания к окраске производит уполномоченный представитель ДГУА г. Перми.

Без указанной проверки и согласования производить окраску фасада категорически воспрещается.

7. Домоуправления, организации или учреждения, производящие окраску и связанный с ней ремонт здания несут полную ответственность за точное исполнение настоящей инструкции и привлекаются к ответственности за нарушение ее.

8. Цветовая гамма рекламносителей должна гармонировать с основным колористическим решением фасадов здания.

Взам. инв. №

Подпись и дата

Инв. № подл.

1057-2019-ОФ

Колерный паспорт объекта капитального строительства по адресу г. Пермь, административный район Дзержинский, улица Ленина, здание №79, кадастровый номер земельного участка 59:01:44:10060:11.

| Изм | №уч | Лист | №док | Подпись | Дата | Стадия | Лист | Листов |
|----------|-----|------|------|-----------|-------|--------------|------|----------------------------|
| Разраб. | | | | Костарева | 04.19 | П | 1 | 11 |
| Проверил | | | | Пикалова | 04.19 | | | |
| ГИП | | | | Петров | 04.19 | | | |
| Н.контр. | | | | Пикалова | 04.19 | Общие данные | | ООО "Шаг Вперед", г. Пермь |

Ведомость отделки фасадов (начало)

| Поз. отделки | Наименование | Эталон цвета | Цвет | Материал и тип отделки | Примечание |
|--------------|--|--------------|---|------------------------------------|-------------|
| 1 | Стена | | RAL DESIGN 150 80 20 | Штукатурка | Malachit 25 |
| 2 | Стена | | RAL DESIGN 040 40 40 | Штукатурка | Magma 35 |
| 3 | Кованная решетка | | Графитно-серый RAL 9011 | Металл | |
| 4 | Цоколь | | RAL DESIGN 030 30 20 | Штукатурка | Bordeaux 40 |
| 5 | Вазон | | Сигнальный белый RAL 9003 | Штукатурка | |
| 6 | Кровля | | RAL DESIGN 040 40 50 | Металл | |
| 7 | Окна | | Светло-серый RAL 9002/Стекло прозрачное | Алюминиевый профиль/стекло | |
| 8 | Окна | | Сигнальный белый RAL 9003/Стекло прозрачное | Металлопластик/стекло | |
| 9 | Двери остекленные | | Светло-серый RAL 9002/Стекло прозрачное | Алюминиевый профиль/стекло | |
| 10 | Двери глухие | | RAL DESIGN 040 40 30 | Металл | |
| 11 | Откосы окон | | Сигнальный белый RAL 9003 | Штукатурка | |
| 12 | Наличники дверей и окон | | Светло-серый RAL 9002 | Металлический композитный лист | |
| 13 | Отливы окон | | Пыльно-серый RAL 7037 | Металл | |
| 14 | Ограждение балконов (главный фасад) | | Пыльно-серый RAL 7037 | Металл | |
| 15 | Ограждение балконов (дворовой фасад) | | Сигнальный белый RAL 9003 | Металлический профилированный лист | |
| 16 | Покрытие балконов (дворовой фасад) | | Сигнальный серый RAL 7004 | Металлический профилированный лист | |
| 17 | Козырек входной группы (главный фасад) | | Сигнальный серый RAL 7004/Стекло прозрачное | Стекло (на металлических тросах) | |
| 18 | Козырек входной группы (дворовой фасад) | | Сигнальный серый RAL 7004 | Металлический лист | |
| 19 | Стойки входной группы (дворовой фасад) | | Сигнальный серый RAL 7004 | Металл | |
| 20 | Покрытие крылец и пандусов (главный фасад) | | Пыльно-серый RAL 7037 | Бетонная плитка | |
| 21 | Покрытие крылец (дворовой фасад) | | Пыльно-серый RAL 7037 | Бетон | |

Ведомость отделки фасадов (окончание)

| Поз. отделки | Наименование | Эталон цвета | Цвет | Материал и тип отделки | Примечание |
|--------------|---------------------|--------------|---------------------------|------------------------|------------|
| 22 | Декоративный пояс | | Сигнальный белый RAL 9003 | Штукатурка | |
| 23 | Водосточная система | | Сигнальный серый RAL 7004 | Металл | |
| 24 | Ограждение кровли | | Пыльно-серый RAL 7037 | Металл | |
| 25 | Двери глухие | | Светло-серый RAL 9002 | Металл | |

* в примечании прописан цвет согласно цветового веера Caparol

Взам. инв. №
Подпись и дата
Инв. № подл.

СОГЛАСОВАНО
1^й заместитель начальника ДГА
г. Пермь - главный архитектор
Д.Ю. Лапшин
11 июня 2019

| | | | | | | | | |
|----------|-----|------|------|-----------|-------|--|------|--------|
| | | | | | | 1057-2019-0Ф | | |
| | | | | | | Колерный паспорт объекта капитального строительства по адресу г. Пермь, административный район Дзержинский, улица Ленина, здание №79, кадастровый номер земельного участка 59-01:4410060:11. | | |
| Изм | №уч | Лист | №док | Подпись | Дата | Стадия | Лист | Листов |
| Разраб. | | | | Костарева | 04.19 | | | |
| Проверил | | | | Пикалова | 04.19 | | | |
| ГИП | | | | Петров | 04.19 | П | 2 | |
| | | | | | | Общие данные: Ведомость отделки фасадов | | |
| Н.контр. | | | | | | 000 "Шаг Вперед", г. Пермь | | |

Ситуационный план-схема размещения объекта М1:5000

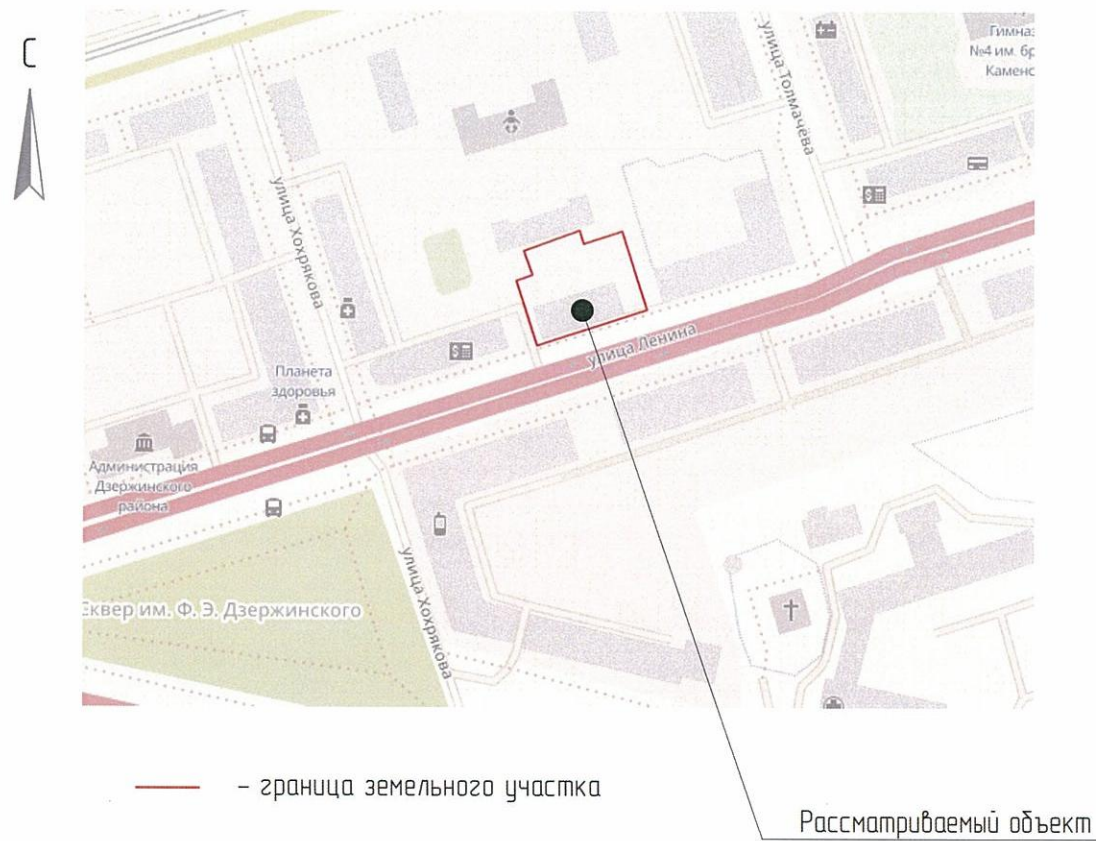

План-схема координационных осей М1:500

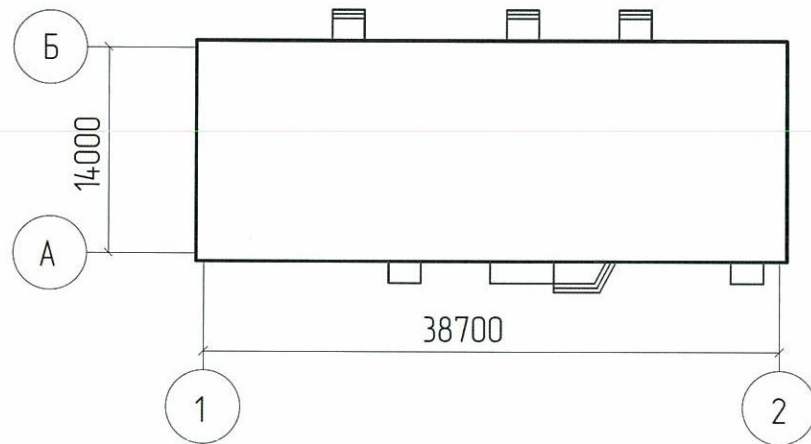

Мероприятия по обеспечению доступа инвалидов

Используемые нормативные документы:

- СП 118.13330.2012 "Общественные здания и сооружения";
- СП 59.13330.2016 "Доступность зданий и сооружений для маломобильных групп населения";
- СП 35-101-2001 "Проектирование зданий и сооружений с учетом доступности для маломобильных групп населения. Общие положения";
- ГОСТ Р 12.4.026 "Цвета сигнальные, знаки безопасности и разметка сигнальная" (далее ГОСТ Р 12.4.026);
- ГОСТ Р 52875-2007 "Указатели тактильные наземные для инвалидов по зрению" (далее ГОСТ Р 52875)

Организация доступности для МГН выполнена по варианту "А" (универсальный проект), который включает в себя доступность для инвалидов любого места в здании, а именно общих путей движения и мест обслуживания - не менее 5% общего числа таких мест, предназначенных для обслуживания. Доступ обеспечен для инвалидов всех категорий.

Жилое здание с административными помещениями является объектом социального обеспечения и входит в перечень объектов, подлежащих обеспечению доступа инвалидов, согласно пункту 10 части 12 статьи 48 Градостроительного кодекса Российской Федерации.

Предусмотрено беспрепятственное, безопасное и удобное передвижение всех категорий МГН по участку к доступному входу в здание.

Планировочная организация территории перед зданием решена с учетом потребностей МГН:

- на путях движения МГН не применяются непрозрачные калитки на навесных петлях двустороннего действия, калитки с вращающимися полотнами, турникеты и другие устройства, создающие преграду для МГН;
- ширина пешеходного пути с учетом встречного движения инвалидов на креслах-колясках составляет 2,0 м;
- продольный уклон путей движения не превышает нормативного и составляет не более 5 %;
- поперечный уклон не превышает 2%;
- высота бордюров по краям пешеходных путей принята не менее 0,05 м;
- для покрытия тротуаров и пешеходных дорожек используется асфальтобетонное покрытие. Данное покрытие ровное, шероховатое, без зазоров, не создает вибрацию при движении, а также предотвращает скольжение, т.е. сохраняет крепкое сцепление подошвы обуви, опор вспомогательных средств хождения и колес кресла-коляски при сырости и снеге;
- тактильные средства, выполняющие предупредительную функцию на покрытии тротуара, размещены не менее чем за 0,8 м до объекта информации. Ширина тактильной полосы составляет 0,5 - 0,6 м.

| | |
|----------------|--|
| Инв. № подл. | |
| Подпись и дата | |
| Взам. инв. № | |

| | | | | | | | | |
|----------|-----|-----------|------|------------------|-------|---|------|--------|
| | | | | | | 1057-2019-0Ф | | |
| | | | | | | Колерный паспорт объекта капитального строительства по адресу г. Пермь, административный район Дзержинский, улица Ленина, здание №79, кадастровый номер земельного участка 59-01:44:10060:11. | | |
| Изм | №уч | Лист | №док | Подпись | Дата | Стадия | Лист | Листов |
| Разраб. | | Костарева | | <i>Костарева</i> | 04.19 | | | |
| Проверил | | Пикалова | | <i>Пикалова</i> | 04.19 | | | |
| ГИП | | Петров | | <i>Петров</i> | 04.19 | | | |
| Н.контр. | | Пикалова | | <i>Пикалова</i> | 04.19 | П | 3 | |
| | | | | | | Общие данные: Ситуационный план-схема размещения объекта М15000. План-схема размещения координационных осей М1500 | | |
| | | | | | | ООО "Шаг Вперед", г. Пермь | | |

Существующее состояние фасадов

Главный фасад



Дворовой фасад



Боковой фасад 1



Боковой фасад 2

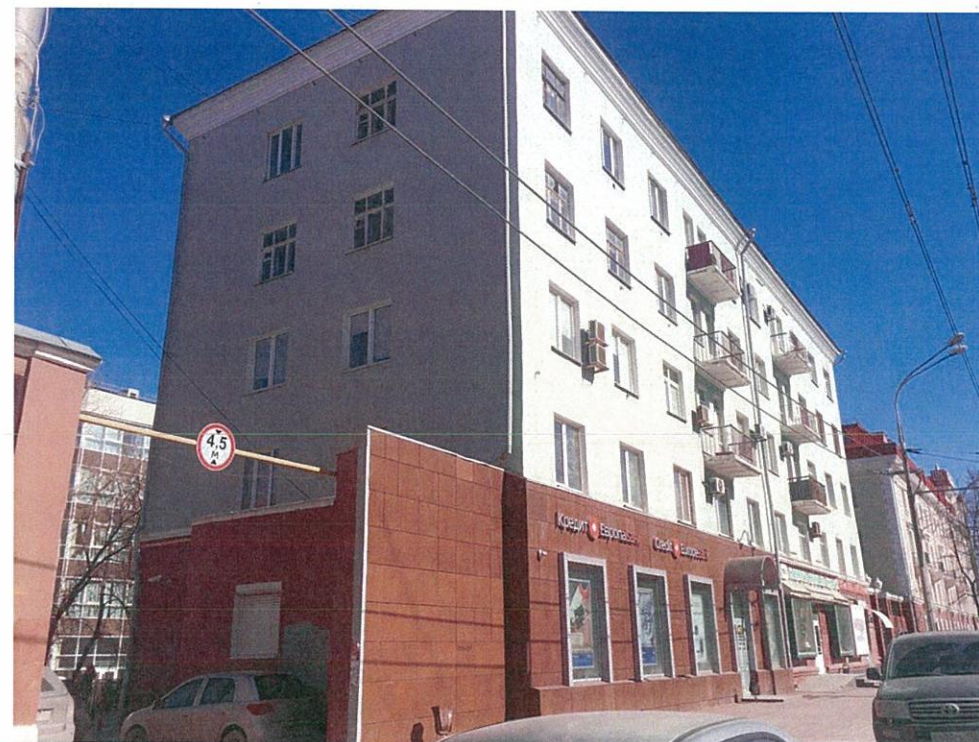

Инв. № подл. Подпись и дата Взам. инв. №

| | | | | | | | | |
|----------|-----|-----------|------|------------------|-------|---|------|--------|
| | | | | | | 1057-2019-0Ф | | |
| | | | | | | Колерный паспорт объекта капитального строительства по адресу г. Пермь, административный район Дзержинский, улица Ленина, здание №79, кадастровый номер земельного участка 59-014410060-11. | | |
| Изм | №уч | Лист | №док | Подпись | Дата | Стадия | Лист | Листов |
| Разраб. | | Костарева | | <i>Костарева</i> | 04.19 | | | |
| Проверил | | Пикалова | | <i>Пикалова</i> | 04.19 | П | 4 | |
| ГИП | | Петров | | <i>Петров</i> | 04.19 | | | |
| | | | | | | | | |
| Н.контр. | | | | | | | | |
| | | Пикалова | | <i>Пикалова</i> | 04.19 | 000 "Шаг Вперед", г. Пермь | | |

Главный фасад. Колористическое решение



СОГЛАСОВАНО
1^й заместитель начальника ДГА
г. Перми главный архитектор
Д.Ю. Лапшин
"11" июня 2019

| | | |
|--------------|----------------|--------------|
| Инв. № подл. | Подпись и дата | Взам. инв. № |
| | | |

| | | | | | |
|---|-----|-----------|------|-------------------------------|-------|
| 1057-2019-0Ф | | | | | |
| Колерный паспорт объекта капитального строительства по адресу г. Пермь, административный район Дзержинский, улица Ленина, здание №79, кадастровый номер земельного участка 59-014410060-11. | | | | | |
| Изм | №уч | Лист | №док | Подпись | Дата |
| Разраб. | | Костарева | | <i>Костарева</i> | 04.19 |
| Проверил | | Пикалова | | <i>Пикалова</i> | 04.19 |
| ГИП | | Петров | | <i>Петров</i> | 04.19 |
| | | | | | |
| Н.контр. | | Пикалова | | <i>Пикалова</i> | 04.19 |
| Главный фасад. Колористическое решение | | | | Стадия | Лист |
| | | | | П | 5 |
| | | | | Листов | |
| | | | | 000 "Шаг Вперед", г. Пермь | |

Дворовой фасад. Колористическое решение



СОГЛАСОВАНО
 1^й заместитель начальника ДГА
 г. Перми - главный архитектор
 Д.Ю. Лапшин
 14 июля 2019

| | |
|----------------|--|
| Инв. № подл. | |
| Подпись и дата | |
| Взам. инв. № | |

| | | | | | |
|---|-----|-----------|------|-------------------------------|-------|
| 1057-2019-0Ф | | | | | |
| Колерный паспорт объекта капитального строительства по адресу г. Пермь, административный район Дзержинский, улица Ленина, здание №79, кадастровый номер земельного участка 59-014410060-11. | | | | | |
| Изм | №уч | Лист | №док | Подпись | Дата |
| Разраб. | | Костарева | | <i>Костарева</i> | 04.19 |
| Проверил | | Пикалова | | <i>Пикалова</i> | 04.19 |
| ГИП | | Петров | | <i>Петров</i> | 04.19 |
| Н.контр. | | Пикалова | | <i>Пикалова</i> | 04.19 |
| | | | | Стадия | Лист |
| | | | | П | 6 |
| | | | | Листов | |
| Дворовой фасад. Колористическое решение | | | | ООО "Шаг Вперед", г. Пермь | |

Боковой фасад 1. Колористическое решение

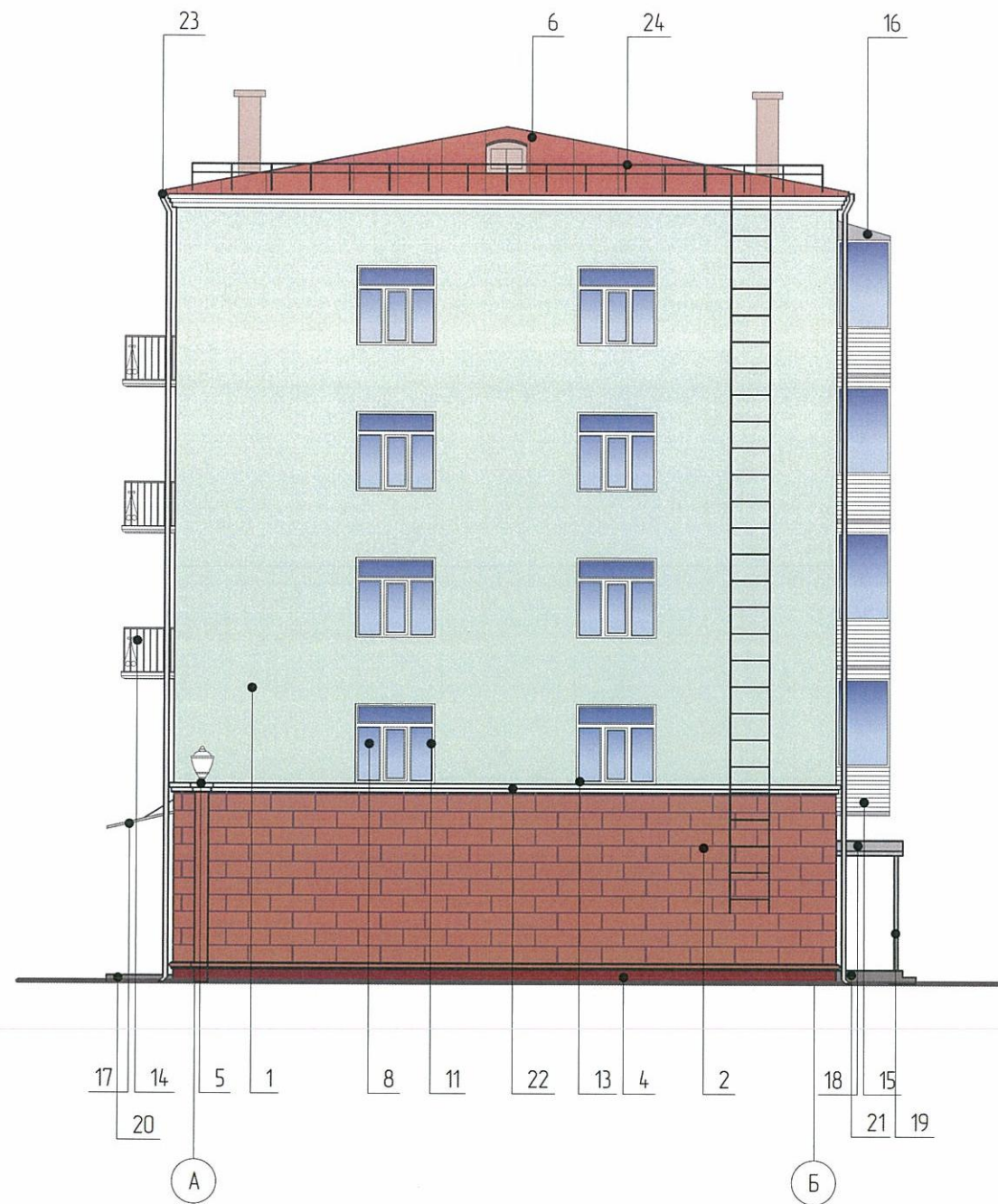

Боковой фасад 2. Колористическое решение

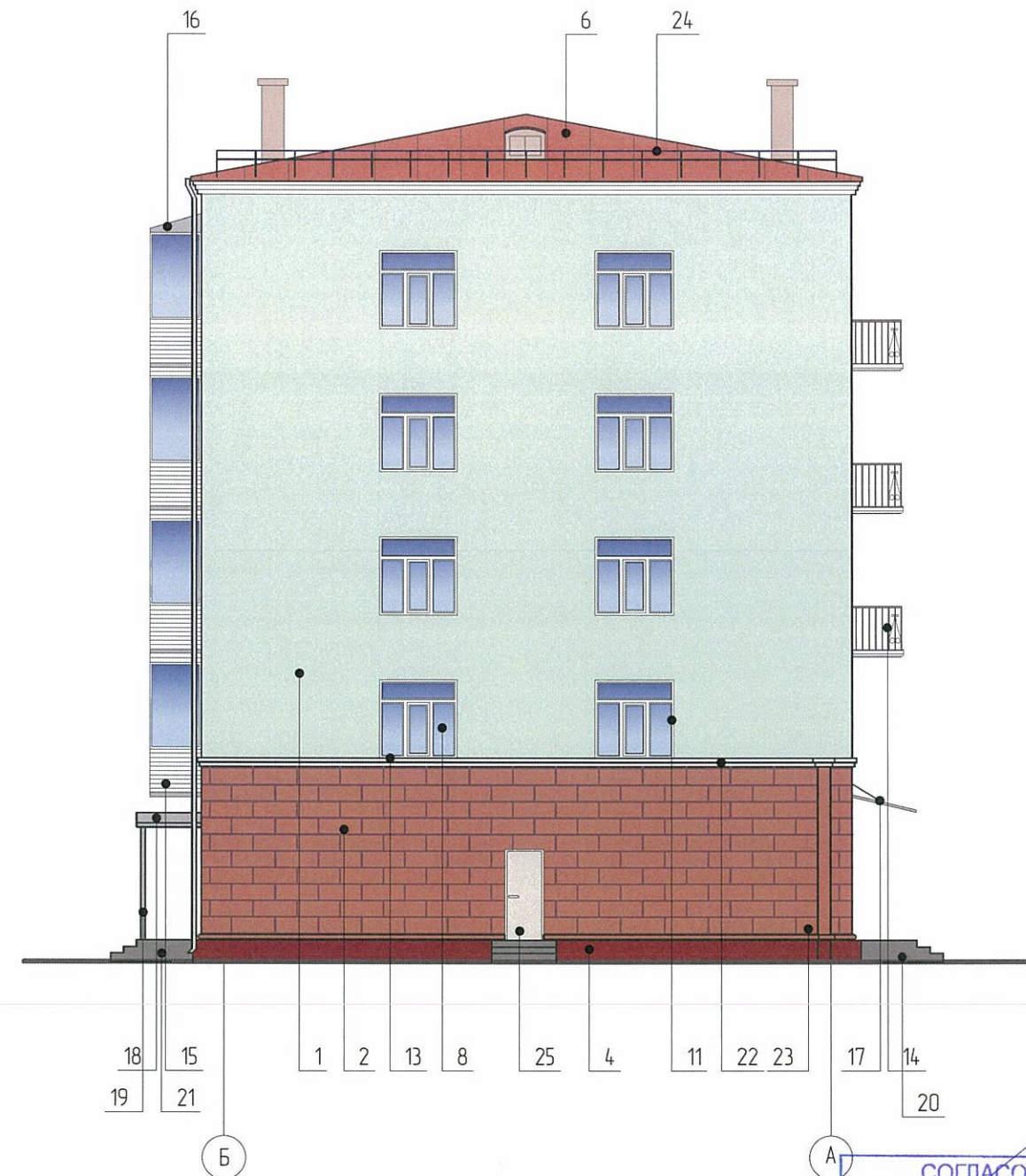

СОГЛАСОВАНО
1^й заместитель начальника ДГА
г. Перми - главный архитектор
Д.Ю. Лапшин
"11" июля 2019.

Взам. инв. №
Подпись и дата
Инв. № подл.

| | | | | | | | | | | | |
|--|-----|-----------|------|------------------|-------|---|------|--------|---|---|--|
| | | | | | | 1057-2019-0Ф | | | | | |
| | | | | | | Колерный паспорт объекта капитального строительства по адресу г. Пермь, административный район Дзержинский, улица Ленина, здание №79, кадастровый номер земельного участка 59:01:44:10060:11. | | | | | |
| Изм | №уч | Лист | №док | Подпись | Дата | Стадия | Лист | Листов | | | |
| Разраб. | | Костарева | | <i>Костарева</i> | 04.19 | | | | П | 7 | |
| Проверил | | Пикалова | | <i>Пикалова</i> | 04.19 | | | | | | |
| ГИП | | Петров | | <i>Петров</i> | 04.19 | | | | | | |
| Н.контр. | | Пикалова | | <i>Пикалова</i> | 04.19 | | | | | | |
| Боковой фасад 1. Боковой фасад 2. Колористическое решение | | | | | | ООО "Шаг Вперед", г. Пермь | | | | | |

Размещение объектов городской информации (Главный фасад)



Условные обозначения:

- горизонтальная ось размещения объектов городской информации
- Вывеска - информационное поле
- место допустимого размещения вывесок (логотипов) в виде объемных букв на мет. направляющих в цвет фасада

- табличка "Режим работы"
- табличка адресации

Управление архитектуры и городского дизайна
ДГА администрации г.Перми
**СООТВЕТСТВУЕТ АРХИТЕКТУРНОМУ
ОБЛИКУ ГОРОДА ПЕРМИ**
«11» июня 2019 г.
Бресано С.В. Подпись *Бресано С.В.*

Ведомость размещения объектов городской информации:

| № | Тип объекта городской информации, материал, способы крепления | Цвет | Наличие подсветки, тип подсветки |
|---|---|--------------|----------------------------------|
| 1 | Табличка адресации. Оргстекло, металл, пластик | Белый, синий | без подсветки |
| 2 | Табличка "Режим работы". Виниловая пленка | Фирменный | без подсветки |
| 3 | Вывеска в виде объемных букв на мет. направляющих в цвет фасада. Оргстекло, металл, пластик | Фирменный | без подсветки |
| 4 | Световая табличка адресации. Пластик | Синий | Внутренняя подсветка |

Примечание:

- Данный лист смотреть совместно с листами 9, 10 марки 0Ф

| | | | | | | | | |
|----------|-----------|------|------|------------------|-------|---|------|--------|
| | | | | | | 1057-2019-0Ф | | |
| | | | | | | Колерный паспорт объекта капитального строительства по адресу г. Пермь, административный район Дзержинский, улица Ленина, здание №79, кадастровый номер земельного участка 59-01:44:10060:11. | | |
| Изм | №уч | Лист | №док | Подпись | Дата | Стадия | Лист | Листов |
| Разраб. | Костарева | | | <i>Костарева</i> | 04.19 | | | |
| Проверил | Ликалова | | | <i>Ликалова</i> | 04.19 | | | |
| ГИП | Петров | | | <i>Петров</i> | 04.19 | | | |
| | | | | | | Размещение объектов городской информации (Главный фасад) | | |
| Н.контр. | Ликалова | | | <i>Ликалова</i> | 04.19 | ООО "Шаг Вперед", г. Пермь | | |

Инв. № подл. Подпись и дата. Взам. инв. №

Размещение объектов городской информации (Дворовой фасад)



Управление архитектуры и городского дизайна
ДГА администрации г.Перми
СООТВЕТСТВУЕТ АРХИТЕКТУРНОМУ
ОБЛИКУ ГОРОДА ПЕРМИ
«16» июля 2019
Бресалов С.В. Подпись *Бресалов С.В.*

Условные обозначения:

 - табличка адресации

Примечание:

1. Данный лист смотреть совместно с листами 8, 10 марки 0Ф
2. Ведомость размещения объектов городской информации смотри лист 8 марки 0Ф

Инв. № подл. | Подпись и дата | Взам. инв. №

| | | | | | | | | | | | |
|----------|-----|-----------|------|------------------|-------|--|------|--------|---|---|--|
| | | | | | | 1057-2019-0Ф | | | | | |
| | | | | | | Колерный паспорт объекта капитального строительства по адресу г. Пермь, административный район Дзержинский, улица Ленина, здание №79, кадастровый номер земельного участка 59-014410060-11 | | | | | |
| Изм | №уч | Лист | №док | Подпись | Дата | Стадия | Лист | Листов | | | |
| Разраб. | | Костарева | | <i>Костарева</i> | 04.19 | | | | П | 9 | |
| Проверил | | Пикалова | | <i>Пикалова</i> | 04.19 | | | | | | |
| ГИП | | Петров | | <i>Петров</i> | 04.19 | | | | | | |
| | | | | | | Размещение объектов городской информации (Дворовой фасад) | | | | | |
| | | | | | | ООО "Шаг Вперед", г. Пермь | | | | | |
| Н.контр. | | Пикалова | | <i>Пикалова</i> | 04.19 | | | | | | |

Узел крепления вывески

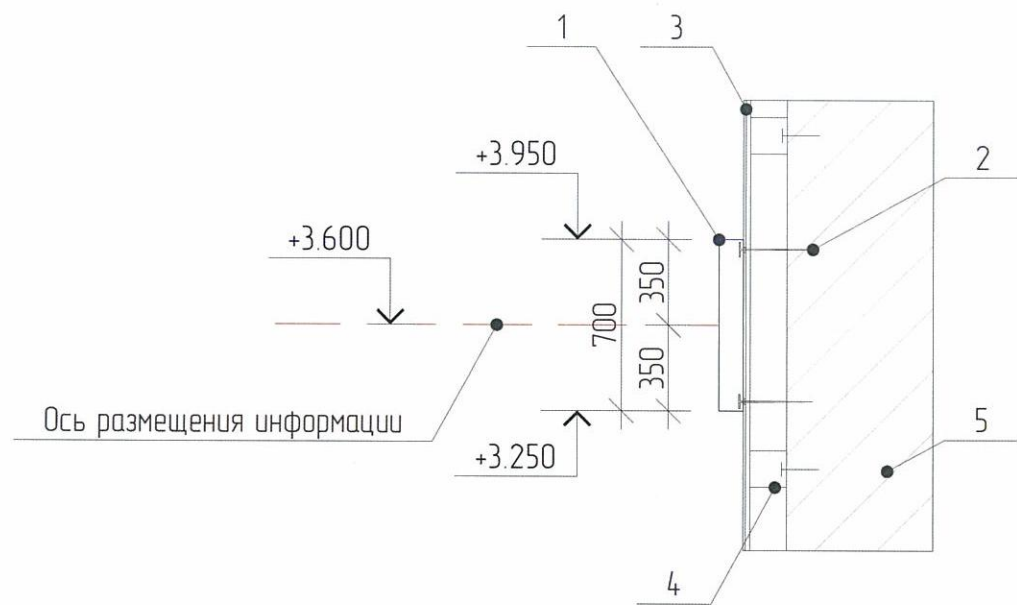

- 1 - Объемные буквы
- 2 - Анкер
- 3 - Керамогранит
- 4 - Кронштейн
- 5 - Кирпич

Пояснительная записка

Размещение объектов городской информации

1. Допускается размещение настенных вывесок в границах помещения заинтересованного лица, в виде отдельно расположенных букв без использования "подложки" (в том числе световых, объемных, пластиковых, металлических) с использованием неона (в том числе с использованием краеосвещенных систем).
2. Вывески должны быть привязаны к композиционным осям фасадов объектов капитального строительства и соответствовать архитектурному решению фасадов.
3. Вывески не должны перекрывать архитектурные детали.
4. Размещение вывесок, табличек на фасадах объектов капитального строительства с несколькими входными группами должно осуществляться упорядоченно, комплексно с учетом сохранения общего архитектурно-художественного, композиционного решения фасадов, вывесок и табличек с соблюдением требований Федерального закона от 01.06.2005 №53-ФЗ "О государственном языке РФ".
5. Таблички могут быть заменены надписями на стекле витрины, входной двери или световыми панелями за плоскостью стекла (витринное оформление).
6. Здания с административными помещениями должны быть оборудованы табличками с режимом работы.
7. Табличка с адресом объекта должна располагаться на боковом фасаде.
8. Все вывески должны быть выполнены в едином стилистическом решении (цвет, шрифт, соразмерность вывесок, графическое оформление)
9. Основные параметры вывески:
 - высота вывески не должна превышать 0,5 м
 - логотип может быть больше высоты основного текста на 20%
 - длина вывески вывески не должна превышать 10 м и занимать более 70% фасада
 - вывеска не должна отстоять от стены более чем на 0,2 м и не должна превышать 0,3 м в толщину

Схема компоновки объемных букв относительно оси размещения объектов городской информации

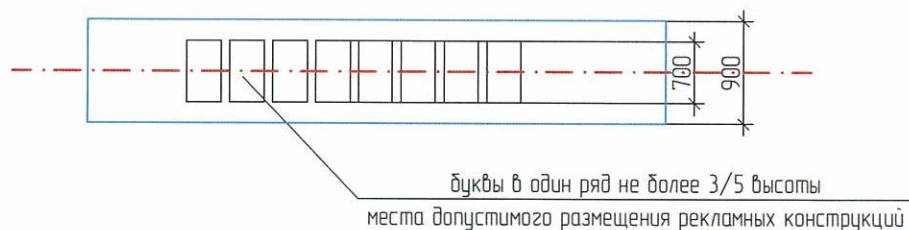

Примечание:

1. Данный лист смотреть совместно с листом 8 марки ОФ
2. Ведомость размещения объектов городской информации смотри лист 8 марки ОФ

| | | | | | | | | | | | |
|----------|-----|------|------|-----------|-------|---|------|--------|---|----|--|
| | | | | | | 1057-2019-0Ф | | | | | |
| | | | | | | Колерный паспорт объекта капитального строительства по адресу г. Пермь, административный район Дзержинский, улица Ленина, здание №79, кадастровый номер земельного участка 59-01-44-10060-11. | | | | | |
| Изм | №уч | Лист | №док | Подпись | Дата | Стадия | Лист | Листов | | | |
| Разраб. | | | | Костарева | 04.19 | | | | П | 10 | |
| Проверил | | | | Пикалова | 04.19 | | | | | | |
| ГИП | | | | Петров | 04.19 | | | | | | |
| | | | | | | Узел крепления вывески | | | | | |
| Н.контр. | | | | Пикалова | 04.19 | ООО "Шаг Вперед", г. Пермь | | | | | |

| | | |
|--------------|----------------|--------------|
| Инв. № подл. | Подпись и дата | Взам. инв. № |
| | | |

Эталоны колеров

| | | | | |
|---|----------------------|----|-----|------------------------------|
| Позиция ведомости отделки фасадов 5, 8, 11, 15, 22 | Координаты цвета RAL | C: | 0 | RAL 9003 Сигнальный белый |
| | | M: | 0 | |
| | | Y: | 0 | |
| | | K: | 0 | |
| | | R: | 244 | |
| | | G: | 248 | |
| | | B: | 244 | |

| | | | | |
|---|----------------------|----|-----|--------------------------|
| Позиция ведомости отделки фасадов 7, 9, 12, 25 | Координаты цвета RAL | C: | 5 | RAL 9002 Светло-серый |
| | | M: | 0 | |
| | | Y: | 10 | |
| | | K: | 10 | |
| | | R: | 221 | |
| | | G: | 222 | |
| | | B: | 212 | |

| | | | | |
|---|----------------------|----|-----|------------------------------|
| Позиция ведомости отделки фасадов 16, 17, 18, 19, 23 | Координаты цвета RAL | C: | 0 | RAL 7004 Сигнальный серый |
| | | M: | 0 | |
| | | Y: | 0 | |
| | | K: | 45 | |
| | | R: | 158 | |
| | | G: | 160 | |
| | | B: | 161 | |

| | | | | |
|---|----------------------|----|-----|--------------------------|
| Позиция ведомости отделки фасадов 13, 14, 20, 21, 24 | Координаты цвета RAL | C: | 30 | RAL 7037 Пыльно-серый |
| | | M: | 20 | |
| | | Y: | 20 | |
| | | K: | 40 | |
| | | R: | 124 | |
| | | G: | 127 | |
| | | B: | 126 | |

| | | | | |
|--|----------------------|----|-----|---|
| Позиция ведомости отделки фасадов 4 | Координаты цвета RAL | C: | 45 | RAL DESIGN 030 30 20 *Bordeaux 40 |
| | | M: | 66 | |
| | | Y: | 56 | |
| | | K: | 46 | |
| | | R: | 104 | |
| | | G: | 67 | |
| | | B: | 66 | |

| | | | | |
|--|----------------------|----|-----|----------------------------|
| Позиция ведомости отделки фасадов 3 | Координаты цвета RAL | C: | 100 | RAL 9011 Графитно-серый |
| | | M: | 100 | |
| | | Y: | 100 | |
| | | K: | 80 | |
| | | R: | 41 | |
| | | G: | 44 | |
| | | B: | 47 | |

| | | | | |
|--|----------------------|----|-----|--------------------------------------|
| Позиция ведомости отделки фасадов 2 | Координаты цвета RAL | C: | 25 | RAL DESIGN 040 40 40 *Magma 35 |
| | | M: | 70 | |
| | | Y: | 69 | |
| | | K: | 31 | |
| | | R: | 151 | |
| | | G: | 77 | |
| | | B: | 59 | |

| | | | | |
|---|----------------------|----|-----|-------------------------|
| Позиция ведомости отделки фасадов 10 | Координаты цвета RAL | C: | 32 | RAL DESIGN 040 40 30 |
| | | M: | 63 | |
| | | Y: | 62 | |
| | | K: | 34 | |
| | | R: | 139 | |
| | | G: | 85 | |
| | | B: | 71 | |

| | | | | |
|--|----------------------|----|-----|-------------------------|
| Позиция ведомости отделки фасадов 6 | Координаты цвета RAL | C: | 20 | RAL DESIGN 040 40 50 |
| | | M: | 76 | |
| | | Y: | 75 | |
| | | K: | 28 | |
| | | R: | 161 | |
| | | G: | 70 | |
| | | B: | 51 | |

| | | | | |
|--|----------------------|----|-----|---|
| Позиция ведомости отделки фасадов 1 | Координаты цвета RAL | C: | 38 | RAL DESIGN 150 80 20 *Malachit 25 |
| | | M: | 0 | |
| | | Y: | 35 | |
| | | K: | 0 | |
| | | R: | 168 | |
| | | G: | 213 | |
| | | B: | 183 | |

* цвет согласно цветового веера Caparol

СОГЛАСОВАНО
1^й заместитель начальника ДГА
г. Перми / главный архитектор
Д.Ю. Лапшин
11 июля 2019

1057-2019-0Ф

Колерный паспорт объекта капитального строительства по адресу г. Пермь, административный район Дзержинский, улица Ленина, здание №79, кадастровый номер земельного участка 59:01:44:10060:11.

| Изм | №уч | Лист | №докум | Подпись | Дата | Стадия | Лист | Листов |
|----------|-----|------|-----------|------------------|-------|-----------------|------|-------------------------------|
| Разраб. | | | Костарева | <i>Костарева</i> | 04.19 | П | 11 | 11 |
| Проверил | | | Пикалова | <i>Пикалова</i> | 04.19 | | | |
| ГИП | | | Петров | <i>Петров</i> | 04.19 | | | |
| Н.контр. | | | Пикалова | <i>Пикалова</i> | 04.19 | Эталоны колеров | | ООО "Шаг Вперед", г. Пермь |

| | |
|----------------|--|
| Взам. инв. № | |
| Подпись и дата | |
| Инв. № подл. | |