



АДМИНИСТРАЦИЯ ГОРОДА ПЕРМИ
ДЕПАРТАМЕНТ ГРАДОСТРОИТЕЛЬСТВА И АРХИТЕКТУРЫ
ГОРОДА ПЕРМИ

13.02.2019

№ 059-22-01-26-811

КОЛЕРНЫЙ ПАСПОРТ

АДРЕС ОБЪЕКТА: г.Пермь, ул.Техническая, здание (строение) № 13

АДМИНИСТРАТИВНЫЙ РАЙОН: Мотовилихинский

шифр: 104-Т13-2019

ПЕРМЬ, 2019 г.

Ведомость чертежей комплекта марки ОФ

ЛИСТ	НАИМЕНОВАНИЕ	ПРИМЕЧАНИЯ
1	Общие данные. Ведомость отделки фасадов	
2	Ситуационная схема. Инструкция о порядке производства работ	
3	Существующее состояние фасадов (фотофиксация)	
4	Главный фасад по ул.Тургенева	
5	Боковой фасад	
6	Дворовой фасад	
7	Фасад по ул.Макаренко	
8	Размещение объектов городской информации	
9	Размещение объектов городской информации	
10	Размещение объектов городской информации	
11	Эталоны колеров	

Ведомость отделки фасадов

ПОЗ.	ЭЛЕМЕНТ ФАСАДА	ЭТАЛОН ЦВЕТА	ОБОЗНАЧ.	ВИД ОТДЕЛКИ	ПРИМ.
1	Цоколь входной группы			Фасадная плитка	
2	Основное поле стен			Фасадная плитка	
3	Переплеты окон, витрин, витражей			Алюминиевый профиль, металлопластик	
4	Дверные блоки, ворота			Алюминиевый профиль, металлопластик, атмосферостойкая краска по металлу	
5	Покрытие ступеней и входных площадок			Керамогранит с шероховатой поверхностью	
6	Ограждения, стойки входных групп			Нержавеющая сталь, хром. Металл с окраской атмосферостойкой краской	
7	Козырьки главного фасада			Фасадная плитка	
8	Колонны, контрфорсы			Металл с окраской атмосферостойкой краской	
9	Поле стен зоны разгрузки			Металл с окраской атмосферостойкой краской	

Краткая пояснительная записка

Объект – 4-этажное нежилое здание торгово-развлекательного центра.

Год постройки: 2007 год

Настоящим проектом:

- предлагаются новые решения по типам отделки и цветовому решению фасадов;
- предлагаются решения по типам отделки и цветовому решению входных групп;
- уточняются виды и места размещения объектов городской информации для прочих организаций, размещенных в здании;
- сохраняются ранее установленные основные места размещения дополнительного оборудования.

Настоящий проект разработан в соответствии с требованиями Постановления администрации г.Перми от 22.02.2017 № 130 «Об утверждении порядка и критериев согласования колерного паспорта, требования к содержанию колерного паспорта».

В соответствии с Градостроительным кодексом Российской Федерации и Постановлением администрации города Перми от 22.02.2017 № 130 «Об утверждении Порядка и критериев согласования колерного паспорта, требований к содержанию колерного паспорта, формы колерного паспорта» согласованные департаментом градостроительства и архитектуры администрации города Перми проекты колерных паспортов, либо проекты изменений в колерные паспорта, не являются разрешительной документацией на строительство или реконструкцию объекта капитального строительства; не являются правовым основанием на устройство пристроек, навесов, козырьков.



Ведомость ссылочных и прилагаемых документов

ОБОЗНАЧЕНИЕ	НАИМЕНОВАНИЕ	ПРИМЕЧАНИЕ
	<u>Ссылочные документы</u>	
Постановление администрации г.Перми от 22.02.2017 № 130	«Порядок и критерии согласования колерного паспорта, требования к содержанию колерного паспорта»	
Постановление администрации г.Перми от 25.10.2016 № 958	«Об утверждении стандартных требований к вывескам, их размещению и эксплуатации»	

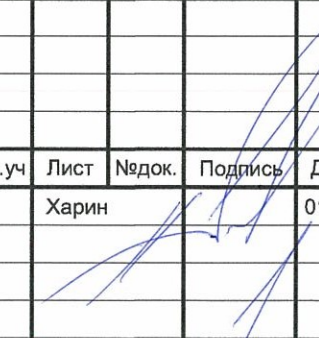
						104-Т13-2019			
						Колерный паспорт здания по ул.Техническая, 13 в Мотовилихинском районе г.Перми			
Изм.	Кол.уч	Лист	№ док.	Подпись	Дата	Здание торгово-развлекательного центра «Тургеневский»	Стадия	Лист	Листов
Разраб.		Харин			01.19		П	1	11
Н.контр		Нерослов			01.19	Общие данные. Ведомость отделки фасадов	ИП Харин ИНН590612771748		

ИНСТРУКЦИЯ
о порядке производства работ, связанных
с окраской фасадов и всех наружных частей зданий,
сооружений, строений, расположенных на территории города Перми



1. Окраска (отделка) фасадов и всех наружных частей зданий, сооружений, строений, ограждений, заборов, павильонов, киосков, ларьков и прочих объектов, расположенных на территории города Перми, может производиться лишь на основании колерного паспорта фасадов на ремонт и окраску, согласованного ДГА г.Перми.
2. До начала процесса окраски (отделки) здания или какого-либо сооружения должны быть произведены работы по капитальному ремонту всех без исключения наружных частей его, подлежащих окраске.
3. До начала ремонта зданий, имеющих газосветовую рекламу, сообщить рекламораспространителю о предстоящих работах на фасаде здания с целью сохранения вывесок либо их демонтажу.
4. Полуразрушенные и разрушенные архитектурные художественно-скульптурные детали здания, карнизы, колонны, пилястры, капители, фризы, тяги, лепные украшения, барельефы, мозаика, художественная роспись подлежат обязательному восстановлению в своем первоначальном виде. Категорически запрещается производить окраску здания без предварительного восстановления указанных деталей.
5. Металлические поверхности отдельных частей здания, чугунные решетки, перила балконов и лестниц, кронштейны, дверные и оконные приборы, архитектурно-художественные детали перед окраской очищаются от грязи, ржавчины, старой краски и покрываются вновь лишь масляной краской.
6. В соответствии с выданными образцами цвета (колерами) на окраску (отделку) здания организация, производящая ремонт здания, составляет пробные образцы цвета, которые наносятся на видное место стены.
7. Проверку и согласование пробного образца цвета (колера), а также готовности поверхности стены и отдельных наружных частей здания к окраске производит уполномоченный представитель ДГА г.Перми. Без указанной проверки и согласования производить окраску (отделку) фасада категорически воспрещается.
8. Домоуправления, организации и учреждения, производящие окраску (отделку) и связанный с нею ремонт здания, несут полную ответственность за точное выполнение настоящей инструкции и привлекаются к ответственности за нарушение ее.
9. Цветовая гамма рекламносителей должна гармонировать с основным колористическим решением фасадов здания.
10. По всем вопросам, связанным с производством работ, необходимо обращаться в ДГА г.Перми (ул.Сибирская, 15, каб.316, тел.212-76-98).

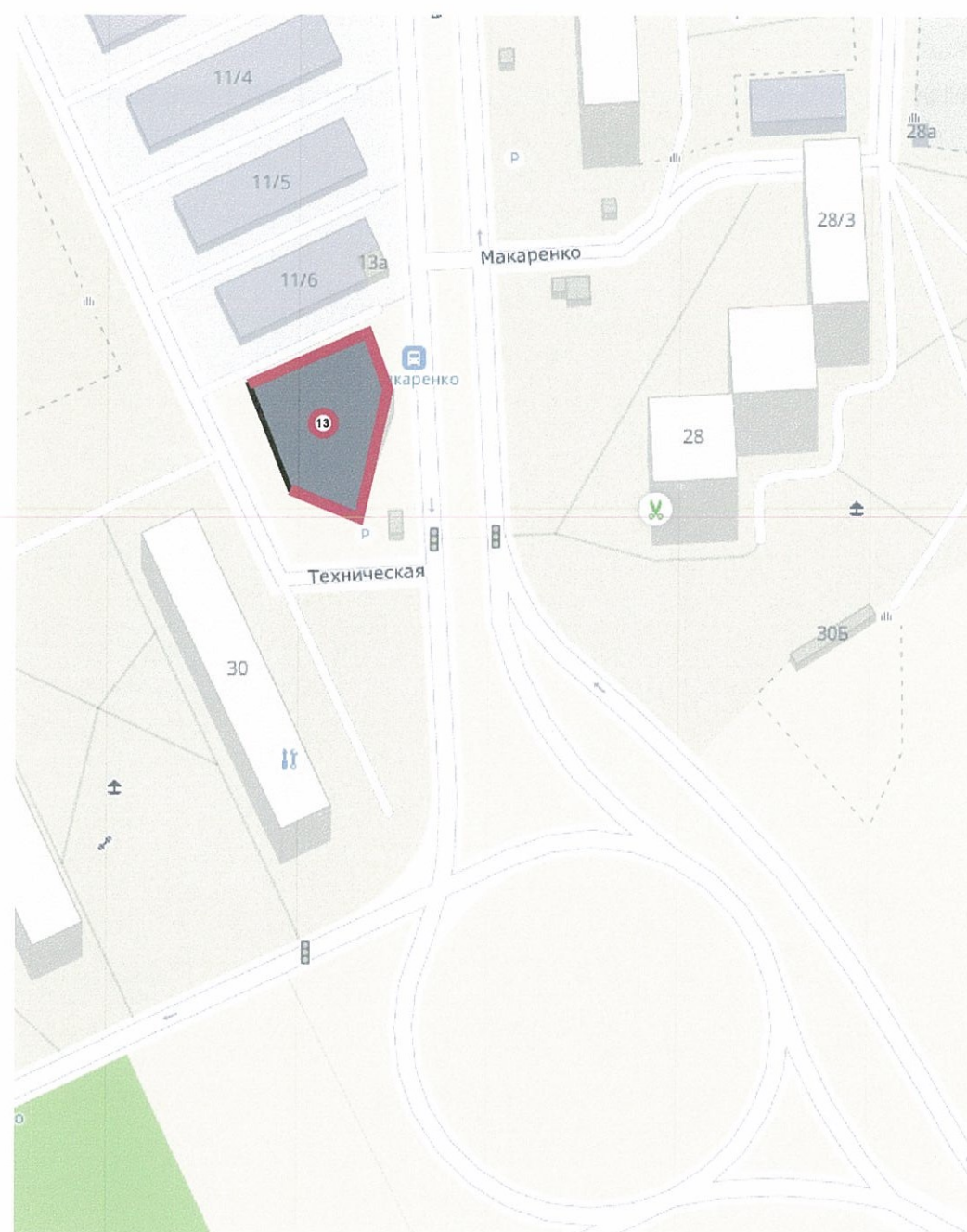

Ситуационная схема



Условные обозначения

-  - фасады где размещены объекты городской информации
-  - здание торгово-развлекательного центра

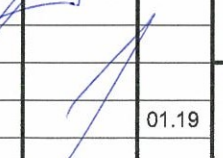
						104-Т13-2019			
						Колерный паспорт здания по ул.Техническая, 13 в Мотовилихинском районе г.Перми			
Изм.	Кол.уч	Лист	№ док.	Подпись	Дата	Здание торгово-развлекательного центра «Тургеневский»	Стадия	Лист	Листов
Разраб.		Харин			01.19		П	2	
Н.контр		Нерослов			01.19	Ситуационный план. Инструкция о порядке производства работ	ИП Харин ИНН590612771748		

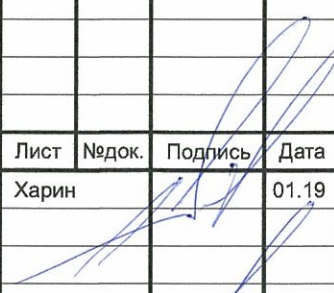
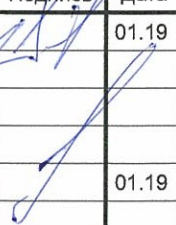

						104-Т13-2019			
						Колерный паспорт здания по ул.Техническая, 13 в Мотовилихинском районе г.Перми			
Изм.	Кол.уч	Лист	№док.	Подпись	Дата	Здание торгово-развлекательного центра «Тургеневский»	Стадия	Лист	Листов
Разраб.		Харин			01.19		П	3	
Н.контр		Нерослов			01.19	Существующее состояние фасадов (фотофиксация)	ИП Харин ИНН590612771748		

Главный фасад по ул.Тургенева

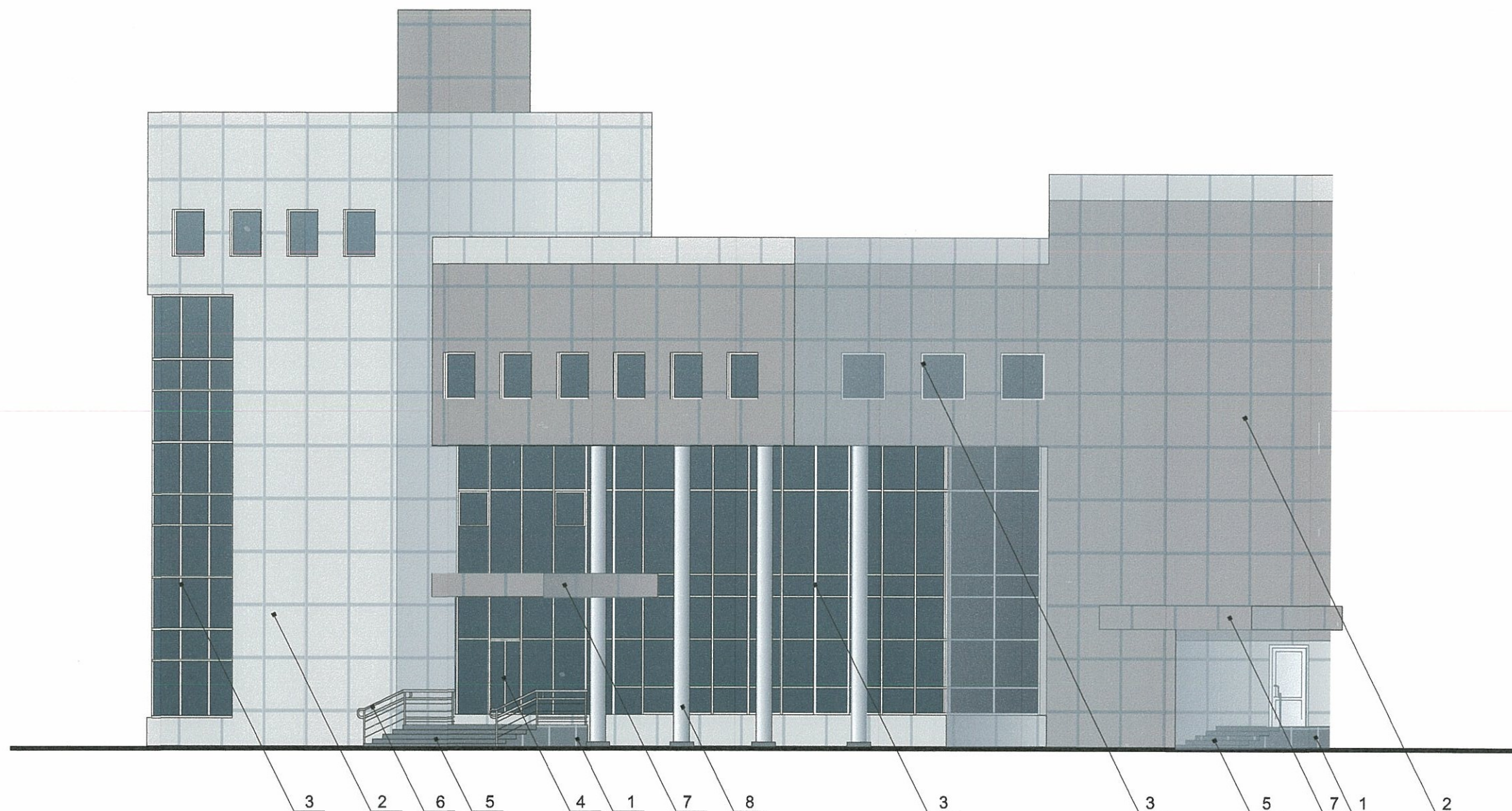

Условные обозначения



- выноска и номер позиции согласно Ведомости отделки фасадов на листе 1



ПРИМЕЧАНИЕ:

1. В случае, если наружные лестницы при дополнительно устроенных входах в общественные помещения здания выходят за границы предоставленного земельного участка и красные линии квартала, то устройство дополнительных или переустройство существующих входных групп требует получения разрешения в установленном порядке;

2. В случае устройства или переустройства (перепланировки, ремонта, реконструкции) помещений общественного назначения, их входных групп в обязательном порядке должны быть предусмотрены мероприятия по обеспечению доступности данных помещений для маломобильных групп населения, включая инвалидов, использующих кресла-коляски и собак-проводников (далее-МГН) в соответствии с требованиями СП 59.13330.2016 Свод правил. Доступность зданий и сооружений для маломобильных групп населения. Данный свод правил касается функционально-планировочных элементов зданий и сооружений, их участков или отдельных помещений, доступных для МГН (входные узлы, коммуникации, пути эвакуации, помещения и зоны обслуживания, а также их информационное и инженерное обустройство). В частности, лестницы при входах в общественные помещения должны дублироваться пандусами с уклоном не более 1:20 (5%) или иными средствами подъема (подъемные платформы, лифты и т.д.). Согласно вышеуказанному Своду правил наружные лестницы и пандусы должны иметь поручни с учетом технических требований к опорным стационарным устройствам по ГОСТ Р 51261; размеры входной площадки при открывании дверей наружу должны быть не менее 1,4 x 2,0 или 1,5 x 1,85; размеры входной площадки с пандусом не менее 2,2 x 2,2 м.

						104-Т13-2019			
						Колерный паспорт здания по ул.Техническая, 13 в Мотовилихинском районе г.Перми			
Изм.	Кол.уч	Лист	Недок.	Подпись	Дата	Здание торгово-развлекательного центра «Тургеневский»	Стадия	Лист	Листов
Разраб.		Харин			01.19		П	4	
Н.контр		Нерослов			01.19	Главный фасад по ул.Тургенева	ИП Харин ИНН590612771748		

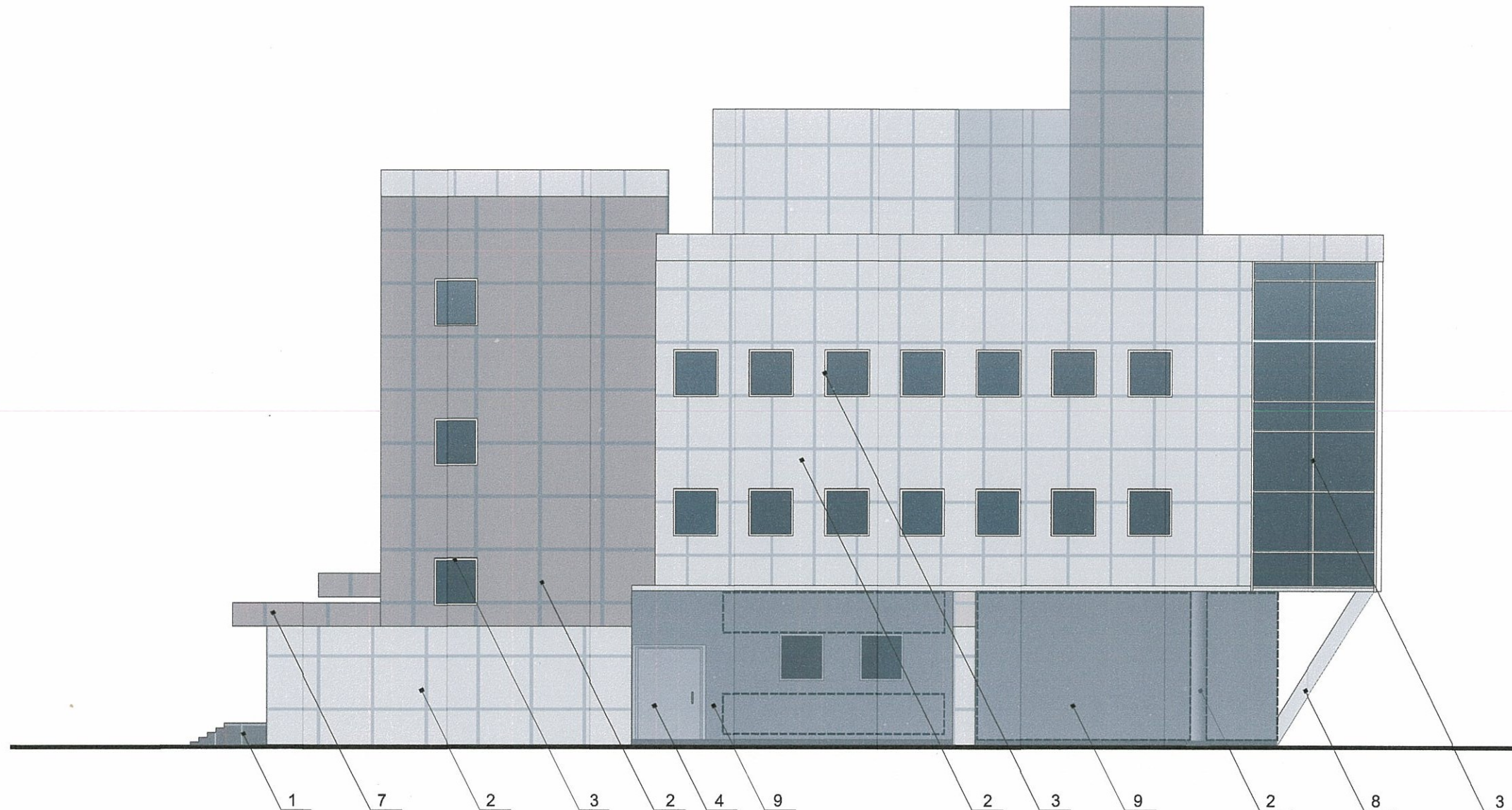

СОГЛАСОВАНО
 1^й заместитель директора ДГА
 г. Пермь
 Д.Ю. Лалшин
 "19" февраля 2019 г.

Условные обозначения

-  - выноска и номер позиции согласно Ведомости отделки фасадов на листе 1
-  - место возможного размещения дополнительного оборудования

ПРИМЕЧАНИЕ:

1. В случае, если наружные лестницы при дополнительно устроенных входах в общественные помещения здания выходят за границы предоставленного земельного участка и красные линии квартала, то устройство дополнительных или переустройство существующих входных групп требует получения разрешения в установленном порядке;

2. В случае устройства или переустройства (перепланировки, ремонта, реконструкции) помещений общественного назначения, их входных групп в обязательном порядке должны быть предусмотрены мероприятия по обеспечению доступности данных помещений для маломобильных групп населения, включая инвалидов, использующих кресла-коляски и собак-проводников (далее-МГН) в соответствии с требованиями СП 59.13330.2016 Свод правил. Доступность зданий и сооружений для маломобильных групп населения. Данный свод правил касается функционально-планировочных элементов зданий и сооружений, их участков или отдельных помещений, доступных для МГН (входные узлы, коммуникации, пути эвакуации, помещения и зоны обслуживания, а также их информационное и инженерное обустройство). В частности, лестницы при входах в общественные помещения должны дублироваться пандусами с уклоном не более 1:20 (5%) или иными средствами подъема (подъемные платформы, лифты и т.д.). Согласно вышеуказанному Своду правил наружные лестницы и пандусы должны иметь поручни с учетом технических требований к опорным стационарным устройствам по ГОСТ Р 51261; размеры входной площадки при открывании дверей наружу должны быть не менее 1,4 x 2,0 или 1,5 x 1,85; размеры входной площадки с пандусом не менее 2,2 x 2,2 м.

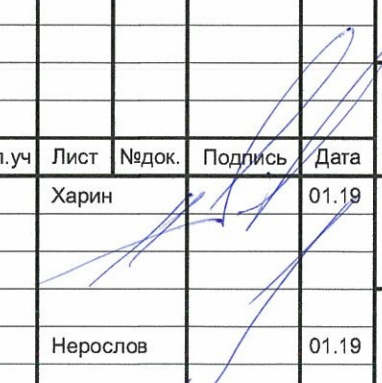
						104-Т13-2019			
						Колерный паспорт здания по ул.Техническая, 13 в Мотовилихинском районе г.Перми			
Изм.	Кол.уч	Лист	№ док.	Подпись	Дата	Здание торгово-развлекательного центра «Тургеневский»	Стадия	Лист	Листов
Разраб.		Харин			01.19		П	5	
Н.контр		Нерослов			01.19	Боковой фасад	ИП Харин ИНН590612771748		

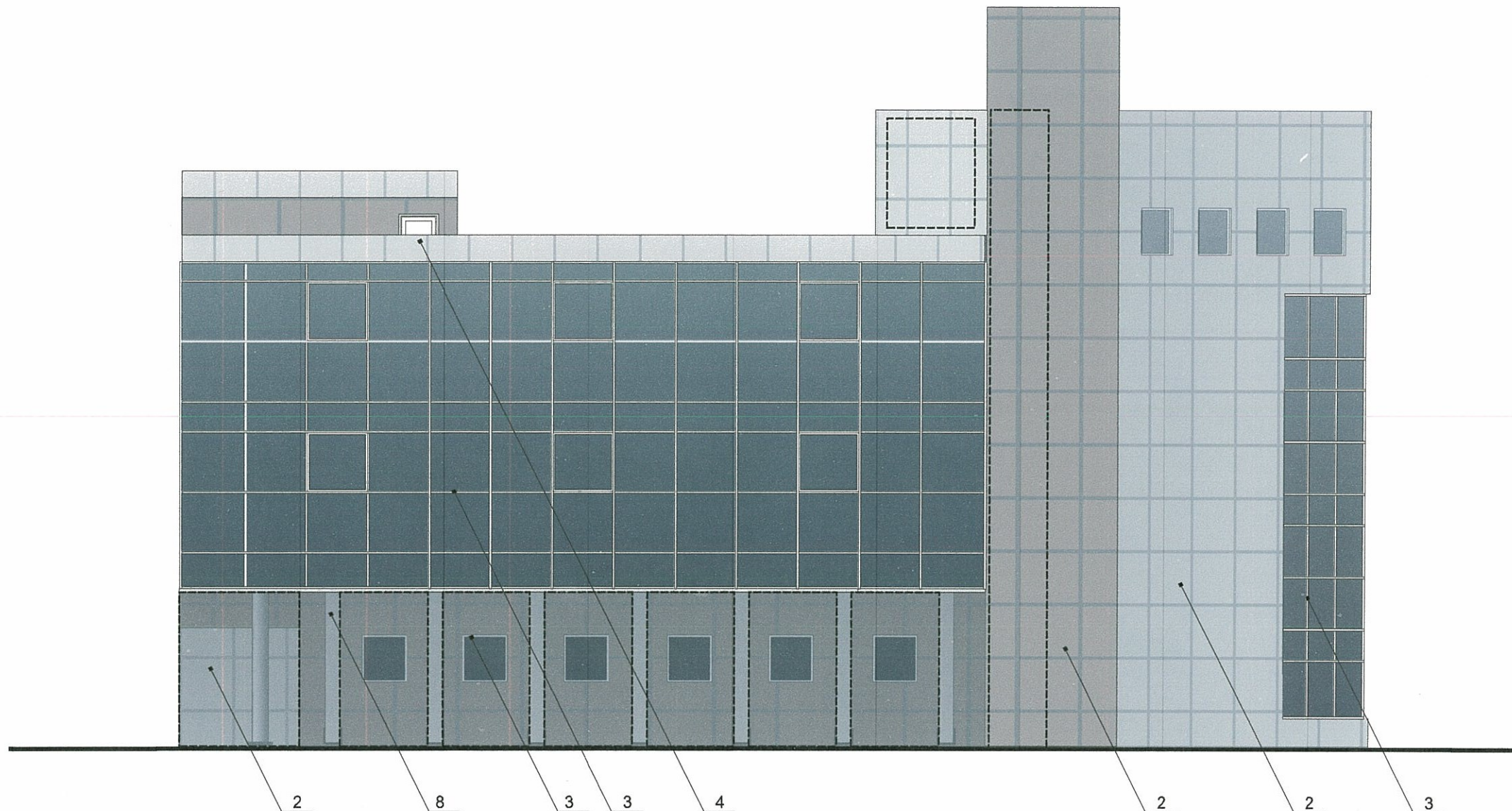

СОГЛАСОВАНО
 1^й заместитель начальника ДГА
 г. Перми - главный архитектор
 Л.А. Лалшин
 19 февраля 2019 г.

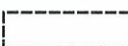

Условные обозначения

-  - выноска и номер позиции согласно Ведомости отделки фасадов на листе 1
-  - место возможного размещения дополнительного оборудования

ПРИМЕЧАНИЕ:

1. В случае, если наружные лестницы при дополнительно устроенных входах в общественные помещения здания выходят за границы предоставленного земельного участка и красные линии квартала, то устройство дополнительных или переустройство существующих входных групп требует получения разрешения в установленном порядке;

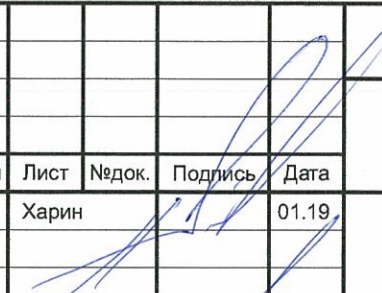
2. В случае устройства или переустройства (перепланировки, ремонта, реконструкции) помещений общественного назначения, их входных групп в обязательном порядке должны быть предусмотрены мероприятия по обеспечению доступности данных помещений для маломобильных групп населения, включая инвалидов, использующих кресла-коляски и собак-проводников (далее-МГН) в соответствии с требованиями СП 59.13330.2016 Свод правил. Доступность зданий и сооружений для маломобильных групп населения. Данный свод правил касается функционально-планировочных элементов зданий и сооружений, их участков или отдельных помещений, доступных для МГН (входные узлы, коммуникации, пути эвакуации, помещения и зоны обслуживания, а также их информационное и инженерное обустройство). В частности, лестницы при входах в общественные помещения должны дублироваться пандусами с уклоном не более 1:20 (5%) или иными средствами подъема (подъемные платформы, лифты и т.д.). Согласно вышеуказанному Своду правил наружные лестницы и пандусы должны иметь поручни с учетом технических требований к опорным стационарным устройствам по ГОСТ Р 51261; размеры входной площадки при открывании дверей наружу должны быть не менее 1,4 x 2,0 или 1,5 x 1,85; размеры входной площадки с пандусом не менее 2,2 x 2,2 м.

						104-Т13-2019			
						Коперный паспорт здания по ул. Техническая, 13 в Мотовилихинском районе г.Перми			
Изм.	Кол.уч	Лист	№ док.	Подпись	Дата	Здание торгово-развлекательного центра «Тургеневский»	Стадия	Лист	Листов
Разраб.		Харин			01.19		П	6	
Н.контр		Нерослов			01.19	Дворовой фасад	ИП Харин ИНН590612771748		

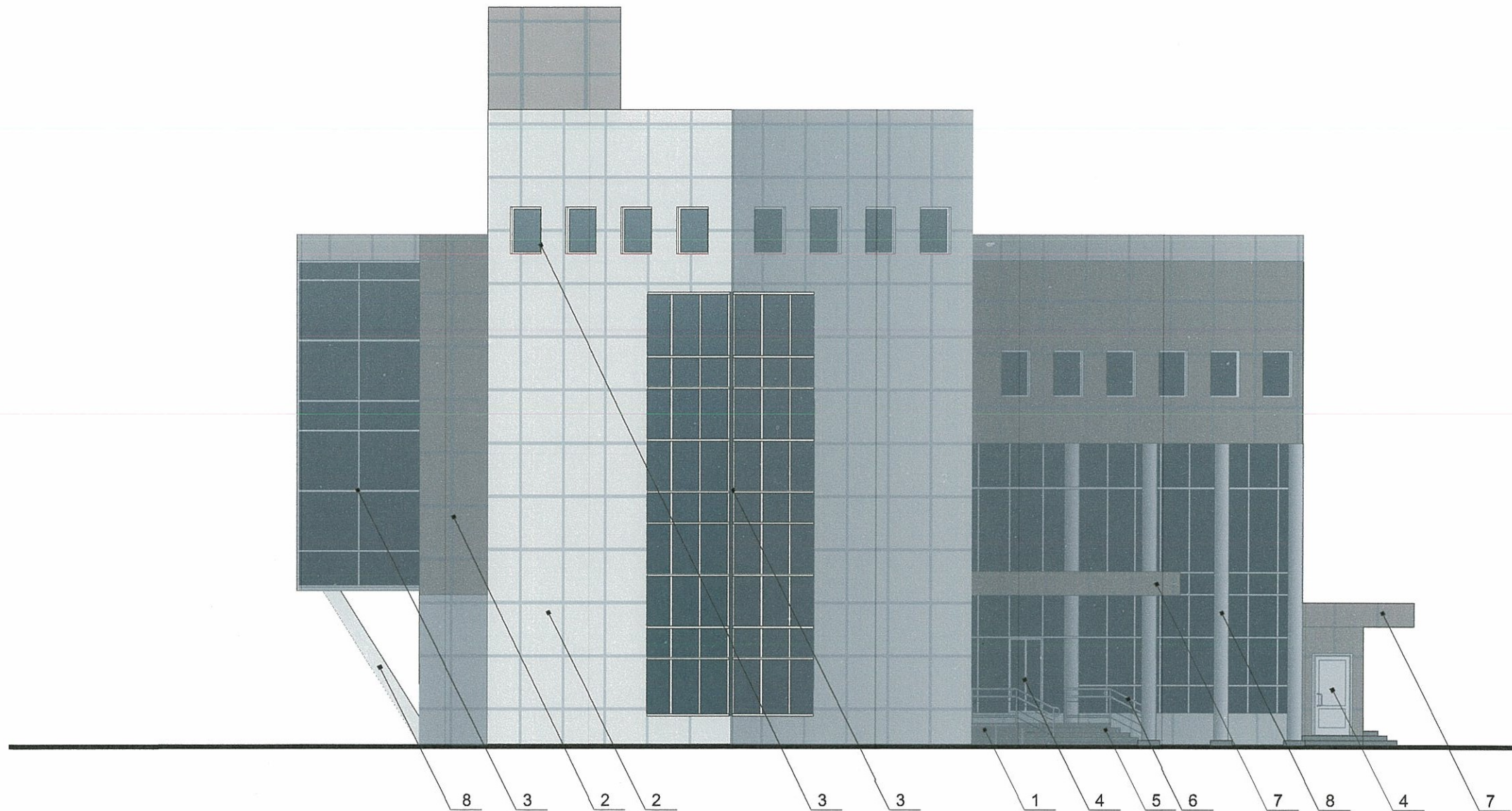

Условные обозначения

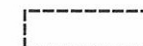

- место возможного размещения дополнительного оборудования



ПРИМЕЧАНИЕ:

1. В случае, если наружные лестницы при дополнительно устроенных входах в общественные помещения здания выходят за границы предоставленного земельного участка и красные линии квартала, то устройство дополнительных или переустройство существующих входных групп требует получения разрешения в установленном порядке;

2. В случае устройства или переустройства (перепланировки, ремонта, реконструкции) помещений общественного назначения, их входных групп в обязательном порядке должны быть предусмотрены мероприятия по обеспечению доступности данных помещений для маломобильных групп населения, включая инвалидов, использующих кресла-коляски и собак-проводников (далее-МГН) в соответствии с требованиями СП 59.13330.2016 Свод правил. Доступность зданий и сооружений для маломобильных групп населения. Данный свод правил касается функционально-планировочных элементов зданий и сооружений, их участков или отдельных помещений, доступных для МГН (входные узлы, коммуникации, пути эвакуации, помещения и зоны обслуживания, а также их информационное и инженерное обустройство). В частности, лестницы при входах в общественные помещения должны дублироваться пандусами с уклоном не более 1:20 (5%) или иными средствами подъема (подъемные платформы, лифты и т.д.). Согласно вышеуказанному Своду правил наружные лестницы и пандусы должны иметь поручни с учетом технических требований к опорным стационарным устройствам по ГОСТ Р 51261; размеры входной площадки при открывании дверей наружу должны быть не менее 1,4 x 2,0 или 1,5 x 1,85; размеры входной площадки с пандусом не менее 2,2 x 2,2 м.

						104-Т13-2019			
						Колерный паспорт здания по ул.Техническая, 13 в Мотовилихинском районе г.Перми			
Изм.	Кол.уч	Лист	№ док.	Подпись	Дата	Здание торгово-развлекательного центра «Тургеневский»	Стадия	Лист	Листов
Разраб.		Харин			01.19		П	7	
Н.контр		Нерослов			01.19	Фасад по ул.Макаренко	ИП Харин ИНН590612771748		

Пример группировки модульных табличек-режимников поз.2

цокольный этаж	О	САЛОН ОПТИКИ	} модуль
ОРГАНИЗАЦИЯ	ОРГАНИЗАЦИЯ	2 ЭТАЖ	
1 ЭТАЖ	k	ЗООМАГАЗИН	} модуль
1 ЭТАЖ	☀	ОРГАНИЗАЦИЯ	

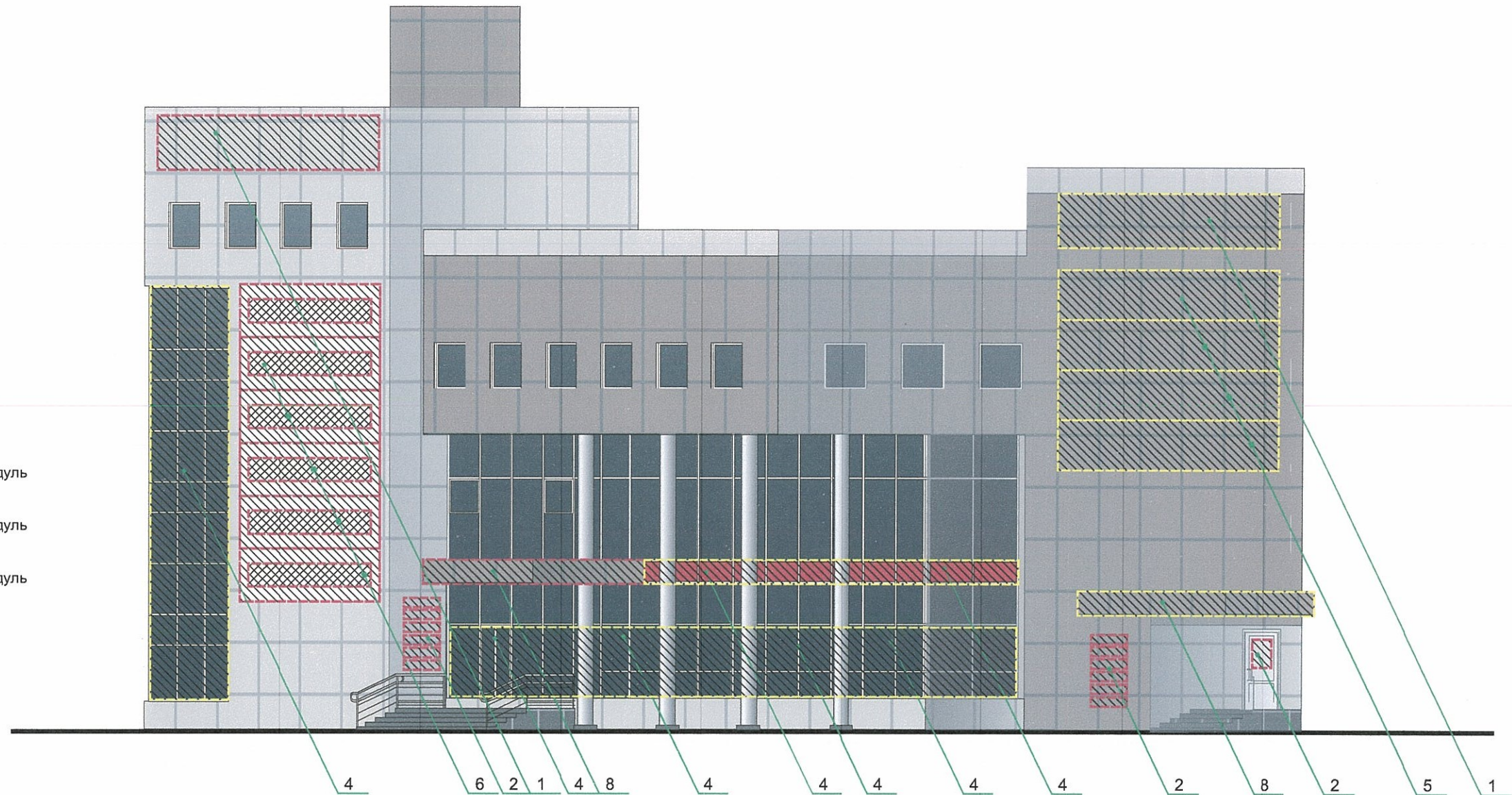

Ведомость размещения объектов городской информации

Поз.	Название, тип рекламы	Эталон цвета	Наличие, тип подсветки
1	Объёмные буквы и логотип (название ТРЦ), размещенный на стене на направляющих цвета фасада. Металл, пластик.	Фирменные цвета	Внутренняя или контурная подсветка
2	Табличка-режимник одиночная, модульная. Металл, пластик, плёнки	Серый, прозрачный фон	
3	Знак адресации. Металл, пластик, плёнки	Стандартный: синий, белый	Внутренняя подсветка
4	Вывеска в виде выклейки-аппликации текстом. (30 % от площади остекления). Матовая полупрозрачная пленка всей витрины.	Фирменные цвета	
5	Объёмные буквы и логотип, размещенный на стене на направляющих цвета фасада. Металл, пластик.	Фирменные цвета	Внутренняя или контурная подсветка
6	Объёмный световой короб белого цвета с информацией не более 50 % от фона. Металл, пластик.	Фон короба-белый Информация - фирменные цвета	Внутренняя подсветка
7	Баннерная ткань цвета фасада с информацией не более 50 % от фона. Металл, пластик.	Фон банера - цвет фасада Информация - фирменные цвета	Внутренняя подсветка
8	Объёмные буквы и логотип, размещенный на козырьке на направляющих в цвет козырька. Металл, пластик.	Фирменные цвета	Внутренняя или контурная подсветка

Управление архитектуры и городского дизайна
ДГА администрации г.Перми
СООТВЕТСТВУЕТ АРХИТЕКТУРНОМУ
ОБЛИКУ ГОРОДА ПЕРМИ
«19» февраля 19
Подпись: *Бресанс Р.В.*

Условные обозначения

- единая горизонтальная ось размещения объектов
- место допустимого размещения объектов

						104-Т13-2019			
						Колерный паспорт здания по ул.Техническая, 13 в Мотовилихинском районе г.Перми			
Изм.	Кол.уч	Лист	№док.	Подпись	Дата	Здание торгово-развлекательного центра «Тургеневский»	Стадия	Лист	Листов
Разраб.		Харин			01.19		П	8	
Н.контр		Нерослов			01.19	Размещение объектов городской информации	ИП Харин ИНН590612771748		

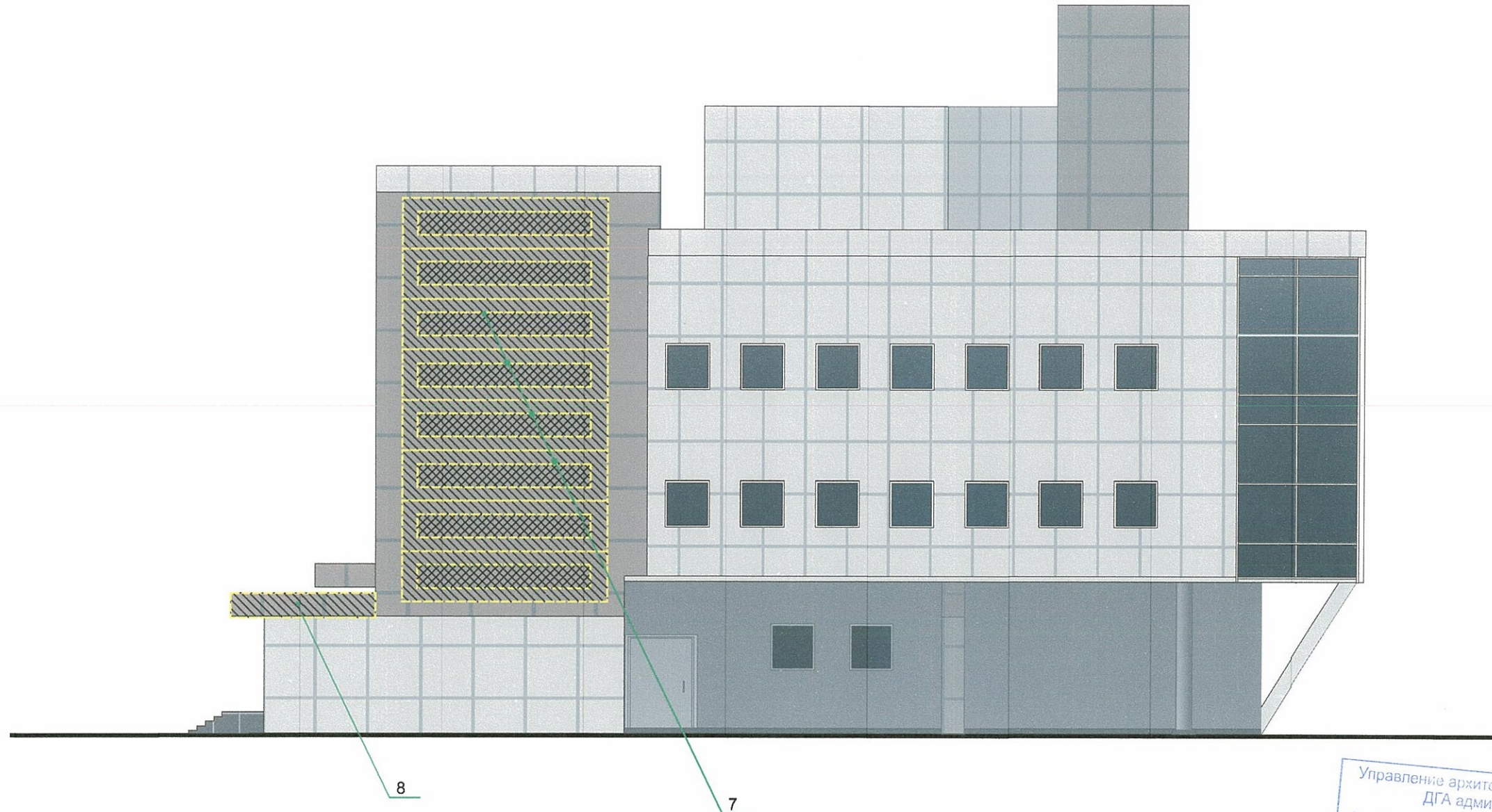

Управление архитектуры и городского дизайна
 ДГА администрации г.Перми
**СООТВЕТСТВУЕТ АРХИТЕКТУРНОМУ
 ОБЛИКУ ГОРОДА ПЕРМИ**
 «19» февраля 19
Бресановская Подпись *Харин*

Условные обозначения

- - - - - единая горизонтальная ось размещения объектов
- место допустимого размещения объектов

ПРИМЕЧАНИЕ:

1. Единая горизонтальная ось - это условная прямая линия, относительно которой располагаются информационные конструкции. Месторасположение оси на фасаде определяется как половина расстояния между верхним и нижним архитектурным элементом (окна, наличники, карниз, фриз и др.), выделяющимся (западающим, выступающим) из плоскости стены;
2. Размещение вывесок и рекламных конструкций должно осуществляться в границах места допустимого размещения объектов, установленных данным колерным паспортом;
3. Размещение вывесок по отношению к друг к другу, их конфигурация и наполненность информацией должны соответствовать Стандартным требованиям к вывескам, их размещению и эксплуатации, установленным и утвержденным Постановлением администрации города Перми от 25.10.2016 № 958;
4. В случае, если планируемые к размещению вывески не соответствуют стандартам, установленным Постановлением администрации города Перми от 25.10.2016 № 958, потребуется внесение изменений в настоящий колерный паспорт;
5. Размещение рекламных конструкций производится на основании отдельного разрешения в соответствии с требованиями Решения Пермской городской Думы от 27.01.2009 № 11 «Об утверждении Положения о порядке установки и эксплуатации рекламных конструкций на территории города Перми»;
6. Вид вывесок в ночное время (проект подсветки) разрабатывается отдельно;
7. Узлы крепления конструкций к фасаду разрабатываются отдельным рабочим проектом.
8. Ведомость размещения объектов городской информации смотреть на листе 8.

						104-Т13-2019			
						Колерный паспорт здания по ул.Техническая, 13 в Мотовилихинском районе г.Перми			
Изм.	Кол.уч	Лист	№ док.	Подпись	Дата	Здание торгово-развлекательного центра «Тургеневский»	Стадия	Лист	Листов
Разраб.		Харин		<i>Харин</i>	01.19		П	9	
Н.контр		Нерослов			01.19	Размещение объектов городской информации	ИП Харин ИНН590612771748		

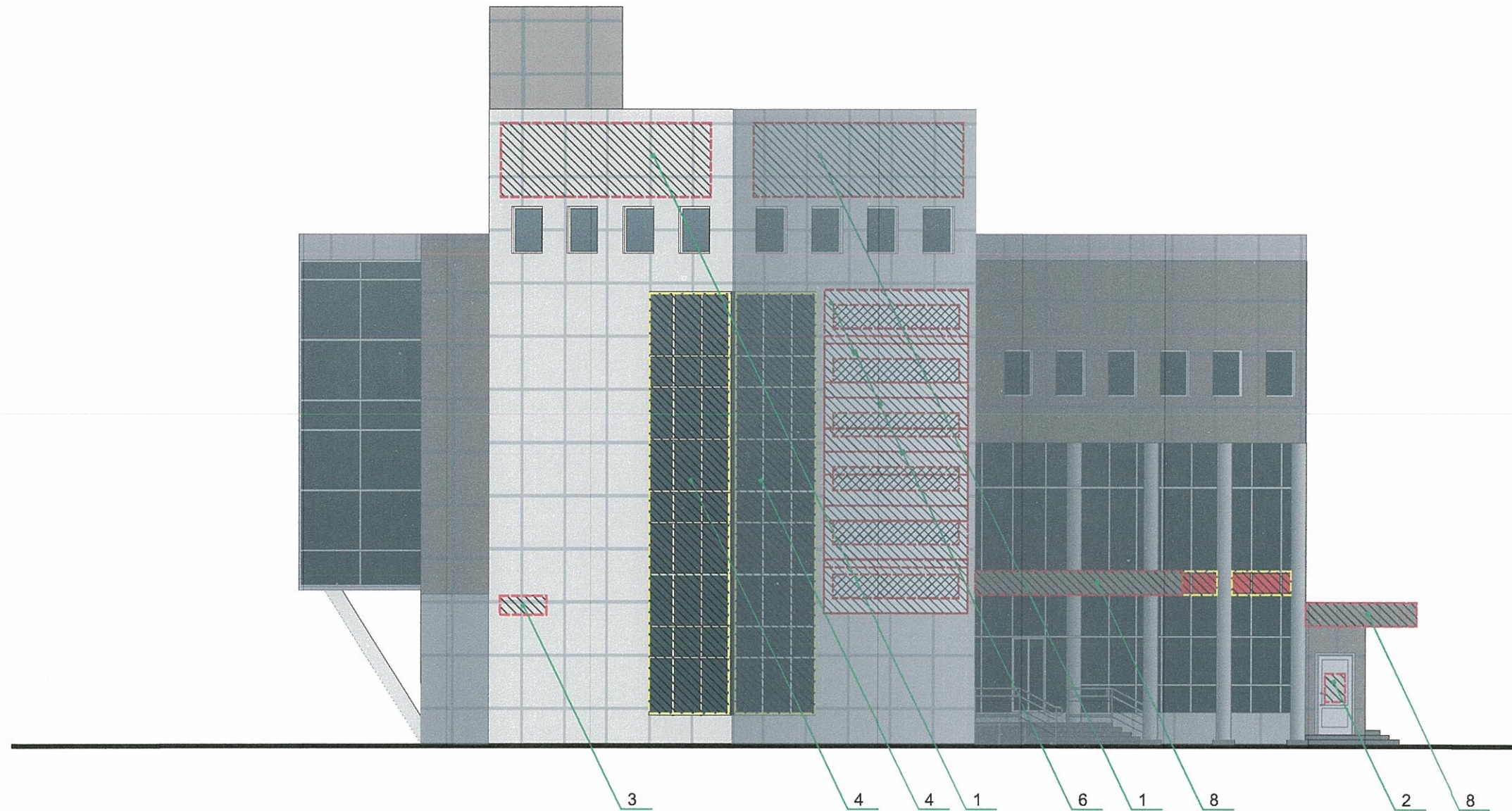

Управление архитектуры и городского дизайна
 ДГА администрации г.Перми
**СООТВЕТСТВУЕТ АРХИТЕКТУРНОМУ
 ОБЛИКУ ГОРОДА ПЕРМИ**
 « 19 » *сентября* 19
Бресан С.В. Подпись *Бресан*

Условные обозначения

- - - - - единая горизонтальная ось размещения объектов
- место допустимого размещения объектов

ПРИМЕЧАНИЕ:

1. Единая горизонтальная ось - это условная прямая линия, относительно которой располагаются информационные конструкции. Месторасположение оси на фасаде определяется как половина расстояния между верхним и нижним архитектурным элементом (окна, наличники, карниз, фриз и др.), выделяющимся (западающим, выступающим) из плоскости стены;
2. Размещение вывесок и рекламных конструкций должно осуществляться в границах места допустимого размещения объектов, установленных данным колерным паспортом;
3. Размещение вывесок по отношению друг к другу, их конфигурация и наполненность информацией должны соответствовать Стандартным требованиям к вывескам, их размещению и эксплуатации, установленным и утвержденным Постановлением администрации города Перми от 25.10.2016 № 958;
4. В случае, если планируемые к размещению вывески не соответствуют стандартам, установленным Постановлением администрации города Перми от 25.10.2016 № 958, потребуется внесение изменений в настоящий колерный паспорт;
5. Размещение рекламных конструкций производится на основании отдельного разрешения в соответствии с требованиями Решения Пермской городской Думы от 27.01.2009 № 11 «Об утверждении Положения о порядке установки и эксплуатации рекламных конструкций на территории города Перми»;
6. Вид вывесок в ночное время (проект подсветки) разрабатывается отдельно;
7. Узлы крепления конструкций к фасаду разрабатываются отдельным рабочим проектом.
8. Ведомость размещения объектов городской информации смотреть на листе 8.

						104-Т13-2019			
						Колерный паспорт здания по ул.Техническая, 13 в Мотовилихинском районе г.Перми			
Изм.	Кол.уч	Лист	Недок.	Подпись	Дата	Здание торгово-развлекательного центра «Тургеневский»	Стадия	Лист	Листов
Разраб.		Харин		<i>[Signature]</i>	01.19		П	10	
Н.контр		Нерослов		<i>[Signature]</i>	01.19	Размещение объектов городской информации	ИП Харин ИНН590612771748		

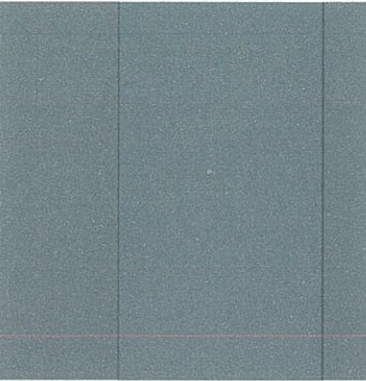
Позиция согласно ведомости отделки фасадов	Координаты цвета	C:	0	
		M:	0	
		Y:	0	
		K:	70	
		R:	114	
		G:	113	
1		B:	113	

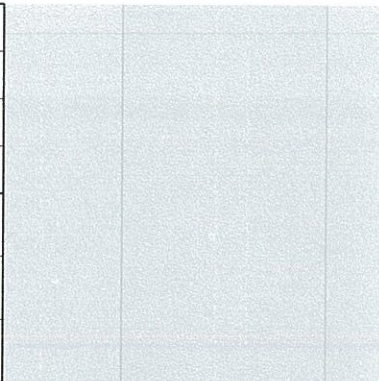
Позиция согласно ведомости отделки фасадов	Координаты цвета	C:	0	
		M:	0	
		Y:	0	
		K:	20	
		R:	217	
		G:	218	
3,4		B:	218	

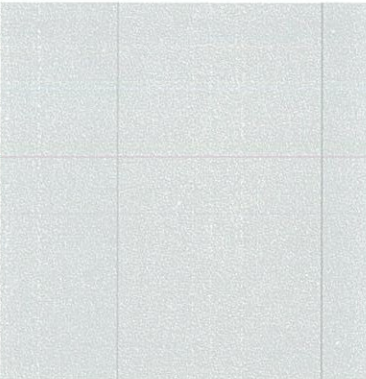
Позиция согласно ведомости отделки фасадов	Координаты цвета	C:	16	
		M:	14	
		Y:	17	
		K:	1	
		R:	218	
		G:	214	
2		B:	204	

Позиция согласно ведомости отделки фасадов	Керамогранит с шероховатой поверхностью	5	

Позиция согласно ведомости отделки фасадов	Координаты цвета	C:	29	
		M:	37	
		Y:	37	
		K:	13	
		R:	176	
		G:	152	
2,7		B:	143	

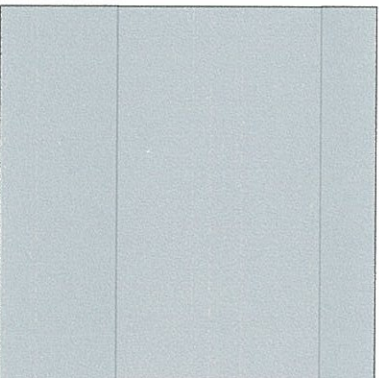
Позиция согласно ведомости отделки фасадов	Координаты цвета	C:	0	
		M:	0	
		Y:	0	
		K:	33	
		R:	192	
		G:	193	
8		B:	193	

СОГЛАСОВАНО
 зам. старшего инженера ДГА
 г. Пермь, ул. Техническая, 13
 15 февраля 2019 г.

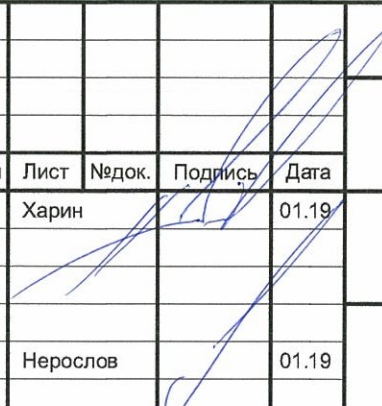
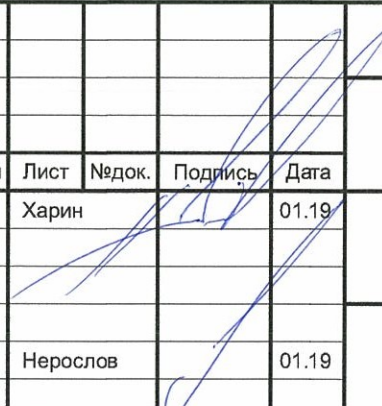
						104-Т13-2019			
						Колерный паспорт здания по ул. Техническая, 13 в Мотовилихинском районе г.Перми			
Изм.	Кол.уч	Лист	Недок.	Подпись	Дата	Здание торгово-развлекательного центра «Тургеневский»	Стадия	Лист	Листов
Разраб.		Харин			01.19		П	11	
Н.контр		Нерослов			01.19	Эталоны колеров	ИП Харин ИНН590612771748		