

Общество с ограниченной ответственностью «Пермархбюро»

от 03.12.2019 № 059-22-01-26-7864

Заказчик: Общество с ограниченной ответственностью
ТСМ "ТСЖ "Луначарского,51"

ПАСПОРТ ВНЕШНЕГО ОБЛИКА ОБЪЕКТА КАПИТАЛЬНОГО СТРОИТЕЛЬСТВА (КОЛЕРНЫЙ ПАСПОРТ)

**АДРЕС ОБЪЕКТА: Пермь, административный район Ленинский,
улица Луначарского, здание(строение) № 51**

шифр 1109 - 2019 - ОФ

ПЕРМЬ 2019 г.

Ведомость чертежей

ЛИСТ	НАИМЕНОВАНИЕ	ПРИМЕЧАНИЯ
1	Общие данные (Начало).	
2	Общие данные (Продолжение).	
3	Существующее состояние фасадов	
4	Главный фасад (А)	
5	Боковые Фасады (Б,Ж)	
6	Дворовой фасад (Д, В)	
7	Дворовой фасад (Е, Г)	
8	Размещение средств размещения информации, рекламных конструкций	сторона А
9	Размещение средств размещения информации, рекламных конструкций	сторона Б,Ж
10	Эталоны колеров	

Ведомость отделки фасадов

ПОЗ.	ЭЛЕМЕНТ ФАСАДА	ЭТАЛОН ЦВЕТА	ОБОЗНАЧ.	ВИД ОТДЕЛКИ	ПРИМ.
1	Цоколь		RAL 7040	Керамогранит	
2	Основное поле стены, ограждение лоджий			Фасадная плитка	
3	Пристройки входных групп		RAL 1015 RAL 7001	Фасадная краска	
4	Оконные переплеты, витринные конструкции		RAL 9010, RAL 7040	Металлопластик	
5	Дверные полотна		RAL 9010 RAL 7040	Метлалл, Металлопластик, Покраска	
6	Кровля (элементы кровли), инженерные объекты		RAL 9011	Рулонные материалы	
7	Металлические элементы, ограждение лестниц		RAL 7040	Заводская покраска, хромированная сталь	
8	Козырек, фриз		RAL 9010 RAL 7040 RAL 8007	Пластик, композит, фасадная краска	
9	Навесной козырек		RAL 9011	Краска по металлу	

Пояснительная записка

Проект колерного паспорта по ул.Луначарского,51 выполнен на основании протокола общего собрания собственников помещений данного многоквартирного жилого дома от 26.06.2019 № 51.

Предполагается привести цветовой решение и оформление фасада к единому внешнему виду архитектурного облика с определением возможных мест размещения объектов монументального искусства (мемориальных досок, памятных знаков), объектов городского дизайна, наружной рекламы и визуальной информации, дополнительного оборудования на фасадах зданий.

Определение цветовых решений и требований к фасадам здания в дальнейшем позволит улучшить внешний облик.

Объект – 9-10-11-ти этажное здание жилого дома со встроенными, пристроенными помещениями общественного и административного назначения на первом этаже здания. Здание по стилистическому направлению относится к эпохе 60-80 годов, отличительными чертами таких зданий стали: четкие строгие формы, отказ от архитектурных деталей и декора.

Существующая окраска данного здания – монохромная с выделением дополнительными цветами отдельных объемов здания. В связи с тем, что данный дом является жилым, на здании не предусматривается архитектурной подсветки, что является экономически обоснованным для жильцов дома (Раздел «Архитектурно-художественная подсветка» не подготавливался).

В соответствии с Градостроительным кодексом Российской Федерации, решением Пермской городской Думы от 18.12.2018 № 265 (ред. от 24.09.2019) «Об утверждении Правил благоустройства территории города Перми и о признании утратившими силу отдельных решений Пермской городской Думы» и постановлением администрации города Перми от 22.02.2017 № 130 (ред. от 12.11.2019) «Об утверждении формы и Порядка согласования паспорта внешнего облика объекта капитального строительства (колерного паспорта)» проекты колерных паспортов либо проекты изменений в колерные паспорта не являются разрешительной документацией на строительство, реконструкцию объекта капитального строительства; не являются правовым основанием на устройство пристроек, навесов, козырьков.

Настоящим проектом:

- сохраняются ранее установленные типы отделки фасадов,
- предлагаются решения и отделочные материалы для оформления входных групп организаций и 1-го этажа здания,
- уточняются виды и места размещения объектов городской информации по всему фасаду для прочих организаций, размещенных на 1-м этаже в здании.

Настоящий проект разработан в соответствии с требованиями постановления администрации города Перми от 22.02.2017 № 130 (ред. от 12.11.2019) «Об утверждении формы и Порядка согласования паспорта внешнего облика объекта капитального строительства (колерного паспорта)».

Здание по ул.Луначарского,51 расположено в границах зоны охраны объектов культурного наследия регионального значения достопримечательного места «Комсомольский проспект» (г.Пермь, Ленинский, Свердловский районы, мкр. Центр); «Дом подрядчика Н.К.Крылова» (г.Пермь, ул.Куйбышева,46); «Богадельня общественная Св. Симеона Верхотурского» (г.Пермь, ул.Пушкина,83); «Памятник Уральскому добровольческому танковому корпусу» (г.Пермь, ул.Сибирская (у Дома офицеров); «Дом офицеров гарнизонный» (г.Пермь, ул.Сибирская,59); «Пересыльная тюрьма, где на пути в Сибирь останавливались ссыльные» (г.Пермь, ул.Сибирская,65), а также режимов использования земель и требования к градостроительным регламентам в границах данных зон в соответствии с постановлением Правительства Пермского края от 20.03.2019 № 190-п, где размещение рекламных конструкций осуществляется на основании разрешений на установку и эксплуатацию рекламных конструкций, выдаваемых органом местного самоуправления в установленном порядке.

1109 - 2019 - ОФ

						1109 - 2019 - ОФ			
						Колерный паспорт объекта капитального строительства по ул. Луначарского,51в Ленинском районе города Перми			
Изм.	Кол.уч	Лист	Недок	Подпись	Дата	Жилой дом со встроенными нежилыми помещениями	Стадия	Лист	Листов
Разработал	Пресницкий Д.П.				09/19		П	1	10
Н.контр.	Тимошина С.А.				09/19	Общие данные (Начало).	ООО "Пермархбюро"		

Ведомость ссылочных и прилагаемых документов

Обозначение	НАИМЕНОВАНИЕ	ПРИМЕЧАНИЯ
Постановление администрации г.Перми от 22.02.17 №130 (ред.12.11.19)	Об утверждении формы и Порядка согласования паспорта внешнего облика объекта капитального строительства (колерного паспорта)	
Решение Пермской городской Думы от 18.12.2018 N 265 (ред.24.09.19)	Об утверждении Правил благоустройства территории города Перми и о признании утратившими силу отдельных решений Пермской городской Думы	
СЭД-22-01-32-353 от 19.07.2013	Колерный паспорт здания по ул.Луначарского,51 шифр 11-06-2013/51- ОФ	согл. 24.07.2013
Контакт №0156300021413000065-0186760-01 от 10.02.2014	Колерный паспорт здания по ул.Луначарского,51	согл. 28.04.2014
СЭД-059-22-01-26-923 от 09.08.2018	Колерный паспорт здания по ул.Луначарского,51	согл. 21.08.2018
Протокол общего собрания от 26.06.2019 № 51	Протокол общего собрания собственников помещений многоквартирного жилого дома по ул.Луначарского,51	

**ИНСТРУКЦИЯ
о порядке производства работ, связанных
с окраской фасадов и всех наружных частей зданий,
сооружений, строений, расположенных
на территории города Перми**

1. Окраска фасадов и всех наружных частей зданий, сооружений, строений, ограждений, заборов, павильонов, киосков, ларьков и прочих объектов, расположенных на территории города Перми, может производиться лишь на основании колерного паспорта фасадов на ремонт и окраску, выдаваемых Департаментом градостроительства и архитектуры Администрации г. Перми.

2. До начала процесса окраски здания или какого-либо сооружения должны быть произведены работы по капитальному ремонту всех без исключения наружных частей его, подлежащих окраске.

3. До начала ремонта зданий, имеющих газосветовую рекламу, сообщить рекламораспространителю о предстоящих работах на фасаде здания с целью сохранения вывесок либо их демонтажу.

4. Полуразрушенные и разрушенные архитектурные художественно-скульптурные детали здания, карнизы, колонны, пилястры, капители, фризы, тяги, лепные украшения, барельефы, мозаика, художественная роспись подлежат обязательному восстановлению в своем первоначальном виде.

Категорически запрещается производить окраску здания без предварительного восстановления указанных деталей.

5. Металлические поверхности отдельных частей здания, чугунные решетки, перила балконов и лестниц, кронштейны, дверные и оконные приборы, архитектурно-художественные детали перед окраской очищаются от грязи, ржавчины, старой краски и покрываются вновь лишь масляной краской.

6. В соответствии с выданными образцами цвета (колерами) на окраску здания организация, производящая ремонт здания, составляет пробные образцы цвета, которые наносятся на видное место стены.

Проверку и согласование пробного образца цвета (колера), а также готовности поверхности стены и отдельных наружных частей здания к окраске производит уполномоченный представитель Департамента градостроительства и архитектуры Администрации г. Перми. Без указанной проверки и согласования производить окраску фасада категорически воспрещается.

7. Домоуправления, организации и учреждения, производящие окраску и связанный с нею ремонт здания, несут полную ответственность за точное выполнение настоящей инструкции и привлекаются к ответственности за нарушение ее.

8. Цветовая гамма рекламоносителей должна гармонировать с основным колористическим решением фасадов здания.

9. По всем вопросам, связанным с производством работ по покраске зданий, необходимо обращаться в Департамент градостроительства и архитектуры Администрации г. Перми (ул.Сибирская, 15, каб 315).

10. На все работы связанные с реконструкцией, капитальным ремонтом, строительством, получить в установленном порядке необходимые для этого разрешения в соответствии с Градостроительным кодексом РФ, для этого необходимо обратиться в Департамент градостроительства и архитектуры Администрации г. Перми (ул.Сибирская, 15, каб. 101).

Ситуационный план



Схема фасадов



						1109 - 2019 - ОФ			
						Колерный паспорт объекта капитального строительства по ул. Луначарского,51в Ленинском районе города Перми			
Изм.	Кол.уч	Лист	Недок	Подпись	Дата	Жилой дом со встроенными нежилыми помещениями	Стадия	Лист	Листов
							П	2	10
Разработал	Пресницкий Д.П.				09/19	Общие данные (Продолжение).	ООО "Пермархбюро"		
Н.контр.	Тимошина С.А.				09/19				

Существующее состояние главного фасада

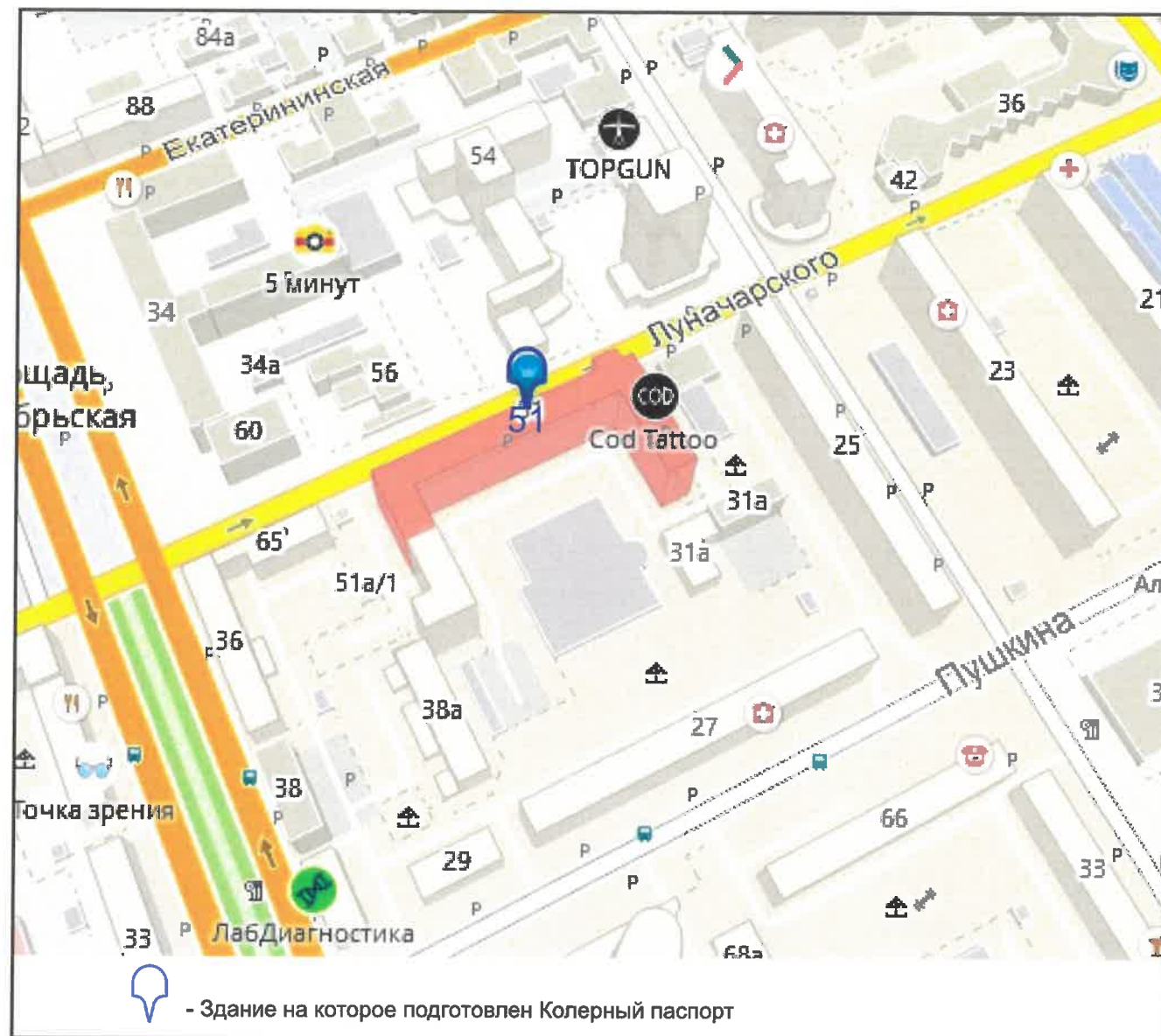
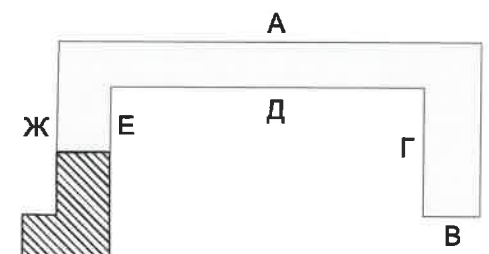

Существующее состояние дворового фасада



Существующее состояние боковых фасадов



						1109 - 2019 - ОФ					
						Колерный паспорт объекта капитального строительства по ул. Луначарского, 51в Ленинском районе города Перми					
Изм.	Кол.уч.	Лист	Недок	Подпись	Дата	Жилой дом со встроенными нежилыми помещениями			Стадия	Лист	Листов
Разработал	Пресницкий Д.П.				09/19				П	3	10
Н.контр.	Тимошина С.А.				09/19	Существующее состояние фасадов			ООО "Пермархбюро"		

Главный фасад по ул.Луначарского (А)

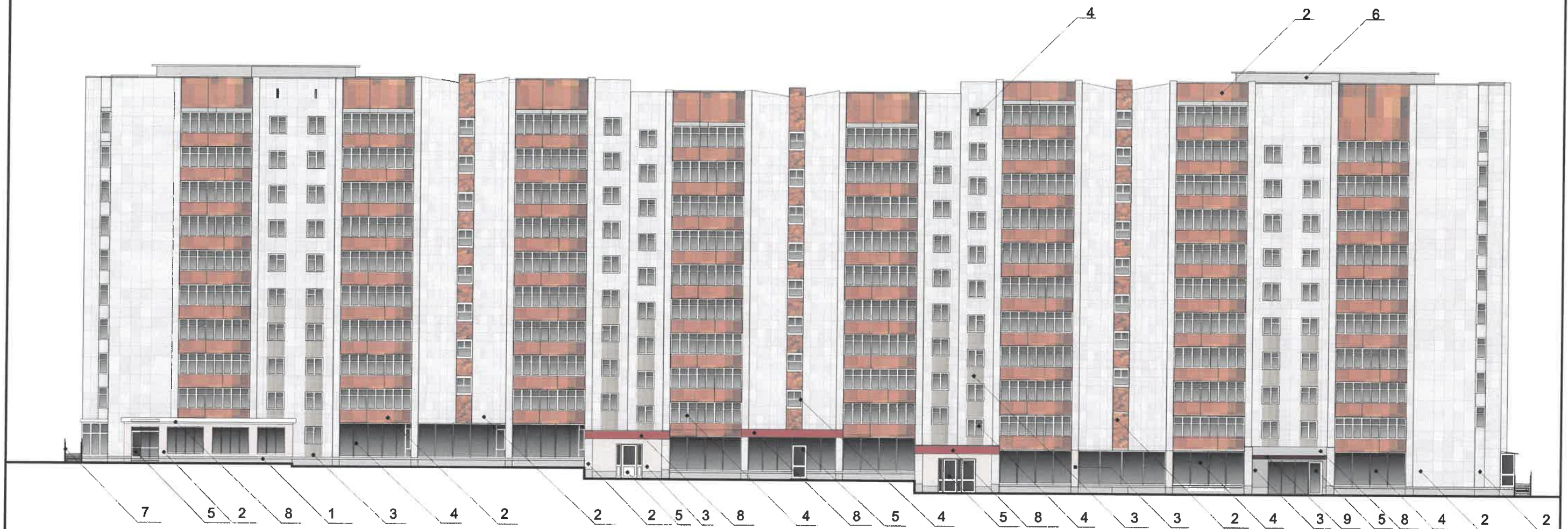

ПРИМЕЧАНИЕ:

1. В случае, если наружные лестницы при дополнительно устроенных входах в общественные помещения здания выходят за границы предоставленного земельного участка и красные линии квартала, то устройство дополнительных или переустройство существующих входных групп требует получения разрешения в установленном порядке;
2. В случае устройства или переустройства (перепланировки, ремонта, реконструкции) помещений общественного назначения, их входных групп в обязательном порядке должны быть предусмотрены мероприятия по обеспечению доступности данных помещений для маломобильных групп населения, включая инвалидов, использующих кресла-коляски и собак-проводников (далее-МГН) в соответствии с требованиями СП 59.13330.2016 Свод правил. Доступность зданий и сооружений для маломобильных групп населения. Данный свод правил касается функционально-планировочных элементов зданий и сооружений, их участков или отдельных помещений, доступных для МГН (входные узлы, коммуникации, пути эвакуации, помещения и зоны обслуживания, а также их информационное и инженерное обустройство). В частности, лестницы при входах в общественные помещения должны дублироваться пандусами с уклоном не более 1:20 (5%) или иными средствами подъема (подъемные платформы, лифты и т.д.). Согласно вышеуказанному Своду правил наружные лестницы и пандусы должны иметь поручни с учетом технических требований к опорным стационарным устройствам по ГОСТ Р 51261; размеры входной площадки при открывании дверей наружу должны быть не менее 1,4 x 2,0 или 1,5 x 1,85; размеры входной площадки с пандусом не менее 2,2 x 2,2 м.

Схема фасадов

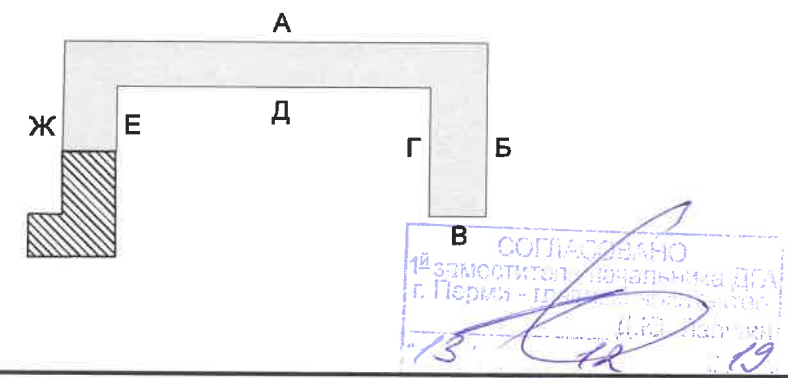

						1109 - 2019 - ОФ			
						Коперный паспорт объекта капитального строительства по ул. Луначарского, 51 в Ленинском районе города Перми			
Изм.	Кол.уч.	Лист	Недок	Подпись	Дата	Жилой дом со встроенными нежилыми помещениями	Стадия	Лист	Листов
							П	4	10
Н.контр.		Тимошина С.А.		<i>[Signature]</i>	09/19	Главный фасад (А)	ООО "Пермархбюро"		

Фасад (Б)

Фасад (Ж)



Схема фасадов



СОГЛАСОВАНО
19 заместителем начальника ДП
г. Пермь
13 12 19

ПРИМЕЧАНИЕ:

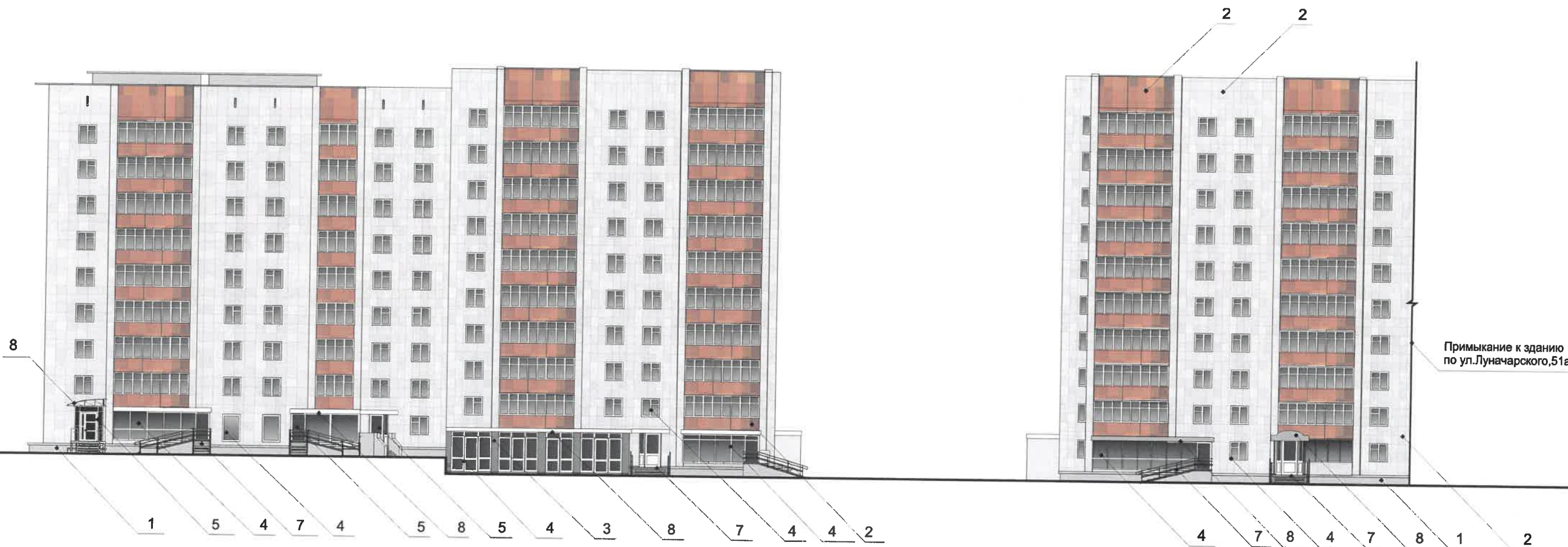
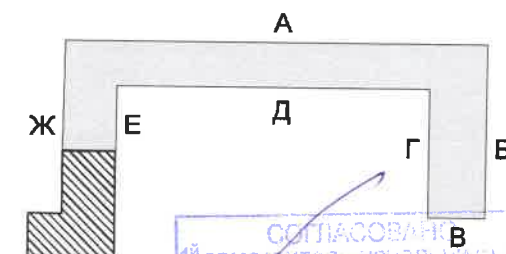
1. В случае, если наружные лестницы при дополнительно устроенных входах в общественные помещения здания выходят за границы предоставленного земельного участка и красные линии квартала, то устройство дополнительных или переустройство существующих входных групп требует получения разрешения в установленном порядке;
2. В случае устройства или переустройства (перепланировки, ремонта, реконструкции) помещений общественного назначения, их входных групп в обязательном порядке должны быть предусмотрены мероприятия по обеспечению доступности данных помещений для маломобильных групп населения, включая инвалидов, использующих кресла-коляски и собак-проводников (далее-МГН) в соответствии с требованиями СП 59.13330.2016 Свод правил. Доступность зданий и сооружений для маломобильных групп населения. Данный свод правил касается функционально-планировочных элементов зданий и сооружений, их участков или отдельных помещений, доступных для МГН (входные узлы, коммуникации, пути эвакуации, помещения и зоны обслуживания, а также их информационное и инженерное обустройство). В частности, лестницы при входах в общественные помещения должны дублироваться пандусами с уклоном не более 1:20 (5%) или иными средствами подъема (подъемные платформы, лифты и т.д.). Согласно вышеуказанному Своду правил наружные лестницы и пандусы должны иметь поручни с учетом технических требований к опорным стационарным устройствам по ГОСТ Р 51261; размеры входной площадки при открывании дверей наружу должны быть не менее 1,4 x 2,0 или 1,5 x 1,85; размеры входной площадки с пандусом не менее 2,2 x 2,2 м.

						1109 - 2019 - ОФ			
						Колерный паспорт объекта капитального строительства по ул. Луначарского, 51 в Ленинском районе города Перми			
Изм.	Кол.уч.	Лист	№ док	Подпись	Дата	Жилой дом со встроенными нежилыми помещениями	Стадия	Лист	Листов
							П	5	10
Разработал		Пресницкий Д.П.			09/19	Боковые фасады (Б,Ж)	ООО "Пермархбюро"		
Н.контр.		Тимошина С.А.			09/19				

Фасад (Д)

Фасад (В)





 - место допустимого размещения дополнительного оборудования

ПРИМЕЧАНИЕ:

- К дополнительному оборудованию относятся: наружные блоки систем вентиляции и кондиционирования, вентиляционные и водосточные трубы; антенны; видеокамеры наружного наблюдения; почтовые ящики; кабельные линии, пристенные электрощиты; флапштоки и так далее;
- Размещение дополнительного оборудования, дополнительных элементов и устройств на фасадах объектов капитального строительства допускается при соблюдении следующих условий:
 - соответствие размещения дополнительного оборудования архитектурному решению фасадов, предусмотренному проектной документацией, в соответствии с которой осуществлено строительство (реконструкция) Объекта, с привязкой к единой (вертикальной, горизонтальной) системе осей фасадов;
 - единая горизонтальная ось - условная прямая линия. Определяется как половина расстояния между верхним и нижним архитектурным элементом (окна, наличники, карниз, фриз и другие), выделяющимся (западающим, выступающим) из плоскости стены;
 - единая вертикальная ось - условная прямая линия. Определяется как половина расстояния между границами одного архитектурного элемента (окна, двери, колонны) либо между двумя архитектурными элементами (окна, двери, колонны);
 - комплексное решение размещения оборудования - единое архитектурное и цветовое решение (в том числе размер, форма, материал);
 - размещение дополнительного оборудования на архитектурных деталях, элементах декора, поверхностях с ценной архитектурной отделкой, а также крепление, ведущее к повреждению архитектурных поверхностей, не допускаются.

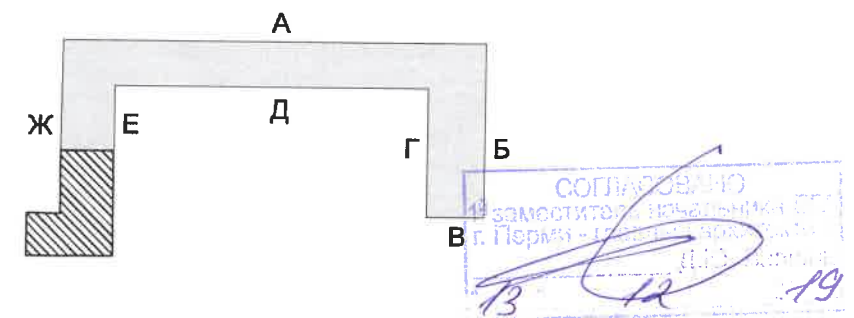
Схема фасадов



						1109 - 2019 - ОФ			
						Колерный паспорт объекта капитального строительства по ул. Луначарского, 51 в Ленинском районе города Перми			
Изм.	Кол.уч	Лист	Недок	Подпись	Дата	Жилой дом со встроенными нежилыми помещениями	Стадия	Лист	Листов
Разработал		Пресницкий Д.П.			09/19		П	6	10
Н.контр.		Тимошина С.А.			09/19	Дворовой фасад (Д, В)	ООО "Пермархбюро"		

Фасад (Е)

Фасад (Г)

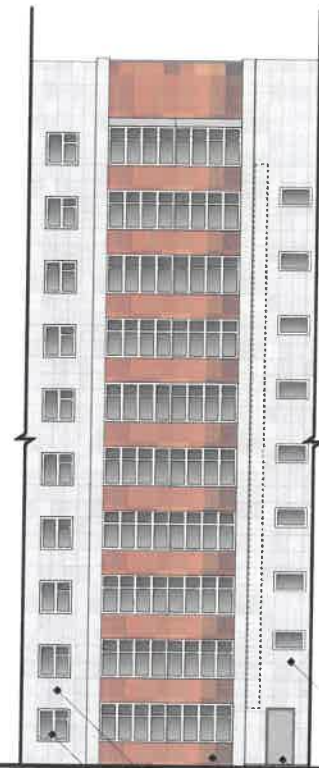

4 2 2 5 2

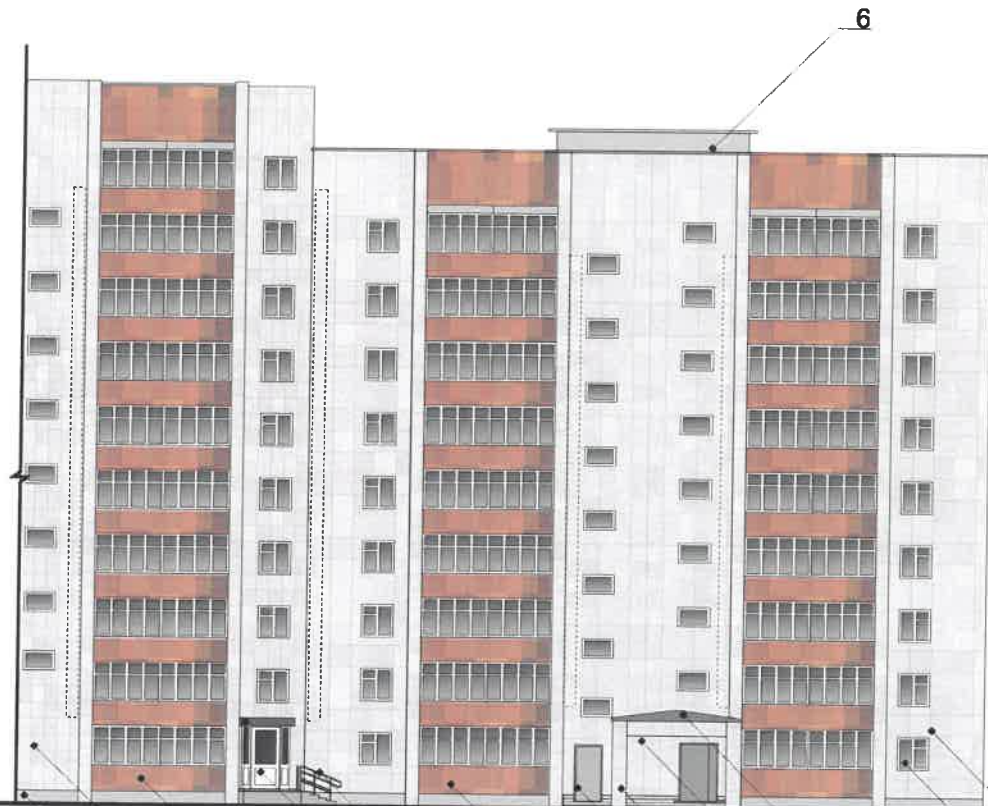



1 2 2 8 5 7 2 5 2 2 8 4 2

 - место допустимого размещения дополнительного оборудования

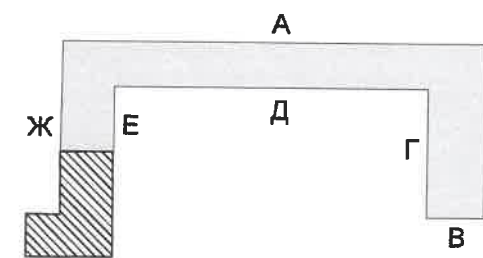
Схема фасадов



СОГЛАСОВАНО
1^й заместитель начальника ГА
г. Пермь
13 12 19

						1109 - 2019 - ОФ			
						Колерный паспорт объекта капитального строительства по ул. Луначарского, 51 в Ленинском районе города Перми			
Изм.	Кол.уч	Лист	Недок	Подпись	Дата	Жилой дом со встроенными нежилыми помещениями	Стадия	Лист	Листов
Разработал		Пресницкий Д.П.			09/19		П	7	10
Н.контр.		Тимошина С.А.			09/19	Дворовой фасад (Е, Г)	ООО "Пермархбюро"		



Ведомость средств размещения информации, рекламных конструкций

№	Тип объекта, материал, способы крепления	Цвет	Наличие подсветки
1	Вывеска - объемные буквы, логотипы, панель-кронштейны, без подложки, на металлических направляющих покрашенных в цвет здания на стене здания. (Н-до 500мм.) Оргстекло, металл, пластик	Информация – фирменные цвета	Внешняя, внутренняя или контурная подсветка (светодиодами)
2	Информационная табличка – конструкция визуальной коммуникации, располагаемая у входной группы здания, строения, сооружения, содержащая наименование организации (индивидуального предпринимателя), место нахождения (адрес) и режим работы (500x700)	фирменные цвета	Без подсветки
3	Мемориальная доска, Оргстекло, металл, пластик, натуральный камень.	По согласованию	По согласованию
4	Указатель с наименованием улиц (600x300мм.) Выполнен из оргстекла, пластика металла	R-(0), G-(20), B-(120)	Возможна подсветка
5	Информация – не сплошная пленочная аппликация текста или контурного изображения на стекле. Площадь выклейки - не более 30% от площади одного остекления. Самоклеящиеся пленки или Вывеска панно (постер или световой короб), размещенное в оконном проеме за стеклом. Площадь панно – не более 50% от площади одного остекления (см. примечание). Рекламные экспозиции.	фирменные цвета	Внешняя, внутренняя или контурная подсветка (светодиодами)
6	Вывеска - объемные буквы, логотипы, панель-кронштейны, без подложки, на металлических направляющих на фоне витража. (Н-до 500мм.) Оргстекло, металл, пластик	Информация – фирменные цвета	Внешняя, внутренняя или контурная подсветка (светодиодами)
7	Вывеска - объемные буквы, логотипы, панель-кронштейны, без подложки, на металлических направляющих на козырьке входной группы. (Н-до 500мм.) Оргстекло, металл, пластик	Информация – фирменные цвета	Внешняя, внутренняя или контурная подсветка (светодиодами)
8	Вывеска - объемные буквы, логотипы, панель-кронштейны, без подложки, на металлических направляющих на фризе входной группы с трех сторон. (Н-до 500мм.) Оргстекло, металл, пластик	Информация – фирменные цвета	Внешняя, внутренняя или контурная подсветка (светодиодами)

ПРИМЕЧАНИЕ:

1. Единая горизонтальная ось - это условная прямая линия, относительно которой располагаются информационные конструкции. Месторасположение оси на фасаде определяется как половина расстояния между верхним и нижним архитектурным элементом (окна, наличники, карниз, фриз и др.), выделяющимся (западающим, выступающим) из плоскости стены;
2. Размещение вывесок и рекламных конструкций должно осуществляться в границах места допустимого размещения объектов, установленных данным колерным паспортом;
3. Размещение вывесок по отношению к друг к другу, их конфигурация и наполненность информацией должны соответствовать Стандартным требованиям к вывескам, их размещению и эксплуатации, установленным Правилами благоустройства территории города Перми, утвержденными Решением ПГД от 18.12.2018 №265 (в редакции Решения ПГД от 24.09.2019 № 226);
4. В случае, если планируемые к размещению вывески не соответствуют стандартам, установленным Правилами благоустройства территории города Перми, утвержденными Решением ПГД от 18.12.2018 №265 (в редакции Решения ПГД от 24.09.2019 № 226), потребуется внесение изменений в настоящий колерный паспорт;
5. Габариты одиночных табличек (500x700), при размещении двух одинаковых табличек-режимников в пределах одной входной группы их размер и уровень размещения по высоте должны быть одинаковыми;
6. Габариты панно должны быть одинаковыми на протяжении фасада в границах занимаемого организацией помещения. Каждое панно должно быть отцентровано относительно своего поля остекления. Для выклеек – должно быть единое художественное решение для фасада в границах занимаемого организацией помещения.
7. Узлы крепления конструкций к фасаду разрабатываются отдельным рабочим проектом.
8. В случае возникновения спорных ситуаций с другими организациями в отношении мест размещения нестандартных вывесок (расположенных не в границах занимаемого помещения), регулирование конфликта и окончательное решение по размещению вывесок той или иной претендующей организации, в соответствии с положениями Жилищного кодекса Российской Федерации, должно приниматься на собрании собственников помещений в многоквартирном доме.

СООТВЕТСТВУЕТ АРХИТЕКТУРНОМУ ОБЛИКУ ГОРОДА ПЕРМИ «13» 12.2019

						1109 - 2019 - ОФ			
						Колерный паспорт объекта капитального строительства по ул. Луначарского, 51 в Ленинском районе города Перми			
Изм.	Кол.уч.	Лист	№док	Подпись	Дата	Жилой дом со встроенными нежилыми помещениями	Стадия	Лист	Листов
Разработал					09/19		П	8	10
Н.контр.					09/19	Размещение средств размещения информации, рекламных конструкций, сторона А	ООО "Пермархбюро"		

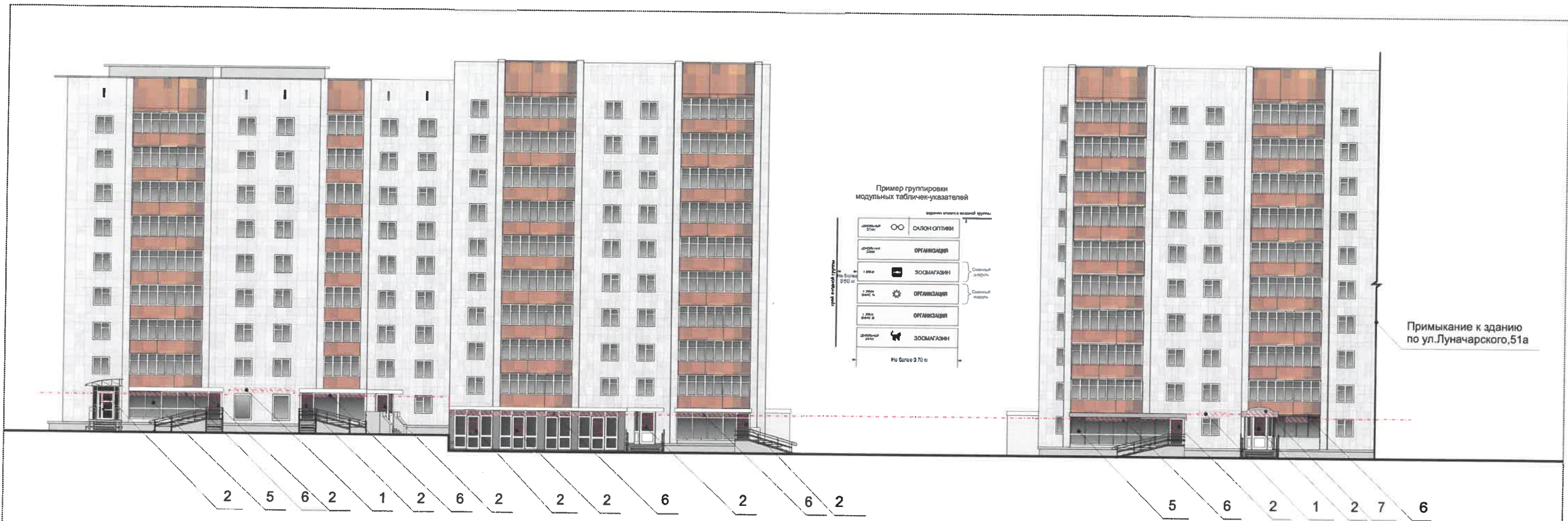

Ведомость средств размещения информации, рекламных конструкций

№	Тип объекта, материал, способы крепления	Цвет	Наличие подсветки
1	Вывеска - объемные буквы, логотипы, панель-кронштейны, без подложки, на металлических направляющих выкрашенных в цвет здания на стене здания. (H-до 500мм.) Оргстекло, металл, пластик	Информация – фирменные цвета	Внешняя, внутренняя или контурная подсветка (светодиодами)
2	Информационная табличка – конструкция визуальной коммуникации, располагаемая у входной группы здания, строения, сооружения, содержащая наименование организации (индивидуального предпринимателя), место нахождения (адрес) и режим работы (500x700)	фирменные цвета	Без подсветки
3	Мемориальная доска, Оргстекло, металл, пластик, натуральный камень. (требуется согласование)	По согласованию	По согласованию
4	Указатель с наименованием улиц (600x300мм.) Выполнен из оргстекла, пластика, металла	R-(0), G-(20), B-(120)	Возможна подсветка
5	Информация – не сплошная пленочная аппликация текста или контурного изображения на стекле. Площадь выклейки - не более 30% от площади одного остекления. Самоклеящиеся пленки или Вывеска панно (постер или световой короб), размещенное в оконном проеме за стеклом. Площадь панно – не более 50% от площади одного остекления (см. примечание). Рекламные экспозиции.	фирменные цвета	Внешняя, внутренняя или контурная подсветка (светодиодами)
6	Вывеска - объемные буквы, логотипы, панель-кронштейны, без подложки, на металлических направляющих на фоне витража. (H-до 500мм.) Оргстекло, металл, пластик	Информация – фирменные цвета	Внешняя, внутренняя или контурная подсветка (светодиодами)
7	Вывеска - объемные буквы, логотипы, панель-кронштейны, без подложки, на металлических направляющих на козырьке входной группы. (H-до 500мм.) Оргстекло, металл, пластик	Информация – фирменные цвета	Внешняя, внутренняя или контурная подсветка (светодиодами)

Схемы компоновки объемных букв или логотипов, знаков относительно оси размещения объектов городской информации



Условные обозначения

- Ось размещения объектов городской информации, вывесок
- ▨ Место допустимого размещения объектов городской информации (вывески, рекламные конструкции)

Управление архитектуры и городского дизайна
ДГА администрации г.Перми
СООТВЕТСТВУЕТ АРХИТЕКТУРНОМУ
ОБЛИКУ ГОРОДА ПЕРМИ
«13» 12 2019
Подпись: Карасев

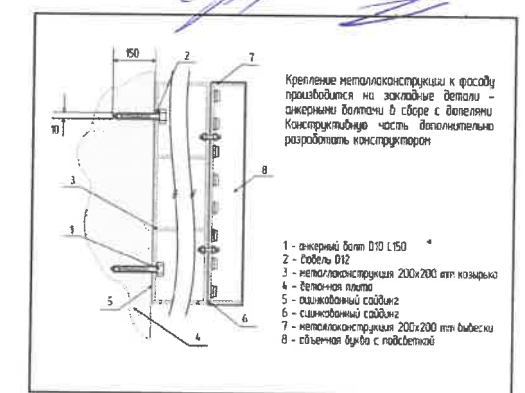

1109 - 2019 - ОФ						
Колерный паспорт объекта капитального строительства по ул. Луначарского, 51 в Ленинском районе города Перми						
Изм.	Кол.уч	Лист	Недок	Подпись	Дата	
Разработал		Пресницкий Д.П.			09/19	
Жилой дом со встроенными нежилыми помещениями				Стадия	Лист	Листов
				П	9	10
Размещение средств размещения информации, рекламных конструкций, сторона Б,Ж				ООО "Пермархбюро"		
Н.контр.		Тимошина С.А.			09/19	

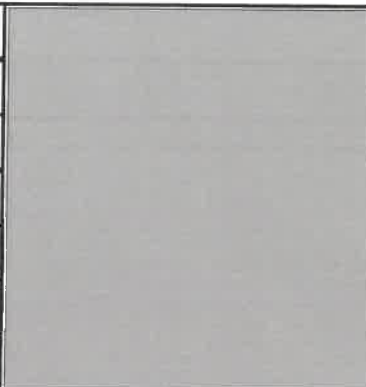
Позиция ведомости отделки фасадов 1,4,5,7,8	RAL 7040	C:	20	
		M:	5	
		Y:	1	
		K:	40	
		R:	157	
		G:	163	
		B:	166	

Позиция ведомости отделки фасадов 8	RAL 8007	C:	60	
		M:	70	
		Y:	80	
		K:	20	
		R:	111	
		G:	74	
		B:	47	

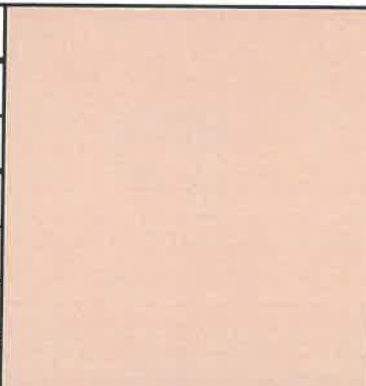
Позиция ведомости отделки фасадов 3	RAL 1015	C:	0	
		M:	5	
		Y:	30	
		K:	10	
		R:	234	
		G:	222	
		B:	189	

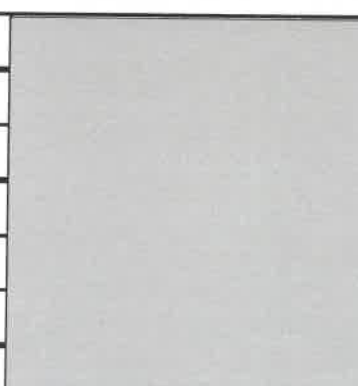
Позиция ведомости отделки фасадов 3	RAL 7001	C:	10	
		M:	0	
		Y:	0	
		K:	40	
		R:	143	
		G:	153	
		B:	159	

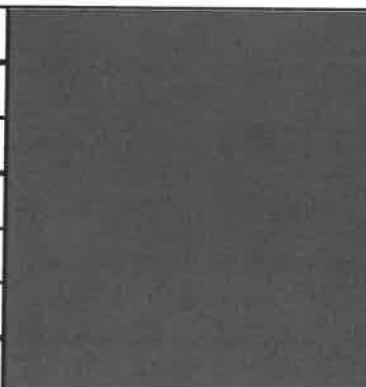
Позиция ведомости отделки фасадов 6,9	RAL 9011	C:	10	
		M:	10	
		Y:	10	
		K:	80	
		R:	41	
		G:	44	
		B:	47	

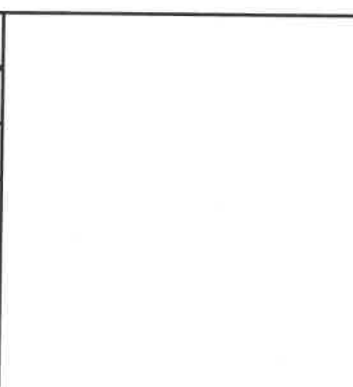
Позиция ведомости отделки фасадов 4,5,8	RAL 9010	C:	0	
		M:	0	
		Y:	5	
		K:	0	
		R:	247	
		G:	249	
		B:	239	

СОГЛАСОВАНО
1^й заместитель начальника ДГА
г. Пермь, главный архитектор
И.И. Давыдов
13.02.19

						1109 - 2019 - ОФ			
						Колерный паспорт объекта капитального строительства по ул. Луначарского, 51 в Ленинском районе города Перми			
Изм.	Кол.уч.	Лист	Недок	Подпись	Дата	Жилой дом со встроенными нежилыми помещениями	Стадия	Лист	Листов
							П	10	10
Н.контр.		Тимошина С.А.			09/19	Эталоны колеров	ООО "Пермархбюро"		