

ООО ЭК "ЭТА ТОК"

19.12.2019 № 059-22-01-26-8069

Заказчик: Берестнева Майя Валентиновна

**ПАСПОРТ ВНЕШНЕГО ОБЛИКА ОБЪЕКТА КАПИТАЛЬНОГО СТРОИТЕЛЬСТВА
(КОЛЕРНЫЙ ПАСПОРТ)**

АДРЕС ОБЪЕКТА: г.Пермь, административный район Мотовилихинский,
улица Крупской, здание (строение) № 28

шифр: 018-12-2019-ОФ

Пермь, 2019г.

Ведомость чертежей

ЛИСТ	НАИМЕНОВАНИЕ	ПРИМЕЧАНИЯ
1	Общие данные (начало)	
2	Общие данные (продолжение)	
3	Существующее состояние фасадов (начало)	
4	Существующее состояние фасадов (окончание)	
5	Главный фасад по ул. Крупской	
6	Боковой фасад	
7	Дворовой фасад	
8	Размещение средств размещения информации, рекламных конструкций (главный фасад по ул. Крупской)	
9	Размещение средств размещения информации, рекламных конструкций (боковой фасад)	
10	Размещение средств размещения информации, рекламных конструкций	
11	Эталоны колеров	

Ведомость отделки фасадов

ПОЗ.	ЭЛЕМЕНТ ФАСАДА	ЭТАЛОН ЦВЕТА	ОБОЗНАЧ.	ВИД ОТДЕЛКИ	ПРИМ.
1	Цоколь		RAL Design 000 35 00	Штукатурка Фасадная краска	
2	Основное поле стен			Белый силикатный кирпич	
3	Орнамент из кирпичной кладки			Красный одинарный кирпич	
4	Поле стен первого этажа		RAL Design 040 60 20	Штукатурка Фасадная краска	
5	Кровля			Шифер волновой	
6	Перекрытия окон, балконов. Дверные блоки	Белый	RAL 9010	ПВХ профил	
7	Покрытие ступени, входных площадок и пандусов			Керамогранит "ESTIMA ST 011"	
8	Заполнение окон и витражей			Прозрачное стекло	
9	Входные металлические двери подъездов		RAL Design 000 50 00	Атмосферостойкая краска	
10	Перила		RAL Design 000 40 00	Нержавеющая сталь	
11	Отливы окон	Белый	RAL 9010	Стальной лист с полимерным покрытием	
12	Стойки, мет. элементы козырьков, пожарная лестница, огр. кровли		RAL Design 000 20 00	Атмосферостойкая краска	
13	Ограждение балконов	Белый	RAL 9010	Профнастил	
14	Водосточные трубы, кровля козырьков		RAL 7038	Оцинкованная сталь с полимерным покрытием	
15	Козырьки		RAL 3005	Оцинкованная сталь с полимерным покрытием	
16	Вентканалы, поясок, перемычка	Белый	RAL 9010	Штукатурка Фасадная краска	
17	Балконная плита		RAL 9006	Атмосферостойкая краска	

Пояснительная записка

Краткая характеристика:

Пятиэтажный многоквартирный трёхподъездный жилой дом.
 Год постройки и ввода в эксплуатацию - 1961г.
 Серия и тип постройки здания - 1-447, серия жилых домов, массово строившиеся в СССР.
 В настоящее время домом управляет ООО «УК«Профи М».
 В плане дом прямоугольной конфигурации.
 Здание с правого торца соединено общей стеной со зданием по ул. Уральская, 115.
 Материалы несущих стен - кирпичные.
 Тип фасада - кирпичный.
 Кровля скатная, из волнистых и полуволнистых асбестоцементных листов (шиферная).
 Дом хрущевской постройки (разговорное «хрущёвка»)
 Здание построено в стиле функционализма.
 Здание изначально возводилось как жилой дом. Помещения общественного назначения на первом этаже не предусматривались.
 Здание не является частью ансамбля. Квартал, в котором оно расположено, застроен разнохарактерными по архитектурной стилистике и времени постройки зданиями.

Современное состояние:

Дом кирпичный. Фасады из силикатного кирпича.
 Цоколь оштукатурен и окрашен. Исторический цвет цоколя тёмно-серый. В настоящее время цветцоколя разнородный.
 Деревянные оконные и балконные блоки, исторически окрашенные тёмной красно-коричневой краской, практически полностью заменены на белые металлопластиковые стеклопакеты, без сохранения исторического рисунка переплётов. Входные деревянные двери, окрашенные в коричневый цвет (исторические) не сохранились, заменены на металлические глухие, выкрашенные в серый и черный цвета или белые металлопластиковые.
 Современная отделка ограждения балконов разнородна: деревянная (вагонка) с окраской коричневого цвета, ПВХ-сайдинг, металлические окрашенные листы, сохранившаяся историческая - металлические сварные, окрашенные темной красно-коричневой краской. Частично балконы остеклены, рисунок остекления разнородный.

На торцевом и главном по ул. Крупской фасадах пробиты дополнительные входы. Объемно-планировочное и конструктивное решения, материал отделки и цветовое оформление дополнительных входов разнородные.

Отделка фасадов в неудовлетворительном состоянии:

Кирпичная кладка местами разрушена. В местах протечек воды под отливами, под балконными плитами, у цоколя следы отсыревания, ржавчины и биопоражений. Металлические элементы балконов местами со следами коррозии. Металлические элементы на кровле погнуты и со следами коррозии.
 В эстетическом отношении фасад требует преобразования с целью возвращения ему архитектурного единства путем согласованного устройства, оборудования и рекламного оформления исторических и новых входов; упорядочивания мест размещения систем инженерного обеспечения здания; общего цветового решения; определения мест размещения рекламных конструкций и объектов городской информации.

Проектные решения:

Основные проектные решения: восстановление архитектурного декора; восстановление исторического цвета окраски стен, руста и цоколя; восстановление исторического вида балконов и лоджий (без остекления и решеток); восстановление металлического ограждения балконов с историческим рисунком; восстановление исторического рисунка оконных и дверных переплётов с заменой исторического цвета окраски на белый; преобразование дополнительных входных групп - оформление в общей архитектурной стилистике здания; определение места размещения объектов городской информации на главном и боковых фасадах и дополнительного оборудования - на дворе.

Технология работ:

Антикоррозионные работы следует выполнять в соответствии с требованиями СНиП 3.04.03-85 «Защита строительных конструкций и сооружений от коррозии».

Работы по отделке фасада необходимо выполнять в соответствии с требованиями СНиП 3.04.01.87 «Изоляционные и отделочные покрытия», ТР 79-98 «Технические рекомендации по подготовке поверхностей наружных ограждающих конструкций жилых и общественных зданий под отделку при их реконструкции и ремонте», ТР 85-89 «Технические рекомендации по входному контролю качества материалов, применяемых для отделки фасадов».

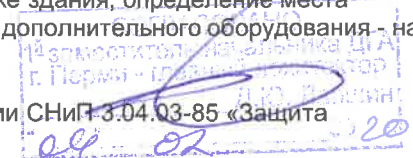

						018-12-2019-ОФ			
						Колерный паспорт объекта капитального строительства по ул. Крупской, №28, Мотовилихинского района г.Перми.			
Изм.	№ уч.	Лист	№ док.	Подпись	Дата				
Разраб.		Белова М.П.			12.19	Многоквартирный жилой дом	стадия	лист	листов
							П	1	11
Н.контроль		Ананян А.М.			12.19	Общие данные (начало)	ООО ЭК "ЭТА ТОК"		

ИНСТРУКЦИЯ
о порядке производства работ, связанных
с окраской фасадов и всех наружных частей зданий,
сооружений, строений, расположенных
на территории города Перми

- Окраска фасадов и всех наружных частей зданий, сооружений, строений, ограждений, заборов, павильонов, киосков, ларьков и прочих объектов, расположенных на территории города Перми, может производиться лишь на основании колерного паспорта фасадов на ремонт и окраску, согласованного ДГА г.Перми.
- До начала процесса окраски здания или какого-либо сооружения должны быть произведены работы по капитальному ремонту всех без исключения наружных частей его, подлежащих окраске.
- До начала ремонта зданий, имеющих газосветовую рекламу, сообщить рекламораспространителю о предстоящих работах на фасаде здания с целью сохранения вывесок либо их демонтажу.
- Полуразрушенные и разрушенные архитектурные художественно-скульптурные детали здания, карнизы, колонны, пилястры, капители, фризы, тяги, лепные украшения, барельефы, мозаика, художественная роспись подлежат обязательному восстановлению в своем первоначальном виде. Категорически запрещается производить окраску здания без предварительного восстановления указанных деталей.
- Металлические поверхности отдельных частей здания, чугунные решетки, перила балконов и лестниц, кронштейны, дверные и оконные приборы, архитектурно-художественные детали перед окраской очищаются от грязи, ржавчины, старой краски и покрываются вновь лишь масляной краской.
- В соответствии с выданными образцами цвета (колерами) на окраску здания организация, производящая ремонт здания, составляет пробные образцы цвета, которые наносятся на видное место стены.
Проверку и согласование пробного образца цвета (колера), а также готовности поверхности стены и отдельных наружных частей здания к окраске производит уполномоченный представитель ДГА г. Перми. Без указанной проверки и согласования производить окраску фасада категорически воспрещается.
- Домоуправления, организации и учреждения, производящие окраску и связанный с нею ремонт здания, несут полную ответственность за точное выполнение настоящей инструкции и привлекаются к ответственности за нарушение ее.
- Цветовая гамма рекламносителей должна гармонировать с основным колористическим решением фасадов здания.
- По всем вопросам, связанным с производством работ, необходимо обращаться в ДГА г.Перми (ул.Сибирская, 15, каб.316, тел.212-76-98).
- На все работы связанные с реконструкцией, капитальным ремонтом, строительством, получить в установленном порядке необходимые для этого разрешения в соответствии с Градостроительным кодексом РФ, для этого необходима обратится в Департамент градостроительства и архитектуры администрации г. Перми (ул. Сибирская, 15, каб. 101).

Ситуационная схема

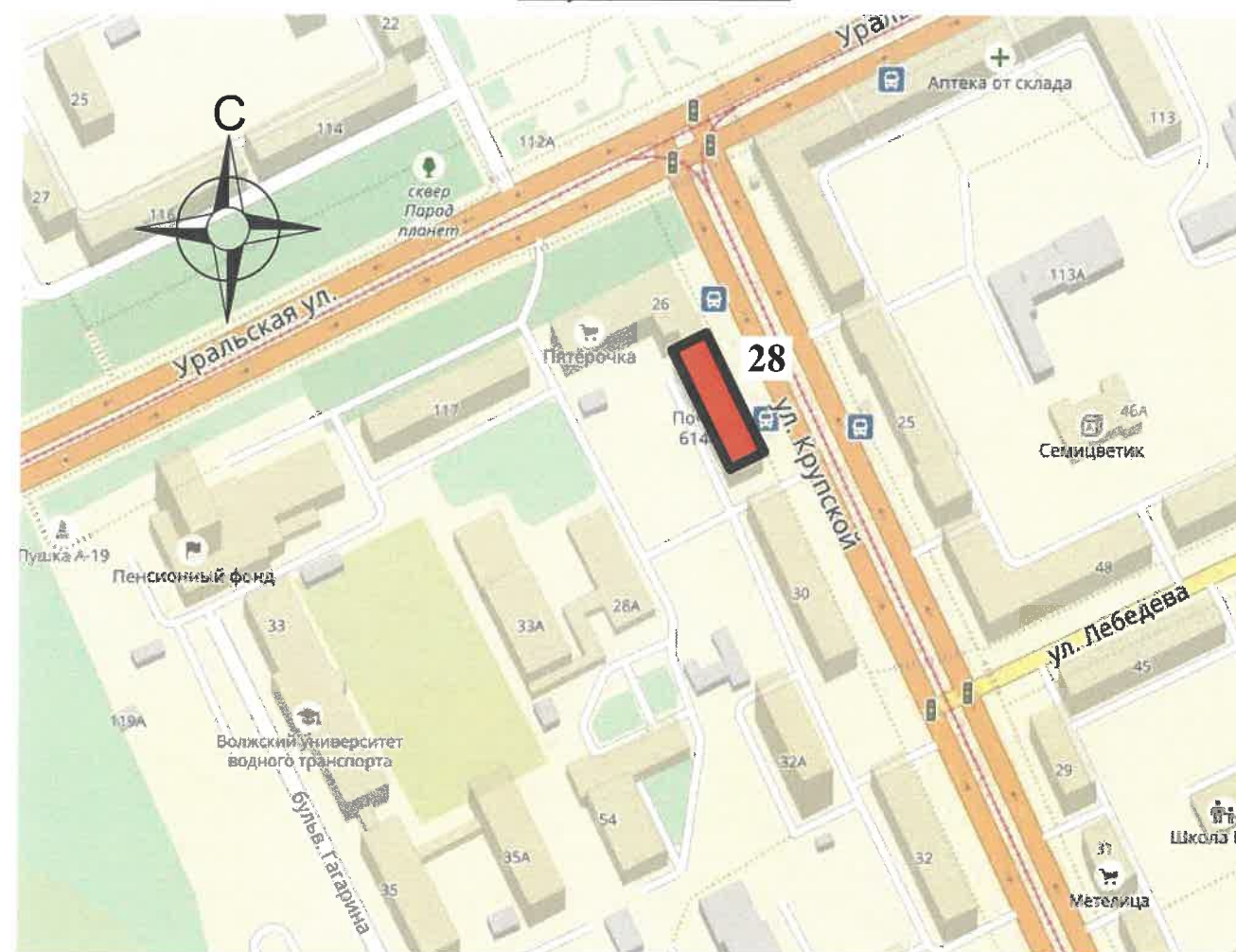

Ведомость ссылочных и прилагаемых документов

Обозначение	НАИМЕНОВАНИЕ	ПРИМЕЧАНИЯ
Постановление администрации г. Перми от 22.02.2017 №130 (в ред. от 12.11.2019)	"Об утверждении формы и порядка согласования паспорта внешнего облика объекта капитального строительства (колерного паспорта)"	
Решение Пермской Городской Думы от 18.12.2018 №265 (в ред. от 24.09.2019)	"Об утверждении Правил благоустройства территории г.Перми и о признании утратившими силу отдельных решений Пермской городской Думы"	
Согласовано от. 14.02.2017 №0156300021416000033-018676001	Паспорт внешнего облика объекта капитального строительства (колерный паспорт) по ул. Крупской, №28, Мотовилихинского района г. Перми	

						018-12-2019-ОФ			
						Колерный паспорт объекта капитального строительства по ул. Крупской, №28, Мотовилихинского района г.Перми.			
Изм.	№ уч.	Лист	№ док.	Подпись	Дата	стадия	лист	листов	
Разраб.		Белова М.П.		<i>Белова</i>	12.19	Многоквартирный жилой дом	П	2	11
Н.контроль		Ананян А.М.		<i>Ананян</i>	12.19		Общие данные (продолжение)	ООО ЭК "ЭТА ТОК"	



						018-12-2019-ОФ			
						Колерный паспорт объекта капитального строительства по ул. Крупской, №28, Мотовилихинского района г.Перми.			
Изм.	№ уч.	Лист	№ док.	Подпись	Дата	Многоквартирный жилой дом	стадия	лист	листов
Разраб.			Белова М.П.	<i>[Signature]</i>	12.19		П	3	11
						Существующее состояние фасадов (начало)	ООО ЭК "ЭТА ТОК"		
Н.контроль			Ананян А.М.	<i>[Signature]</i>	12.19				



						018-12-2019-ОФ			
						Колерный паспорт объекта капитального строительства по ул. Крупской, №28, Мотовилихинского района г.Перми.			
Изм.	№ уч.	Лист	№ док.	Подпись	Дата	Многоквартирный жилой дом	стадия	лист	листов
Разраб.		Белова М.П.		<i>Белова</i>	12.19		П	4	11
						Существующее состояние фасадов (окончание)	ООО ЭК "ЭТА ТОК"		
Н.контроль		Ананян А.М.		<i>Ананян</i>	12.19				

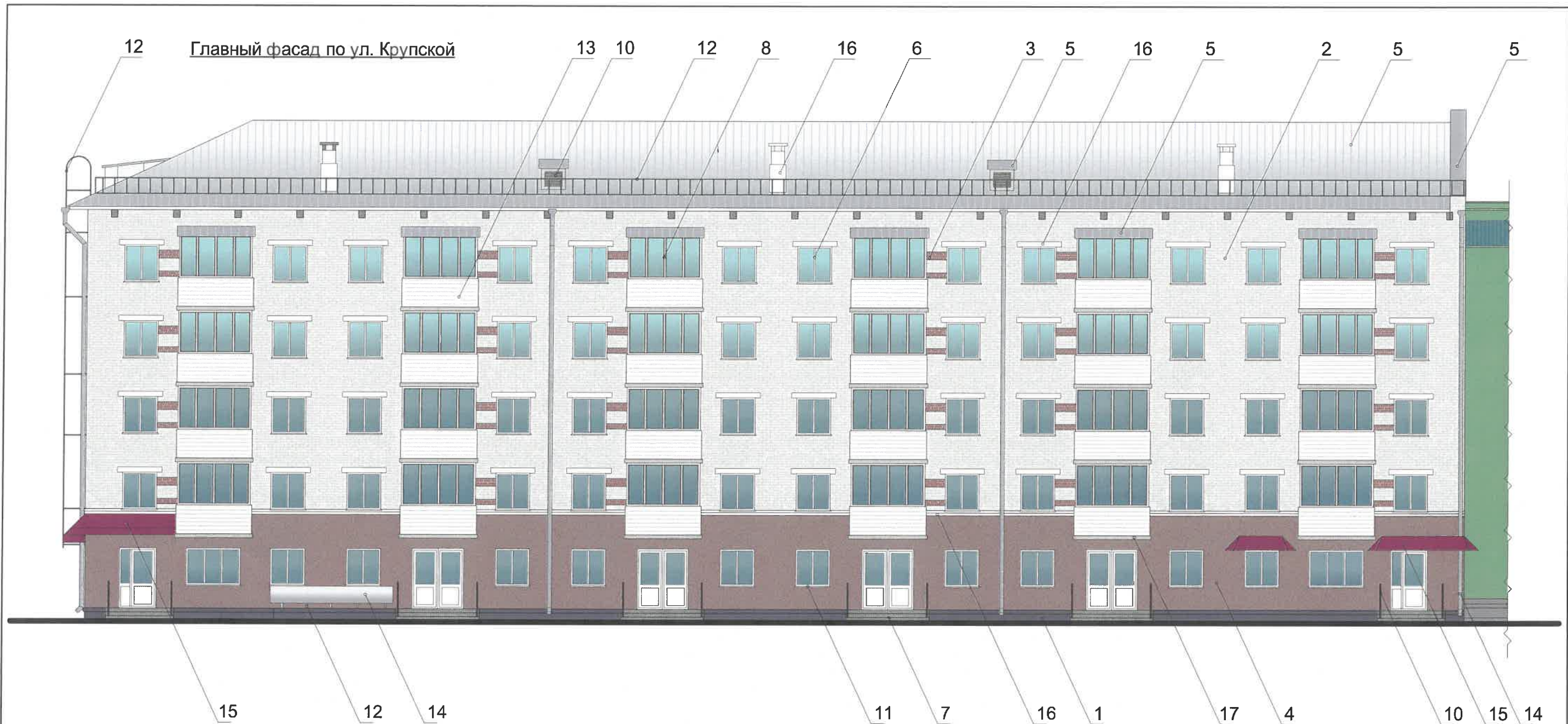

ПРИМЕЧАНИЕ:

1. В случае, если наружные лестницы при дополнительно устроенных входах в общественные помещения здания выходят за границы предоставленного земельного участка и красные линии квартала, то устройство дополнительных или переустройство существующих входных групп требует получения разрешения в установленном порядке;
2. В случае устройства или переустройства (перепланировки, ремонта, реконструкции) помещений общественного назначения, их входных групп в обязательном порядке должны быть предусмотрены мероприятия по обеспечению доступности данных помещений для маломобильных групп населения, включая инвалидов, использующих кресла-коляски и собак-проводников (далее-МГН) в соответствии с требованиями СП 59.13330.2016 Свод правил. Доступность зданий и сооружений для маломобильных групп населения. Данный свод правил касается функционально-планировочных элементов зданий и сооружений, их участков или отдельных помещений, доступных для МГН (входные узлы, коммуникации, пути эвакуации, помещения и зоны обслуживания, а также их информационное и инженерное обустройство). В частности, лестницы при входах в общественные помещения должны дублироваться пандусами с уклоном не более 1:20 (5%) или иными средствами подъема (подъемные платформы, лифты и т.д.). Согласно вышеуказанному Своду правил наружные лестницы и пандусы должны иметь поручни с учетом технических требований к опорным стационарным устройствам по ГОСТ Р 51261; размеры входной площадки при открывании дверей наружу должны быть не менее 1,4 x 2,0 или 1,5 x 1,85; размеры входной площадки с пандусом не менее 2,2 x 2,2 м.



						018-12-2019-ОФ			
						Колерный паспорт объекта капитального строительства по ул. Крупской, №28, Мотовилихинского района г.Перми.			
Изм.	№ уч.	Лист	№ док.	Подпись	Дата	Многоквартирный жилой дом	стадия	лист	листов
Разраб.		Белова М.П.		<i>Белова</i>	12.19		П	5	11
						Главный фасад по ул. Крупской	ООО ЭК "ЭТА ТОК"		
Н.контроль		Ананян А.М.		<i>Ананян</i>	12.19				

Боковой фасад

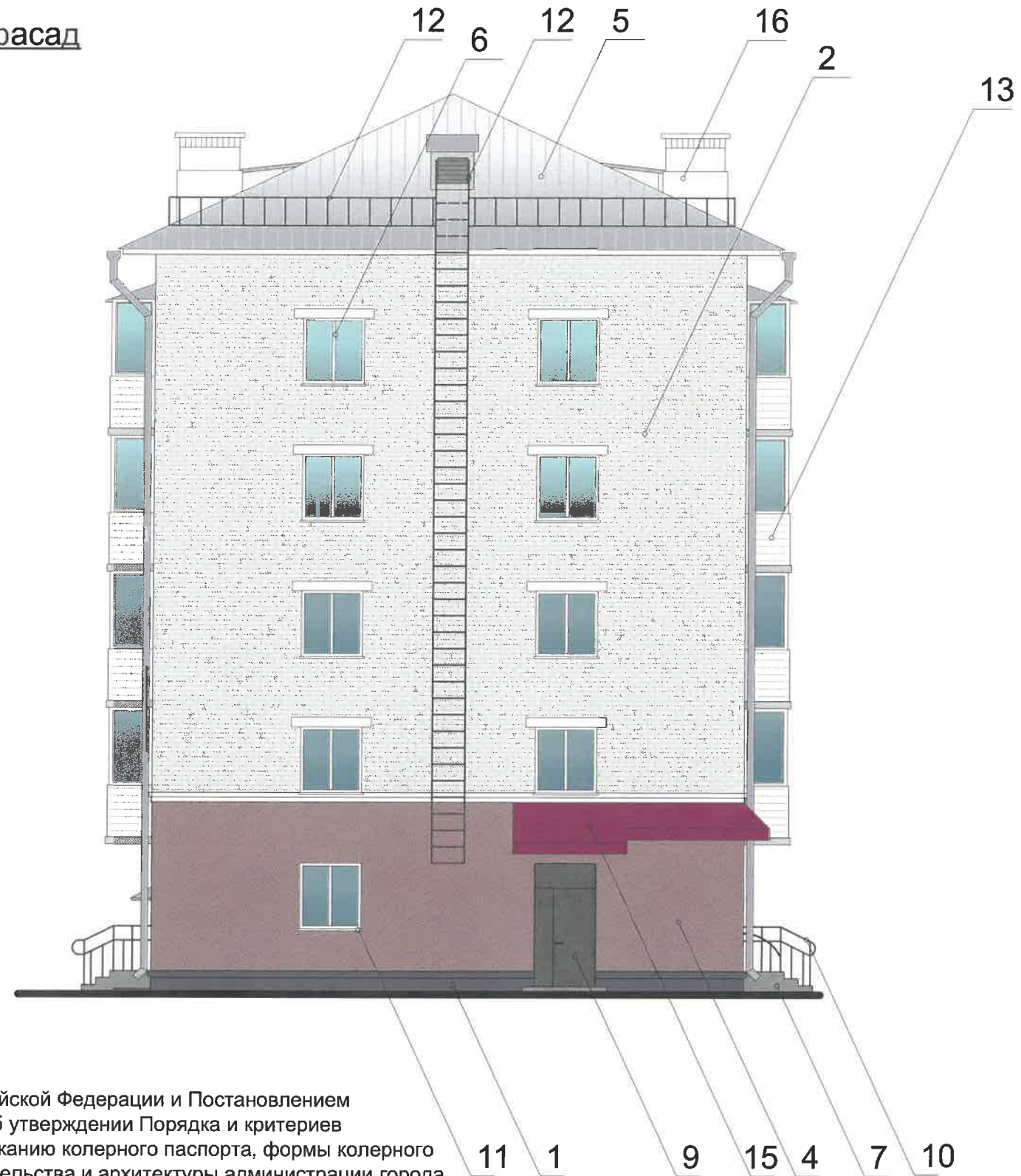

ПРИМЕЧАНИЕ:

В соответствии с Градостроительным кодексом Российской Федерации и Постановлением администрации города Перми от 22.02.2017 № 130 «Об утверждении Порядка и критериев согласования колерного паспорта, требований к содержанию колерного паспорта, формы колерного паспорта» согласованные департаментом градостроительства и архитектуры администрации города Перми проекты колерных паспортов либо проекты изменений в колерные паспорта не являются разрешительной документацией на строительство, реконструкцию объекта капитального строительства; не являются правовым основанием на устройство пристроек, навесов, козырьков.

Настоящим проектом:

- сохраняются ранее установленные типы отделки и цветовое решение фасадов,
- предлагаются решения и отделочные материалы для оформления входных групп организаций, размещенных на 1-м этаже в здании,
- уточняются виды и места размещения объектов городской информации по всему фасаду для прочих организаций, размещенных на 1-м этаже в здании.

Настоящий проект разработан в соответствии с требованиями Постановления администрации г.Перми от 22.02.2017 № 130 «Об утверждении порядка и критериев согласования колерного паспорта, требования к содержанию колерного паспорта».

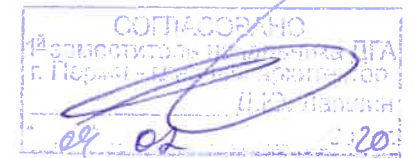

						018-12-2019-ОФ			
						Колерный паспорт объекта капитального строительства по ул. Крупской, №28, Мотовилихинского района г.Перми.			
Изм.	№ уч.	Лист	№ док.	Подпись	Дата	Многоквартирный жилой дом	стадия	лист	листов
Разраб.		Белова М.П.		<i>[Signature]</i>	12.19		П	6	11
						Боковой фасад	ООО ЭК "ЭТА ТОК"		
Н.контроль		Ананян А.М.		<i>[Signature]</i>	12.19				

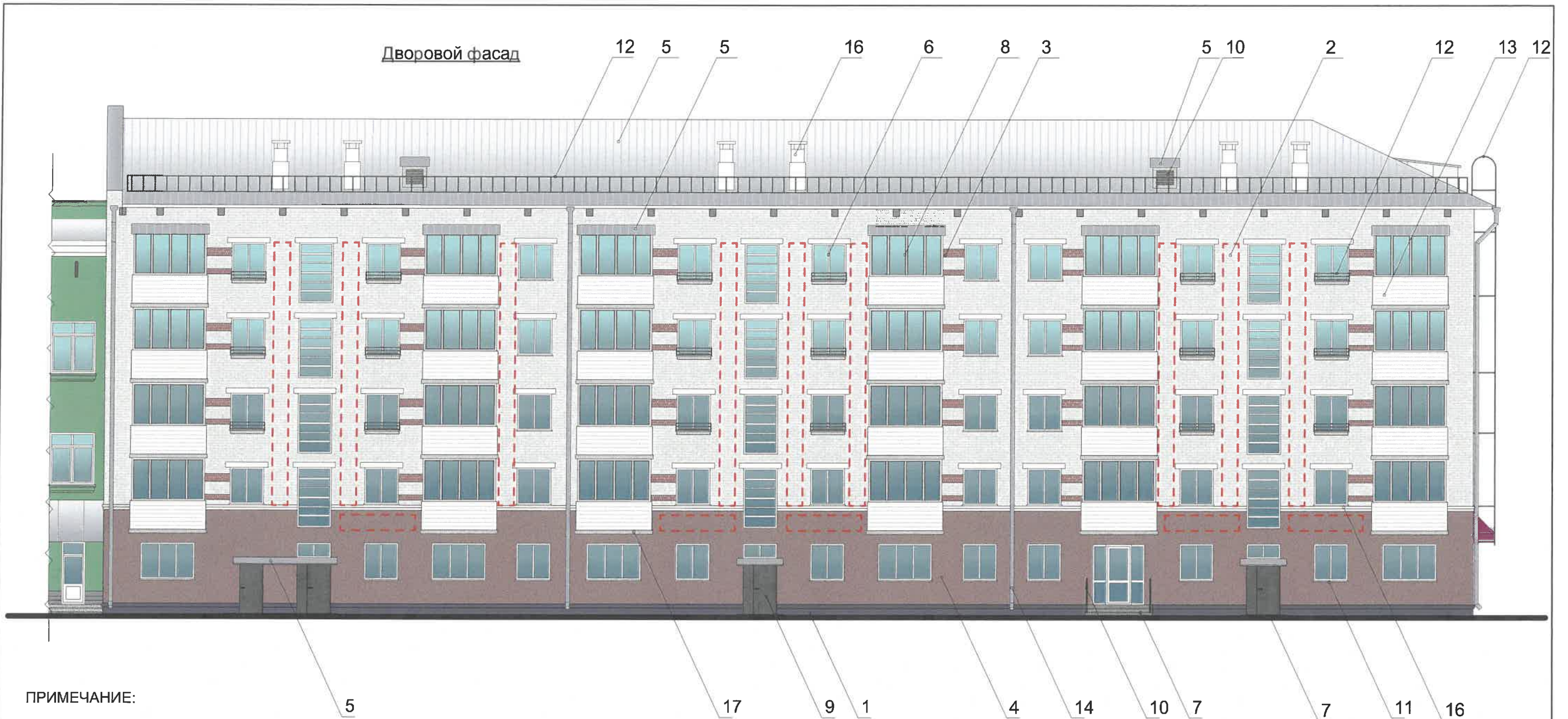



ПРИМЕЧАНИЕ:

1. К дополнительному оборудованию относятся: наружные блоки систем вентиляции и кондиционирования, вентиляционные и водосточные трубы; антенны; видеокамеры наружного наблюдения; почтовые ящики; кабельные линии, пристенные электрощиты; флагштоки и так далее;
2. Размещение дополнительного оборудования, дополнительных элементов и устройств на фасадах объектов капитального строительства допускается при соблюдении следующих условий:
 - соответствие размещения дополнительного оборудования архитектурному решению фасадов, предусмотренному проектной документацией, в соответствии с которой осуществлено строительство (реконструкция) Объекта, с привязкой к единой (вертикальной, горизонтальной) системе осей фасадов;
 - единая горизонтальная ось - условная прямая линия. Определяется как половина расстояния между верхним и нижним архитектурным элементом (окна, наличники, карниз, фриз и другие), выделяющимся (западающим, выступающим) из плоскости стены;
 - единая вертикальная ось - условная прямая линия. Определяется как половина расстояния между границами одного архитектурного элемента (окна, двери, колонны) либо между двумя архитектурными элементами (окна, двери, колонны);
 - комплексное решение размещения оборудования
 - единое архитектурное и цветовое решение (в том числе размер, форма, материал);
 - размещение дополнительного оборудования на архитектурных деталях, элементах декора, поверхностях с ценной архитектурной отделкой, а также крепление, ведущее к повреждению архитектурных поверхностей, не допускаются;
3. Размещение флагодержателей на фасадах должно соответствовать требованиям п.1.9.7 Постановления администрации г.Перми от 22.02.2017 № 130.

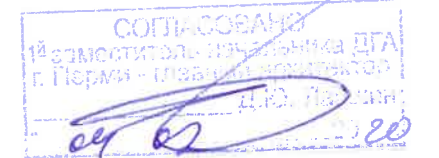
 - место допустимого размещения дополнительного оборудования

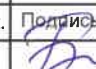

						018-12-2019-ОФ			
						Коперный паспорт объекта капитального строительства по ул. Крупской, №28, Мотовилихинского района г.Перми.			
Изм.	№ уч.	Лист	№ док.	Подпись	Дата	Многоквартирный жилой дом	стадия	лист	листов
Разраб.		Белова М.П.			12.19		П	7	11
Н.контроль		Ананян А.М.			12.19	Дворовой фасад	ООО ЭК "ЭТА ТОК"		

Главный фасад по ул. Крупской



1. Допускается размещение вывесок (далее - вывески) в границах помещения заинтересованного лица в виде:
 - а) отдельно расположенных букв, логотипов без использования "подложки" (в том числе световых, объёмных, пластиковых, металлических) с использованием неона, выполненных по инновационным технологиям (в том числе с использованием краеосвещенных систем, вывесок со светодинамикой);
 - б) то же - на козырьках входных групп.
2. Вывески должны быть привязаны к композиционным осям фасадов объектов капитального строительства и соответствовать архитектурному решению фасадов.
3. Размещение вывесок, табличек на фасадах объектов капитального строительства с несколькими входными группами (входами) должно осуществляться упорядочено и комплексно, с учётом:
 - а) сохранения общего архитектурно-художественного, композиционного решения фасадов;
 - б) единой высоты, толщины вывесок, табличек;
 - в) единой горизонтальной оси размещения на всём протяжении фасадов;
 - г) соблюдения требований Федерального закона от 01.06.2005 № 53-ФЗ "О государственном языке Российской Федерации".
4. На объекте капитального строительства, оборудованном одной входной группой (входом), предназначенной для более чем двух заинтересованных лиц, вывески заменяются общей табличкой (режимником).
5. Допускается выполнение вывески в виде крышной установки, которая размещается на кровле, расположенной над верхним этажом объекта капитального строительства.
6. Таблички (режимники) могут быть заменены надписями на стекле витрины, входной двери, выполненными в технике аппликации.
7. Допускается размещение арт-объектов, выполненных из разных материалов художниками-монументалистами.
8. Размещение вывесок расположенные на балконах здания и сооружении должны быть согласованы с собственниками помещения, к которым относится балкон.

Примечание:

1. Проект на крышную установку должен разрабатываться с учетом ветровой нагрузки проектной организацией, имеющей допуск к соответствующему виду работ по подготовке проектной документации.

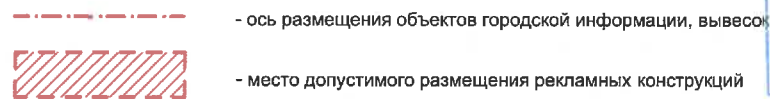

Управление архитектуры и городского дизайна
ДГА администрации г.Перми
ОБЛИКУ ГОРОДА ПЕРМИ
«04» 2019г
Подпись: [Signature]

1. Данный лист смотреть с л.9, 10

Ведомость средств размещения информации, рекламных конструкций

№	Тип объекта, материал, способы крепления	Цвет	Наличие подсветки
1	Объёмные буквы и/или логотипы без подложки на металлических направляющих в цвет фасада на стене здания. Оргстекло, металл, пластик	Фирменные цвета	Внутренняя или контурная подсветка
2	Информационная табличка (режимник) . Одиночная или модульная. Оргстекло, металл, пластик, аппликация, полноцветная печать, фрезеровка	Фирменные цвета	Без подсветки
3	Указатель с наименованием улицы и номера здания (600x300). Оргстекло, металл, пластик	R-(0), G-(20), B-(120)	Возможна подсветка
4	Объёмные буквы и/или логотипы без подложки на металлических направляющих в цвет козырька. Оргстекло, металл, пластик	Фирменные цвета	Внутренняя или контурная подсветка
5	Объёмные буквы и/или логотипы без подложки на металлических направляющих в цвет балкона. Оргстекло, металл, пластик	Фирменные цвета	Внутренняя или контурная подсветка

018-12-2019-ОФ					
Колерный паспорт объекта капитального строительства по ул. Крупской, №28, Мотовилихинского района г.Перми.					
Изм.	№ уч.	Лист	№ док.	Подпись	Дата
Разраб		Белова М.П.		[Signature]	12.19
				И.к.ontrolь	Ананян А.М.
				[Signature]	12.19
					000 ЭК "ЭТА ТОК"

Многоквартирный жилой дом		
стадия	лист	листов
П	8	11
Размещение средств размещения информации, рекламных конструкций (главный фасад по ул. Крупской)		

Боковой фасад



0,5м - макс. высота объемных букв

0,2м - макс. высота объемных букв

Управление архитектуры и городского дизайна
ДГА администрации г.Перми
СООТВЕТСТВУЕТ АРХИТЕКТУРНОМУ
ОБЛИКУ ГОРОДА ПЕРМИ
«24» 02/2020
Кафеев С.А. Подпись

--- ось размещения объектов городской информации, вывесок
▨ место допустимого размещения рекламных конструкций

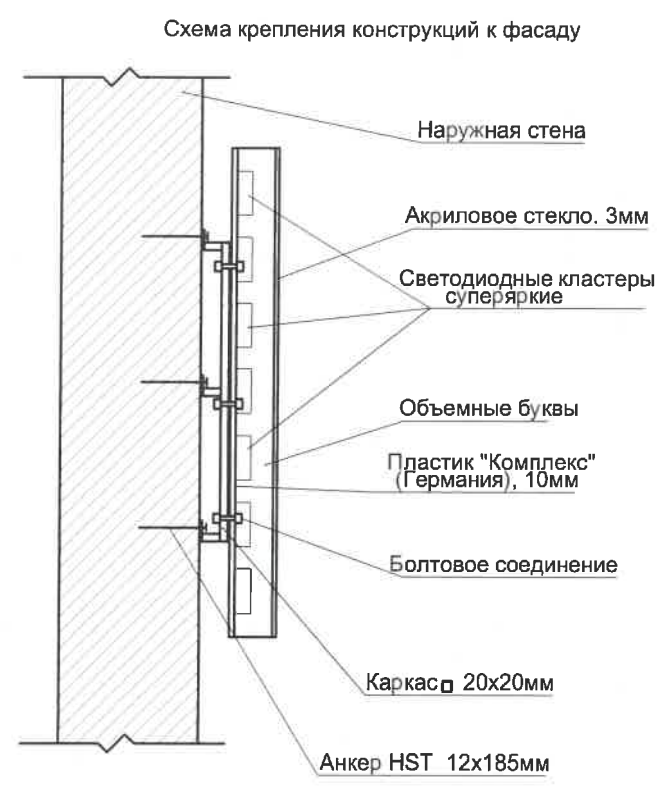

1. Данный лист смотреть с л.8, 10

						018-12-2019-ОФ				
						Колерный паспорт объекта капитального строительства по ул. Крупской, №28, Мотовилихинского района г.Перми.				
Изм.	№ уч.	Лист	№ док.	Подпись	Дата	Многоквартирный жилой дом	стадия	лист	листов	
Разраб.				Белова М.П.	12.19		П	9	11	
Н.контроль						Ананян А.М.	Размещение средств размещения информации, рекламных конструкций (боковой фасад)		ООО ЭК "ЭТА ТОК"	

Дворовой фасад



Схемы компоновки объемных букв и/или логотипов, относительно оси и места допустимого размещения средств размещения информации

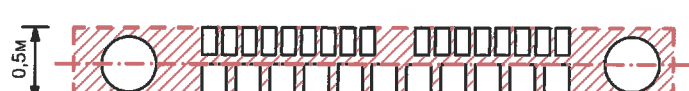
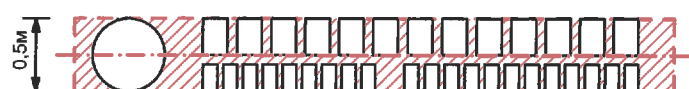
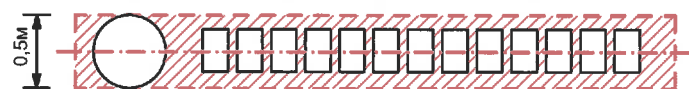



--- ось размещения объектов городской информации, вывесок
 - место допустимого размещения рекламных конструкций

1. Данный лист смотреть с л.8, 9

Управление архитектуры и городского дизайна
 ДГА администрации г.Перми
 СООТВЕТСТВУЕТ АРХИТЕКТУРНОМУ
 ОБЛИКУ ГОРОДА ПЕРМИ

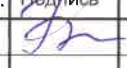
« 04 02 / 2020 »
 Карнавал Подпись

						018-12-2019-ОФ			
						Коперный паспорт объекта капитального строительства по ул. Крупской, №28, Мотовилихинского района г.Перми.			
Изм.	№ уч.	Лист	№ док.	Подпись	Дата	Многоквартирный жилой дом	стадия	лист	листов
Разраб.		Белова М.П.			12.19		П	10	11
Н.контроль		Ананян А.М.			12.19	Размещение средств размещения информации, рекламных конструкций (дворовой фасад)	ООО ЭК "ЭТА ТОК"		

Позиция согласно ведомости отделки фасадов	RAL Design 000 35 00	C:	60	
		M:	48	
		Y:	47	
		K:	42	
		R:	86	
		G:	87	
		B:	88	
1				

Позиция согласно ведомости отделки фасадов	RAL Design 040 60 20	C:	25	
		M:	44	
		Y:	42	
		K:	14	
		R:	179	
		G:	138	
4				

Позиция согласно ведомости отделки фасадов	RAL9010	C:	0	
		M:	0	
		Y:	5	
		K:	0	
		R:	247	
		G:	249	
6,11,13, 16				

Позиция согласно ведомости отделки фасадов	RAL Design 000 50 00	C:	49	
		M:	39	
		Y:	38	
		K:	25	
		R:	120	
		G:	122	
9				

Позиция согласно ведомости отделки фасадов	RAL Design 000 40 00	C:	56	
		M:	45	
		Y:	45	
		K:	36	
		R:	96	
		G:	97	
10				

Позиция согласно ведомости отделки фасадов	RAL Design 000 20 00	C:	70	
		M:	58	
		Y:	53	
		K:	60	
		R:	55	
		G:	57	
		B:	59	
12				

Позиция согласно ведомости отделки фасадов	RAL 7038	C:	30	
		M:	10	
		Y:	20	
		K:	20	
		R:	180	
		G:	184	
14				

Позиция согласно ведомости отделки фасадов	RAL 3005	C:	20	
		M:	100	
		Y:	80	
		K:	40	
		R:	94	
		G:	32	
15				

Позиция согласно ведомости отделки фасадов	RAL 9006	C:	0	
		M:	0	
		Y:	0	
		K:	40	
		R:	165	
		G:	168	
17				

СОГЛАСОВАНО
Исполнительный директор ООО ЭК "ЭТА ТОК"
г. Пермь - [подпись]
[подпись]
04.02.20

						018-12-2019-ОФ			
						Колерный паспорт объекта капитального строительства по ул. Крупской, №28, Мотовилихинского района г.Перми.			
Изм.	№ уч.	Лист	№ док.	Подпись	Дата	Многоквартирный жилой дом	стадия	лист	листов
Разраб.			Белова М.П.	[подпись]	12.19		П	11	11
						Эталонеры колеров	ООО ЭК "ЭТА ТОК"		
Н.контроль			Ананян А.М.	[подпись]	12.19				

1. Координаты цветов в RAL приведены с сайта WWW.colorscheme.ru 2. Данный лист смотреть с л.1