

Индивидуальный Предприниматель Малышев Дмитрий Олегович

12.02.2020 №059-22-01-26-831

**ПАСПОРТ ВНЕШНЕГО ОБЛИКА ОБЪЕКТА КАПИТАЛЬНОГО СТРОИТЕЛЬСТВА  
(КОЛЕРНЫЙ ПАСПОРТ)**

АДРЕС ОБЪЕКТА: г. Пермь, административный район Ленинский,  
Комсомольский проспект, здание (строение) 24 / улица Ленина, здание (строение) 41

2112-18 - КП24.1

ПЕРМЬ 2020 г.

Ведомость чертежей

ЛИСТ	НАИМЕНОВАНИЕ	ПРИМЕЧАНИЯ
1	Общие данные (Начало)	
2	Общие данные (Продолжение)	
3	Существующее состояние фасадов	
4	Главный фасад по Комсомольскому проспекту	
5	Главный фасад по ул. Ленина и боковой фасад	
6	Дворовый фасад	
7-8	Размещение средств размещения информации, рекламных конструкций	
9	Архитектурно-художественная подсветка	
10	Эталоны колеров	

Ведомость отделки фасадов

ПОЗ.	ЭЛЕМЕНТ ФАСАДА	ЭТАЛОН ЦВЕТА	ОБОЗНАЧ.	ВИД ОТДЕЛКИ	ПРИМЕЧ.
1	Поле стены дворового фасада		RAL 8002	кирпич без отделки	
2	Окна, переплёты балконов		RAL 9016	Система алюминиевых профилей, металлопластик	
3	Цоколь		RAL 7024	Керамогранитная плитка	
4	Двери		RAL 9006	Система алюминиевых профилей, металл	
5	Лестницы		RAL 9006	Бетон, плитка	
6	Фриз(единой высоты по всей длине пристроя)	Белый	RAL 9016	композитные материалы	высота не более 700 мм
7	Балконы		RAL 9016 RAL 9006	композитный материал-главный фасад. Профлист - дворовый фасад	
8	Ограждения, поручни, ограждения кровли, козырьки		RAL 9006	металл, бетон	
9	Карнизы, вентиляционные трубы	Белый	RAL 9016	Штукатурка, силикатная краска	
10	Покрытие крыши и козырьков		RAL 9006	Металл, фальцевая кровля	
11	Слуховые окна		RAL 9006 RAL 9016	Металл, фальцевая кровля	
12	Трубы водосточные	Белый	RAL 9016	металл оцинкованный с полимерным покрытием	
13	Декор фасада			Стеклоблок	
14	Поле стены первого этажа (главный фасад)		RAL 1019	Рустовка, профиль прямоугольный, штукатурка, краска	
15	Поле стены 2-6 этажа (главный фасад)		RAL 1015	Штукатурка, окраска	
16	Поле стены встроенно-пристроенных помещений)		RAL 9016	Металл листовой окрашенный, композитные материалы	

Пояснительная записка

Объект: шестиэтажное жилое здание со встроенно-пристроенными административными и торговыми помещениями, расположенное на перекрестке Комсомольского проспекта и улицы Ленина по адресу: г. Пермь, Ленинский район, ул. Комсомольский проспект, 24 / ул. Ленина, 41. Год постройки: 1961.

Здание находится на территории объекта культурного наследия регионального значения - достопримечательного места «Комсомольский проспект» и на территории объекта археологического наследия - достопримечательного места «Пермь Губернская, поселение», утверждено приказом Министерства культуры, молодежной политики и массовых коммуникаций Пермского края от 1 августа 2014 г.

Цель разработки колерного паспорта:

1. Определение и согласование допустимых мест размещения средств размещения информации, рекламных конструкций.
2. Определение места размещения, вида и внешнего облика новой входной группы.

Настоящим колерным паспортом:

1. Сохраняются ранее установленные типы отделки и цветовое решение.
2. Предусматривается размещение вывесок организаций, располагающихся в здании.

В соответствии с Градостроительным кодексом Российской Федерации, решением Пермской городской Думы от 18.12.2018 № 265 (ред. 24.09.2019) «Об утверждении Правил благоустройства территории города Перми и о признании утратившим силу отдельных решений Пермской городской Думы» и постановлением администрации города Перми от 22.02.2017 № 130 (ред. от 12.11.2019) « об утверждении формы и порядка согласования паспорта внешнего облика объекта капитального строительства(колерного паспорта)» проекты колерных паспортов либо проекты изменений в колерные паспорта не являются разрешительной документацией на строительство, реконструкцию объекта капитального строительства; не являются правовым основанием на устройство пристроек, навесов, козырьков.

Настоящий колерный паспорт разработан в соответствии с требованиями Постановления Администрации города Перми от 22.02.2017 №130 (ред. от 12.11.2019) «Об утверждении формы и порядка согласования паспорта внешнего облика объекта капитального строительства (колерного паспорта).

СОГЛАСОВАНО  
18 заместителем начальника ДГА  
г. Пермь главный архитектор  
Д.Ю. Лапшин  
12 2020

2112-18 - КП24.1

Кол.уч.	Кол.уч.	Лист	№ док	Подпись	Дата				
Разраб.	Мальшев Д.О.					Колерный паспорт объекта капитального строительства по ул. Комсомольский проспект, 24/Ленина, 41, Ленинского района г. Перми			
						Многоэтажный жилой дом со встроенно-пристроенными административными и торговыми помещениями	Стадия	Лист	Листов
							П	1	10
						Общие данные (Начало)	ИП Мальшев Д.О. 8 (342) 204 48-82		

План координационных осей

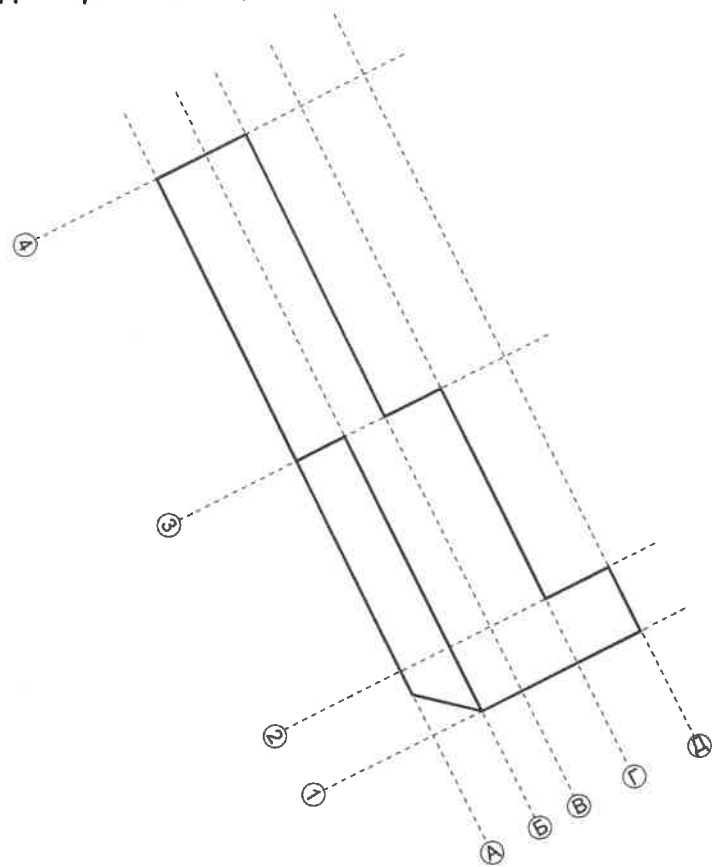

Ситуационный план

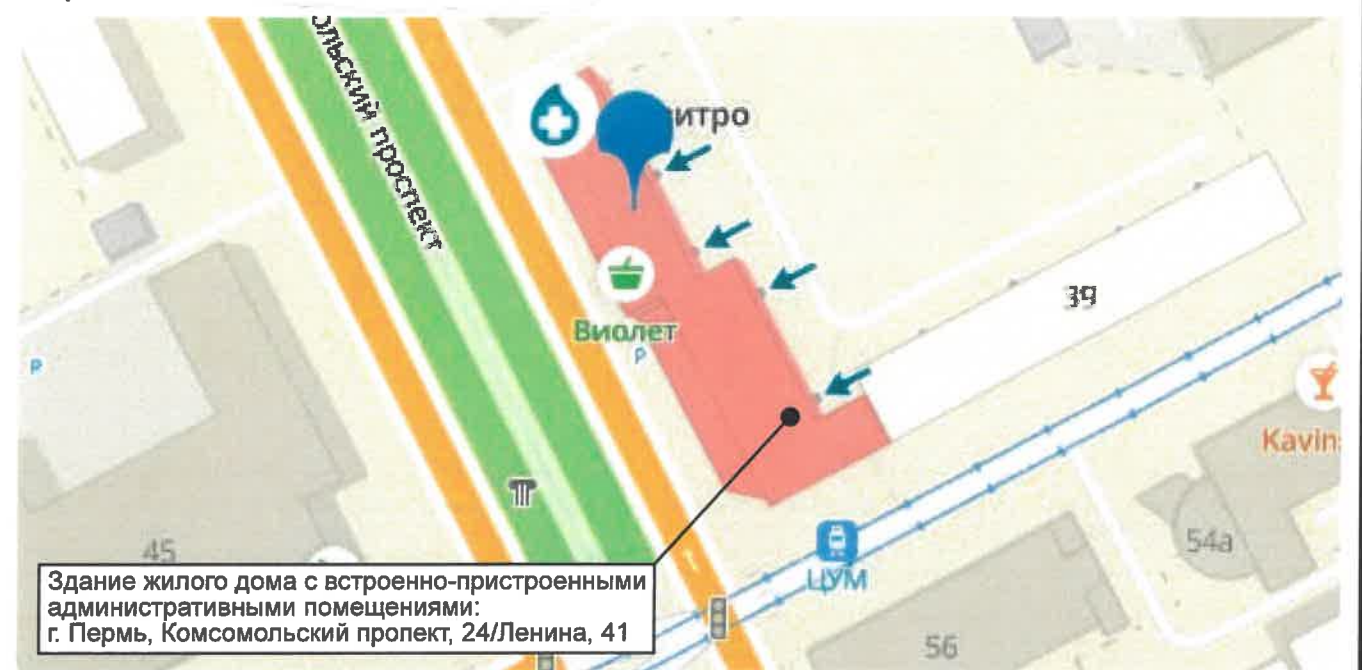

Инструкция

О порядке производства работ, связанных с окраской фасадов и всех наружных частей зданий, сооружений, строений расположенных на территории города Перми.

- Окраска фасадов и всех наружных частей зданий, сооружений, строений, ограждений, заборов, павильонов, киосков, ларьков и прочих объектов, расположенных на территории города Перми, может производиться лишь на основании колерного паспорта, согласованного Департаментом градостроительства и архитектуры Администрации города Перми (ДГА).
- До начала процесса окраски здания или какого-либо сооружения должны быть произведены работы по капитальному ремонту всех без исключения наружных частей этого здания, подлежащих окраске.
- До начала ремонта зданий, имеющих газосветовую рекламу, сообщить рекламораспространителю о предстоящих работах на фасаде здания с целью сохранения вывесок либо их демонтажа.
- Полуразрушенные и разрушенные архитектурные художественно-скульптурные детали здания, карнизы, колонны, пилястры, капители, фризы, тяги, лепные украшения, барельефы, мозаика, художественная роспись подлежат обязательному восстановлению в своем первоначальном виде. Категорически запрещается производить окраску здания без предварительного восстановления указанных деталей.
- Металлические поверхности отдельных частей здания, чугунные решетки, перила балконов и лестниц, кронштейны, дверные и оконные приборы, архитектурно-художественные детали перед окраской очищаются от грязи, ржавчины, старой краски и покрываются вновь масляной краской.
- В соответствии с выданными образцами цвета (колерами) на окраску здания организация производящая ремонт здания, составляет пробные образцы цвета, которые наносятся на видное место стены.
- Проверку и согласование пробного образца цвета (колера), а также готовности поверхности стены и отдельных наружных частей здания к окраске производит уполномоченный представитель ДГА. Без указанной проверки и согласования производить окраску фасада категорически воспрещается.
- Домоуправления, организации и учреждения, производящие окраску и связанный с нею ремонт здания, несут полную ответственность за точное выполнение настоящей инструкции и привлекаются к ответственности за нарушение ее.
- Цветовая гамма рекламносителей должна гармонировать с основным колористическим решением фасадов здания.
- По всем вопросам, связанным с производством работ, необходимо обращаться в ДГА г. Перми (ул. Сибирская 15, каб. 314, тел. 212-76-98).

Ведомость ссылочных и прилагаемых документов

ОБОЗНАЧЕНИЕ	НАИМЕНОВАНИЕ	ПРИМЕЧАНИЕ
Приказ Министерства культуры, молодежной политики и массовых коммуникаций Пермского края от 1 августа 2014 г. №СЭД-27-01-09-291	Об установлении границ территории объекта археологического наследия - достопримечательного места "Пермь Губернская, поселение"	Внесена в ГКН с учетным номером 59.01.2.1037. Предмет охраны объекта археологического наследия установлен приказом Министерства культуры Пермского края от 18.10.2016 № СЭД-27-01-10-591 "Об установлении предмета охраны объектов археологического наследия"
Приказ государственной инспекции по охране объектов культурного наследия Пермского края от 19.12.2018 № СЭД-55-01-05-563	Об установлении границ территории объекта культурного значения регионального значения - достопримечательного места "Комсомольский проспект"	Предмет охраны объекта культурного наследия, требования к осуществлению деятельности и к градостроительным регламентам в границах территории объекта культурного наследия установлены приказом министерства культуры, молодежной политики и массовых коммуникаций Пермского края от 15.03.2016 № СЭД-27-01-10-58.
Постановление Администрации г. Перми от 22.02.2017 г. № 130	Об утверждении формы и Порядка согласования паспорта внешнего облика объекта капитального строительства (колерного паспорта) (с изменениями на 12 ноября 2019 года)	
Решение Пермской городской Думы от 18.12.2018 № 265	Об утверждении Правил благоустройства территории города Перми и о признании утратившими силу отдельных решений Пермской городской Думы (с изменениями на 17 декабря 2019 года)	
СЭД-059-22-01-26-151 от 16.01.2019	Колерный паспорт фасадов многоэтажного жилого дома со встроенно-пристроенными торговыми и административными помещениями. 2112018 - КП24	Согласован 05.03.2019 г.

						2112-18 - КП24.1			
						Колерный паспорт объекта капитального строительства по ул. Комсомольский проспект, 24/Ленина, 41, Ленинского района г. Перми			
Кол.уч.	Кол.уч.	Лист	№ док	Подпись	Дата				
Разраб.		Малышев Д.О.				Многоэтажный жилой дом со встроенно-пристроенными административными и торговыми помещениями	Стадия	Лист	Листов
							П	2	10
Общие данные (Продолжение)							ИП Малышев Д.О. 8 (342) 204 48-82		



						<b>2112-18 - КП24.1</b>			
						Колерный паспорт объекта капитального строительства по ул. Комсомольский проспект, 24/Ленина, 41, Ленинского района г. Перми			
Кол.уч.	Кол.уч.	Лист	№ док	Подпись	Дата	Многоэтажный жилой дом со встроенно-пристроенными административными и торговыми помещениями	Стадия	Лист	Листов
Разраб.		Малышев Д.О.		<i>[Signature]</i>			П	3	10
						Существующее состояние фасадов	ИП Малышев Д.О. 8 (342) 204 48-82		

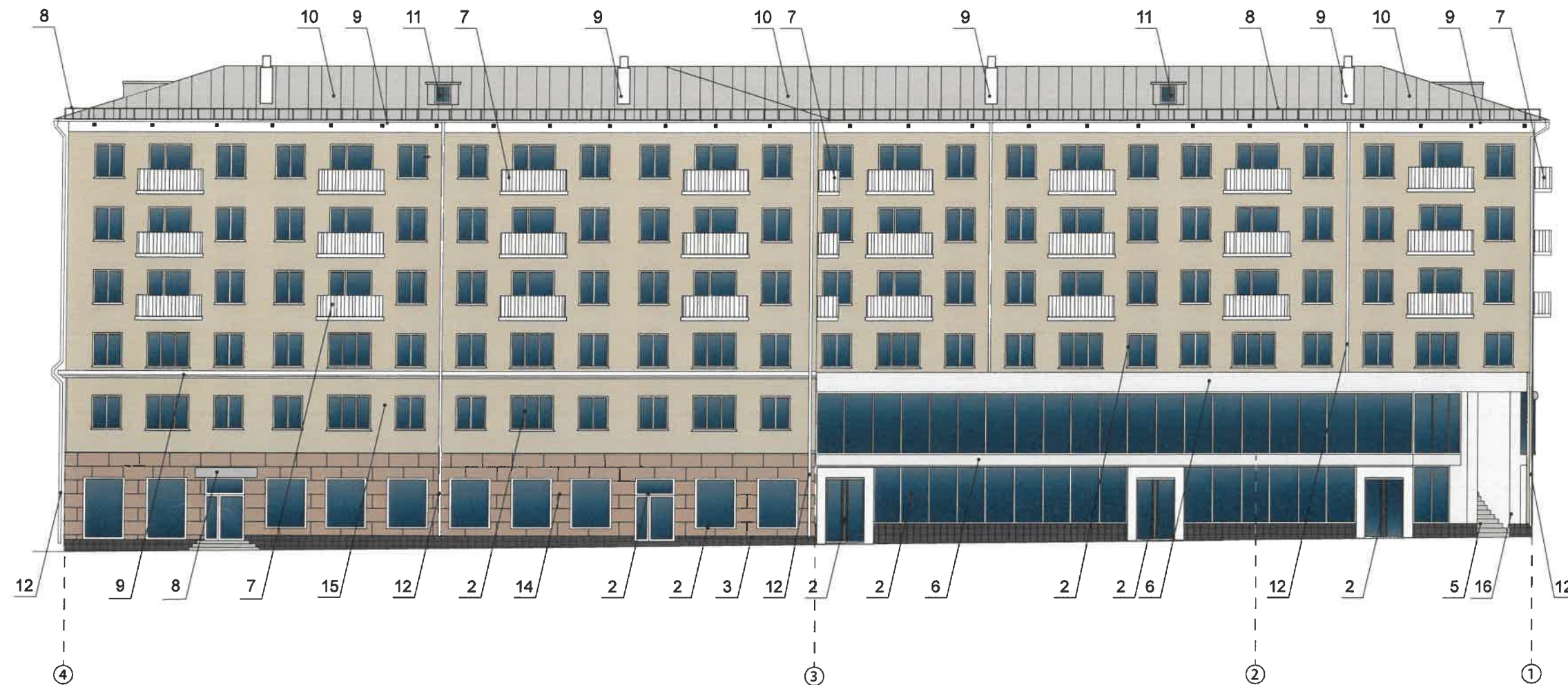

**Примечание**

1. В случае, если наружные лестницы при дополнительно устроенных входах в общественные помещения здания выходят за границы предоставленного земельного участка и красные линии квартала, то устройство дополнительных или переустройство существующих входных групп требует получения разрешения в установленном порядке;

2. В случае устройства или переустройства (перепланировки, ремонта, реконструкции) помещений общественного назначения, их входных групп в обязательном порядке должны быть предусмотрены мероприятия по обеспечению доступности данных помещений для маломобильных групп населения, включая инвалидов, использующих кресла-коляски и собак-проводников (далее-МГН) в соответствии с требованиями СП 59.13330.2016 Свод правил. Доступность зданий и сооружений для маломобильных групп населения. Данный свод правил касается функционально-планировочных элементов зданий и сооружений, их участков или отдельных помещений, доступных для МГН (входные узлы, коммуникации, пути эвакуации, помещения и зоны обслуживания, а также их информационное и инженерное обустройство).

В частности, лестницы при входах в общественные помещения должны дублироваться пандусами с уклоном не более 1:20 (5%) или иными средствами подъема (подъемные платформы, лифты и т.д.). Согласно вышеуказанному Своду правил наружные лестницы и пандусы должны иметь поручни с учетом технических требований к опорным стационарным устройствам по ГОСТ Р 51261; размеры входной площадки при открывании дверей наружу должны быть не менее 1,4 x 2,0 или 1,5 x 1,85; размеры входной площадки с пандусом не менее 2,2x2,2 м.

**Условные обозначения:**

1 - выноска и номер позиции согласно ведомости отделки фасадов на листе 1

СОГЛАСОВАНО  
 Главный архитектор ДГА  
 г. Перми - Д.Ю. Лапшин  
 "12" 03 2021г.

						<b>2112-18 - КП24.1</b>			
						Колерный паспорт объекта капитального строительства по ул. Комсомольский проспект, 24/Ленина, 41, Ленинского района г. Перми			
Кол.уч.	Кол.уч.	Лист	№ док	Подпись	Дата	Многоэтажный жилой дом со встроенно-пристроенными административными и торговыми помещениями	Стадия	Лист	Листов
Разраб.		Малышев Д.О.		<i>[Signature]</i>			П	4	10
						Главный фасад по Комсомольскому проспекту		ИП Малышев Д.О. 8 (342) 204 48-82	

Боковой фасад

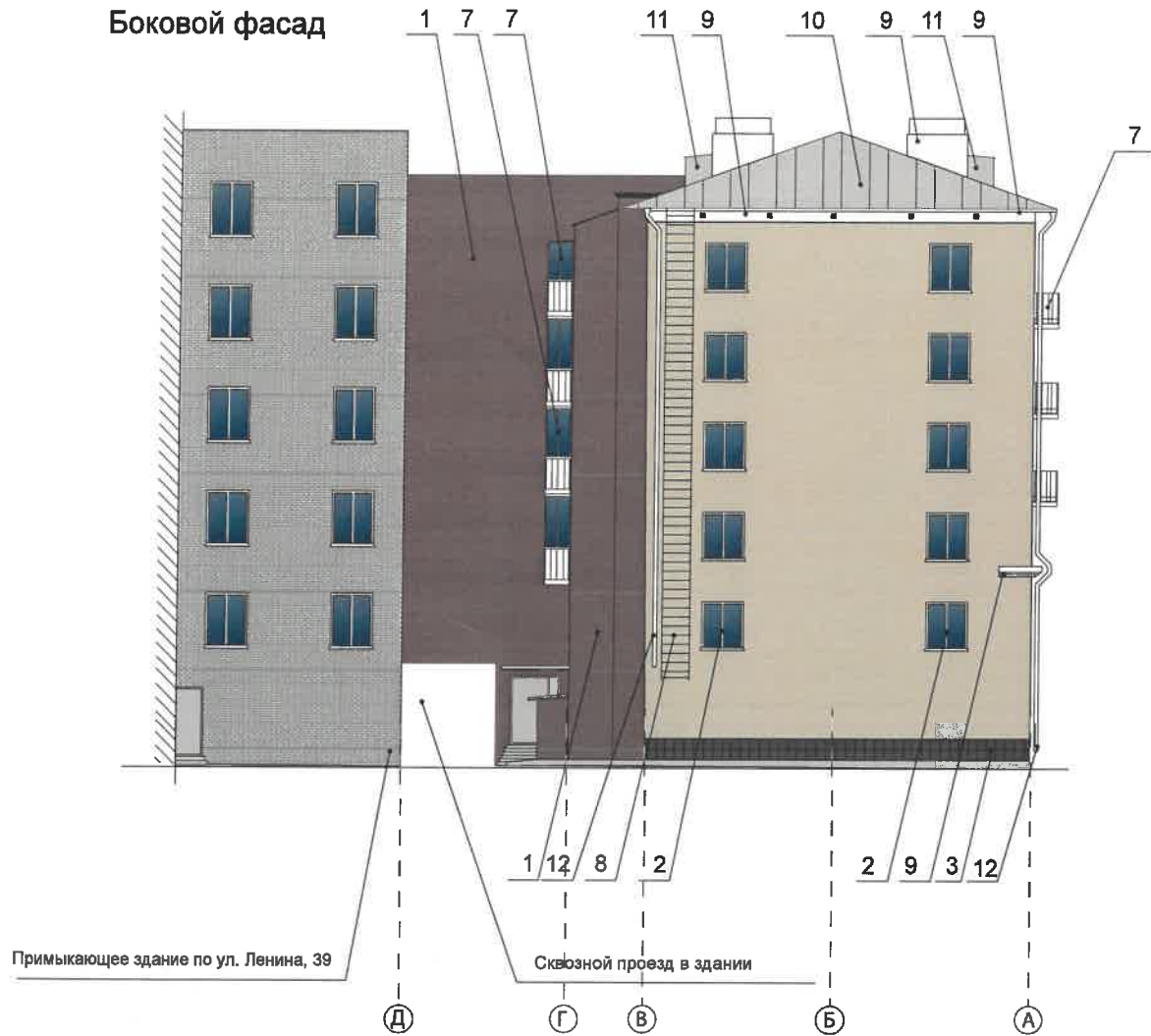

Главный фасад

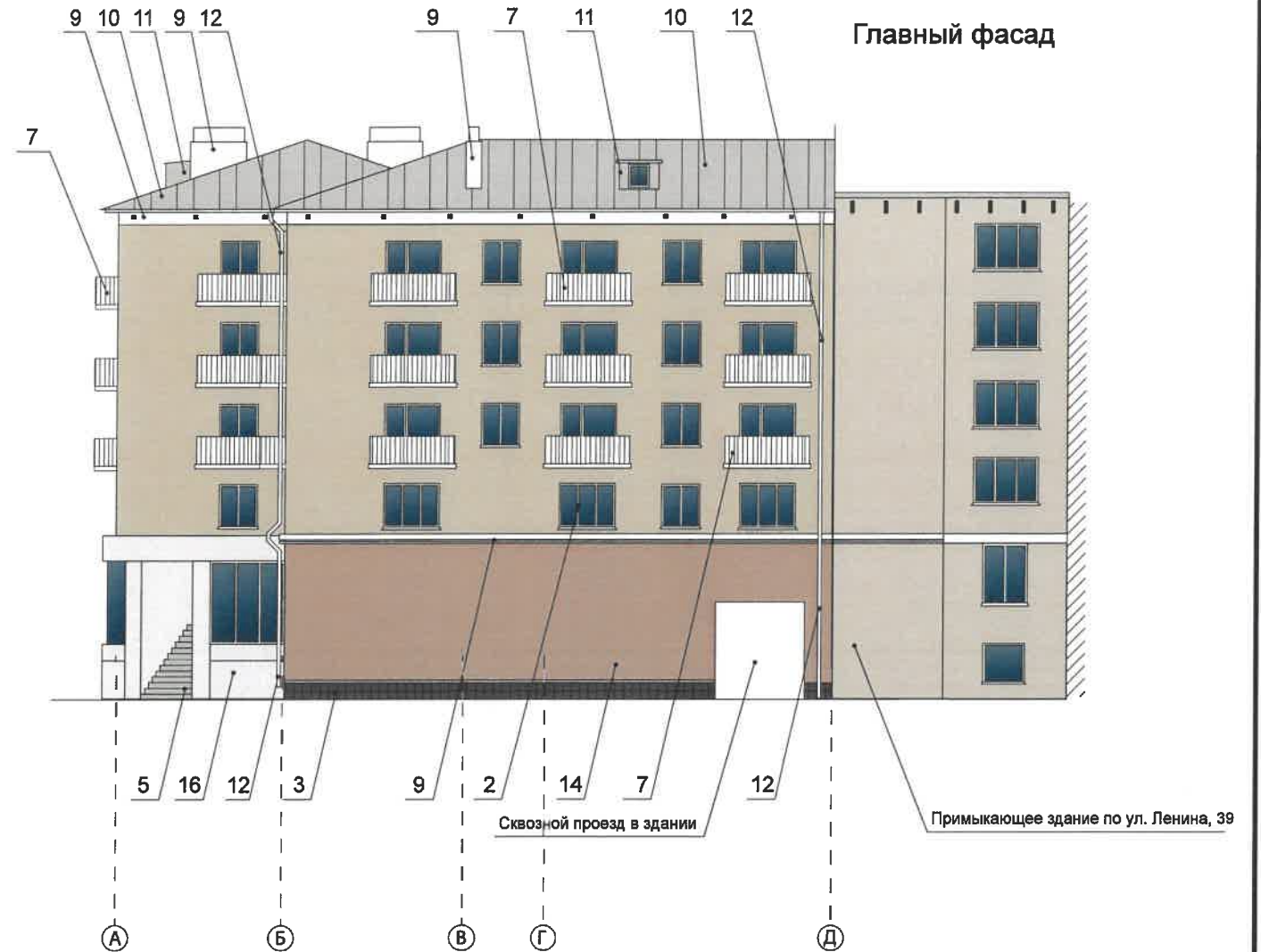

**Условные обозначения:**

1 - выноска и номер позиции согласно ведомости отделки фасадов на листе 1

 - место размещения дополнительного оборудования

**Примечание к боковому фасаду:**

1. К дополнительному оборудованию относятся: наружные блоки систем вентиляции и кондиционирования, вентиляционные и водосточные трубы; антенны; видеокамеры наружного наблюдения; почтовые ящики; кабельные линии, пристенные электрощиты; флажки и так далее;

2. Размещение дополнительного оборудования, дополнительных элементов и устройств на фасадах объектов капитального строительства допускается при соблюдении следующих условий:

-соответствие размещения дополнительного оборудования архитектурному решению фасадов, предусмотренному проектной документацией, в соответствии с которой осуществлено строительство (реконструкция) Объекта, с привязкой к единой (вертикальной, горизонтальной) системе осей фасадов;

-единая горизонтальная ось - условная прямая линия. Определяется как половина расстояния между верхним и нижним архитектурным элементом (окна, наличники, карниз, фриз и другие), выделяющимся (западающим, выступающим) из плоскости стены;

-единая вертикальная ось - условная прямая линия. Определяется как половина расстояния между границами одного архитектурного элемента (окна, двери, колонны) либо между двумя архитектурными элементами (окна, двери, колонны);

-комплексное решение размещения оборудования - единое архитектурное и цветовое решение (в том числе размер, форма, материал);

-размещение дополнительного оборудования на архитектурных деталях, элементах декора, поверхностях с ценной архитектурной отделкой, а также крепление, ведущее к повреждению архитектурных поверхностей, не допускается.

Примечание к главному фасаду см. на листе 4.

СОГЛАСОВАНО  
1<sup>й</sup> заместитель начальника ДГА  
г.Перми - главный архитектор  
Д.Ю. Лапшин  
"12" 03 2020

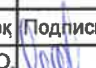
						2112-18 - КП24.1			
						Колерный паспорт объекта капитального строительства по ул. Комсомольский проспект, 24/Ленина, 41, Ленинского района г.Перми			
Кол.уч.	Кол.уч.	Лист	№ док	Подпись	Дата				
Разраб.		Малышев Д.О.				Многоэтажный жилой дом со встроенно-пристроенными административными и торговыми помещениями	Стадия	Лист	Листов
							П	5	10
						Главный фасад по ул. Ленина и боковой фасад		ИП Малышев Д.О. 8 (342) 204 48-82	

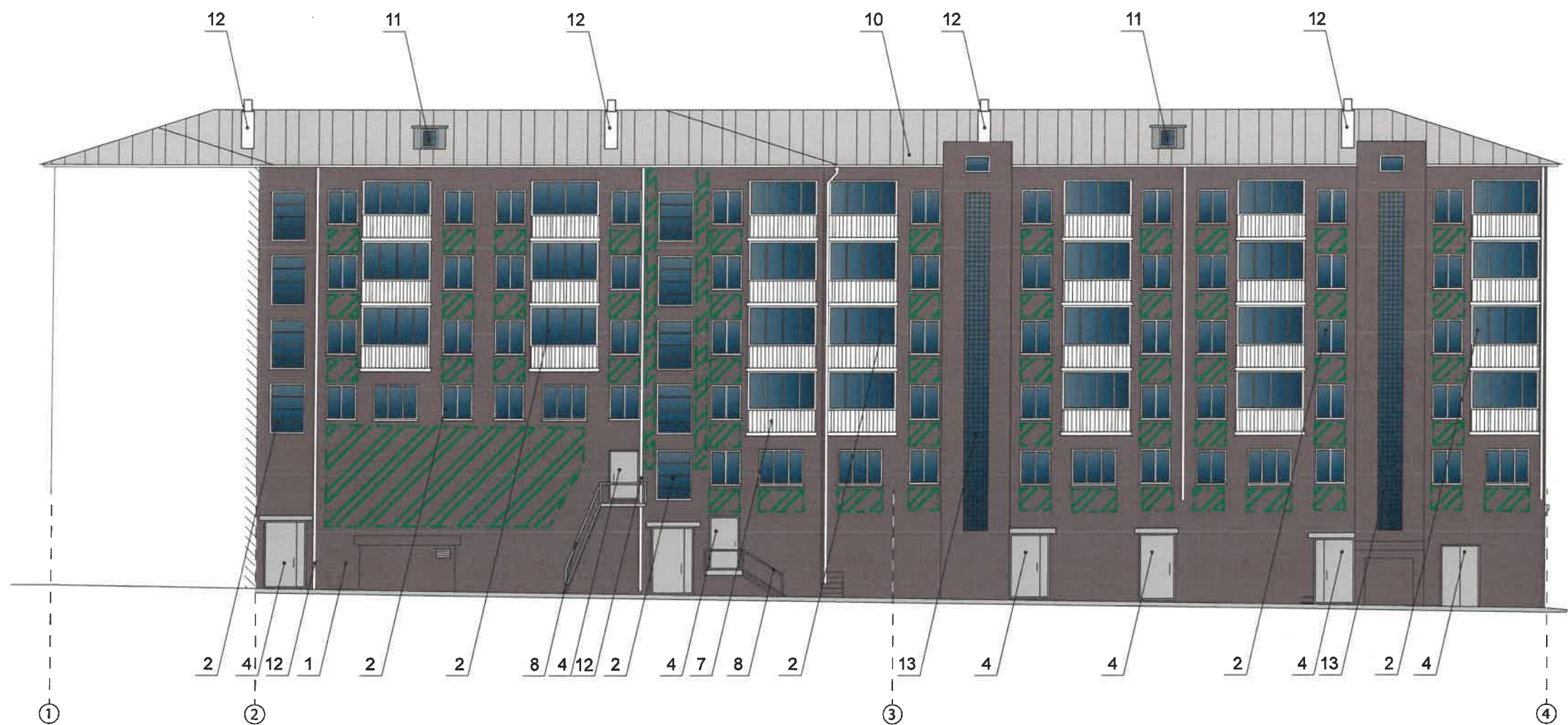

**Примечание:**

1. К дополнительному оборудованию относятся: наружные блоки систем вентиляции и кондиционирования, вентиляционные и водосточные трубы; антенны; видеокамеры наружного наблюдения; почтовые ящики; кабельные линии, пристенные электрощиты; флагштоки и так далее;
2. Размещение дополнительного оборудования, дополнительных элементов и устройств на фасадах объектов капитального строительства допускается при соблюдении следующих условий:
  - соответствие размещения дополнительного оборудования архитектурному решению фасадов, предусмотренному проектной документацией, в соответствии с которой осуществлено строительство (реконструкция) Объекта, с привязкой к единой (вертикальной, горизонтальной) системе осей фасадов;
  - единая горизонтальная ось - условная прямая линия. Определяется как половина расстояния между верхним и нижним архитектурным элементом (окна, наличники, карниз, фриз и другие), выделяющимся (западающим, выступающим) из плоскости стены;
  - единая вертикальная ось - условная прямая линия. Определяется как половина расстояния между границами одного архитектурного элемента (окна, двери, колонны) либо между двумя архитектурными элементами (окна, двери, колонны);
  - комплексное решение размещения оборудования - единое архитектурное и цветовое решение (в том числе размер, форма, материал);
  - размещение дополнительного оборудования на архитектурных деталях, элементах декора, поверхностях с ценной архитектурной отделкой, а также крепление, ведущее к повреждению архитектурных поверхностей, не допускаются.

**Условные обозначения:**

1 - выноска и номер позиции согласно ведомости отделки фасадов на листе 1

 - место размещения дополнительного оборудования

СОГЛАСОВАНО  
1<sup>й</sup> заместитель начальника ДГА  
г. Пермь - главный архитектор  
Д.Ю. Лапшин  
"12" 03 2020

						2112-18 - КП24.1			
						Колерный паспорт объекта капитального строительства по ул. Комсомольский проспект, 24/Ленина, 41, Ленинского района г. Перми			
Кол.уч.	Кол.уч.	Лист	№ док	Подпись	Дата	Многоэтажный жилой дом со встроенно-пристроенными административными и торговыми помещениями	Стадия	Лист	Листов
Разраб.		Малышев Д.О.					П	6	10
						Дворовый фасад	ИП Малышев Д.О. 8 (342) 204 48-82		

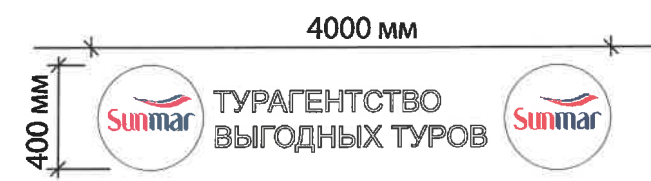
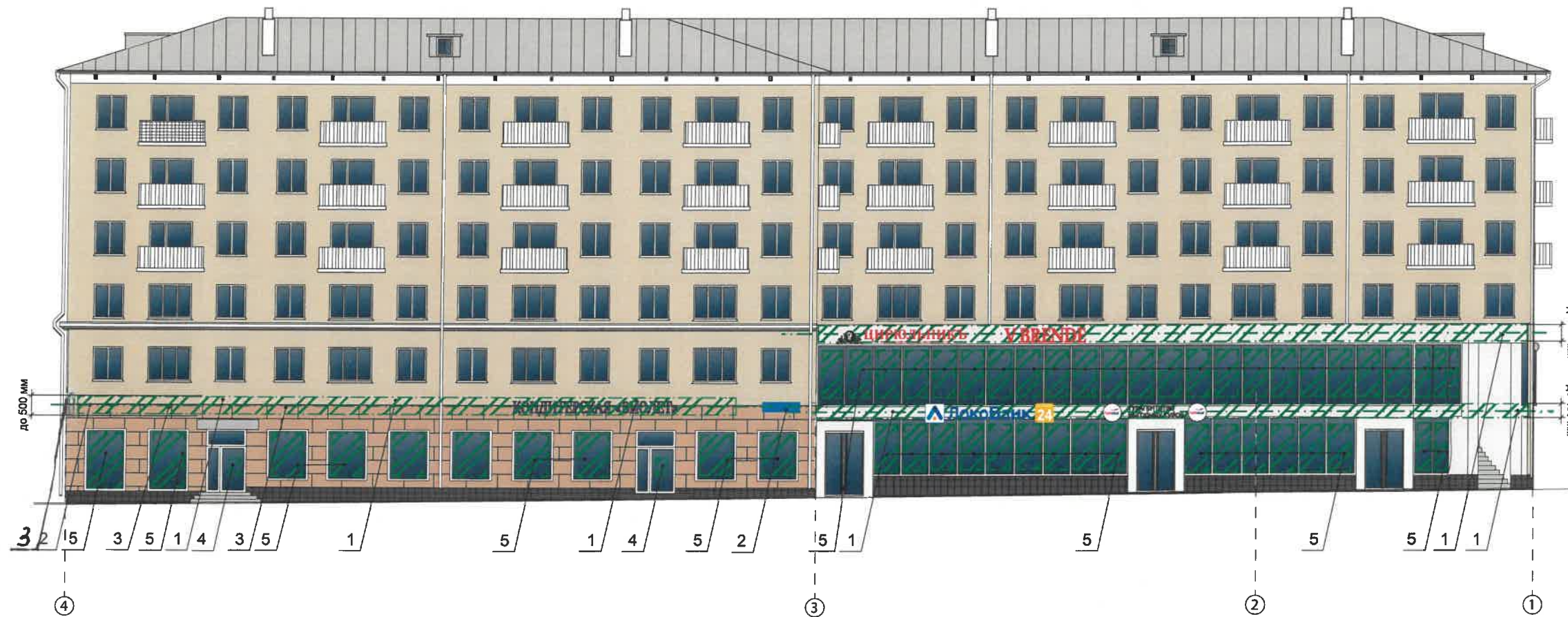

Управление архитектуры и градостроительного дизайна  
ДГА администрации г.Перми  
СООТВЕТСТВУЕТ АРХИТЕКТУРНОМУ  
ОБЛИКУ ГОРОДА ПЕРМИ  
«12» 03 2020  
Подпись: *Кафеев*

Примечание см. на листе 8.

Условные обозначения:

- 1 - выноска и номер позиции согласно ведомости средств размещения информации, рекламных конструкций
- - единая горизонтальная ось средств размещения информации, рекламных конструкций
- место допустимого средств размещения информации, рекламных конструкций

Ведомость средств размещения информации, рекламных конструкций

Поз.	Тип объекта, материал, способы крепления	Цвет (с указанием RAL)	Наличие и тип подсветки
1	Объемные буквы или логотип на металлических направляющих в цвет фасада., высота не более 500 мм. материалы: Оргстекло, металл,	фирменные цвета	Внутренняя подсветка/ без подсветки
2	Указатель с наименованием улицы и номера дома. Материалы: оргстекло, металл, пластик.	Синий (R-(0), G-(20), B-(120)), белый	Внутренняя подсветка/ без подсветки
3	Панель-кронштейн. Размер 700*700 мм. Материалы: оргстекло, металл, пластик, выклейка плёкой.	Фирменные цвета	Внутренняя подсветка/ без подсветки
4	Информационная табличка. Пластик, выклейка плёнкой.	Фирменные цвета	Внутренняя подсветка/ без подсветки
5	Выклейка - плёночная аппликация текстом или контурное изображение на стекле не более 30% от площади остекления или панно, размещенной в оконном проёме за стеклом площадью не более 50% от площади остекление. Материалы: металл, пластик, самокл. плёнка.	Фирменные цвета	Подсветка/ без подсветки

2112-18 - КП24.1					
Колерный паспорт объекта капитального строительства по ул. Комсомольский проспект, 24/Ленина, 41, Ленинского района г. Перми					
Кол.уч.	Кол.уч.	Лист	№ док	Подпись	Дата
Разраб.		Малышев Д.О.		<i>[Signature]</i>	
				Многоэтажный жилой дом со встроенно-пристроенными административными и торговыми помещениями	Стадия
				Размещение средств размещения информации, рекламных конструкций	Лист
					Листов
					П
					7
					10
				ИП Малышев Д.О.	
				8 (342) 204 48-82	





**Примечание:**

1. Единая горизонтальная ось - это условная прямая линия, относительно которой располагаются информационные конструкции. Месторасположение оси на фасаде определяется как половина расстояния между верхним и нижним архитектурным элементом (окна, наличники, карниз, фриз и др.), выделяющимся (западающим, выступающим) из плоскости стены;
2. Размещение вывесок и рекламных конструкций должно осуществляться в границах места допустимого размещения объектов, установленных данным колерным паспортом;
3. Размещение вывесок по отношению к друг к другу, их конфигурация и наполненность информацией должны соответствовать Решению пермской городской Думы (далее ПГД г. Перми) от 18.12.2018 № 265 «Об утверждении Правил благоустройства территории города Перми и о признании утратившим силу отдельных решений Пермской городской Думы» (ред. от 24.09.2019);
4. В случае, если планируемые к размещению вывески не соответствуют типу и местам размещения средства размещения информации, рекламных конструкций колерного паспорта, потребуются внесение изменений в настоящий колерный паспорт.
5. Размещение рекламных конструкций производится на основании отдельного разрешения в соответствии с требованиями Решения Пермской городской Думы от 27.01.2009 № 11 «Об утверждении Положения о порядке установки и эксплуатации рекламных конструкций на территории города Перми»;
6. Вид вывесок в ночное время (проект подсветки) разрабатывается отдельно;
7. В случае, возникновения спорных ситуаций с другими организациями в отношении мест размещения нестандартных вывесок (расположенных не в границах занимаемого помещения), регулирование конфликта и окончательное решение по размещению вывесок той или иной претендующей организации, в соответствии с Положениями Жилищного кодекса Российской Федерации, должно применяться на собрании собственников помещений в многоквартирном доме.
8. Узлы крепления конструкций к фасаду разрабатываются отдельным рабочим проектом.

Управление архитектуры и городского дизайна  
ДГА администрации г.Перми  
**СООТВЕТСТВУЕТ АРХИТЕКТУРНОМУ  
ОБЛИКУ ГОРОДА ПЕРМИ**  
«12» 03/2020  
Карасев В. Подпись

**Условные обозначения:**

- 1 - выноска и номер позиции согласно ведомости средств размещения информации, рекламных конструкций на листе 7
- - единая горизонтальная ось размещения объектов городской информации
- - место допустимого размещения объектов городской информации

						<b>2112-18 - КП24.1</b>			
						Колерный паспорт объекта капитального строительства по ул. Комсомольский проспект, 24/Ленина, 41, Ленинского района г. Перми			
Кол.уч.	Кол.уч.	Лист	№ док.	Подпись	Дата				
Разраб.		Малышев Д.О.		<i>[Signature]</i>		Многоэтажный жилой дом со встроенно-пристроенными административными и торговыми помещениями	Стадия	Лист	Листов
							П	8	10
						Размещение средств размещения информации, рекламных конструкций	ИП Малышев Д.О. 8 (342) 204 48-82		



СОГЛАСОВАНО  
 1<sup>й</sup> заместитель начальника ДГА  
 г. Пермь - главный архитектор  
 Д.Ю. Лапшин  
 12.03.2020

**Примечание:**

Подсветка фасада за счёт линейных светильников в области карниза для создания световой линии. Остальная подсветка фасада за счёт освещения витрин на первом этаже нежилой части здания и светящихся вывесок в виде объёмных букв, коробов.

**Условные обозначения:**

 - архитектурно-художественная подсветка

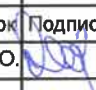
						<b>2112-18 - КП24.1</b>			
						Колерный паспорт объекта капитального строительства по ул. Комсомольский проспект, 24/Ленина, 41, Ленинского района г. Перми			
Кол.уч.	Кол.уч.	Лист	№ док	Подпись	Дата				
Разраб.		Малышев Д.О.				Многоэтажный жилой дом со встроенно-пристроенными административными и торговыми помещениями	Стадия	Лист	Листов
							П	9	10
						Архитектурно-художественная подсветка	ИП Малышев Д.О. 8 (342) 204 48-82		

Позиция согласно ведомости отделки фасадов	RAL 9016	C: 0	
2,6,9,11		M: 0	
		Y: 0	
		K: 0	
		R: 247	
		G: 251	
	B: 245		
Позиция согласно ведомости отделки фасадов	RAL 8002	C: 60	
1		M: 80	
		Y: 80	
		K: 10	
		R: 123	
		G: 81	
	B: 65		
Позиция согласно ведомости отделки фасадов	RAL 9003	C: 0	
1		M: 0	
		Y: 0	
		K: 0	
		R: 244	
		G: 248	
	B: 244		
Позиция согласно ведомости отделки фасадов	amber 50 (caparol)	C: 10	
14	RAL 1019	M: 30	
		Y: 37	
		K: 15	
		R: 193	
		G: 159	
		B: 137	

Позиция согласно ведомости отделки фасадов	RAL 7024	C: 80	
3		M: 60	
		Y: 50	
		K: 40	
		R: 71	
		G: 74	
	B: 80		
Позиция согласно ведомости отделки фасадов	RAL 9006	C: 0	
1,4,5,8, 11,12		M: 0	
		Y: 0	
		K: 40	
		R: 165	
		G: 168	
	B: 165		
Позиция согласно ведомости отделки фасадов	ginster 50 (caparol)	C: 7	
15	RAL 1015	M: 13	
		Y: 28	
		K: 8	
		R: 211	
		G: 197	
		B: 173	

СОГЛАСОВАНО  
 1<sup>й</sup> заместитель начальника ДГА  
 г. Пермь - главный архитектор  
 Д.Ю. Лапшин  
 "12" 03 2020

						2112-18 - КП24.1			
						Колерный паспорт объекта капитального строительства по ул. Комсомольский проспект, 24/Ленина, 41, Ленинского района г. Пермь			
Кол.уч.	Кол.уч.	Лист	№ док	Подпись	Дата				
Разраб.		Малышев Д.О.				Многоэтажный жилой дом со встроенно-пристроенными административными и торговыми помещениями	Стадия	Лист	Листов
							П	10	10
						Эталоны колеров	ИП Малышев Д.О. 8 (342) 204 48-82		