



Общество с ограниченной ответственностью
«АРХИТЕКТУРНАЯ МАСТЕРСКАЯ «ГОРОД»

от 06.04.2020 №59-22-01-26-1967

ПАСПОРТ ВНЕШНЕГО ОБЛИКА ОБЪЕКТА КАПИТАЛЬНОГО СТРОИТЕЛЬСТВА (КОЛЕРНЫЙ ПАСПОРТ)

**АДРЕС ОБЪЕКТА: г. Пермь, административный район Мотовилихинский,
улица Юрша, здание (строение) № 62**

011-03-2020-ОФ

ПЕРМЬ, 2020 г.

Ведомость чертежей

ЛИСТ	НАИМЕНОВАНИЕ	ПРИМЕЧАНИЯ
1-2	Общие данные	
3	Существующее состояние фасадов	
4	Главный фасад по ул.Юрша в осях 1-2	
5	Боковой фасад в осях А-Б	
6	Дворовой фасад в осях 2-1	
7	Боковой фасад в осях Б-А	
8-10	Размещение средств размещения информации, рекламных конструкций	
11	Эталоны колеров	

Ведомость отделки фасадов

ПОЗ.	ЭЛЕМЕНТ ФАСАДА	ЭТАЛОН ЦВЕТА	ОБОЗНАЧ.	ВИД ОТДЕЛКИ	ПРИМ.
1	Цоколь		Шоколадно-коричневый	Керамогранит	
2	Поле стен, тип 1		Caparol 3D-System Plus Magma 10	Алюминиевая композитная панель - кассеты	
3	Поле стен, тип 2		Молочный	Керамогранит	
4	Оконные блоки. Витражи. Дверные блоки, тип 1		RAL 9006 RAL 9010	Металлопластиковые и алюминиевые профильные системы	
5	Дверные блоки, тип 2. Перила. Пожарные лестницы. Металлические крыльца		RAL 9006 RAL 9010	Металл с покраской атмосферостойкой краской	
6	Водостоки, тип 1. Ворота. Вентиляционные решетки		RAL 9006 RAL 9010	Оцинкованная сталь с полимерным покрытием	
7	Парапетная планка. Кровля. Кровля козырька, тип 1			Оцинкованная сталь	
8	Кровля козырька, тип 2		RAL 6024	Металлочерепица	
9	Кровля козырька, тип 3		Зеленое	Стекло окрашенное	
10	Металлические элементы козырьков			Хромированная сталь	
11	Фриз		RAL 2008	Алюминиевая композитная панель - кассеты	
12	Элемент фасада		RAL 3020	Алюминиевая композитная панель - кассеты	

Пояснительная записка

Объект: 3-этажное здание общественного назначения - торговый центр, расположенное по адресу: г. Пермь, Мотовилихинский район, ул. Юрша, 62.

Здание не является памятником архитектуры.

Тип постройки, серия: монолитно-каркасная, индивидуальный проект.

Застройщик: ООО «Компания «Пивооптторг».

Год постройки здания: 2005-2006 гг.

Ранее разработанные колерные паспорта:

- «Колерный паспорт здания по ул. Юрша, 62 в Мотовилихинском районе города Перми». Разработчик: Попов, шифр: 05-06-2012/62-ОФ;

- «Колерный паспорт здания по ул. Юрша, 62 в Мотовилихинском районе г. Перми». Разработчик: ООО «Архитектурная мастерская «ГОРОД», шифр: 042-2018-ОФ. Рег. номер: СЭД-059-22-01-40-2353 от 21 августа 2018 г;

- «Колерный паспорт объекта капитального строительства по улице Юрша, дом № 62, Мотовилихинского района г. Перми». ООО «РА Призма», шифр: 101-12-2019-ОФ. Рег. номер: СЭД-059-22-01-26-1169 от 18 марта 2020 г.

Настоящим колерным паспортом:

- определяются типы и виды отделки и цветовое решение фасадов и входных групп,
- определяются типы, виды и места размещения средств размещения информации,
- определяются основные места размещения дополнительного оборудования.

Так как здание расположено вне границ центрального планировочного района города Перми и у собственника здания отсутствует намерение по устройству подсветки его фасадов раздел «Архитектурно-художественная подсветка» не выполняется.

Настоящий колерный паспорт разработан в соответствии с требованиями Постановления администрации г. Перми от 22 февраля 2017 г. № 130 «Об утверждении формы и Порядка согласования паспорта внешнего облика объекта капитального строительства (колерного паспорта)».

Цветовое решение фасадов и применяемые материалы обеспечивают комплексное решение всех элементов фасада, единство архитектурного облика здания.

Средства размещения информации, предусмотренные настоящим колерным паспортом, не нарушают архитектурный облик здания.

В соответствии с Градостроительным кодексом Российской Федерации, решением Пермской городской Думы от 18 декабря 2018 г. № 265 «Об утверждении Правил благоустройства территории города Перми и о признании утратившими силу отдельных решений Пермской городской Думы» и постановлением администрации города Перми от 22 февраля 2017 г. № 130 «Об утверждении формы и Порядка согласования паспорта внешнего облика объекта капитального строительства (колерного паспорта)» проекты колерных паспортов либо проекты изменений в колерные паспорта не являются разрешительной документацией на строительство, реконструкцию объекта капитального строительства; не являются правовым основанием на устройство пристроек, навесов, козырьков

Предметом согласования данного колерного паспорта являются: принятые цветовые решения элементов фасада, применяемые материалы отделки существующего объекта недвижимости, а также определение возможных видов и типов размещения средств размещения информации на нем. Вывески, не соответствующие виду, типу и местам размещения средств размещения информации, установленным настоящим колерным паспортом, подлежат демонтажу.

В соответствии с положениями части 4 Гражданского кодекса Российской Федерации настоящий колерный паспорт является результатом интеллектуальной деятельности и охраняется законом об авторском праве. Исключительное право авторства принадлежит ООО «Архитектурная мастерская «ГОРОД». Использование настоящего колерного паспорта любыми способами, если такое использование осуществляется без согласия ООО «Архитектурная мастерская «ГОРОД», является незаконным и влечет ответственность, установленную статьей 1252 Гражданского кодекса Российской Федерации и другими законами Российской Федерации.

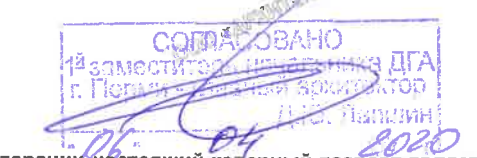

011-03-2020-ОФ					
Колерный паспорт объекта капитального строительства по ул. Юрша, № 62 Мотовилихинского района г. Перми					
Изм.	Кол.уч.	Лист	Недок.	Подпись	Дата
Разраб.		Хозяинова		<i>[Signature]</i>	03.20
Здание общественного назначения - торговый центр				Стадия	Листов
				П	1 / 11
Общие данные (начало)				ООО «Архитектурная мастерская «ГОРОД», г.Пермь	
Н.контроль		Хозяинова		<i>[Signature]</i>	03.20

ИНСТРУКЦИЯ
о порядке производства работ, связанных
с окраской фасадов и всех наружных частей зданий,
сооружений, строений, расположенных на территории
города Перми

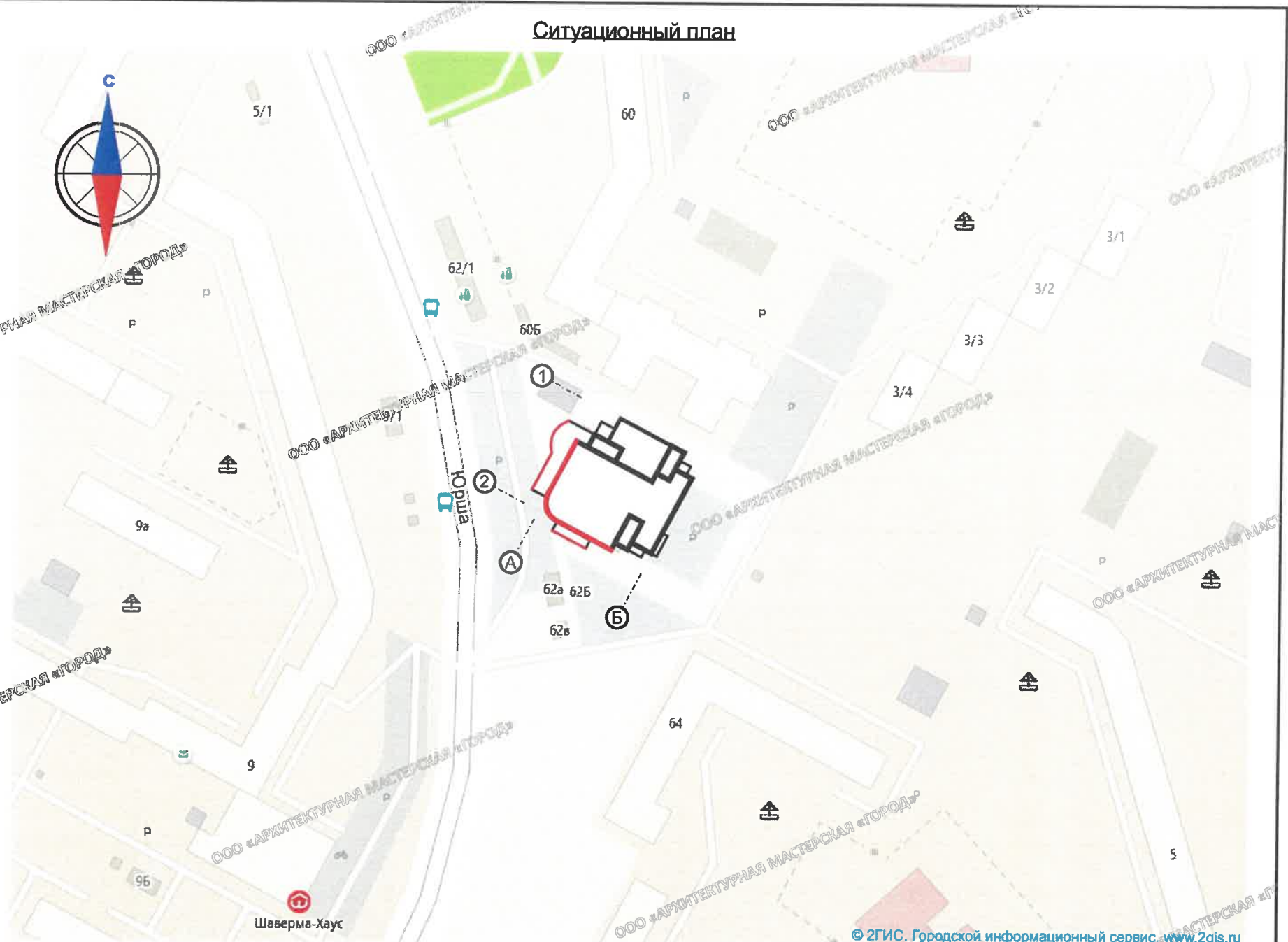

- Окраска (отделка) фасадов и всех наружных частей зданий, сооружений, строений, ограждений, заборов, павильонов, киосков, ларьков и прочих объектов, расположенных на территории города Перми, может производиться лишь на основании колерного паспорта фасадов на ремонт и окраску, согласованного Департаментом градостроительства и архитектуры г. Перми (далее - ДГА г. Перми).
- До начала процесса окраски (отделки) здания или какого-либо сооружения должны быть произведены работы по капитальному ремонту всех без исключения наружных частей его, подлежащих окраске.
- До начала ремонта зданий, имеющих газосветовую рекламу, сообщить рекламораспространителю о предстоящих работах на фасаде здания с целью сохранения вывесок либо их демонтажу.
- Полуразрушенные и разрушенные архитектурные художественно-скульптурные детали здания, карнизы, колонны, пилястры, капители, фриззы, тяги, лепные украшения, барельефы, мозаика, художественная роспись подлежат обязательному восстановлению в своем первоначальном виде. Категорически запрещается производить окраску здания без предварительного восстановления указанных деталей.
- Металлические поверхности отдельных частей здания, чугунные решетки, перила балконов и лестниц, кронштейны, дверные и оконные приборы, архитектурно-художественные детали перед окраской очищаются от грязи, ржавчины, старой краски и покрываются вновь лишь масляной краской.
- В соответствии с выданными образцами цвета (колерами) на окраску (отделку) здания организация, производящая ремонт здания, составляет пробные образцы цвета, которые наносятся на видное место стены.
- Проверку и согласование пробного образца цвета (колера), а также готовности поверхности стены и отдельных наружных частей здания к окраске производит уполномоченный представитель ДГА г. Перми. Без указанной проверки и согласования производить окраску (отделку) фасада категорически воспрещается.
- Домоуправления, организации и учреждения, производящие окраску (отделку) и связанный с нею ремонт здания, несут полную ответственность за точное выполнение настоящей инструкции и привлекаются к ответственности за нарушение ее.
- Цветовая гамма рекламодателей должна гармонизировать с основным колористическим решением фасадов здания.
- По всем вопросам, связанным с производством работ, необходимо обращаться в ДГА г. Перми (ул. Сибирская, 15, каб. 316, тел. 212-76-98).



Ведомость ссылочных и прилагаемых документов

ОБОЗНАЧЕНИЕ	НАИМЕНОВАНИЕ	ПРИМЕЧАНИЕ
	<u>Ссылочные документы</u>	
Постановление администрации г. Перми от 22.02.2017 № 130	«Об утверждении формы и Порядка согласования паспорта внешнего облика объекта капитального строительства (колерного паспорта)»	
Решение Пермской городской Думы от 18.12.2018 № 265	«Об утверждении Правил благоустройства территории города Перми и о признании утратившими силу отдельных решений Пермской городской Думы»	
05-06-2012/62-ОФ	«Колерный паспорт здания по ул. Юрша, 62 в Мотовилихинском районе города Перми». Попов, 2012 год	Согласован ДГА г. Перми 18.06.2012
СЭД-059-22-01-40-2353 от 21 августа 2018 г.	«Колерный паспорт здания по ул. Юрша, 62 в Мотовилихинском районе г. Перми». ООО «Архитектурная мастерская «ГОРОД», шифр: 042-2018-ОФ	Согласован ДГА г. Перми 24.08.2018
СЭД-059-22-01-62-1169 от 26 февраля 2020 г.	«Колерный паспорт объекта капитального строительства по улице Юрша, дом № 62, Мотовилихинского района г. Перми». ООО «РА Призма», шифр: 101-12-2019-ОФ	Согласован ДГА г. Перми 18.03.2020

Условные обозначения:

-  - здание общественного назначения - торговый центр, расположенное по адресу: г. Пермь, Мотовилихинский район, ул. Юрша, 62
-  - фасады и его элементы, на которых размещаются средства размещения информации
-  - условная координационная ось

						011-03-2020-ОФ				
						Колерный паспорт объекта капитального строительства по ул. Юрша, № 62 Мотовилихинского района г. Перми				
Изм.	Коп.уч.	Лист	№ док.	Подпись	Дата	Здание общественного назначения - торговый центр	Стадия	Лист	Листов	
Разраб.				<i>Юрша</i>	03.20		П	2		
Н.контроль						Хозяинова	<i>Юрша</i>	03.20	Общие данные (окончание)	
						ООО «Архитектурная мастерская «ГОРОД», г.Пермь				

Фрагмент главного фасада по ул.Юрша в осях 1-2



Фрагмент бокового фасада по в осях А-Б



Боковой фасад по в осях А-Б



Главный фасад по ул.Юрша в осях 1-2



Боковой фасад в осях Б-А



Дворовой фасад в осях 2-1



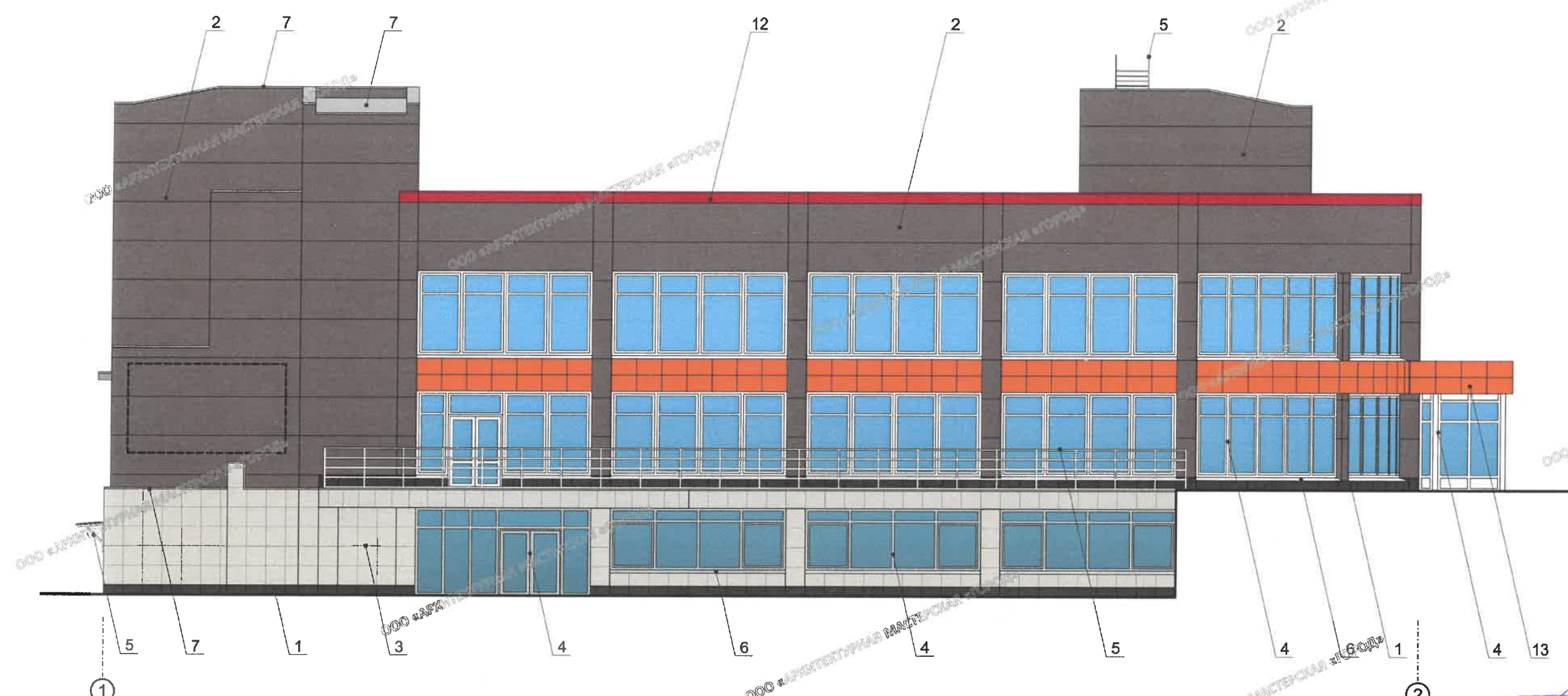

						011-03-2020-ОФ			
						Колерный паспорт объекта капитального строительства по ул. Юрша, № 62 Мотовилихинского района г. Перми			
Изм.	Кол.уч.	Лист	№док.	Подпись	Дата	Здание общественного назначения - торговый центр	Стадия	Лист	Листов
Разраб.		Хозяинова		<i>Хозяинова</i>	03.20		П	3	
						Существующее состояние фасадов	ООО «Архитектурная мастерская «ГОРОД», г.Пермь		
Н.контроль		Хозяинова		<i>Хозяинова</i>	03.20				

Главный фасад по ул.Юрша в осях 1-2



Условные обозначения

-  - основные места размещения дополнительного оборудования
-  - выноска и номер позиции согласно Ведомости отделки фасадов на листе 1
-  - условная координационная ось

Примечание:

1. В случае, если наружные лестницы при дополнительно устроенных входах в общественные помещения здания выходят за границы предоставленного земельного участка и красные линии квартала, то устройство дополнительных или переустройство существующих входных групп требует получения разрешения в установленном порядке.
2. В случае устройства или переустройства (перепланировки, ремонта, реконструкции) помещений общественного назначения, их входных групп в обязательном порядке должны быть предусмотрены мероприятия по обеспечению доступности данных помещений для маломобильных групп населения, включая инвалидов, использующих кресла-коляски и собак-проводников (далее-МГН) в соответствии с требованиями СП 59.13330.2016 Свод правил. Доступность зданий и сооружений для маломобильных групп населения. Данный свод правил касается функционально-планировочных элементов зданий и сооружений, их участков или отдельных помещений, доступных для МГН (входные узлы, коммуникации, пути эвакуации, помещения и зоны обслуживания, а также их информационное и инженерное обустройство). В частности, лестницы при входах в общественные помещения должны дублироваться пандусами с уклоном не более 1:20 (5%) или иными средствами подъема (подъемные платформы, лифты и т. д.). Согласно вышеуказанному Своду правил наружные лестницы и пандусы должны иметь поручни с учетом технических требований к опорным стационарным устройствам по ГОСТ Р 51261; размеры входной площадки при открывании дверей наружу должны быть не менее 1,4 x 2,0 или 1,5 x 1,85; размеры входной площадки с пандусом не менее 2,2 x 2,2 м;
3. Условия размещения дополнительного оборудования на фасадах см. на листе 5.



СОГЛАСОВАНО
 замоститель Начальника ДГА
 г. Пермь, телефонный кабинет 309
 Д.Ю. Пашин
 06.04.2020

						011-03-2020-ОФ			
						Колерный паспорт объекта капитального строительства по ул. Юрша, № 62 Мотовилихинского района г. Перми			
Изм.	Кол.уч.	Лист	Недок.	Подпись	Дата	Здание общественного назначения - торговый центр	Стадия	Лист	Листов
Разраб.		Хозяинова		<i>Хозяинова</i>	03.20		П	4	
						Главный фасад по ул. Юрша в осях 1-2	ООО «Архитектурная мастерская «ГОРОД», г.Пермь		
Н.контроль		Хозяинова		<i>Хозяинова</i>	03.20				

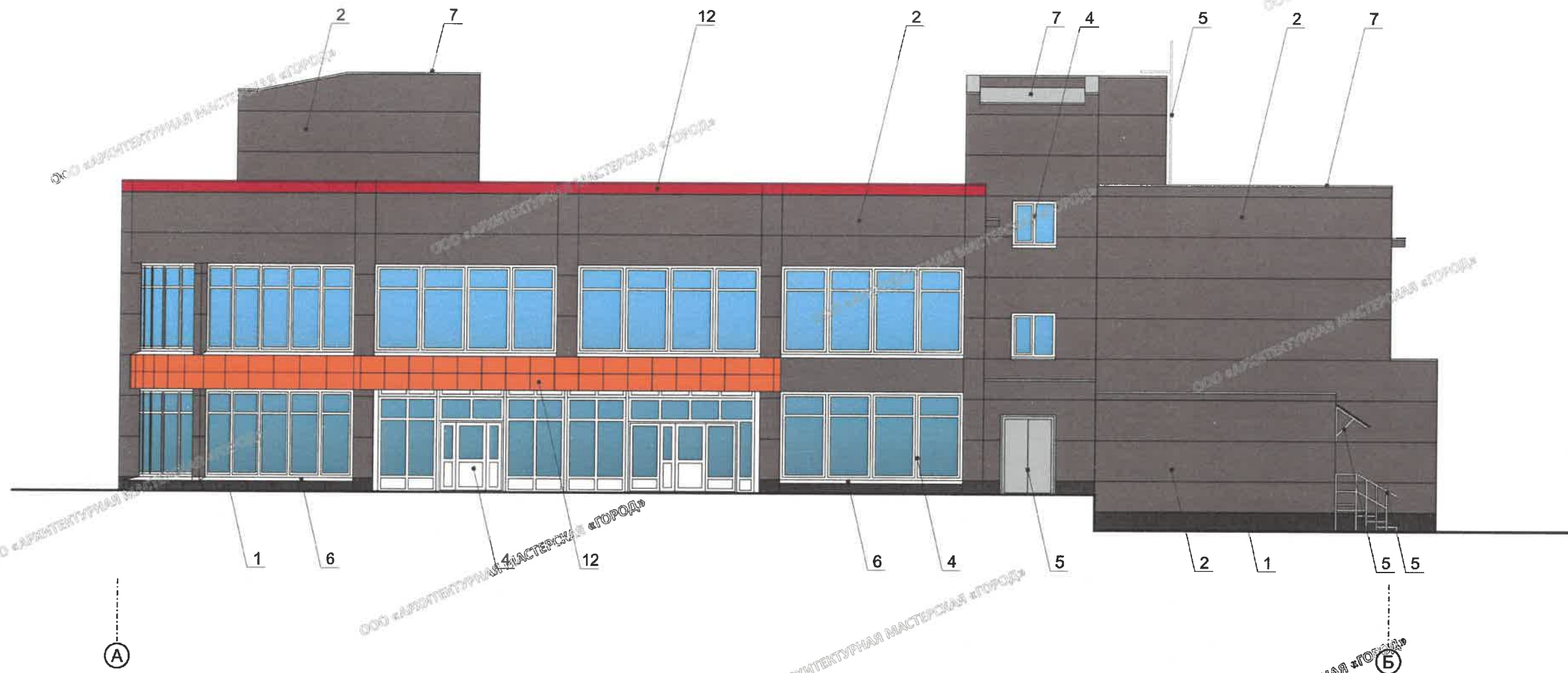
Боковой фасад в осях А-Б



Условные обозначения:

-  - выноска и номер позиции согласно Ведомости отделки фасадов на листе 1
-  - условная координационная ось

Примечание:

1. Запрещается размещение на фасадах антенн, наружных блоков вентиляции и кондиционирования, вентиляционных труб, элементов систем газоснабжения и других технологических элементов зданий и сооружений. Антенны, наружные блоки вентиляции и кондиционирования, вентиляционные трубы, элементы системы газоснабжения и другие технологические элементы зданий и сооружений могут размещаться на кровле объектов капитального строительства компактными упорядоченными группами с использованием единой несущей основы, в том числе с устройством ограждения, а также на фасадах, не обращенных к историческим линиям застройки (улицам);
2. В исключительных случаях, при отсутствии технологической возможности монтажа на дворовой фасад или кровлю здания наружных блоков систем вентиляции и кондиционирования, устанавливаемых для помещений организаций или квартир, имеющих выход только на фасады, обращенные к историческим линиям застройки (улицам), могут применяться системы вентиляции и кондиционирования без наружных блоков с выводом на фасад через отверстия в стене двух гофрированных трубок, закрываемых декоративными решетками. Пример установки такой системы вентиляции и кондиционирования без наружного блока см. на листе 6. Место вывода трубок на фасад в таком случае должно размещаться строго под оконным проемом и отцентровано по вертикальной оси окна;
3. Условия устройства дополнительных или переустройства существующих входных групп см. лист 4.



СОГЛАСОВАНО
1^й заместитель начальника ДГА
г. Перми - главный архитектор
Д.Ю. Пашин
06 04 2020

						011-03-2020-ОФ			
						Колерный паспорт объекта капитального строительства по ул. Юрша, № 62 Мотовилихинского района г. Перми			
Изм.	Кол.уч.	Лист	Недок.	Подпись	Дата	Здание общественного назначения - торговый центр	Стадия	Лист	Листов
Разраб.		Хозяинова		<i>Хозяинова</i>	03.20		П	5	
						Боковой фасад в осях А-Б		ООО «Архитектурная мастерская «ГОРОД» г.Пермь	
Н.контроль		Хозяинова		<i>Хозяинова</i>	03.20				

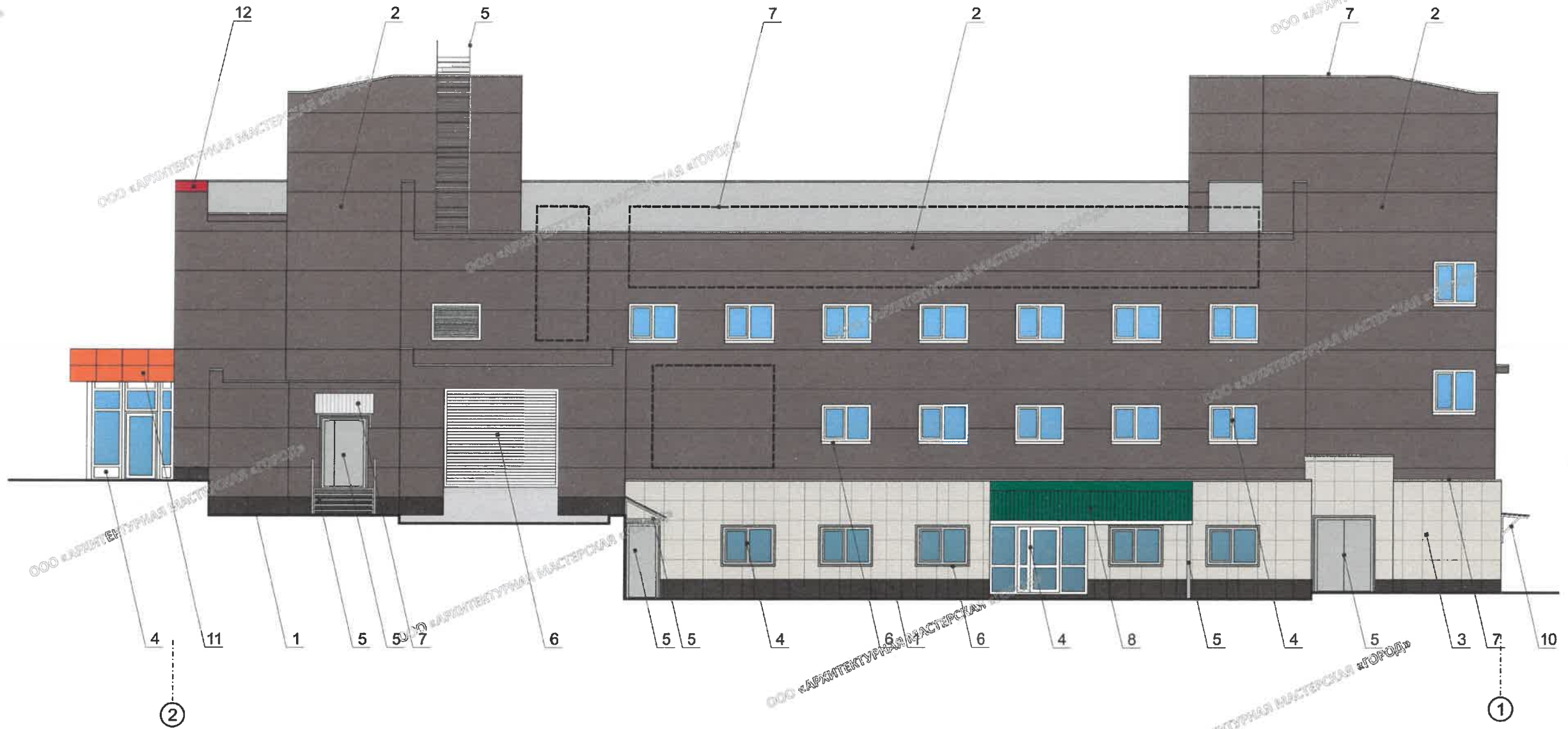
Дворовой фасад в осях 2-1



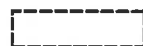

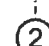
Условные обозначения:

-  - основные места размещения дополнительного оборудования
-  - выноска и номер позиции согласно Ведомости отделки фасадов на листе 1
-  - условная координационная ось

Примечание:

1. Условия устройства дополнительных или переустройства существующих входных групп см. лист 4;
2. Условия размещения дополнительного оборудования на фасадах см. лист 5.



СОГЛАСОВАНО
 1^й заместитель начальника ДГА
 г. Пермь - главный архитектор
 Д.Ю. Пашкин
 06.04.2020

						011-03-2020-ОФ			
						Колерный паспорт объекта капитального строительства по ул. Юрша, № 62 Мотовилихинского района г. Перми			
Изм.	Кол.уч.	Лист	№ док.	Подпись	Дата	Здание общественного назначения - торговый центр	Стадия	Лист	Листов
Разраб.		Хозяинова			03.20		П	6	
Дворовой фасад в осях 2-1						ООО «Архитектурная мастерская «ГОРОД», г.Пермь			
Н.контроль		Хозяинова			03.20				

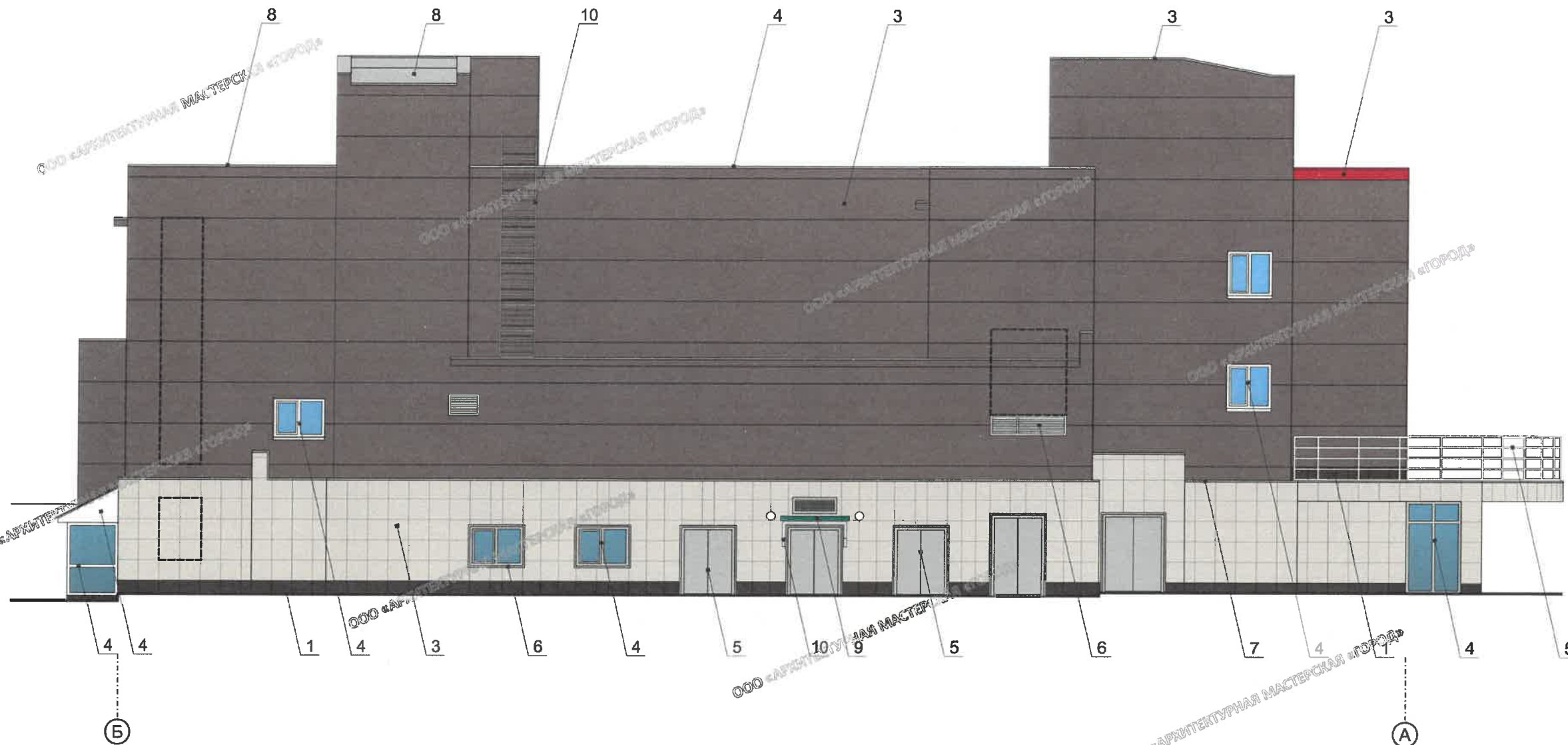
Боковой фасад в осях Б-А



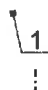

Условные обозначения:

-  - основные места размещения дополнительного оборудования
-  - выноска и номер позиции согласно Ведомости отделки фасадов на листе 1
-  - условная координационная ось

Примечание:

1. Условия устройства дополнительных или переустройства существующих входных групп см. лист 4;
2. Условия размещения дополнительного оборудования на фасадах см. лист 5.

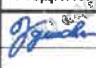
СОГЛАСОВАНО
 1^й заместитель начальника ДГА
 г. Пермь, главный архитектор
 Д.Ю. Паршин
 06.09.2020

						011-03-2020-ОФ			
						Колерный паспорт объекта капитального строительства по ул. Юрша, № 62 Мотовилихинского района г. Перми			
Изм.	Кол.уч.	Лист	Недок.	Подпись	Дата	Здание общественного назначения - торговый центр	Стадия	Лист	Листов
Разраб.		Хозяинова			03.20		П	7	
						Боковой фасад в осях Б-А	ООО «Архитектурная мастерская «ГОРОД», г.Пермь		
Н.контроль		Хозяинова			03.20				

Главный фасад по ул.Юрша в осях 1-2

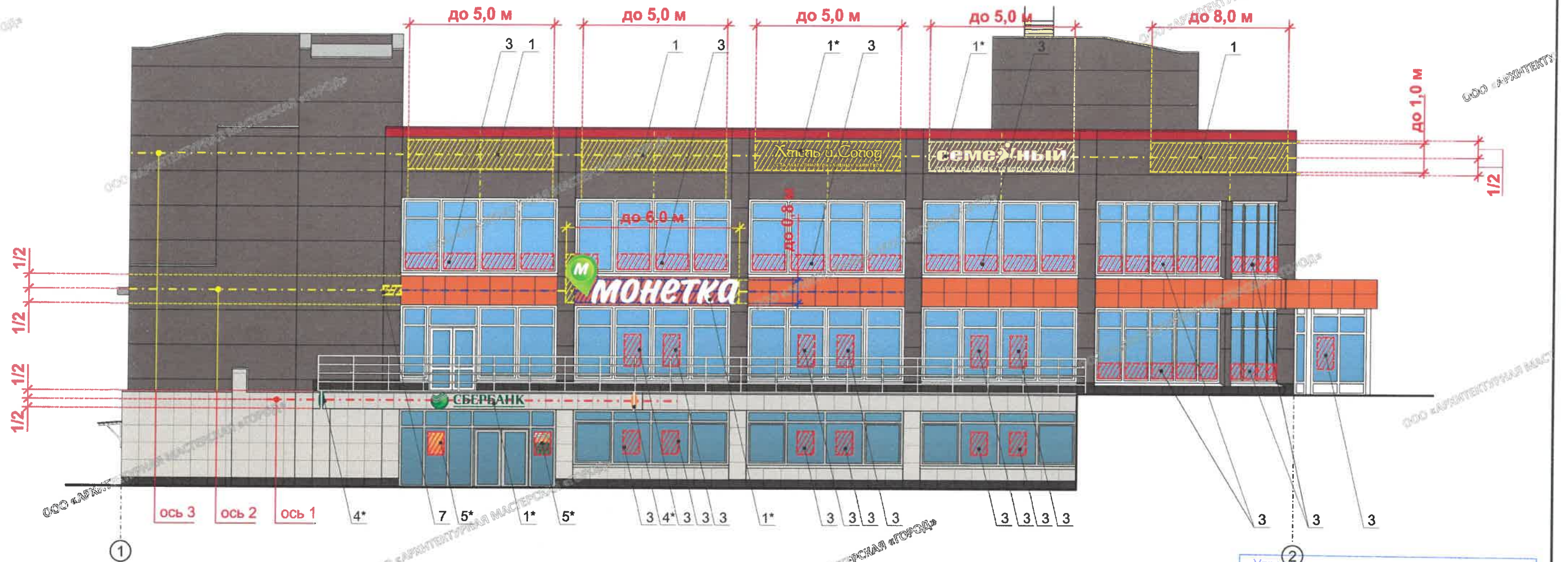

Ведомость средств размещения информации, рекламных конструкций

№	Тип объекта, материал, способ крепления	Цвет	Наличие подсветки
1	Вывеска - объёмные буквы и/или логотипы без подложки, размещенные на направляющих, выкрашенных в цвет фасада. Металл, пластик, пленки	Фирменные цвета	Возможна внутренняя или контурная подсветка
2	Вывеска - объёмные буквы и/или логотипы без подложки, размещенные на направляющих, установленных на крыше здания. Металл, пластик, пленки	Фирменные цвета	Возможна внутренняя или контурная подсветка
3	Информация - не сплошная пленочная аппликация в виде текста или контурного изображения на стекле. Площадь выклейки - не более 30% от площади одного поля остекления. Самоклеящиеся пленки по стеклу или вывеска - панно (постер или световой короб), размещенное в оконном проеме за стеклом. Площадь панно - не более 50% от площади одного поля остекления (см. примечание 8 на л. 9). Металл, пластик, пленки	Фирменные цвета	Возможна внутренняя подсветка для светового короба
4	Панель-кронштейн в виде логотипа, размерами не более 500 x 500 x 200 мм (Д x В x Ш). Металл, пластик, пленки	Фирменные цвета	Возможна внутренняя или контурная подсветка
5	Информационная табличка одиночная, размерами не более 500 x 700 мм (Д x В) (см. примечания 6 и 7 на л. 9). Металл, пластик, пленки, самоклеящиеся пленки по стеклу	Фирменные цвета	Возможна внутренняя подсветка
6	Информационные таблички модульные (см. пример группировки табличек на л. 9), размещенные на общей однотонной плоской подложке. Металл, пластик, пленки	Фон табличек - RAL 9016 или прозрачный. Изображение - фирменные цвета	Возможна внутренняя подсветка
7	Указатель с наименованием улицы и номера здания, размерами не более 300 x 450 мм (Д x В). Металл, пластик, пленки	Стандартный: фон - синий (R-0, G-20, B-120), текст - белый	Возможна внутренняя подсветка

Условные обозначения

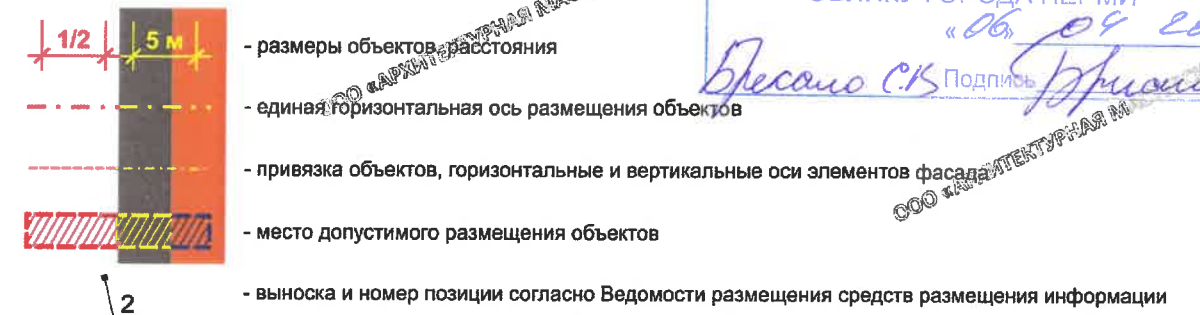

Примечание:

1. Показание к изображению (примечание) см. лист 9.

011-03-2020-ОФ					
Коперный паспорт объекта капитального строительства по ул. Юрша, № 62 Мотовилихинского района г. Перми					
Изм.	Кол.уч.	Лист	№ док.	Подпись	Дата
Разраб.	Хозяинова	Джурча	03.20		
Здание общественного назначения - торговый центр					
Стадия П					
Лист 8					
Листов					
Размещение объектов городской информации (начало)					
ООО «Архитектурная мастерская «ГОРОД», г.Пермь					
Н.контроль	Хозяинова	Джурча	03.20		

Управление архитектуры и городского дизайна
ДГА администрации г.Перми
СООТВЕТСТВУЕТ АРХИТЕКТУРНОМУ
ОБЛИКУ ГОРОДА ПЕРМИ
«06.09.2020»
Бресано С.В. Подпись Джурча

Фасад в осях А-Б

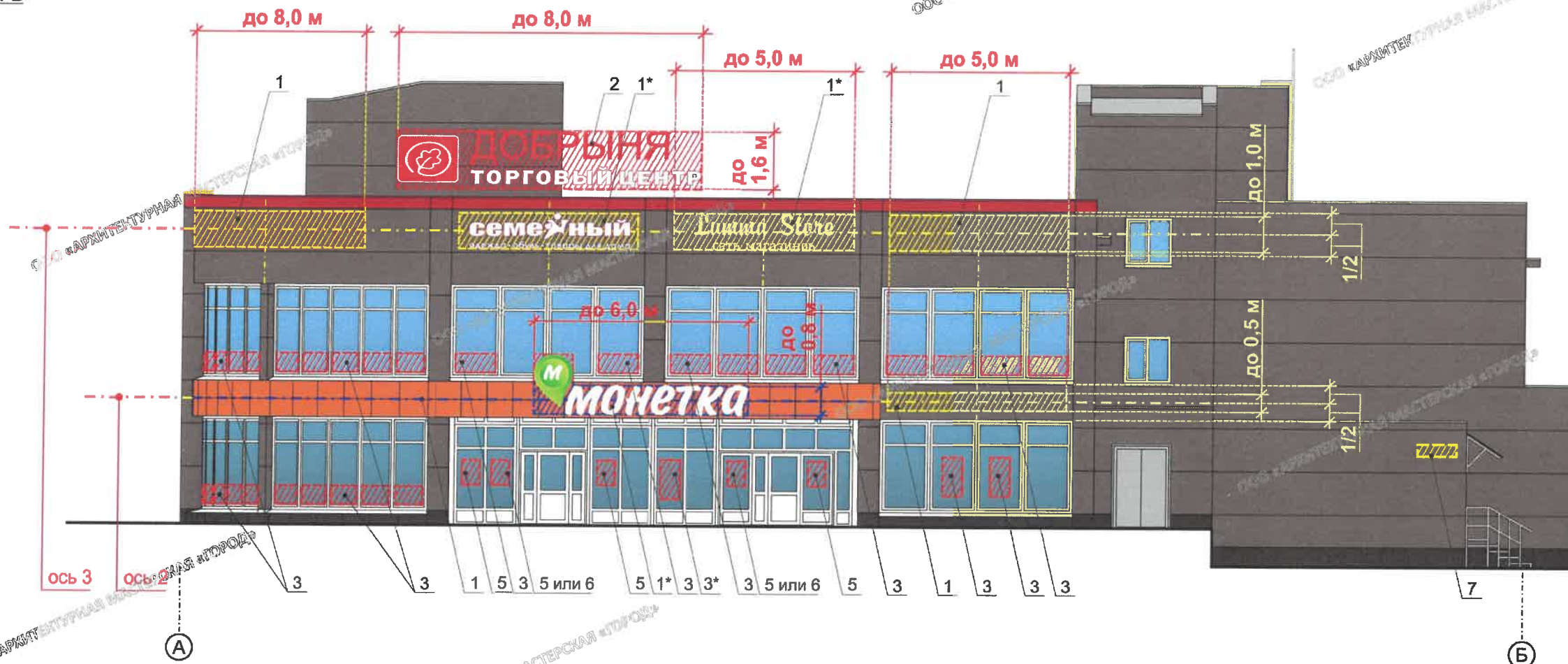

Условные обозначения

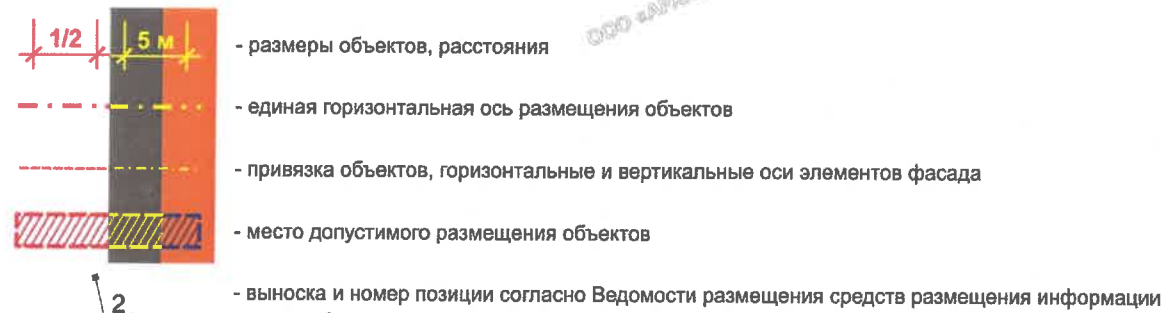

Примечание:

1. Ведомость размещения средств размещения информации, рекламных конструкций см. лист 8;
2. Единая горизонтальная ось — это условная прямая линия, относительно которой располагаются вывески. Месторасположение оси на фасаде определяется как половина расстояния между верхним и нижним архитектурным элементом (окна, наличники, карниз, фриз и др.), выделяющимся (западающим, выступающим) из плоскости стены;
3. Размещение вывесок должно осуществляться в границах места допустимого размещения средств размещения информации, установленных данным колерным паспортом;
4. Размещение вывесок, обозначенных в данном колерном паспорте только в виде места допустимого размещения (штриховкой), по отношению друг к другу, их конфигурация и наполненность информацией должны соответствовать стандартным требованиям к вывескам, их размещению и эксплуатации, установленным и утвержденным в Правилах благоустройства города Перми, утвержденных решением Пермской городской Думы от 18 декабря 2018 года № 265;
5. В случае, если планируемые к размещению вывески, обозначенные в данном колерном паспорте только в виде места допустимого размещения (штриховкой), не соответствуют стандартам, установленным Правилами благоустройства города Перми, утвержденными решением Пермской городской Думы от 18 декабря 2018 года № 265, потребуется внесение изменений в настоящий колерный паспорт с целью отображения таких вывесок в их планируемом виде;
6. При размещении трех допустимых одиночных информационных табличек в пределах одной входной группы их размер и уровень размещения по высоте должны быть одинаковыми;
7. В случае, если один вход в здание (в помещение) используется более чем тремя организациями, одиночные информационные таблички заменяются на сгруппированные модульные информационные таблички (см. пример группировки на данном листе);
8. Габариты панно должны быть одинаковыми на протяжении фасада в границах занимаемого организацией помещения. Каждое панно должно быть отцентровано относительно своего поля остекления. Для выклек — должно быть разработано единое художественное решение для фасада в границах занимаемого организацией помещения;
9. Узлы крепления конструкций к фасаду разрабатываются отдельным рабочим проектом;
10. Позиции, обозначенные «*» согласованы в ранее выполненных колерных паспортах.

Пример группировки модульных информационных табличек

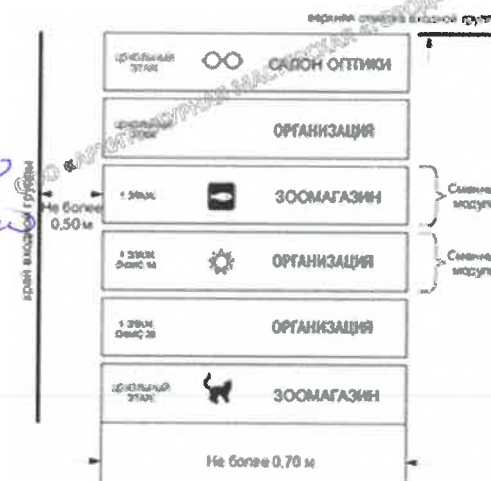

Управление архитектуры и городского дизайна
ДГА администрации г.Перми
СООТВЕТСТВУЕТ АРХИТЕКТУРНОМУ
ОБЛИКУ ГОРОДА ПЕРМИ
06.08.2020
Вресало С.В. Подпись

						011-03-2020-ОФ			
						Колерный паспорт объекта капитального строительства по ул. Юрша, № 62 Мотовилихинского района г. Перми			
Изм.	Кол.уч.	Лист	№ док.	Подпись	Дата	Здание общественного назначения - торговый центр	Стадия	Лист	Листов
Разраб.		Хозяинова		<i>Хозяинова</i>	03.20		П	9	
						Размещение объектов городской информации (продолжение)	ООО «Архитектурная мастерская «ГОРОД», г.Пермь		
Н.контроль		Хозяинова		<i>Хозяинова</i>	03.20				

Фасад в осях 2-1



Схемы компоновки объемных букв и/или логотипов, знаков относительно оси и места допустимого размещения

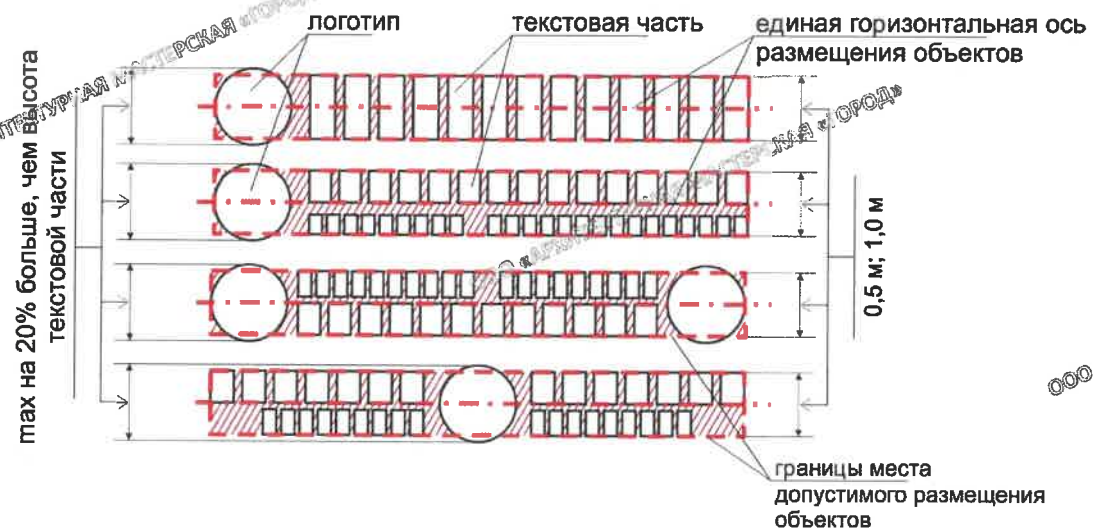

Условные обозначения

Управление архитектуры и городского дизайна
ДГА администрации г.Перми
СООТВЕТСТВУЕТ АРХИТЕКТУРНОМУ
ОБЛИКУ ГОРОДА ПЕРМИ
06.04.2020
Бресано С.В. Подпись: *Бресано С.В.*

- размеры объектов, расстояния
- единая горизонтальная ось размещения объектов
- привязка объектов, горизонтальные и вертикальные оси элементов фасада
- место допустимого размещения объектов
- выноска и номер позиции согласно Ведомости размещения средств размещения информации

Примечание:

1. Ведомость средств размещения информации, рекламных конструкций см. лист 8;
2. Указания к изображению (примечание) см. лист 9.

						011-03-2020-ОФ			
						Колерный паспорт объекта капитального строительства по ул. Юрша, № 62 Мотовилихинского района г. Перми			
Изм.	Кол.уч.	Лист	№ док.	Подпись	Дата	Здание общественного назначения - торговый центр	Стадия	Лист	Листов
Разраб.		Хозяинова		<i>Хозяинова</i>	03.20		П	10	
						Размещение объектов городской информации (окончание)	ООО «Архитектурная мастерская «ГОРОД», г.Пермь		
Н.контроль		Хозяинова		<i>Хозяинова</i>	03.20				

Позиция согласно ведомости отделки фасадов	Координаты цвета RAL 2008	C:	0	
		M:	60	
		Y:	100	
		K:	0	
		R:	243	
		G:	117	
11		B:	44	

Позиция согласно ведомости отделки фасадов	Координаты цвета Caparol 3D-System Plus Magma 10	C:	45	
		M:	57	
		Y:	54	
		K:	41	
		R:	113	
		G:	88	
2		B:	83	

Позиция согласно ведомости отделки фасадов	Координаты цвета RAL 3020	C:	0	
		M:	100	
		Y:	100	
		K:	10	
		R:	193	
		G:	18	
12		B:	28	

Позиция согласно ведомости отделки фасадов	Керамогранит 60x60 Шоколадно-коричневый	1	

Позиция согласно ведомости отделки фасадов	Координаты цвета RAL 9006	C:	0	
		M:	0	
		Y:	0	
		K:	40	
		R:	165	
		G:	168	
4, 5, 6		B:	166	

Позиция согласно ведомости отделки фасадов	Керамогранит 60x60 Молочный	3	

Позиция согласно ведомости отделки фасадов	Координаты цвета RAL 6024	C:	90	
		M:	10	
		Y:	80	
		K:	10	
		R:	0	
		G:	135	
8		B:	84	

Позиция согласно ведомости отделки фасадов	Координаты цвета RAL 9010	C:	0	
		M:	0	
		Y:	5	
		K:	0	
		R:	247	
		G:	249	
4, 5, 6		B:	239	

СОГЛАСОВАНО
 1 заместитель начальника ДТА
 г. Пермь
 Д.Ю. Павлов
 06.09.2020

						011-03-2020-ОФ			
						Коперный паспорт объекта капитального строительства по ул. Юрша, № 62 Мотовилихинского района г. Перми			
Изм.	Кол.уч.	Лист	№ док.	Подпись	Дата	Здание общественного назначения - торговый центр	Стадия	Лист	Листов
Разраб.		Хозяинова		<i>Хозяинова</i>	03.20		П	11	11
						Эталонеры колеров	ООО «Архитектурная мастерская «ГОРОД», г.Пермь		
Н.контроль		Хозяинова		<i>Хозяинова</i>	03.20				