

Индивидуальный Предприниматель Малышев Дмитрий Олегович

25.03.2020 № 059-22-01-26-1812

**ПАСПОРТ ВНЕШНЕГО ОБЛИКА ОБЪЕКТА КАПИТАЛЬНОГО СТРОИТЕЛЬСТВА  
(КОЛЕРНЫЙ ПАСПОРТ)**

АДРЕС ОБЪЕКТА: г. Пермь, административный район Ленинский, Комсомольский  
проспект, здание (строение) 16.

170320 - КП16

ПЕРМЬ 2020 г.

Ведомость чертежей

ЛИСТ	НАИМЕНОВАНИЕ	ПРИМЕЧАНИЯ
1	Общие данные (Начало)	
2	Общие данные (Продолжение)	
3	Существующее состояние фасадов	
4	Главный фасад	
5	Боковые фасады	
6	Дворовый фасад	
7-8	Размещение средств размещения информации, рекламных конструкций	
9	Архитектурно-художественная подсветка	
10	Эталоны колеров	

Ведомость отделки фасадов

ПОЗ.	ЭЛЕМЕНТ ФАСАДА	ЭТАЛОН ЦВЕТА	ОБОЗНАЧ.	ВИД ОТДЕЛКИ	ПРИМЕЧ.
1	Поле стены первого этажа		RAL 040 70 20	Рустовка, профиль прямоугольный, штукатурка, краска	Каталог цветов RAL DESIGN
2	Окна, переплёты балконов первого этажа		RAL 8007	Система алюминиевых профилей, металлопластик	
3	Брандмауэр		RAL 3009	Кирпич красный	
4	Двери, переплёты дверей		RAL 8007	Система алюминиевых профилей, металл, металлопластик	
5	Лестницы		RAL 9006	Бетон, плитка, металл	
6	Ограждения балконов, ограждения въездной группы во двор, ограждение кровли, лестницы. Летнее кафе.		RAL 8022	Металл, дерево, краска	
7	Ограждения, поручни, ограждения кровли, козырьки, стойки		RAL 9006	Металл, бетон	
8	Окна, переплёты балконов, витрин, входных групп	Белый	RAL 9016	Система алюминиевых профилей, металлопластик	
9	Покрытие крыши и козырьков, слуховых окон		RAL 9006	Металл, фальцевая кровля	
10	Трубы водосточные	Белый	RAL 9016	Металл оцинкованный с полимерным покрытием	
11	Декоративные элементы фасада, плиты балконов, трубы вентиляционные, столбы.	Белый	RAL 9016	Штукатурка, окраска	Каталог цветов RAL DESIGN
12	Поле стены 2-4 этажа (главный фасад)		RAL 9001	Штукатурка, окраска	
13	Цоколь		RAL 040 70 20	Штукатурка	
14	Покрытие козырька входной группы дворового фасада		RAL 3009	Гибкая черепица	

Пояснительная записка

Объект: Многоэтажный жилой дом со встроенно-пристроенными административными и торговыми помещениями на первом этаже по адресу: г. Пермь, Ленинский район, ул. Комсомольский проспект, 16. Год постройки: 1957. Крыша скатная, стены - кирпич, отделка фасада - штукатурка с окраской.

Здание находится на территории объекта культурного наследия регионального значения - достопримечательного места «Комсомольский проспект» и на территории объекта археологического наследия - достопримечательного места «Пермь Губернская, поселение», утверждено приказом Министерства культуры, молодежной политики и массовых коммуникаций Пермского края от 1 августа 2014 г.

Цель разработки колерного паспорта:

1. Определение и согласование допустимых мест размещения средств размещения информации, рекламных конструкций.
2. Определение места размещения, вида и внешнего облика новой входной группы.

Настоящим колерным паспортом:

1. Сохраняются ранее установленные типы отделки и цветовое решение.
2. Предусматривается размещение средств размещения информации организаций, располагающихся в здании.

В соответствии с Градостроительным кодексом Российской Федерации, решением Пермской городской Думы от 18.12.2018 № 265 (ред. 24.09.2019) «Об утверждении Правил благоустройства территории города Перми и о признании утратившим силу отдельных решений Пермской городской Думы» и постановлением администрации города Перми от 22.02.2017 № 130 (ред. от 12.11.2019) « об утверждении формы и порядка согласования паспорта внешнего облика объекта капитального строительства(колерного паспорта)» проекты колерных паспортов либо проекты изменений в колерные паспорта не являются разрешительной документацией на строительство, реконструкцию объекта капитального строительства; не являются правовым основанием на устройство пристроек, навесов, козырьков.

Настоящий колерный паспорт разработан в соответствии с требованиями Постановления Администрации города Перми от 22.02.2017 №130 (ред. от 12.11.2019) «Об утверждении формы и порядка согласования паспорта внешнего облика объекта капитального строительства (колерного паспорта).

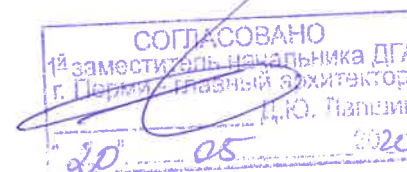

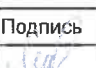
170320 - КП16					
Колерный паспорт объекта капитального строительства по ул. Комсомольский проспект, 16, Ленинского района г. Перми					
Кол.уч.	Кол.уч.	Лист	№ док	Подпись	Дата
Разраб.		Малышев Д.О.			
Многоэтажный жилой дом со встроенно-пристроенными административными и торговыми помещениями				Стадия	Лист
				П	1
				Листов	10
Общие данные (Начало)				ИП Малышев Д.О. 8 (342) 204 48-82	

Ведомость ссылочных и прилагаемых документов

ОБОЗНАЧЕНИЕ	НАИМЕНОВАНИЕ	ПРИМЕЧАНИЕ
Приказ Министерства культуры, молодежной политики и массовых коммуникаций Пермского края от 1 августа 2014 г. №СЭД-27-01-09-291	Об установлении границ территории объекта археологического наследия - достопримечательного места "Пермь Губернская, поселение"	Внесена в ГКН с учетным номером 59.01.2.1037. Предмет охраны объекта археологического наследия установлен приказом Министерства культуры Пермского края от 18.10.2016 № СЭД-27-01-10-591 "Об установлении предмета охраны объектов археологического наследия"
Приказ государственной инспекции по охране объектов культурного наследия Пермского края от 19.12.2018 № СЭД-55-01-05-563	Об установлении границ территории объекта культурного значения регионального значения - достопримечательного места "Комсомольский проспект"	Предмет охраны объекта культурного наследия, требования к осуществлению деятельности и к градостроительным регламентам в границах территории объекта культурного наследия установлены приказом министерства культуры, молодежной политики и массовых коммуникаций Пермского края от 15.03.2016 № СЭД-27-01-10-58.
Постановление Администрации г. Перми от 22.02.2017 г. № 130	Об утверждении формы и Порядка согласования паспорта внешнего облика объекта капитального строительства (колерного паспорта)	
Решение Пермской городской Думы от 18.12.2018 № 265	Об утверждении Правил благоустройства территории города Перми и о признании утратившими силу отдельных решений Пермской городской Думы.	
СЭД-059-22-01-40-3167 от 08.10.2018	Колерный паспорт фасадов многоэтажного жилого дома со встроенно-пристроенными торговыми и административными помещениями. 25-09-18-АР	Согласован 12.11.2018 г.
СЭД-059-22-01-26-559 от 11.05.2018	Колерный паспорт фасадов многоэтажного жилого дома со встроенно-пристроенными торговыми и административными помещениями. 12/03.18	Согласован 18.05.2018 г.

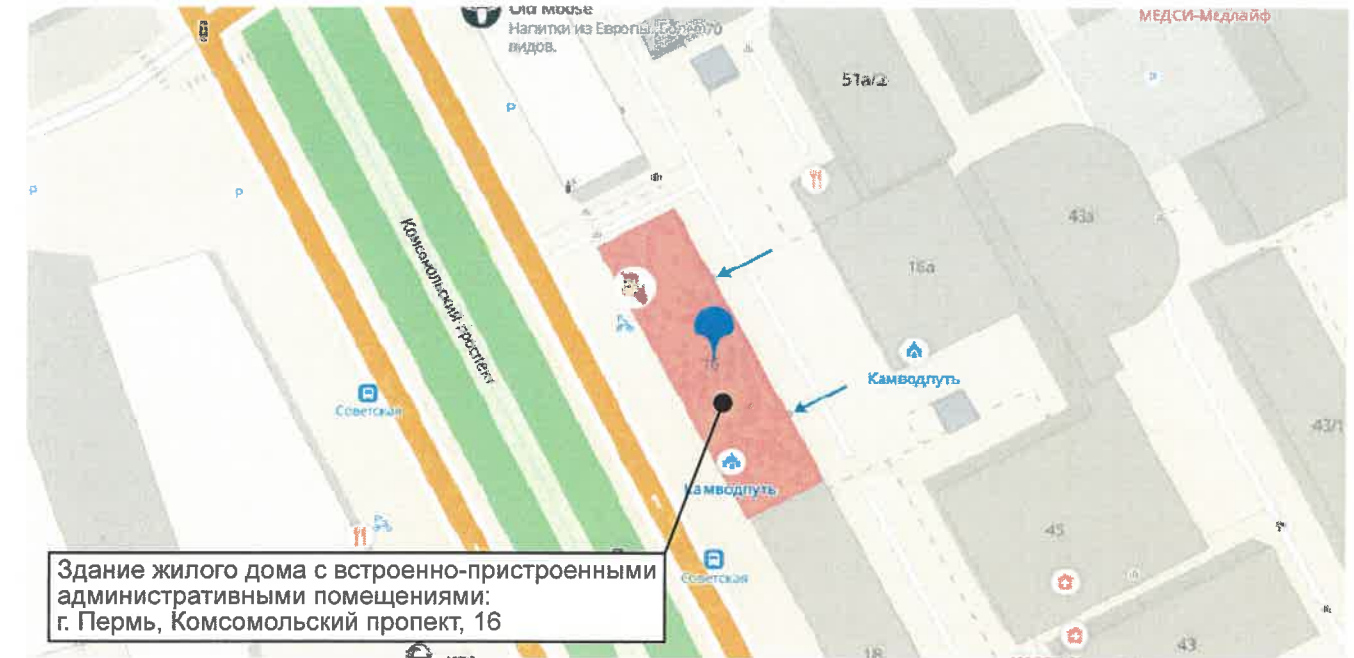

Инструкция

О порядке производства работ, связанных с окраской фасадов и всех наружных частей зданий, сооружений, строений расположенных на территории города Перми.

- Окраска фасадов и всех наружных частей зданий, сооружений, строений, ограждений, заборов, павильонов, киосков, ларьков и прочих объектов, расположенных на территории города Перми, может производиться лишь на основании колерного паспорта, согласованного Департаментом градостроительства и архитектуры Администрации города Перми (Далее - ДГА).
- До начала процесса окраски здания или какого-либо сооружения должны быть произведены работы по капитальному ремонту всех без исключения наружных частей этого здания, подлежащих окраске.
- До начала ремонта зданий, имеющих газосветовую рекламу, сообщить рекламораспространителю о предстоящих работах на фасаде здания с целью сохранения вывесок либо их демонтажа.
- Полуразрушенные и разрушенные архитектурные художественно-скульптурные детали здания, карнизы, колонны, пилястры, капители, фризы, тяги, лепные украшения, барельефы, мозаика, художественная роспись подлежат обязательному восстановлению в своем первоначальном виде. Категорически запрещается производить окраску здания без предварительного восстановления указанных деталей.
- Металлические поверхности отдельных частей здания, чугунные решетки, перила балконов и лестниц, кронштейны, дверные и оконные приборы, архитектурно-художественные детали перед окраской очищаются от грязи, ржавчины, старой краски и покрываются вновь масляной краской.
- В соответствии с выданными образцами цвета (колерами) на окраску здания организация производящая ремонт здания, составляет пробные образцы цвета, которые наносятся на видное место стены.
- Проверку и согласование пробного образца цвета (колера), а также готовности поверхности стены и отдельных наружных частей здания к окраске производит уполномоченный представитель ДГА. Без указанной проверки и согласования производить окраску фасада категорически воспрещается.
- Домоуправления, организации и учреждения, производящие окраску и связанный с нею ремонт здания, несут полную ответственность за точное выполнение настоящей инструкции и привлекаются к ответственности за нарушение ее.
- Цветовая гамма рекламоносителей должна гармонировать с основным колористическим решением фасадов здания.
- По всем вопросам, связанным с производством работ, необходимо обращаться в ДГА г. Перми (ул. Сибирская 15, каб. 314, тел. 212-76-98).

						170320 - КП16			
						Колерный паспорт объекта капитального строительства по ул. Комсомольский проспект, 16, Ленинского района г. Перми			
Кол.уч.	Кол.уч.	Лист	№ док	Подпись	Дата				
Разраб.		Малышев Д.О.		<i>[Подпись]</i>		Многоэтажный жилой дом со встроенно-пристроенными административными и торговыми помещениями	Стадия	Лист	Листов
							П	2	10
						Общие данные (Продолжение)		ИП Малышев Д.О. 8 (342) 204 48-82	





						170320 - КП16			
						Колерный паспорт объекта капитального строительства по ул. Комсомольский проспект, 16, Ленинского района г. Перми			
Кол.уч.	Кол.уч.	Лист	№ док	Подпись	Дата	Многоэтажный жилой дом со встроенно-пристроенными административными и торговыми помещениями	Стадия	Лист	Листов
Разраб.		Малышев Д.О.		<i>[Signature]</i>			П	3	10
						Существующее состояние фасадов	ИП Малышев Д.О. 8 (342) 204 48-82		





Примыкающее здание  
Комсомольский проспект, 18

СОГЛАСОВАНО  
1й заместитель начальника ДГА  
г. Пермь, главный архитектор  
Д.О. Малышев  
20 05 2020

**Примечание**

1. В случае, если наружные лестницы при дополнительно устроенных входах в общественные помещения здания выходят за границы предоставленного земельного участка и красные линии квартала, то устройство дополнительных или переустройство существующих входных групп требует получения разрешения в установленном порядке;

2. В случае устройства или переустройства (перепланировки, ремонта, реконструкции) помещений общественного назначения, их входных групп в обязательном порядке должны быть предусмотрены мероприятия по обеспечению доступности данных помещений для маломобильных групп населения, включая инвалидов, использующих кресла-коляски и собак-проводников (далее-МГН) в соответствии с требованиями СП 59.13330.2016 Свод правил. Доступность зданий и сооружений для маломобильных групп населения. Данный свод правил касается функционально-планировочных элементов зданий и сооружений, их участков или отдельных помещений, доступных для МГН (входные узлы, коммуникации, пути эвакуации, помещения и зоны обслуживания, а также их информационное и инженерное обустройство).

В частности, лестницы при входах в общественные помещения должны дублироваться пандусами с уклоном не более 1:20 (5%) или иными средствами подъема (подъемные платформы, лифты и т.д.). Согласно вышеуказанному Своду правил наружные лестницы и пандусы должны иметь поручни с учетом технических требований к опорным стационарным устройствам по ГОСТ Р 51261; размеры входной площадки при открывании дверей наружу должны быть не менее 1,4 x 2,0 или 1,5 x 1,85; размеры входной площадки с пандусом не менее 2,2x2,2 м.

**Условные обозначения:**

1 - выноска и номер позиции согласно ведомости отделки фасадов на листе 1

						170320 - КП16			
						Колерный паспорт объекта капитального строительства по ул. Комсомольский проспект, 16, Ленинского района г. Пермь			
Кол.уч.	Кол.уч.	Лист	№ док.	Подпись	Дата				
Разраб.		Малышев Д.О.		<i>[Signature]</i>		Многоэтажный жилой дом со встроенно-пристроенными административными и торговыми помещениями	Стадия	Лист	Листов
							П	4	10
						Главный фасад		ИП Малышев Д.О. 8 (342) 204 48-82	

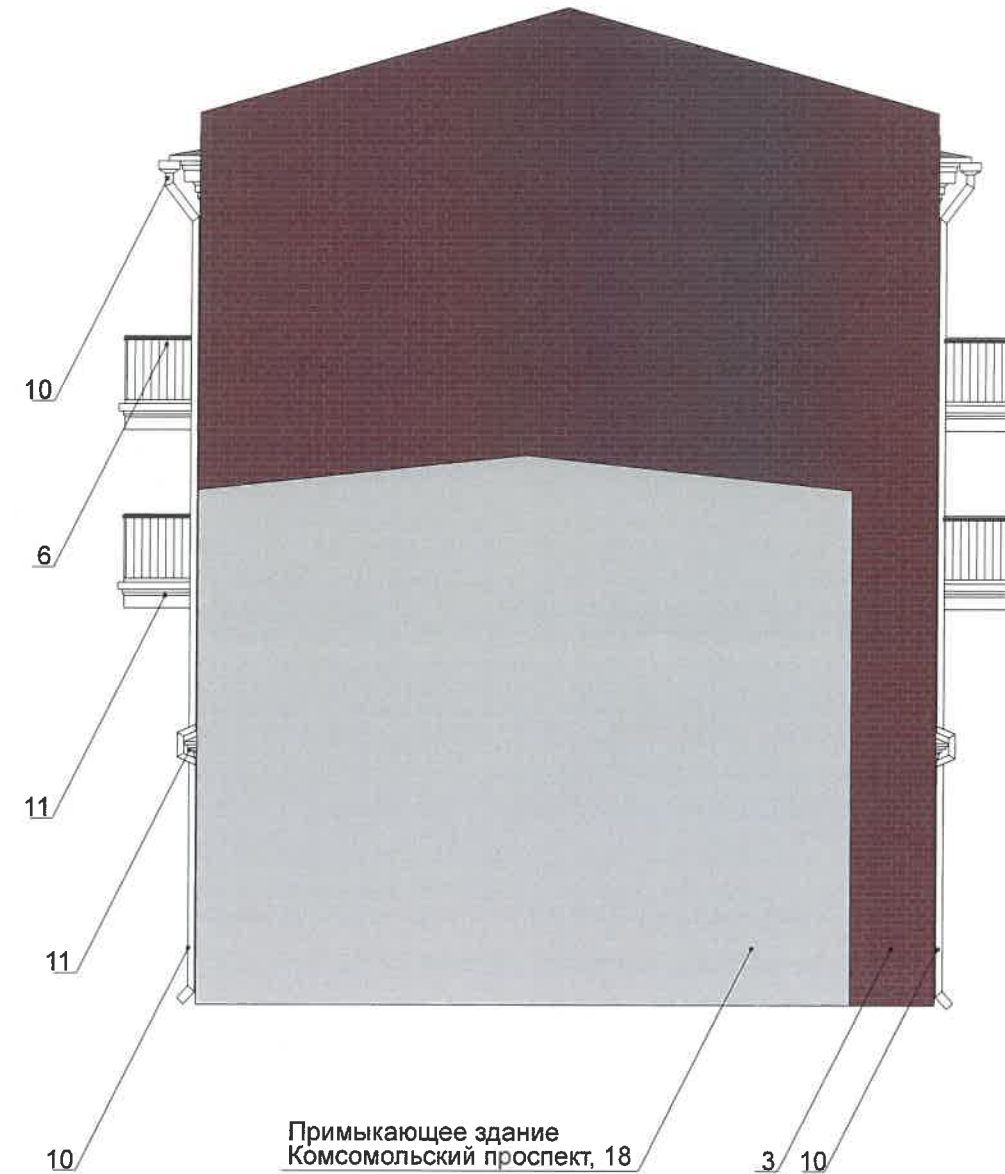
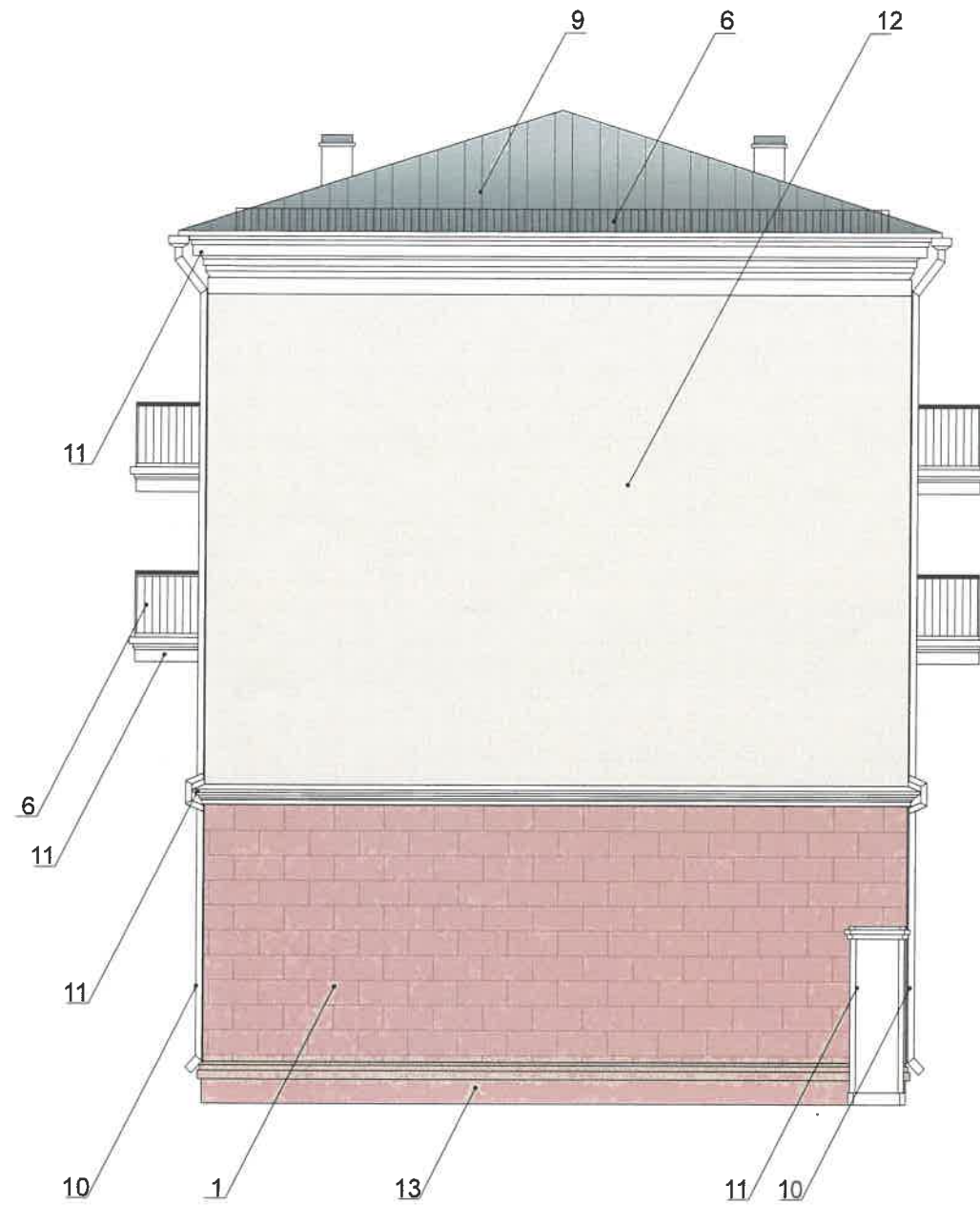

СОГЛАСОВАНО  
 14-03-2020 г. заместитель начальника ДГА  
 г. Пермь Главный архитектор  
 Д.Ю. Палкин  
 20.03.2020

**Условные обозначения:**

1 - выноска и номер позиции согласно ведомости отделки фасадов на листе 1

 - место размещения дополнительного оборудования

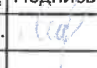
						170320 - КП16			
						Колерный паспорт объекта капитального строительства по ул. Комсомольский проспект, 16, Ленинского района г. Перми			
Кол.уч.	Кол.уч.	Лист	№ док	Подпись	Дата				
Разраб.		Малышев Д.О.				Многоэтажный жилой дом со встроенно-пристроенными административными и торговыми помещениями	Стадия	Лист	Листов
							П	5	10
						Боковой фасад	ИП Малышев Д.О. 8 (342) 204 48-82		



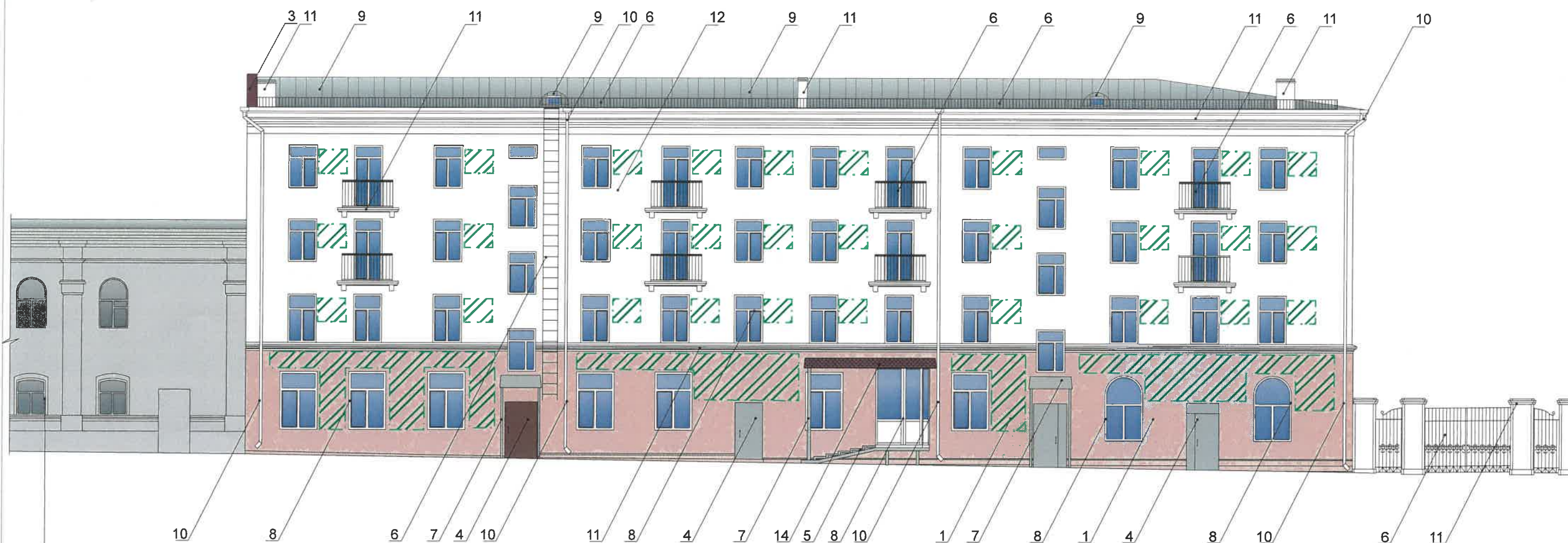

Примыкающее здание  
Комсомольский проспект, 18

СОГЛАСОВАНО  
1<sup>й</sup> заместитель начальника ДГА  
г. Перми главный архитектор  
Д.Ю. Павловин  
20.05.2020

**Примечание:**

- К дополнительному оборудованию относятся: наружные блоки систем вентиляции и кондиционирования, вентиляционные и водосточные трубы; антенны; видеокамеры наружного наблюдения; почтовые ящики; кабельные линии, пристенные электрощиты; флагштоки и так далее;
- Размещение дополнительного оборудования, дополнительных элементов и устройств на фасадах объектов капитального строительства допускается при соблюдении следующих условий:
  - соответствие размещения дополнительного оборудования архитектурному решению фасадов, предусмотренному проектной документацией, в соответствии с которой осуществлено строительство (реконструкция) Объекта, с привязкой к единой (вертикальной, горизонтальной) системе осей фасадов;
  - единая горизонтальная ось - условная прямая линия. Определяется как половина расстояния между верхним и нижним архитектурным элементом (окна, наличники, карниз, фриз и другие), выделяющимся (западающим, выступающим) из плоскости стены;
  - единая вертикальная ось - условная прямая линия. Определяется как половина расстояния между границами одного архитектурного элемента (окна, двери, колонны) либо между двумя архитектурными элементами (окна, двери, колонны);
  - комплексное решение размещения оборудования - единое архитектурное и цветовое решение (в том числе размер, форма, материал);
  - размещение дополнительного оборудования на архитектурных деталях, элементах декора, поверхностях с ценной архитектурной отделкой, а также крепление, ведущее к повреждению архитектурных поверхностей, не допускаются.

**Условные обозначения:**

1 - выноска и номер позиции согласно ведомости отделки фасадов на листе 1

 - место размещения дополнительного оборудования

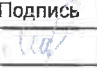
						170320 - КП16			
						Колерный паспорт объекта капитального строительства по ул. Комсомольский проспект, 16, Ленинского района г. Перми			
Кол.уч.	Кол.уч.	Лист	№ док	Подпись	Дата				
Разраб.		Малышев Д.О.				Многоэтажный жилой дом со встроенно-пристроенными административными и торговыми помещениями	Стадия	Лист	Листов
							П	6	10
						Дворовый фасад		ИП Малышев Д.О. 8 (342) 204 48-82	



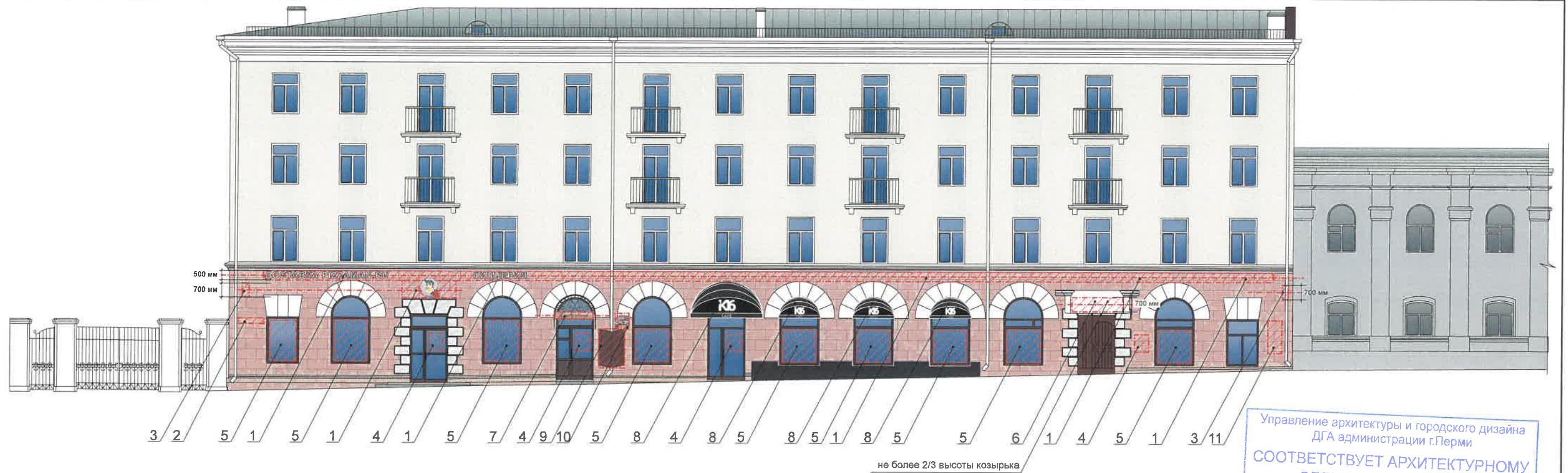

Управление архитектуры и городского дизайна  
ДГА администрации г.Перми  
**СООТВЕТСТВУЕТ АРХИТЕКТУРНОМУ  
ОБЛИКУ ГОРОДА ПЕРМИ**  
«20.05.2020»  
Капачев Подпись

**Ведомость средств размещения информации, рекламных конструкций**

Поз.	Тип объекта, материал, способы крепления	Цвет (с указанием RAL)	Наличие и тип подсветки
1	Объемные буквы или логотип на металлических направляющих в цвет фасада, высота не более 500 мм. материалы: Оргстекло, металл, пластик.	фирменные цвета	Внутренняя подсветка/ без подсветки
2	Указатель с наименованием улицы и номера дома. Материалы: оргстекло, металл, пластик.	Синий (R-(0), G-(20), B-(120)), белый	Внутренняя подсветка/ без подсветки
3	Панель-кронштейн. Размер 700*700 мм. Материалы: оргстекло, металл, пластик, выклейка плёкой.	Фирменные цвета	Внутренняя подсветка/ без подсветки
4	Информационная табличка. Пластик, выклейка плёнкой. не более 500*700 мм	Фирменные цвета	Внутренняя подсветка/ без подсветки
5	Выклейка - плёночная аппликация текстом или контурное изображение на стекле не более 30% от площади остекления или панно, размещенной в оконном проёме за стеклом площадью не более 50% от площади остекления. Материалы: металл, пластик, самокл. плёнка.	Фирменные цвета	Подсветка/ без подсветки
6	Объемные буквы или логотип на металлических направляющих в цвет козырька, высота не более 2/3 высоты козырька. Материалы: Оргстекло, металл, пластик.	фирменные цвета	Внутренняя подсветка/ без подсветки
7	Объемные буквы на декоративной конструкции выполненной на козырьке. Материалы: Оргстекло, металл, пластик, дерево.	фирменные цвета	Внутренняя подсветка/ без подсветки
8	Маркиза стандартная	Фирменные цвета	Внутренняя подсветка/ без подсветки
9	Декоративная информационная конструкция из дерева и стекла.	Фирменные цвета	Внутренняя подсветка/ без подсветки
10	Декоративный логотип из дерева	Фирменные цвета	Внутренняя подсветка/ без подсветки
11	Мемориальная доска	Фирменные цвета	Внутренняя подсветка/ без подсветки

**Примечание:**

1. Единая горизонтальная ось - это условная прямая линия, относительно которой располагаются информационные конструкции. Месторасположение оси на фасаде определяется как половина расстояния между верхним и нижним архитектурным элементом (окна, наличники, карниз, фриз и др.), выделяющимся (западающим, выступающим) из плоскости стены;
2. Размещение вывесок и рекламных конструкций должно осуществляться в границах места допустимого размещения объектов, установленных данным колерным паспортом;
3. Размещение вывесок по отношению к друг к другу, их конфигурация и наполненность информацией должны соответствовать Решению пермской городской Думы (далее ПГД г. Перми) от 18.12.2018 № 265 «Об утверждении Правил благоустройства территории города Перми и о признании утратившим силу отдельных решений Пермской городской Думы»;
4. В случае, если планируемые к размещению вывески не соответствуют типу и местам размещения средства размещения информации, рекламных конструкций колерного паспорта, потребуется внесение изменений в настоящий колерный паспорт.
5. Размещение рекламных конструкций производится на основании отдельного разрешения в соответствии с требованиями Решения Пермской городской Думы от 27.01.2009 № 11 «Об утверждении Положения о порядке установки и эксплуатации рекламных конструкций на территории города Перми»;
6. Вид вывесок в ночное время (проект подсветки) разрабатывается отдельно;
7. В случае, возникновения спорных ситуаций с другими организациями в отношении мест размещения нестандартных вывесок (расположенных не в границах занимаемого помещения), регулирование конфликта и окончательное решение по размещению вывесок той или иной претендующей организации, в соответствии с Положениями Жилищного кодекса Российской Федерации, должно применяться на собрании собственников помещений в многоквартирном доме.
8. Узлы крепления конструкций к фасаду разрабатываются отдельным рабочим проектом.

**Условные обозначения:**

1 - выноска и номер позиции согласно ведомости средств размещения информации, рекламных конструкций

- единая горизонтальная ось размещения объектов

- место допустимого размещения средств размещения информации, рекламных конструкций

						170320 - КП16			
						Колерный паспорт объекта капитального строительства по ул. Комсомольский проспект, 16, Ленинского района г. Перми			
Кол.уч.	Кол.уч.	Лист	№ док	Подпись	Дата	Многоэтажный жилой дом со встроенно-пристроенными административными и торговыми помещениями	Стадия	Лист	Листов
Разраб.		Малышев Д.О.					П	7	10
						Размещение средств размещения информации, рекламных конструкций	ИП Малышев Д.О. 8 (342) 204 48-82		





Управление архитектуры и городского дизайна  
 ДГА администрации г.Перми  
 СООТВЕТСТВУЕТ АРХИТЕКТУРНОМУ  
 ОБЛИКУ ГОРОДА ПЕРМИ  
 « 20.05.2020 »  
 Карасев С.А. Подпись

**Условные обозначения:**

1 - номер позиции согласно ведомости средств размещения информации, рекламных конструкций на листе 8

----- - единая горизонтальная ось размещения объектов

 - место допустимого размещения средств размещения информации, рекламных конструкций

						170320 - КП16			
						Колерный паспорт объекта капитального строительства по ул. Комсомольский проспект, 16, Ленинского района г. Перми			
Кол.уч.	Кол.уч.	Лист	№ док	Подпись	Дата	Многоэтажный жилой дом со встроенно-пристроенными административными и торговыми помещениями	Стадия	Лист	Листов
Разраб.		Малышев Д.О.		<i>[Signature]</i>			П	§	10
						Размещение средств размещения информации, рекламных конструкций (Продолжение)	ИП Малышев Д.О. 8 (342) 204 48-82		





Схема подсветки



**Примечание:**

Подсветка фасада за счёт линейных светильников в области карниза для создания световой линии. Направление света как на сам карниз здания (в верх), так и на фасад в целом (вниз). Остальная подсветка фасада за счёт освещения витрин на первом этаже нежилой части здания и светящихся вывесок в виде объёмных букв, коробов.

При проектировании наружной подсветки зданий и сооружений пользоваться следующими нормами и стандартами:  
 - СП 52.13330.2016 «Естественное и искусственное освещение». Актуализированная редакция СНиП 23-05-95  
 - МГСН 2.06-99 раздел "Наружное архитектурное освещение"

**Типы подсветки:**



- Дополнительная посветка жилой части не требуется
- Освещение первых нежилых этажей, витрин.
- Освещение внутри магазинов должно гармонично дополнять подсветку фасадов .

Рекомендуемые уровни освещенности в зоне выкладки товаров в витринах.

Средняя освещенность, лк, при характеристике товара по тону:

- светлый тон (фарфор, белье, косметика) 500 лк -средний тон (продукты, книги) - 750 лк
- темный тон (ткани, меха) - 1000 лк

**Условные обозначения:**

-  - архитектурно-художественная подсветка
-  - направление света
-  - линейный источник света



						<b>170320 - КП16</b>			
						Колерный паспорт объекта капитального строительства по ул. Комсомольский проспект, 16, Ленинского района г. Перми			
Кол.уч.	Кол.уч.	Лист	№ док	Подпись	Дата	Многоэтажный жилой дом со встроенно-пристроенными административными и торговыми помещениями	Стадия	Лист	Листов
Разраб.		Малышев Д.О.		<i>[Signature]</i>			П	9	10
						Архитектурно-художественная подсветка	ИП Малышев Д.О. 8 (342) 204 48-82		



Позиция согласно ведомости отделки фасадов	RAL 9016	C: 0	
8, 10, 11		M: 0	
		Y: 0	
		K: 0	
		R: 247	
		G: 251	
	B: 245		
Позиция согласно ведомости отделки фасадов	RAL 040 70 20	C: 5	
1, 13		M: 50	
		Y: 50	
		K: 10	
		R: 203	
		G: 141	
	B: 115		
Позиция согласно ведомости отделки фасадов	RAL 7040	C: 20	
5,7,9		M: 5	
		Y: 10	
		K: 40	
		R: 157	
		G: 163	
	B: 166		
Позиция согласно ведомости отделки фасадов	RAL 9001	C: 0	
12		M: 0	
		Y: 10	
		K: 5	
		R: 239	
		G: 235	
	B: 220		

Позиция согласно ведомости отделки фасадов	RAL 8007	C: 60	
2, 4		M: 70	
		Y: 80	
		K: 20	
		R: 111	
		G: 74	
	B: 47		
Позиция согласно ведомости отделки фасадов	RAL 3009	C: 5	
3, 14		M: 90	
		Y: 100	
		K: 80	
		R: 112	
		G: 55	
	B: 49		
Позиция согласно ведомости отделки фасадов	RAL 8022	C: 100	
6		M: 100	
		Y: 80	
		K: 95	
		R: 33	
		G: 31	
	B: 32		

СОГЛАСОВАНО  
 1<sup>й</sup> заместитель начальника ДГА  
 г. Перми - главный архитектор  
 Д.Ю. Пакшин  
 20.01.20

						170320 - КП16			
						Колерный паспорт объекта капитального строительства по ул. Комсомольский проспект, 16, Ленинского района г. Перми			
Кол.уч.	Кол.уч.	Лист	№ док	Подпись	Дата				
Разраб.		Малышев Д.О.		<i>Малышев</i>		Многоэтажный жилой дом со встроенно-пристроенными административными и торговыми помещениями	Стадия	Лист	Листов
							П	10	10
						Эталоны колеров		ИП Малышев Д.О. 8 (342) 204 48-82	