

**ООО "ЛАД"**

№ 069-22-01-26-2253 от 08.05.2020  
Номер и дата входящего заявления о согласовании колерного паспорта (заполняется ДГА)

**Заказчик:** ООО СЗ "Авангард"

**ПАСПОРТ ВНЕШНЕГО ОБЛИКА ОБЪЕКТА КАПИТАЛЬНОГО  
СТРОИТЕЛЬСТВА (КОЛЕРНЫЙ ПАСПОРТ)**

**АДРЕС ОБЪЕКТА:** г.Пермь, административный район Дзержинский,  
улица Строителей, здание (строение) №18а

**шифр:** 215-18-ОФ.1

**ПЕРМЬ 2020г.**



Ведомость чертежей

| Лист | Наименование  | Примечание |
|------|---|------------|
| 1    | Общие данные (начало)   |            |
| 2    | Общие данные (окончание)  |            |
| 3    | Визуализация фасадов  |            |
| 4    | Главный фасад   |            |
| 5    | Боковые фасады  |            |
| 6    | Дворовой фасад  |            |
| 7    | Размещение средств размещения информации, рекламных конструкций |            |
| 8    | Эталоны колеров   |            |

Пояснительная записка

**Объект капитального строительства** - строящийся многоквартирный 25-ти этажный одноподъездный жилой дом по адресу: г.Пермь, Дзержинский район, ул.Строителей,18а.

**Год постройки:** 2019-по настоящее время

**Нахождение в границах зон культурного наследия:** нет

Здание монолитно-каркасного типа.

Материал наружных стен: вентилируемый навесной фасад с облицовкой фиброцементными панелями.

Тип кровли: плоская рулонная с внутренним водостоком.

Стены лоджий и балконов квартир: тонкослойная полимерная штукатурка с покраской фасадными красками.

Оконные блоки : 2-камерный стеклопакеты ПВХ

Дверные блоки (наружные входной группы): алюминиевые из светопрозрачных конструкций.

**Настоящим колерным паспортом:**

-уточняются виды и места размещения средств размещения информации.

**Раздел "Архитектурно-художественная подсветка" для данного объекта капитального строительства не разрабатывается.**





В соответствии с градостроительным кодексом Российской Федерации, решением Пермской Городской Думы от 18.12.2018 № 265 "Об утверждении Правил благоустройства территории города Перми и о признании утратившим силу отдельных решений Пермской городской Думы" и постановлением администрации города Перми от 22.02.2017 №130 "Об утверждении формы и Порядка согласования паспорта внешнего облика объекта капитального строительства (колерного паспорта)" проекты колерных паспортов либо проекты изменений в колерные паспорта не являются разрешительной документацией на строительство, реконструкцию объекта капитального строительства; не являются правовым основанием на устройство пристроек, навесов, козырьков.

Предметом согласования данного колерного паспорта являются: принятые цветовые решения элементов фасада, применяемые материалы существующего объекта недвижимости, а также определение возможных видов и типов размещения объектов городской информации на нем.

Вывески, не приведенные в соответствии Стандартным требованиям к вывескам, их размещению и эксплуатации и не зафиксированные в паспорте внешнего облика объекта капитального строительства (колерном паспорте), на территории г.Перми, подлежат демонтажу, с последующей оплатой демонтажа, перемещения, хранения владельцем вывески, в случае, если владелец вывески известен, а в случае, если неизвестен - владельцем здания. строения, сооружения, помещения, расположенного в здании, строении.

Размещение рекламных конструкций на фасаде здания, строения, сооружения должно осуществляться в соответствии с решением Пермской городской Думы, регулирующим порядок установки и эксплуатации рекламных конструкций на территории города Перми (пункт 11.4 решения Пермской городской Думы "Об утверждении Правил благоустройства территории города Перми и о признании утратившим силу отдельных решений Пермской городской Думы"от 18.12.2018 №265).



Ведомость отделки фасадов (начало)

| ПОЗ. | ЭЛЕМЕНТ ФАСАДЫ  | ЭТАЛОН ЦВЕТА  | ОБОЗНАЧ.                    | ВИД ОТДЕЛКИ   | ПРИМ. |
|------|---|---|-----------------------------|---|-------|
| 1    | Стены, торцы балконных плит   |   | RAL 9003                    | Фиброцементная панель   |       |
| 2    | Стены, торцы балконных плит   |   | Мониколор J 168             | Фиброцементная панель   |       |
| 3    | Стены, торцы балконных плит   |   | Мониколор К 168             | Фиброцементная панель   |       |
| 4    | Стены, торцы балконных плит   |   | Мониколор К 119             | Фиброцементная панель   |       |
| 5    | Стены, торцы балконных плит   |   | Мониколор L 168             | Фиброцементная панель   |       |
| 6    | Стена наружная внутри балконов  |   | WHITE (по каталогу Ceresit) | Тонкослойная штукатурка "Ceresit"   |       |
| 7    | Стены в осях 5-21 (1-5этажи)  |  | Норвич брик F370-70         | Декоративный камень для НВФ на подсистеме "РОНСОН-500"                        |       |
| 8    | Стены в осях 5-21 (1-5этажи)  |  | CL3805C                     | Фасадная панель KMEW  |       |
| 9    | Стены в осях 5-21 (1-5этажи)  |  | NH3985U                     | Фасадная панель KMEW  |       |
| 10   | Стена до отм. 0,000, облицовка стен прямиков (снаружи)  |  | UF013MR 600x600             | Керамический гранит "УРАЛЬСКИЙ ГРАНИТ" матовый ректифицикат черный            |       |
| 11   | Переплеты окон  |   | gray 7155 05-167            | Стеклопакет в переплете из ПВХ профилей, оклеенных пленкой RENOLIT MBAS       |       |
| 12   | Переплеты витражей балконов, входных групп  |   | RAL 7045                    | Алюминиевый профиль с порошковой окраской металла в производственных условиях |       |
| 13   | Жалюзийные решетки балконов   |   | RAL 7045                    | Металлические с полимерным покрытием, окрашенные в производственных условиях  |       |
| 14   | Ограждения  |   | RAL 7045                    | Металлические, окрашенные алкидной эмалью "Архитектор 1001" по грунтовке      |       |
| 15   | Обрамление колонн входной группы  |   | RAL 9001                    | Кассеты из алюминиевых композитных панелей (группа горючести НГ)              |       |
|      | Обрамление колонн входной группы  |   | Мониколор F 090             | Фиброцементная панель   |       |
| 16   | Противопожарная рассечка в осях 5-21 (7-25 этажи)   |   | RAL 9001                    | Лист оцинкованный гнутый толщ. 0,7мм с полимерным покрытием                   |       |
|      | Отливы окон в осях 5-21 (7, 10, 14, 19 этажи)<br>Отливы витражей лоджий в осях 5-21 (7, 10, 14, 19 этажи) |   | RAL 9001                    | Лист оцинкованный гнутый толщ. 0,7мм с полимерным покрытием                   |       |
| 17   | Противопожарная рассечка (в местах примыкания белых фиброцементных панелей)                               |   | RAL 9003                    | Лист оцинкованный гнутый толщ. 0,7мм с полимерным покрытием                   |       |
|      | Отливы окон   |   | RAL 9003                    | Лист оцинкованный гнутый толщ. 0,7мм с полимерным покрытием                   |       |
|      | Парапеты  |   | RAL 9003                    | Лист оцинкованный гнутый толщ. 0,7мм с полимерным покрытием                   |       |

СОГЛАСОВАНО  
 заместитель начальника ДГА  
 г.Перми - главный архитектор  
 Д.Ю. Палишин

215-18-ОФ.1

Колерный паспорт объекта капитального строительства по ул. Строителей, 18а в Дзержинском районе г. Перми

| Изм.       | Коп.уч. | Лист        | №Док. | Подп.   | Дата    | Многоквартирный жилой дом | Стадия | Лист | Листов |
|------------|---------|-------------|-------|---|---------|---------------------------|--------|------|--------|
| Разработал |         | Разепина    |       |  | 05.2020 |                           |        | п    | 1      |
| Проверил   |         | Колесникова |       |  | 05.2020 |                           |        |      |        |
| Н.контроль |         | Клайн       |       |  | 05.2020 | Общие данные (начало)     |        |      |        |





**Ведомость отделки фасадов (окончание)**

| ПОЗ. | ЭЛЕМЕНТ ФАСАДЫ  | ЭТАЛОН ЦВЕТА | ОБОЗНАЧ. | ВИД ОТДЕЛКИ  | ПРИМ. |
|------|---|--------------|----------|--|-------|
| 18   | Противопожарная рассечка 17,18 этажей (в местах примыкания серых фиброцементных панелей)                    |              | RAL 7045 | Лист оцинкованный гнутый толщ. 0,7мм с полимерным покрытием                  |       |
|      | Отливы окон, витражей лоджий и балконов   |              | RAL 7045 | Лист оцинкованный гнутый толщ. 0,7мм с полимерным покрытием                  |       |
|      | Парапеты  |              | RAL 7045 | Лист оцинкованный гнутый толщ. 0,7мм с полимерным покрытием                  |       |
| 19   | Подшивка утеплителя (входная группа)  |              | RAL 9001 | Линейные панели  |       |
| 20   | Окраска нижней поверхности балконных плит   |              | RAL 9003 | Водно - дисперсионная фасадная краска "SOFRAMAP" ACRYL FASADE по грунтовке   |       |
| 21   | Жалюзийные решетки вентиляционных шахт кровли, наружные вентиляционные решетки                              |              | RAL 7045 | Металлические с полимерным покрытием, окрашенные в производственных условиях |       |
| 22   | Наружные вентиляционные решетки   |              | RAL 8015 | Металлические с полимерным покрытием, окрашенные в производственных условиях |       |
| 23   | Двери стальные  |              | RAL 7045 | Металлические, окрашенные порошковой краской в производственных условиях     |       |
| 24   | Стена машинного помещения в осях 12-16 / Ж  |              | RAL 7045 | Сайдинг металлический "Корабельная доска"                                    |       |
| 25   | Козырьки  |              | RAL 7045 | Металлические, окрашенные алкидной эмалью "Архитектор 1001" по грунтовке     |       |
| 26   | Заполнение глухой части витража входной группы, заполнение нижней части оконных блоков (в осях 9-14, 17-21) |              | RAL 7035 | Заполнение стемалитом. Стекло "Comfort silver-grey 40" АО "Саловатстекло"    |       |

**Ситуационный план**

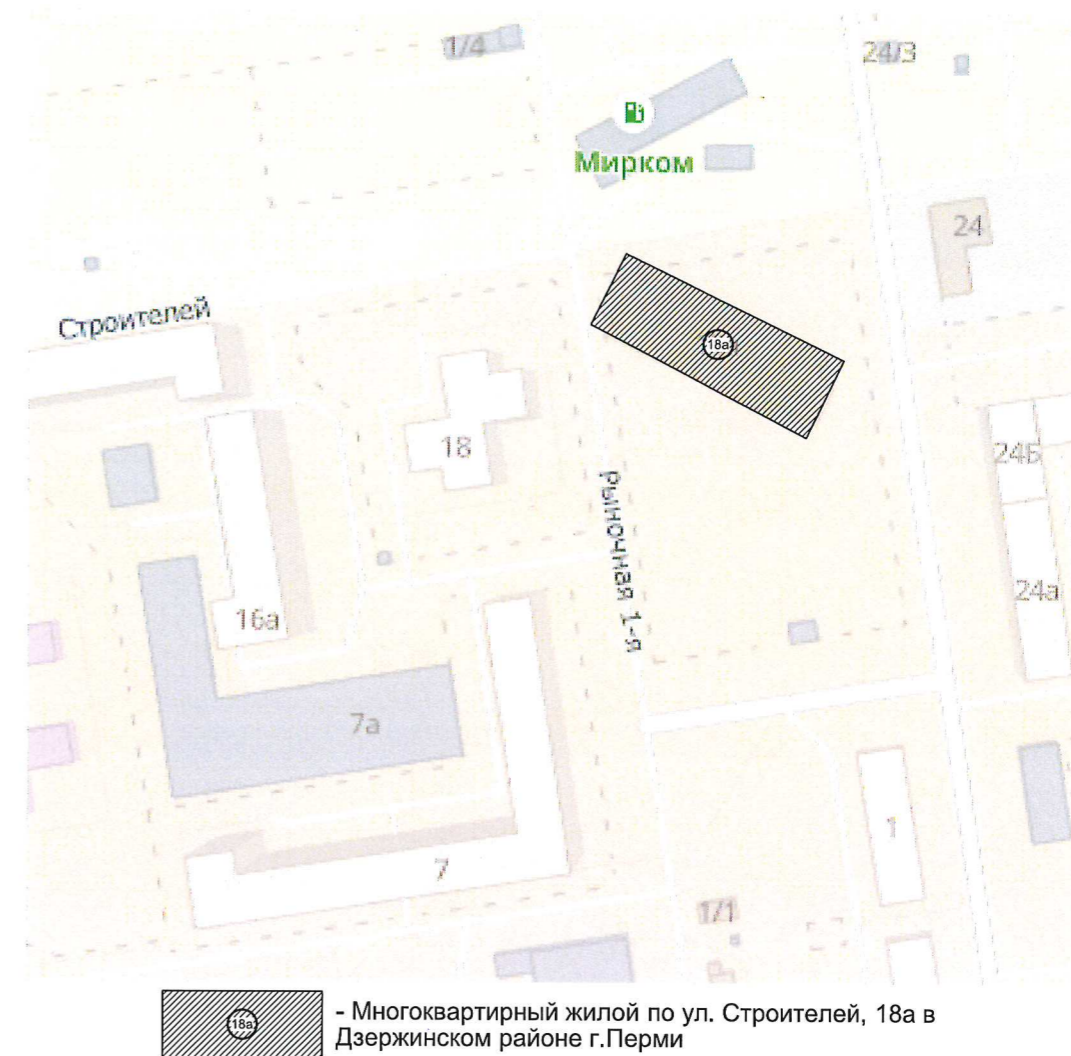

- Многоквартирный жилой по ул. Строителей, 18а в Дзержинском районе г.Перми

**ИНСТРУКЦИЯ**

о порядке производства работ, связанных с изменением фасадов и всех наружных частей здания (сооружения), расположенного на территории города Перми

- Окраска фасадов и всех наружных частей зданий, сооружений, строений, ограждений, заборов, павильонов, киосков, ларьков и прочих объектов, расположенных на территории города Перми, может производиться лишь на основании колерного паспорта фасадов на ремонт и окраску, согласованного ДГА г. Перми.
- До начала процесса окраски здания или какого-либо сооружения должны быть произведены работы по капитальному ремонту всех без исключения наружных частей его, подлежащих окраске.
- До начала ремонта зданий, имеющих газосветную рекламу, сообщить рекламораспространителю о предстоящих работах на фасаде здания с целью сохранения вывесок либо их демонтажу.
- Полуразрушенные и разрушенные архитектурные художественно-скульптурные детали здания, карнизы, колонны, пилястры, капители, фризы, тяги, лепные украшения, барельефы, мозаика, художественная роспи подлежат обязательному восстановлению в своем первоначальном виде. Категорически запрещается производить окраску здания без предварительного восстановления указанных деталей.
- Металлические поверхности отдельных частей здания, чугунные решетки, перила балконов и лестниц, кронштейны, дверные и оконные приборы, архитектурно-художественные детали перед окраской очищаются от грязи, ржавчины, старой краски и покрываются вновь лишь масляной краской.
- В соответствии с выданными образцами цвета (колерами) на окраску здания организация, проводящая ремонт здания, составляет пробные образцы цвета, которые наносятся на видное место стены. Проверку и согласование пробного образца цвета (колера), а также готовности поверхности стены и отдельных наружных частей здания к окраске производит уполномоченный представитель ДГА г. Перми. Без указанной проверки и согласования производить окраску фасада категорически воспрещается.
- Домоуправления, организации или учреждения, производящие окраску и связанный с нею ремонт здания, за точное выполнение настоящей инструкции и привлекаются к ответственности за нарушение ее.
- Цветовая гамма рекламоносителей должна гармонизировать с основным колористическим решением фасадов здания.
- По всем вопросам, связанным с производством работ по покраске зданий, необходимо обращаться в ДГА г. Перми. (ул. Сибирская, 15, к. 316).

**Ведомость ссылочных и прилагаемых документов**

| Обозначение   | Наименование  | Примечание |
|---|---|------------|
| Решение Пермской Городской Думы от 18.12.2018 №265          | Об утверждении Правил благоустройства территории города Перми и о признании утратившим силу отдельных решений Пермской городской Думы |            |
| Постановление администрации города Перми от 22.02.2017 №130 | Об утверждении формы и Порядка согласования паспорта внешнего облика объекта капитального строительства (колерного паспорта)          |            |

|            |         |      |       |       |      |  |                          |      |        |
|------------|---------|------|-------|-------|------|--|--------------------------|------|--------|
|            |         |      |       |       |      | 215-18-ОФ.1  |                          |      |        |
|            |         |      |       |       |      | Колерный паспорт объекта капитального строительства по ул. Строителей, 18а в Дзержинском районе г. Перми |                          |      |        |
| Изм.       | Коп.уч. | Лист | №Док. | Подп. | Дата | Многоквартирный жилой дом  | Стадия                   | Лист | Листов |
|            |         |      |       |       |      |  | п                        | 2    |        |
|            |         |      |       |       |      |  |                          |      |        |
| Н.контроль |         |      |       |       |      | Клайн  | Общие данные (окончание) |      |        |





Визуализация главного фасада



Визуализация дворового фасада



|            |         |             |       |                    |         |   |   |      |        |
|------------|---------|-------------|-------|--------------------|---------|---|---|------|--------|
|            |         |             |       |                    |         | 215-18-ОФ.1   |   |      |        |
|            |         |             |       |                    |         | Колерный паспорт объекта капитального строительства<br>по ул. Строителей, 18а в Дзержинском районе г. Перми |   |      |        |
| Изм.       | Кол.уч. | Лист        | №Док. | Подп.              | Дата    | Многоквартирный жилой дом   | Стадия  | Лист | Листов |
|            |         |             |       |                    |         |   | п   | 3    |        |
| Разработал |         | Разепина    |       | <i>[Signature]</i> | 05.2020 | Визуализация фасадов  |  |      |        |
| Проверил   |         | Колесникова |       | <i>[Signature]</i> | 05.2020 |   |   |      |        |
| Н.контроль |         | Клайн       |       | <i>[Signature]</i> | 06.2020 |   |   |      |        |



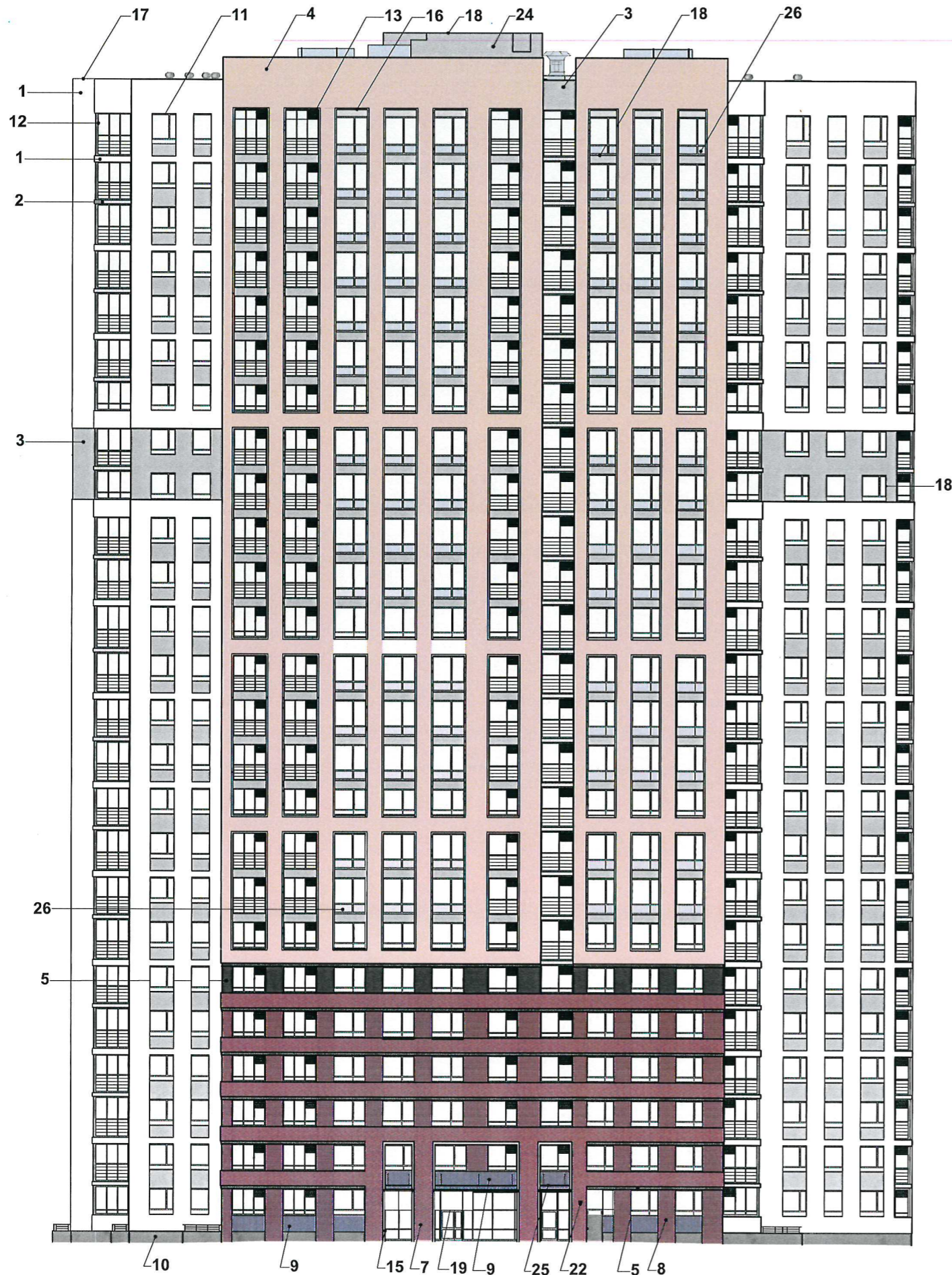

**Пояснительная записка**

1. В случае устройства или переустройства (перепланировки, ремонта, реконструкции) входных групп в обязательном порядке должны быть предусмотрены мероприятия по обеспечению доступности данных помещений для маломобильных групп населения в соответствии с требованиями СП59.13330.2016 Свод правил. Доступность зданий и сооружений для маломобильных групп населения. Данный свод правил касается функционально-планировочных элементов зданий и сооружений, их участков или отдельных помещений, доступных для МГН (входные узлы, коммуникации, пути эвакуации, помещения и зоны обслуживания, а также их информационные помещения должны дублироваться пандусами с уклоном не более 1:20 (5%) или иными средствами подъема (подъемные платформы, лифты и т.д.). Согласно вышеуказанному Своду правил наружные лестницы и пандусы должны иметь поручни с учетом технических требований к опорным стационарным устройствам по ГОСТ Р 51261; размеры входной площадки при открывании дверей наружу должны быть не менее 1,4х2,0м или 1,5х,85м; размеры входной площадки с пандусом не менее 2,2х2,2м.

2. Наружные системы кондиционирования устанавливаются: у жилых помещений - за счет внутреннего пространства балкона/лоджии, у нежилых - за счет пространства помещений.

**Условные обозначения**

 -Выноска и номер позиции согласно ведомости отделки фасада, см. лист 1



|            |         |             |       |       |         |  |   |      |        |
|------------|---------|-------------|-------|-------|---------|--|---|------|--------|
|            |         |             |       |       |         | 215-18-ОФ.1  |   |      |        |
|            |         |             |       |       |         | Колерный паспорт объекта капитального строительства по ул. Строителей, 18а в Дзержинском районе г. Перми |   |      |        |
| Изм.       | Кол.уч. | Лист        | №Док. | Подп. | Дата    | Многоквартирный жилой дом  | Стадия  | Лист | Листов |
| Разработал |         | Разепина    |       |       | 08.2022 |  | п   | 4    |        |
| Проверил   |         | Колесникова |       |       | 08.2022 |  |   |      |        |
|            |         |             |       |       |         | Главный фасад  |  |      |        |
| Н.контроль |         | Клайн       |       |       | 08.2022 |  |   |      |        |



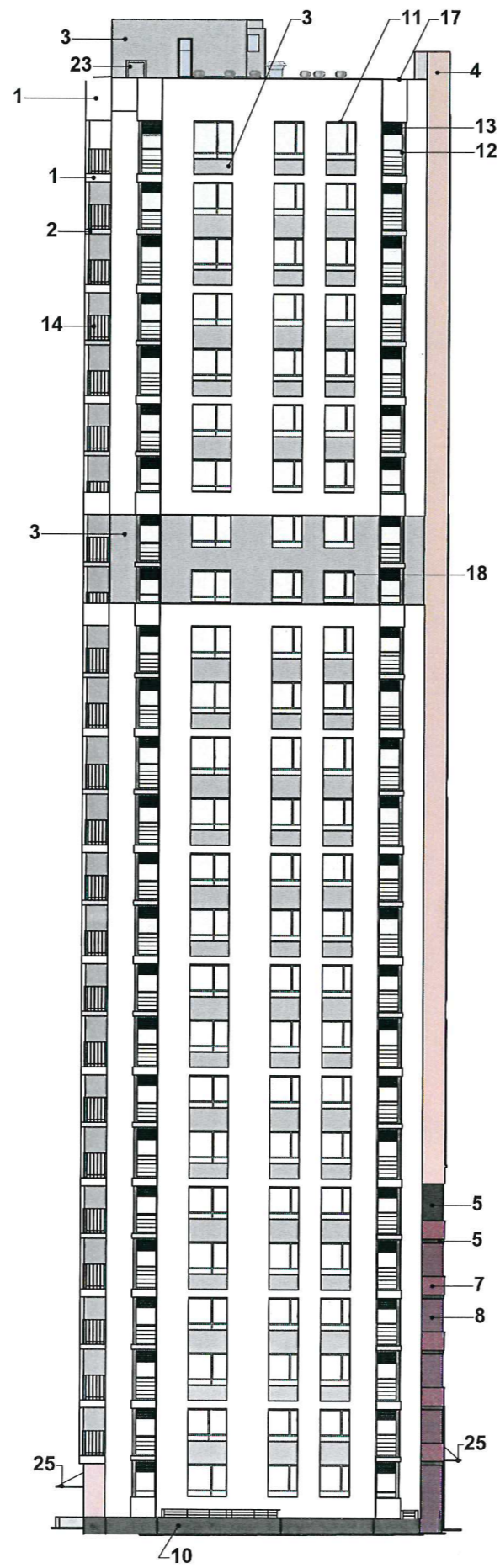
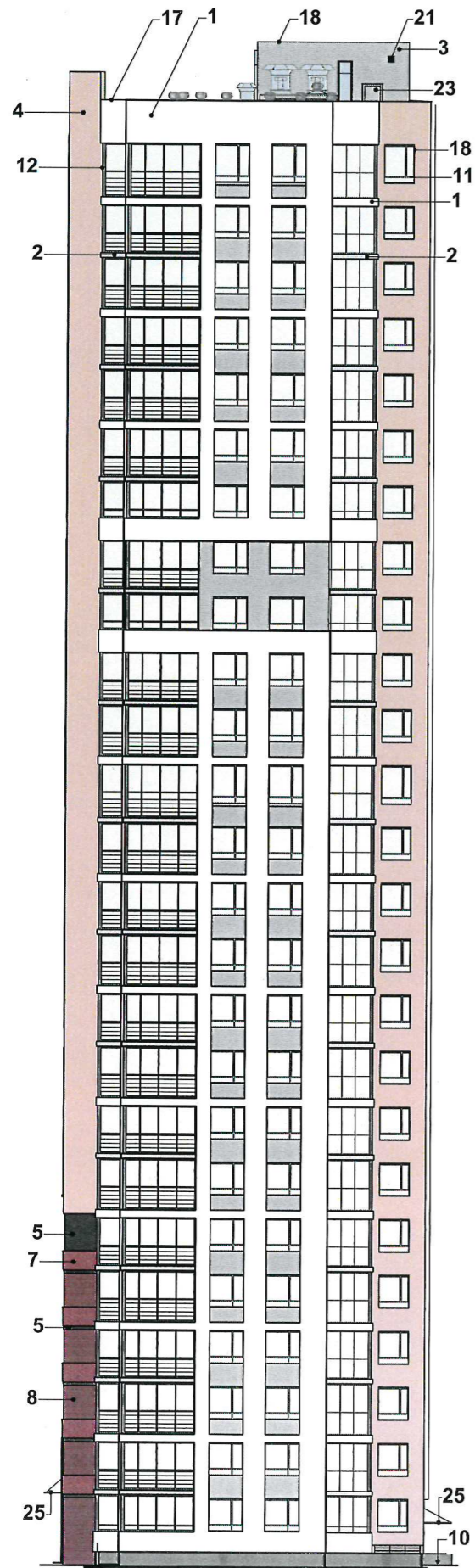



Условные обозначения

 -Выноска и номер позиции согласно ведомости отделки фасада, см. лист 1

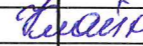

|            |         |             |       |   |         |  |   |      |        |
|------------|---------|-------------|-------|---|---------|--|---|------|--------|
|            |         |             |       |   |         | 215-18-ОФ.1  |   |      |        |
|            |         |             |       |   |         | Колерный паспорт объекта капитального строительства по ул. Строителей, 18а в Дзержинском районе г. Перми |   |      |        |
| Изм.       | Коп.уч. | Лист        | №Док. | Подп.   | Дата    | Многоквартирный жилой дом  | Стадия  | Лист | Листов |
|            |         |             |       |   |         |  | п   | 5    |        |
| Разработал |         | Разепина    |       |  | 05.2012 | Боковые фасады   |  |      |        |
| Проверил   |         | Колесникова |       |  | 05.2012 |  |   |      |        |
| Н.контроль |         | Клайн       |       |  | 05.2012 |  |   |      |        |



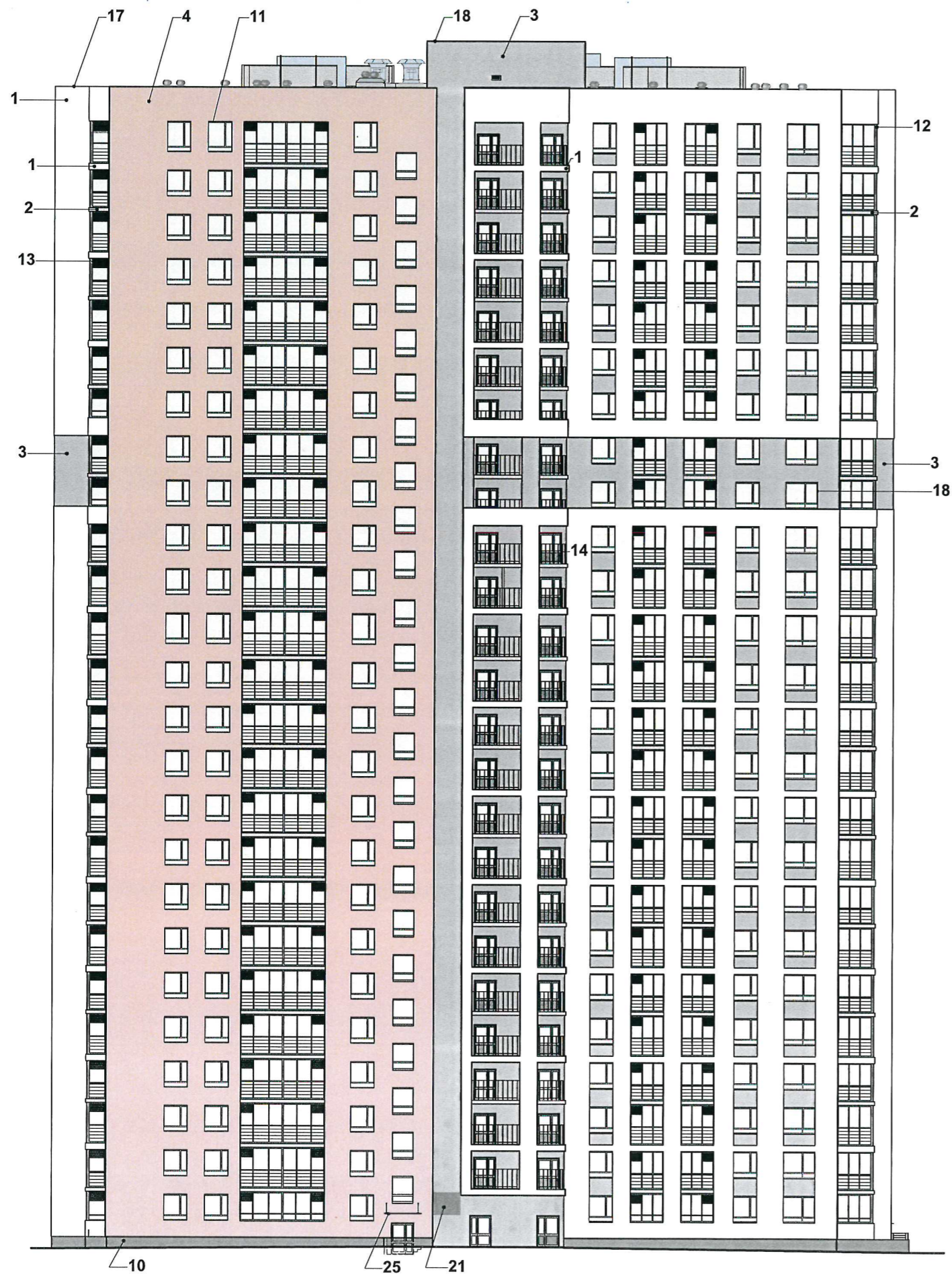

Условные обозначения

1 - Выноска и номер позиции согласно ведомости отделки фасада, см. лист 1

СОГЛАСОВАНО  
1<sup>й</sup> заместитель начальника ДГА  
г. Перми - главный архитектор  
И.А. Пашин  
05.2024

|            |         |             |       |                    |         |  |   |      |        |
|------------|---------|-------------|-------|--------------------|---------|--|---|------|--------|
|            |         |             |       |                    |         | 215-18-ОФ.1  |   |      |        |
|            |         |             |       |                    |         | Колерный паспорт объекта капитального строительства по ул. Строителей, 18а в Дзержинском районе г. Перми |   |      |        |
| Изм.       | Кол.уч. | Лист        | №Док. | Подп.              | Дата    | Многоквартирный жилой дом  | Стадия  | Лист | Листов |
|            |         |             |       |                    |         |  | п   | 6    |        |
| Разработал |         | Разегина    |       | <i>[Signature]</i> | 05.2024 | Дворовой фасад   |  |      |        |
| Проверил   |         | Колесникова |       | <i>[Signature]</i> | 05.2024 |  |   |      |        |
| Н.контроль |         | Клайн       |       | <i>[Signature]</i> | 05.2024 |  |   |      |        |



Фрагмент 1 главного фасада



Главный фасад

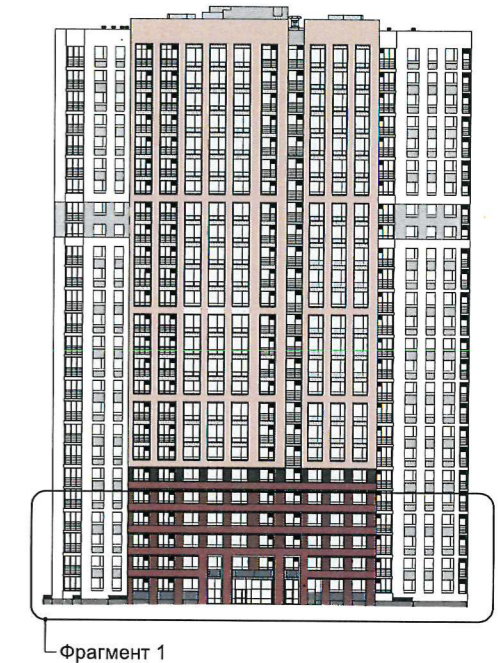

Условные обозначения:

- место допустимого размещения средств размещения информации, рекламных конструкций
- единая горизонтальная ось размещения объектов

Условия размещения средств размещения информации, рекламных конструкций:

- 1 Единая горизонтальная ось – это условная прямая линия, относительно которой располагаются информационные конструкции. Определяется как половина расстояния между верхним и нижним архитектурным элементом (окна, наличники, карниз, фриз и др.), выделяющимся (западающим, выступающим) из плоскости стены.
2. Размещение вывесок и рекламных конструкций должно осуществляться в границах места допустимого размещения объектов, установленных данным колерным паспортом;
3. Размещение вывесок по отношению друг к другу, их конфигурация и наполненность информацией должны соответствовать Стандартным требованиям к вывескам, их размещению и эксплуатации, установленными Правилами благоустройства территории города Перми, утвержденными Решением Пермской городской Думы от 18.12.2018 №265 .
4. В случае если планируемые вывески не соответствуют стандартам, установленным Правилами благоустройства территории города Перми, утвержденными Решением Пермской городской Думы от 18.12.2018 №265 , потребуются внесение изменений в настоящий колерный паспорт;
5. Габариты одиночных табличек (500x700), при размещении двух одинаковых табличек-режимников в пределах одной входной группы их размер и уровень установки должны быть одинаковыми у каждой входной группы;
6. Габариты панно должны быть одинаковыми на протяжении фасада в границах занимаемого организацией помещения, каждое панно должно быть отцентрировано относительно своего поля остекления, для выклеек - должно быть единое художественное решение фасада в границах занимаемого организацией помещения.
7. Узлы крепления конструкций к фасаду разрабатывается отдельным рабочим проектом.
8. В случае возникновения спорных ситуаций с другими организациями в отношении мест размещения нестандартных вывесок (расположенных не в границах занимаемого помещения), регулирование конфликта и окончательное решение по размещению вывесок той или иной претендующей организации, в соответствии с положением жилищного кодекса Российской Федерации, должно приниматься на собрании собственников помещений в многоквартирном доме.
9. Размещение вывесок, перекрывающих оконные проемы, а так же расположенных на балконах зданий и сооружений должно быть согласовано с собственниками помещений, к которым относится балкон и данный оконный проем.
10. На фасаде каждого здания, независимо от назначения и формы собственности, должны быть установлены указатели с наименованиями улиц и номерами домов (зданий):  
- размер вывесок в многоквартирных домах (зданиях) выше 5 этажей: 700мм - 900мм - по длинной стороне и 350-450мм - по короткой стороне; в случае размещения указателей с наименованиями улиц и номерами домов (зданий), не соответствующих указанным требованиям, требуется разработка колерного паспорта.
11. Вывески, размещаемые на фасадах, архитектурно-конструктивных элементах зданий, строений, сооружений, должны соответствовать Стандартным требованиям, либо колерному паспорту, согласованному в установленном порядке, за исключением визуальных устройств и средств информации, используемых для маломобильных групп населения (инвалидов);  
Размещение вывесок, не соответствующих Стандартным требованиям, допускается при согласовании колерного паспорта.

Ведомость средств размещения информации, рекламных конструкций

| № | Тип объекта, материал, способы крепления   | Цвет (с указанием RAL) | Наличие подсветки  |
|---|--|------------------------|--------------------|
| 1 | Индивидуальный указатель с наименованием улицы и номером дома 700-900 - по длинной стороне и 350-450мм - по короткой стороне. Оргстекло, металл, пластик | Фирменные цвета        | Возможна подсветка |
| 2 | Индивидуальный указатель номера подъезда и квартир. Оргстекло, металл, пластик   | Фирменные цвета        | Возможна подсветка |

Управление архитектуры и городского дизайна  
ДГА администрации г.Перми  
СООТВЕТСТВУЕТ АРХИТЕКТУРНОМУ  
ОБЛИКУ ГОРОДА ПЕРМИ  
«10» 06. 2018  
Карасев С.А. Подпись

|            |         |             |       |       |         |  |        |      |        |
|------------|---------|-------------|-------|-------|---------|--|--------|------|--------|
|            |         |             |       |       |         | 215-18-ОФ.1  |        |      |        |
|            |         |             |       |       |         | Колерный паспорт объекта капитального строительства по ул. Строителей, 18а в Дзержинском районе г. Перми |        |      |        |
| Изм.       | Коп.уч. | Лист        | №Док. | Подп. | Дата    | Многоквартирный жилой дом  | Стадия | Лист | Листов |
|            |         |             |       |       |         |  | п      | 7    |        |
| Разработал |         | Разепина    |       |       | 05.2018 | Размещение средств размещения информации, рекламных конструкций  |        |      |        |
| Проверил   |         | Колесникова |       |       | 05.2018 |  |        |      |        |
| Н.контроль |         | Клайн       |       |       | 05.2018 |  |        |      |        |



|               |          |    |     |  |
|---------------|----------|----|-----|--|
| 1,6<br>17, 20 | RAL 9003 | C: | 0   |  |
|               |          | M: | 0   |  |
|               |          | Y: | 0   |  |
|               |          | K: | 0   |  |
|               |          | R: | 244 |  |
|               |          | G: | 248 |  |
| B:            | 244      |    |     |  |

|    |  |    |     |  |
|----|--|----|-----|--|
| 2  | Мониколор J 168<br>(каталог NOVA 2024) | C: | 8   |  |
|    |  | M: | 8   |  |
|    |  | Y: | 0   |  |
|    |  | K: | 25  |  |
|    |  | R: | 176 |  |
|    |  | G: | 176 |  |
| B: | 192                                    |    |     |  |

|   |          |    |     |  |
|---|----------|----|-----|--|
| 12, 13,<br>14, 18,<br>21, 23,<br>24, 25 | RAL 7045 | C: | 20  |  |
|   |          | M: | 10  |  |
|   |          | Y: | 10  |  |
|   |          | K: | 40  |  |
|   |          | R: | 145 |  |
|   |          | G: | 150 |  |
|   |          | B: | 154 |  |

|    |  |    |     |  |
|----|--|----|-----|--|
| 3  | Мониколор K 168<br>(каталог NOVA 2024) | C: | 12  |  |
|    |  | M: | 12  |  |
|    |  | Y: | 0   |  |
|    |  | K: | 48  |  |
|    |  | R: | 116 |  |
|    |  | G: | 116 |  |
| B: | 132                                    |    |     |  |

|               |  |    |     |  |
|---------------|--|----|-----|--|
| 15, 16,<br>19 | RAL 9001<br>Мониколор F 090<br>(каталог NOVA 2024) | C: | 0   |  |
|               |  | M: | 0   |  |
|               |  | Y: | 10  |  |
|               |  | K: | 5   |  |
|               |  | R: | 239 |  |
|               |  | G: | 235 |  |
| B:            | 220  |    |     |  |

|    |  |    |     |  |
|----|--|----|-----|--|
| 4  | Мониколор K 119<br>(каталог NOVA 2024) | C: | 0   |  |
|    |  | M: | 24  |  |
|    |  | Y: | 29  |  |
|    |  | K: | 34  |  |
|    |  | R: | 168 |  |
|    |  | G: | 128 |  |
| B: | 120                                    |    |     |  |

|    |          |    |     |  |
|----|----------|----|-----|--|
| 22 | RAL 8015 | C: | 0   |  |
|    |          | M: | 90  |  |
|    |          | Y: | 100 |  |
|    |          | K: | 80  |  |
|    |          | R: | 99  |  |
|    |          | G: | 58  |  |
| B: | 52       |    |     |  |

|    |  |    |    |  |
|----|--|----|----|--|
| 5  | Мониколор L 168<br>(каталог NOVA 2024) | C: | 27 |  |
|    |  | M: | 36 |  |
|    |  | Y: | 0  |  |
|    |  | K: | 83 |  |
|    |  | R: | 32 |  |
|    |  | G: | 28 |  |
| B: | 44                                     |    |    |  |

|    |          |    |     |  |
|----|----------|----|-----|--|
| 26 | RAL 7035 | C: | 5   |  |
|    |          | M: | 0   |  |
|    |          | Y: | 5   |  |
|    |          | K: | 20  |  |
|    |          | R: | 203 |  |
|    |          | G: | 208 |  |
| B: | 204      |    |     |  |

СОГЛАСОВАНО  
1<sup>й</sup> заместитель начальника ДГА  
г. Перми - главный архитектор  
Д.Ю. Папичин  
10.06.2024

|            |         |             |       |       |         |  |        |      |        |
|------------|---------|-------------|-------|-------|---------|--|--------|------|--------|
|            |         |             |       |       |         | 215-18-ОФ.1  |        |      |        |
|            |         |             |       |       |         | Колерный паспорт объекта капитального строительства по ул. Строителей, 18а в Дзержинском районе г. Перми |        |      |        |
| Изм.       | Кол.уч. | Лист        | №Док. | Подп. | Дата    | Многоквартирный жилой дом  | Стадия | Лист | Листов |
| Разработал |         | Разепина    |       |       | 05.2024 |  | п      | 8    |        |
| Проверил   |         | Колесникова |       |       | 05.2024 |  |        |      |        |
| Н.контроль |         | Клайн       |       |       | 06.2024 | Эталоны колеров  |        |      |        |

