

Индивидуальный Предприниматель Малышев Дмитрий Олегович

14.05.2020 №59-22-01-26-2316

**ПАСПОРТ ВНЕШНЕГО ОБЛИКА ОБЪЕКТА КАПИТАЛЬНОГО СТРОИТЕЛЬСТВА
(КОЛЕРНЫЙ ПАСПОРТ)**

АДРЕС ОБЪЕКТА: г. Пермь, административный район Ленинский, Комсомольский
проспект, здание (строение) 27

04.20-КП27

ПЕРМЬ 2020 г.

Ведомость чертежей		
ЛИСТ	НАИМЕНОВАНИЕ	ПРИМЕЧАНИЯ
1	Общие данные (Начало)	
2	Общие данные (Продолжение)	
3	Существующее состояние фасадов (Начало)	
4	Существующее состояние фасадов (Продолжение)	
5	Главный фасад	
6	Боковые фасады (Начало)	
7	Боковые фасады (Продолжение)	
8	Дворовый фасад	
9	Размещение средств размещения информации, рекламных конструкций (Начало)	
10	Размещение средств размещения информации, рекламных конструкций (Продолжение)	
11	Архитектурная подсветка	
12	Эталоны колеров	

Ведомость материалов					
ПОЗ.	ЭЛЕМЕНТ ФАСАДА	ЭТАЛОН ЦВЕТА	ОБОЗНАЧ.	ВИД ОТДЕЛКИ	ПРИМЕЧ.
1	Поле стен	Белый	RAL 7004 RAL 9016	Краска, штукатурка, бетонная плитка	
2	Поле стен фасада пристроенного помещения, декор ограждения летнего кафе	Белый	RAL 6019 RAL 9016	Деревянные рейки, штукатурка, краска	
3	Цоколь		RAL 7004	Штукатурка, краска, натуральный или искусственный камень	
4	Двери, витражи, витрины	Белый	RAL 7004	Алюминиевый профиль, металл, краска	
5	Ограждения, поручни, стойки	Белый	RAL 9016 RAL 7004 RAL 7024	Металл, дерево, краска	
6	Покрытие крыши		RAL 7004	Металл, краска, композит, мягкая	
7	Вентиляция	Белый	RAL 9016 RAL 7004	Металл, краска	
8	Переплёты окон	Белый	RAL 9016	ПВХ профиль, алюминиевый профиль	
9	Декор фасада, колонны, балки.	Белый	RAL 7004	Бетон, краска, стеклоблок	
10	Входная группа пристроенного здания	Белый	RAL 5024 RAL 9016	Штукатурка, краска	
11	Козырьки, крыльца, пандусы, лестницы, колонны	Белый	RAL 7035 RAL 9016 RAL 8011 RAL 7004	металл, краска, штукатурка, композитные панели	
12	Лестницы, колонны, балясины	Белый	RAL 7004 RAL 9016	гранит, натуральный искусственный камень, бетон	
13	Поле стен входной грппы кафе		RAL 7004	Атмосферостойкая краска	
14	Оконные, дверные переплёты летнего кафе		RAL 000 75 00	ПВХ профиль	каталог RAL-Design
15	Поле стен, кровля летнего кафе, цветочницы, ограждение		RAL 100 30 10	Атмосферостойкая краска	каталог RAL-Design
16	Декоративная обрешётка летнего кафе		RAL 000 75 00	Деревянные рейки с покрытием биозащитным раствором и танирующим составом	каталог RAL-Design
17	Ограждение летнего кафе			Закалённое многослойное силикатное стекло	

Пояснительная записка

Объект: 5-9-ти этажное здание гостиницы «Прикамье» со встроенно-пристроенными административными и торговыми помещениями по адресу: г. Пермь, Комсомольский проспект, 27. Построена в 1964 году. Архитекторы Л.Г. Иванов и Ф.Б. Вишев.

Отель «Прикамье» - это гостиница «три звезды», расположенная в культурно-деловом и историческом центре города Перми, на пересечении главных улиц города Комсомольский проспект, Екатерининская и Пермская.

Ранее согласованные колерные паспорта: СЭД-22-01-05-13 от 02.04.2013, СЭД 059-22-01-26-1329 от 06.03.2019, СЭД 059-22-01-26-3406 от 04.06.2019.

Цель разработки колерного паспорта: 1. Определение и согласование допустимых мест размещения средств размещения информации, рекламных конструкций. 2. Определение места размещения, вида и внешнего облика новой входной группы.

Настоящим колерным паспортом:

1. Сохраняются ранее установленные типы отделки и цветовое решение. 2. Предусматривается размещение вывесок организаций, располагающихся в здании. 3. Предусматриваются новые входные группы.

В соответствии с Градостроительным кодексом Российской Федерации, решением Пермской городской Думы от 18.12.2018 № 265 «Об утверждении Правил благоустройства территории города Перми и о признании утратившим силу отдельных решений Пермской городской Думы» и постановлением администрации города Перми от 22.02.2017 № 130 « об утверждении формы и порядка согласования паспорта внешнего облика объекта капитального строительства(колерного паспорта)» проекты колерных паспортов либо проекты изменений в колерные паспорта не являются разрешительной документацией на строительство, реконструкцию объекта капитального строительства; не являются правовым основанием на устройство пристроек, навесов, козырьков.

Настоящий колерный паспорт разработан в соответствии с требованиями Постановления Администрации города Перми от 22.02.2017 №130 «Об утверждении формы и порядка согласования паспорта внешнего облика объекта капитального строительства (колерного паспорта).

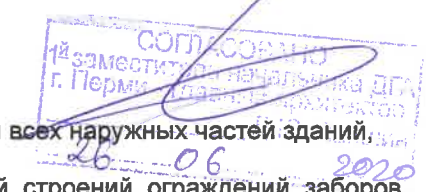

Инструкция

О порядке производства работ, связанных с окраской фасадов и всех наружных частей зданий, сооружений, строений расположенных на территории города Перми.

1. Окраска фасадов и всех наружных частей зданий, сооружений, строений, ограждений, заборов, павильонов, киосков, ларьков и прочих объектов, расположенных на территории города Перми, может производиться лишь на основании колерного паспорта, согласованного Департаментом градостроительства и архитектуры Администрации города Перми (Далее - ДГА).

2. До начала процесса окраски здания или какого-либо сооружения должны быть произведены работы по капитальному ремонту всех без исключения наружных частей этого здания, подлежащих окраске.

3. До начала ремонта зданий, имеющих газосветовую рекламу, сообщить рекламораспространителю о предстоящих работах на фасаде здания с целью сохранения вывесок либо их демонтажа.

4. Полуразрушенные и разрушенные архитектурные художественно-скульптурные детали здания, карнизы, колонны, пилястры, капители, фризы, тяги, лепные украшения, барельефы, мозаика, художественная роспись подлежат обязательному восстановлению в своем первоначальном виде. Категорически запрещается производить окраску здания без предварительного восстановления указанных деталей.

5. Металлические поверхности отдельных частей здания, чугунные решетки, перила балконов и лестниц, кронштейны, дверные и оконные приборы, архитектурно-художественные детали перед окраской очищаются от грязи, ржавчины, старой краски и покрываются вновь масляной краской.

6. В соответствии с выданными образцами цвета (колерами) на окраску здания организация производящая ремонт здания, составляет пробные образцы цвета, которые наносятся на видное место стены.

7. Проверку и согласование пробного образца цвета (колера), а также готовности поверхности стены и отдельных наружных частей здания к окраске производит уполномоченный представитель ДГА. Без указанной проверки и согласования производить окраску фасада категорически воспрещается.

8. Домоуправления, организации и учреждения, производящие окраску и связанный с нею ремонт здания, несут полную ответственность за точное выполнение настоящей инструкции и привлекаются к ответственности за нарушение ее.

9. Цветовая гамма рекламносителей должна гармонизировать с основным колористическим решением фасадов здания.

10. По всем вопросам, связанным с производством работ, необходимо обращаться в ДГА г.Перми (ул. Сибирская 15, каб. 314, тел. 212-76-98).

						04.20-КП27			
						Колерный паспорт объекта капитального строительства по адресу: г. Пермь, Ленинский р-н, Комсомольский проспект, 27.			
Кол.уч.	Кол.уч.	Лист	№ док	Подпись	Дата	Здание гостиницы со встроенно-пристроенными административными и торговыми помещениями	Стадия	Лист	Листов
Разраб.		Малышев Д.О.					П	1	12
						Общие данные (Начало)		ИП Малышев Д.О. 8 (342) 204 48-82	

Ситуационная план-схема

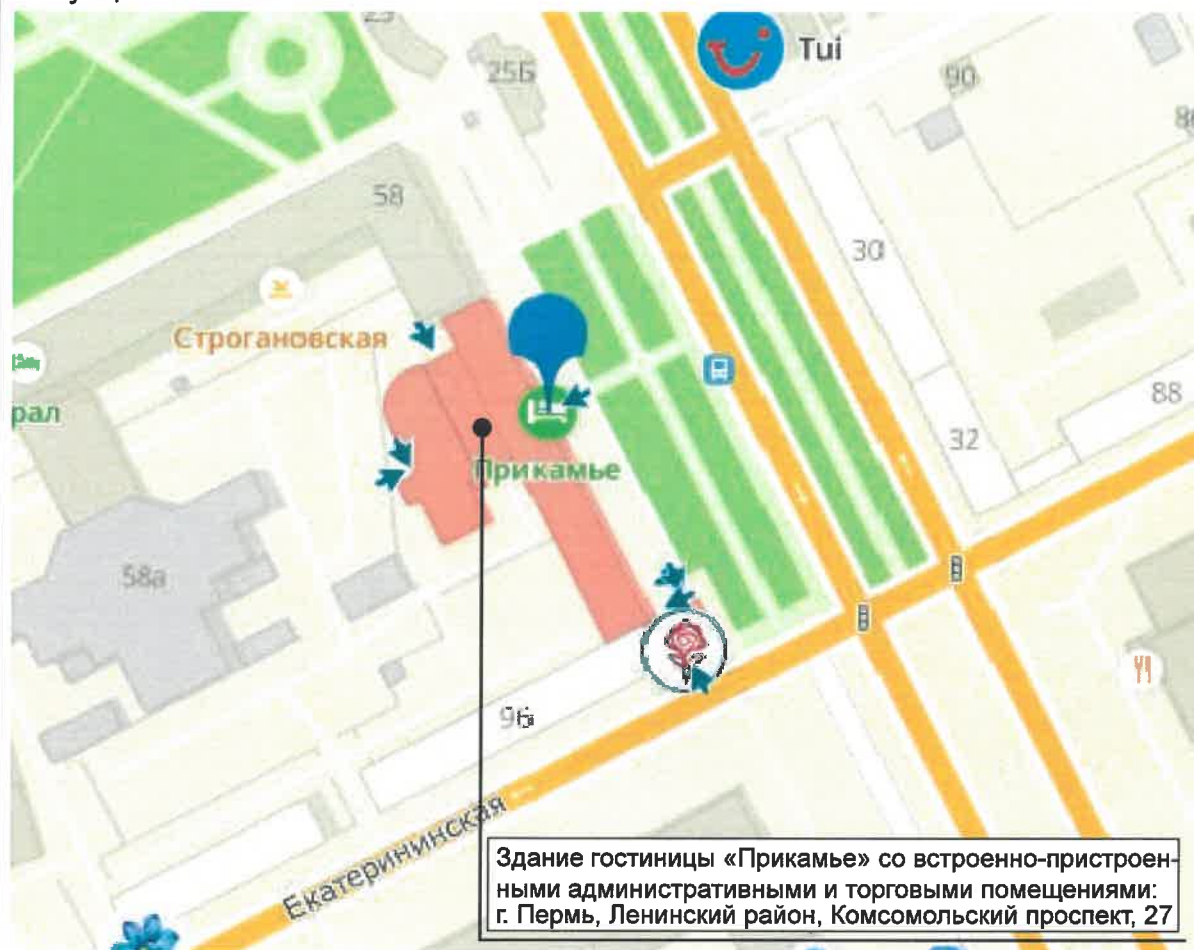

Ведомость ссылочных и прилагаемых документов

ОБОЗНАЧЕНИЕ	НАИМЕНОВАНИЕ	ПРИМЕЧАНИЕ
Постановление Администрации г. Перми от 22.02.2017 г. № 130	Об утверждении формы и Порядка согласования паспорта внешнего облика объекта капитального строительства (колерного паспорта)	
Решение Пермской городской Думы от 18.12.2018 № 265	Об утверждении Правил благоустройства территории города Перми и о признании утратившими силу отдельных решений Пермской городской Думы	
СЭД-22-01-05-13 от 02.04.2013	Колерный паспорт здания по ул. Комсомольский проспект, 27, Ленинского района, г. Пермь.	Согласован 12.03.2014
СЭД 059-22-01-26-1329 от 06.03.2019	Колерный паспорт здания по ул. Комсомольский проспект, 27, Ленинского района, г. Пермь.	Согласован 14.03.2019
СЭД 059-22-01-26-3406 от 04.06.2019	Колерный паспорт здания по ул. Комсомольский проспект, 27, Ленинского района, г. Пермь.	Согласован 05.06.2019
Приказ Министерства культуры, молодёжной политики и массовых коммуникаций Пермского края от 1 августа 2014 г. №СЭД-27-01-09-291	Об установлении границ территории объекта археологического наследия - достопримечательного места "Пермь Губернская, поселение"	Внесена в ГКН с учетным номером 59.01.2.1037. Предмет охраны объекта археологического наследия установлен приказом Министерства культуры Пермского края от 18.10.2016 № СЭД-27-01-10-591 "Об установлении предмета охраны объектов археологического наследия"
Приказ государственной инспекции по охране объектов культурного наследия Пермского края от 19.12.2018 №СЭД-55-01-05-563	Об установлении границ территории объекта культурного значения регионального значения - достопримечательного места "Комсомольский проспект"	Предмет охраны объекта культурного наследия, требования к осуществлению деятельности и к градостроительным регламентам в границах территории объекта культурного наследия установлены приказом министерства культуры, молодёжной политики и массовых коммуникаций Пермского края от 15.03.2016 № СЭД-27-01-10-58.

План координационных осей

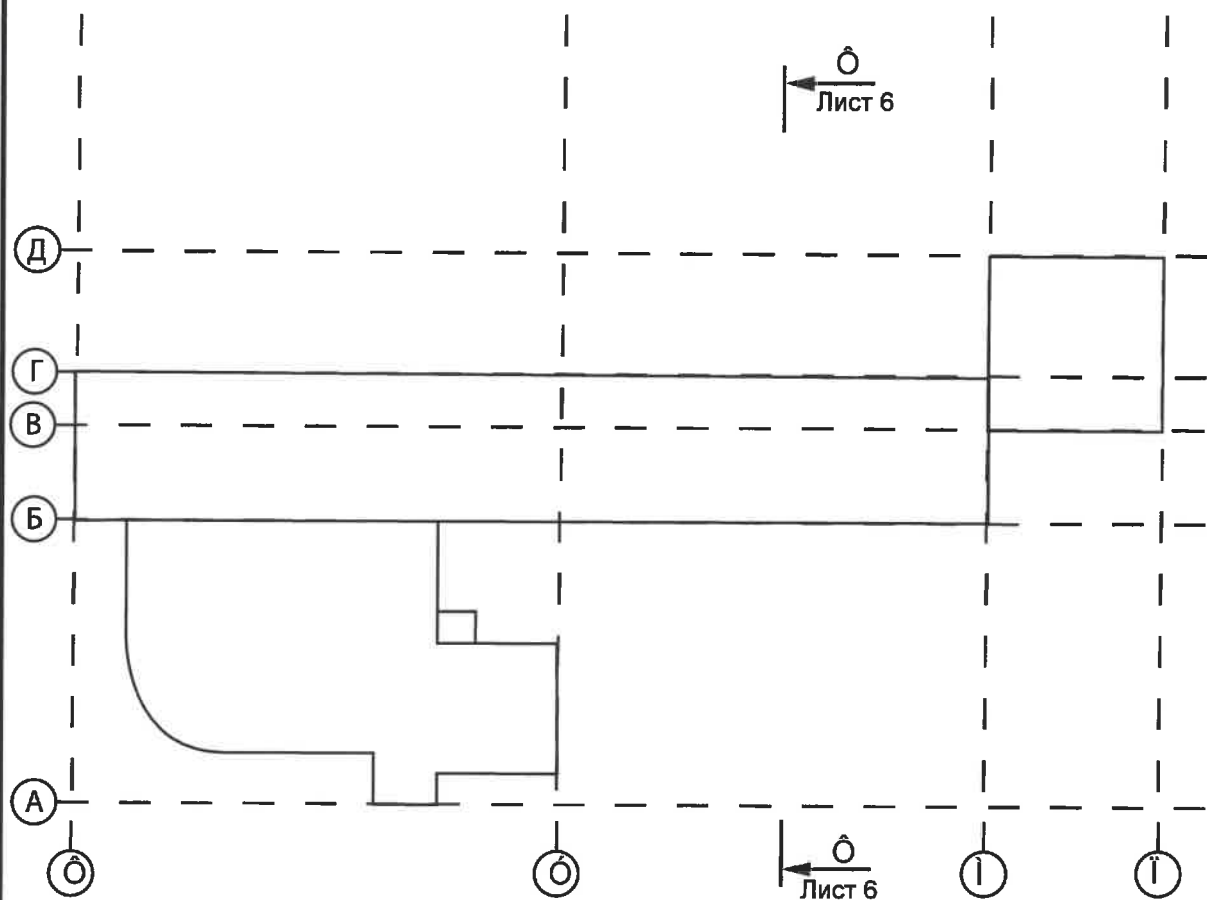

						04.20-КП27			
						Колерный паспорт объекта капитального строительства по адресу: г. Пермь, Ленинский р-н, Комсомольский проспект, 27.			
Кол.уч.	Кол.уч.	Лист	№ док	Подпись	Дата	Здание гостиницы со встроенно-пристроенными административными и торговыми помещениями	Стадия	Лист	Листов
Разраб.		Малышев Д.О.		<i>[Подпись]</i>			П	2	11
						Общие данные (Продолжение)		ИП Малышев Д.О. 8 (342) 204 48-82	



						04.20-КП27					
						Колерный паспорт объекта капитального строительства по адресу: г. Пермь, Ленинский р-н, Комсомольский проспект, 27.					
Кол.уч.	Кол.уч.	Лист	№ док	Подпись	Дата	Здание гостиницы со встроенно-пристроенными административными и торговыми помещениями	Стадия	Лист	Листов		
Разраб.		Малышев Д.О.		<i>МД</i>			П	4	11		
						Существующее состояние фасадов (Продолжение)	ИП Малышев Д.О. 8 (342) 204 48-82				



						04.20-КП27			
						Колерный паспорт объекта капитального строительства по адресу: г. Пермь, Ленинский р-н, Комсомольский проспект, 27.			
Кол.уч.	Кол.уч.	Лист	№ док	Подпись	Дата	Здание гостиницы со встроенно-пристроенными административными и торговыми помещениями	Стадия	Лист	Листов
Разраб.		Малышев Д.О.					П	3	9
						Существующее состояние фасадов	ИП Малышев Д.О. 8 (342) 204 48-82		

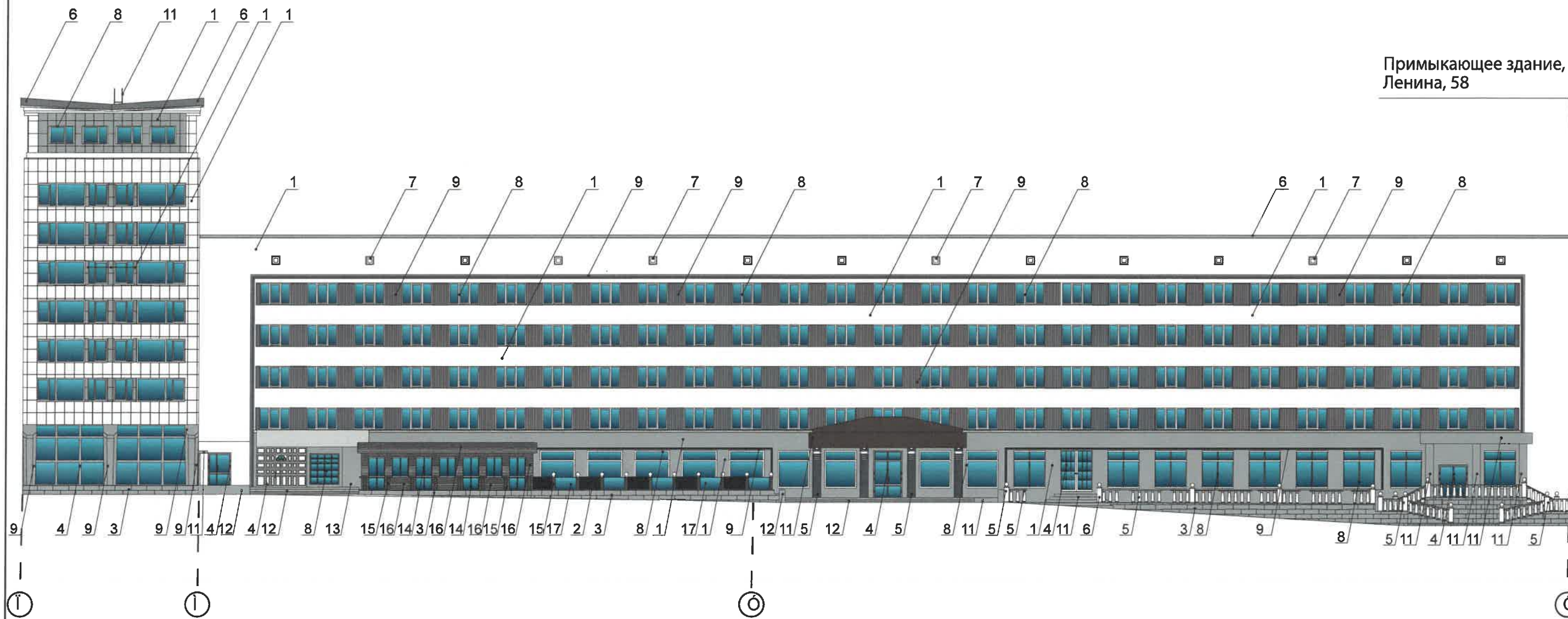

Примыкающее здание,
Ленина, 58

Примечание

1. В случае, если наружные лестницы при дополнительно устроенных входах в общественные помещения здания выходят за границы предоставленного земельного участка и красные линии квартала, то устройство дополнительных или переустройство существующих входных групп требует получения разрешения в установленном порядке;

2. В случае устройства или переустройства (перепланировки, ремонта, реконструкции) помещений общественного назначения, их входных групп в обязательном порядке должны быть предусмотрены мероприятия по обеспечению доступности данных помещений для маломобильных групп населения, включая инвалидов, использующих кресла-коляски и собак-проводников (далее-МГН) в соответствии с требованиями СП 59.13330.2016 Свод правил. Доступность зданий и сооружений для маломобильных групп населения. Данный свод правил касается функционально-планировочных элементов зданий и сооружений, их участков или отдельных помещений, доступных для МГН (входные узлы, коммуникации, пути эвакуации, помещения и зоны обслуживания, а также их информационное и инженерное обустройство).

В частности, лестницы при входах в общественные помещения должны дублироваться пандусами с уклоном не более 1:20 (5%) или иными средствами подъема (подъемные платформы, лифты и т.д.). Согласно вышеуказанному Своду правил наружные лестницы и пандусы должны иметь поручни с учетом технических требований к опорным стационарным устройствам по ГОСТ Р 51261; размеры входной площадки при открывании дверей наружу должны быть не менее 1,4 x 2,0 или 1,5 x 1,85; размеры входной площадки с пандусом не менее 2,2x2,2 м.

Условные обозначения:

1 - выноска и номер позиции согласно ведомости отделки фасадов на листе 1

СОГЛАСОВАНО
1^й заместитель генерального директора
г. Пермь, Ленинский район, Комсомольский проспект, 27
Д.Ю. Малышев
26.06.2020

						04.20-КП27			
						Колерный паспорт объекта капитального строительства по адресу: г. Пермь, Ленинский р-н, Комсомольский проспект, 27.			
Кол.уч.	Кол.уч.	Лист	№ док	Подпись	Дата	Здание гостиницы со встроенно-пристроенными административными и торговыми помещениями	Стадия	Лист	Листов
Разраб.		Малышев Д.О.		<i>[Signature]</i>			П	5	12
						Главный фасад	ИП Малышев Д.О. 8 (342) 204 48-82		

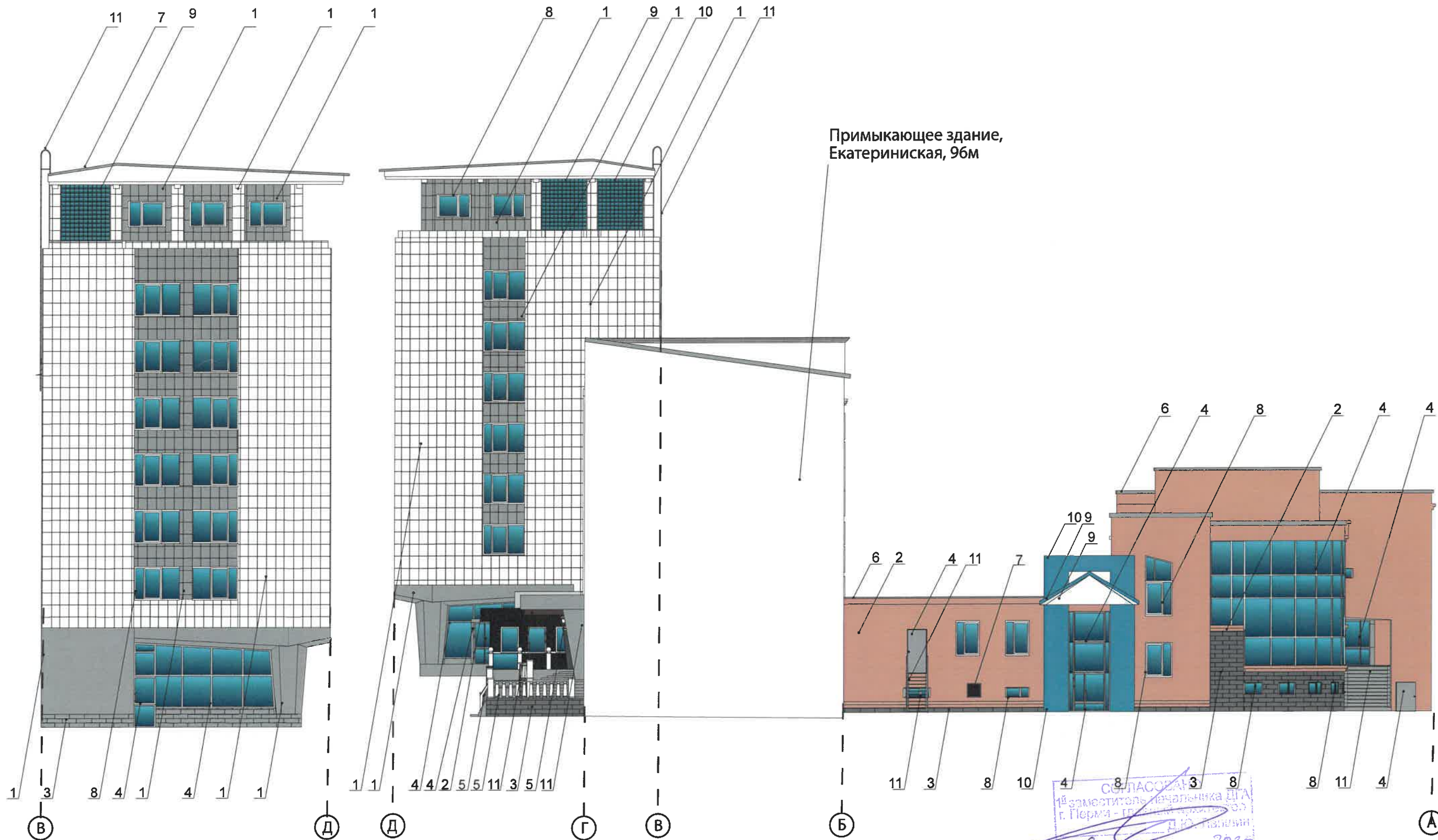

Условные обозначения:

1 - выноска и номер позиции согласно ведомости отделки фасадов на листе 1

 - место размещения дополнительного оборудования

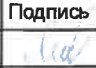
						04.20-КП127			
						Колерный паспорт объекта капитального строительства по адресу: г. Пермь, Ленинский р-н, Комсомольский проспект, 27.			
Кол.уч.	Кол.уч.	Лист	№ док	Подпись	Дата	Здание гостиницы со встроенно-пристроенными административными и торговыми помещениями	Стадия	Лист	Листов
Разраб.		Малышев Д.О.					П	6	12
						Боковой фасад (Начало)		ИП Малышев Д.О. 8 (342) 204 48-82	

СОГЛАСОВАНО
 14 заместитель начальника ЦПА
 г. Пермь - 14.08.2020
 Д.Ю. Малышев
 26.08.2020

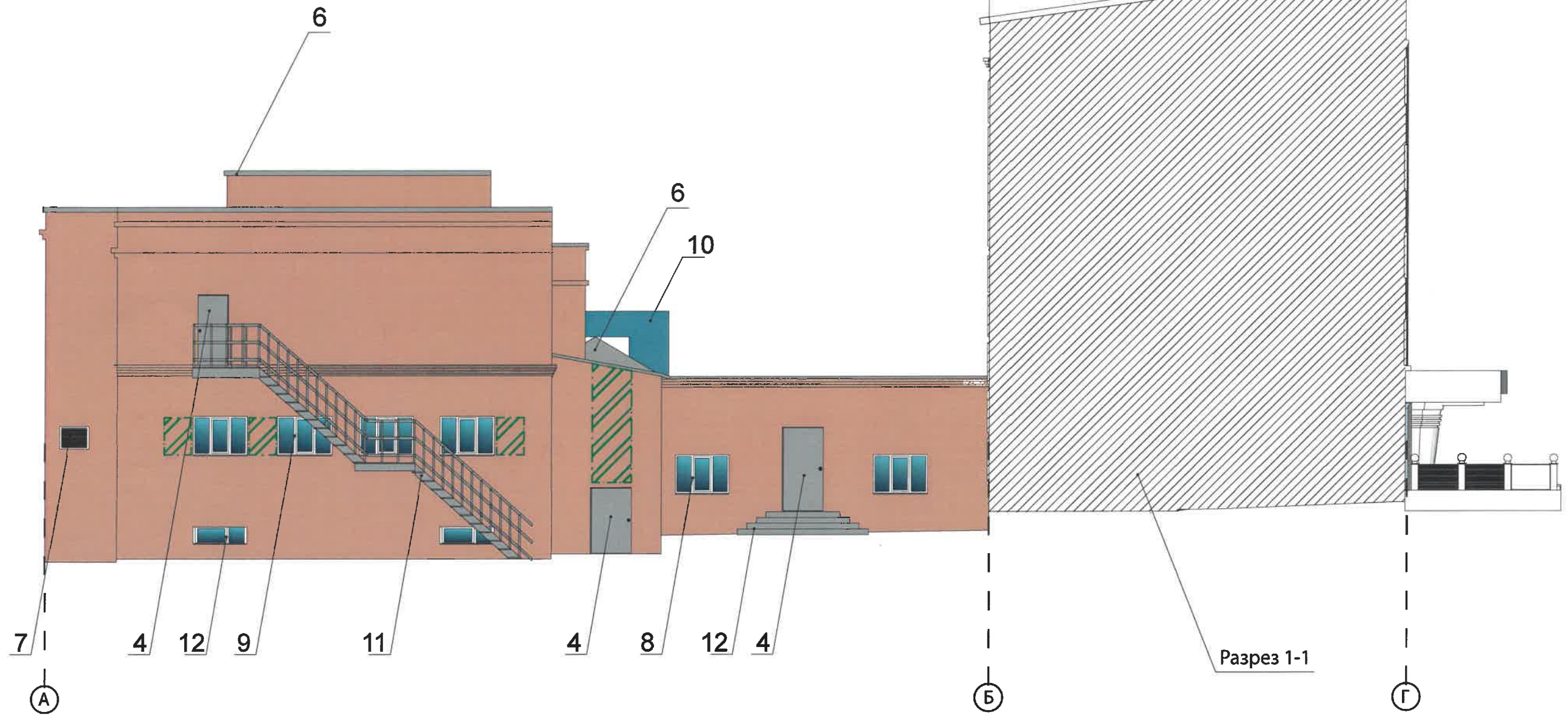

СОГЛАСОВАНО
 1^й заместитель начальника ДГА
 г. Пермь, главный архитектор
 Д.В. Палочкин
 26 06 2020

Условные обозначения:

1 - выноска и номер позиции согласно ведомости отделки фасадов на листе 1

 - место размещения дополнительного оборудования

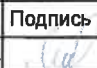
						04.20-КП27			
						Колерный паспорт объекта капитального строительства по адресу: г. Пермь, Ленинский р-н, Комсомольский проспект, 27.			
Кол.уч.	Кол.уч.	Лист	№ док	Подпись	Дата	Здание гостиницы со встроенно-пристроенными административными и торговыми помещениями	Стадия	Лист	Листов
Разраб.		Малышев Д.О.					П	7	12
						Боковой фасад (Продолжение)	ИП Малышев Д.О. 8 (342) 204 48-82		

Примыкающее здание,
Ленина, 58

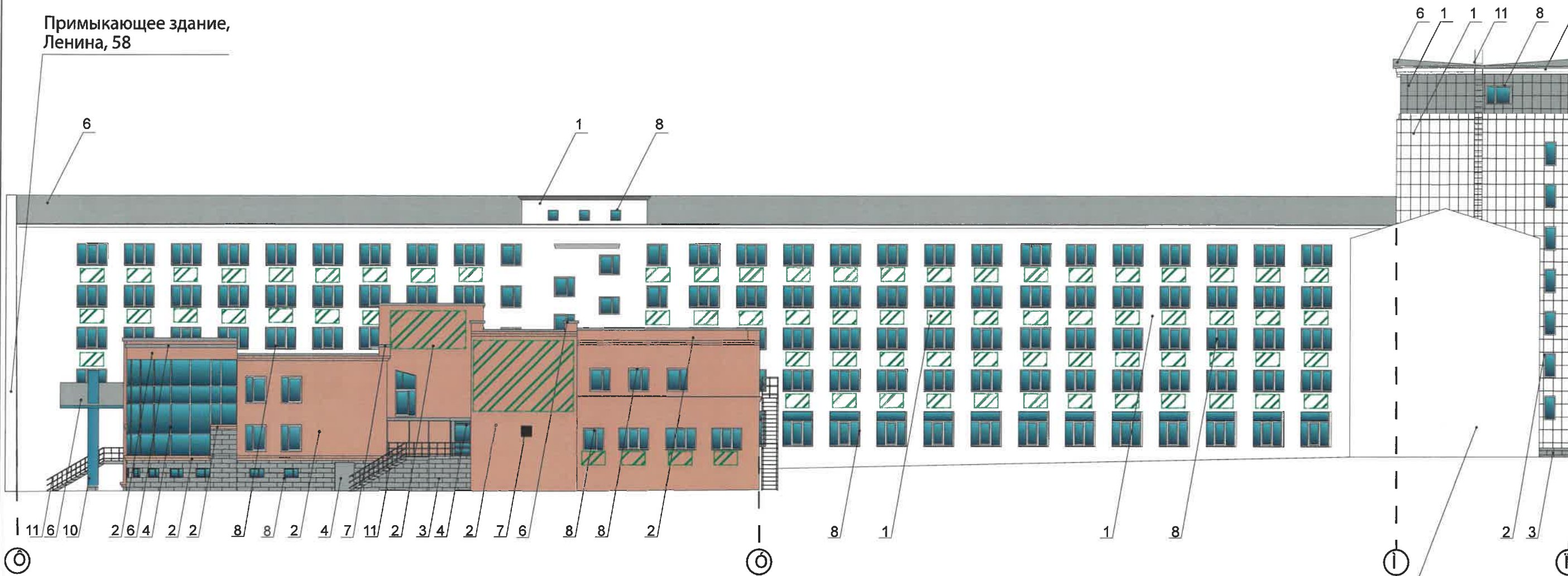

Примыкающее здание,
Екатеринская, 96

Примечание:

- К дополнительному оборудованию относятся: наружные блоки систем вентиляции и кондиционирования, вентиляционные и водосточные трубы; антенны; видеокамеры наружного наблюдения; почтовые ящики; кабельные линии, пристенные электрощиты; флагштоки и так далее;
- Размещение дополнительного оборудования, дополнительных элементов и устройств на фасадах объектов капитального строительства допускается при соблюдении следующих условий:
 - соответствие размещения дополнительного оборудования архитектурному решению фасадов, предусмотренному проектной документацией, в соответствии с которой осуществлено строительство (реконструкция) Объекта, с привязкой к единой (вертикальной, горизонтальной) системе осей фасадов;
 - единая горизонтальная ось - условная прямая линия. Определяется как половина расстояния между верхним и нижним архитектурным элементом (окна, наличники, карниз, фриз и другие), выделяющимся (западающим, выступающим) из плоскости стены;
 - единая вертикальная ось - условная прямая линия. Определяется как половина расстояния между границами одного архитектурного элемента (окна, двери, колонны) либо между двумя архитектурными элементами (окна, двери, колонны);
 - комплексное решение размещения оборудования - единое архитектурное и цветовое решение (в том числе размер, форма, материал);
 - размещение дополнительного оборудования на архитектурных деталях, элементах декора, поверхностях с ценной архитектурной отделкой, а также крепление, ведущее к повреждению архитектурных поверхностей, не допускаются.

Условные обозначения:

1 - выноска и номер позиции согласно ведомости отделки фасадов на листе 1

 - место размещения дополнительного оборудования

СОГЛАСОВАНО
1^й заместитель начальника ДГА
г. Пермь - главный архитектор
Д.О. Малышев
26.06.2020

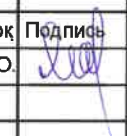
						04.20-КП27			
						Колерный паспорт объекта капитального строительства по адресу: г. Пермь, Ленинский р-н, Комсомольский проспект, 27.			
Кол.уч.	Кол.уч.	Лист	№ док	Подпись	Дата	Здание гостиницы со встроенно-пристроенными административными и торговыми помещениями	Стадия	Лист	Листов
Разраб.		Малышев Д.О.					П	8	12
						Дворовый фасад	ИП Малышев Д.О. 8 (342) 204 48-82		

Примыкающее здание,
Ленина, 58



Примечание:

1. Единая горизонтальная ось - это условная прямая линия, относительно которой располагаются информационные конструкции. Месторасположение оси на фасаде определяется как половина расстояния между верхним и нижним архитектурным элементом (окна, наличники, карниз, фриз и др.), выделяющимся (западающим, выступающим) из плоскости стены;
2. Размещение вывесок и рекламных конструкций должно осуществляться в границах места допустимого размещения объектов, установленных данным колерным паспортом;
3. Размещение вывесок по отношению к друг к другу, их конфигурация и наполненность информацией должны соответствовать Решению пермской городской Думы (далее ПГД г. Перми) от 18.12.2018 № 265 «Об утверждении Правил благоустройства территории города Перми и о признании утратившим силу отдельных решений Пермской городской Думы»;
4. В случае, если планируемые к размещению вывески не соответствуют типу и местам размещения средства размещения информации, рекламных конструкций колерного паспорта, потребуется внесение изменений в настоящий колерный паспорт.
5. Размещение рекламных конструкций производится на основании отдельного разрешения в соответствии с требованиями Решения Пермской городской Думы от 27.01.2009 № 11 «Об утверждении Положения о порядке установки и эксплуатации рекламных конструкций на территории города Перми»;
6. Вид вывесок в ночное время (проект подсветки) разрабатывается отдельно;
7. Узлы крепления конструкций к фасаду разрабатываются отдельным рабочим проектом.

Условные обозначения:

- 1 - выноска и номер позиции согласно ведомости средств размещения информации, рекламных конструкций
- единая горизонтальная ось размещения средств размещения информации, рекламных конструкций
- место допустимого размещения средств размещения информации, рекламных конструкций

Управление архитектуры и городского дизайна
ДГА администрации г.Перми
СООТВЕТСТВУЕТ АРХИТЕКТУРНОМУ
ОБЛИКУ ГОРОДА ПЕРМИ

«26» 06 2020
Кафеев С.А. Подпись

Ведомость средств размещения информации, рекламных конструкций смотри на листе 10.

						04.20-КП27			
						Колерный паспорт объекта капитального строительства по адресу: г. Пермь, Ленинский р-н, Комсомольский проспект, 27.			
Кол.уч.	Кол.уч.	Лист	№ док	Подпись	Дата	Стадия	Лист	Листов	
Разраб.		Малышев Д.О.				Здание гостиницы со встроенно-пристроенными административными и торговыми помещениями	П	9	12
						Размещение мест размещения информации, рекламных конструкций			ИП Малышев Д.О. 8 (342) 204 48-82

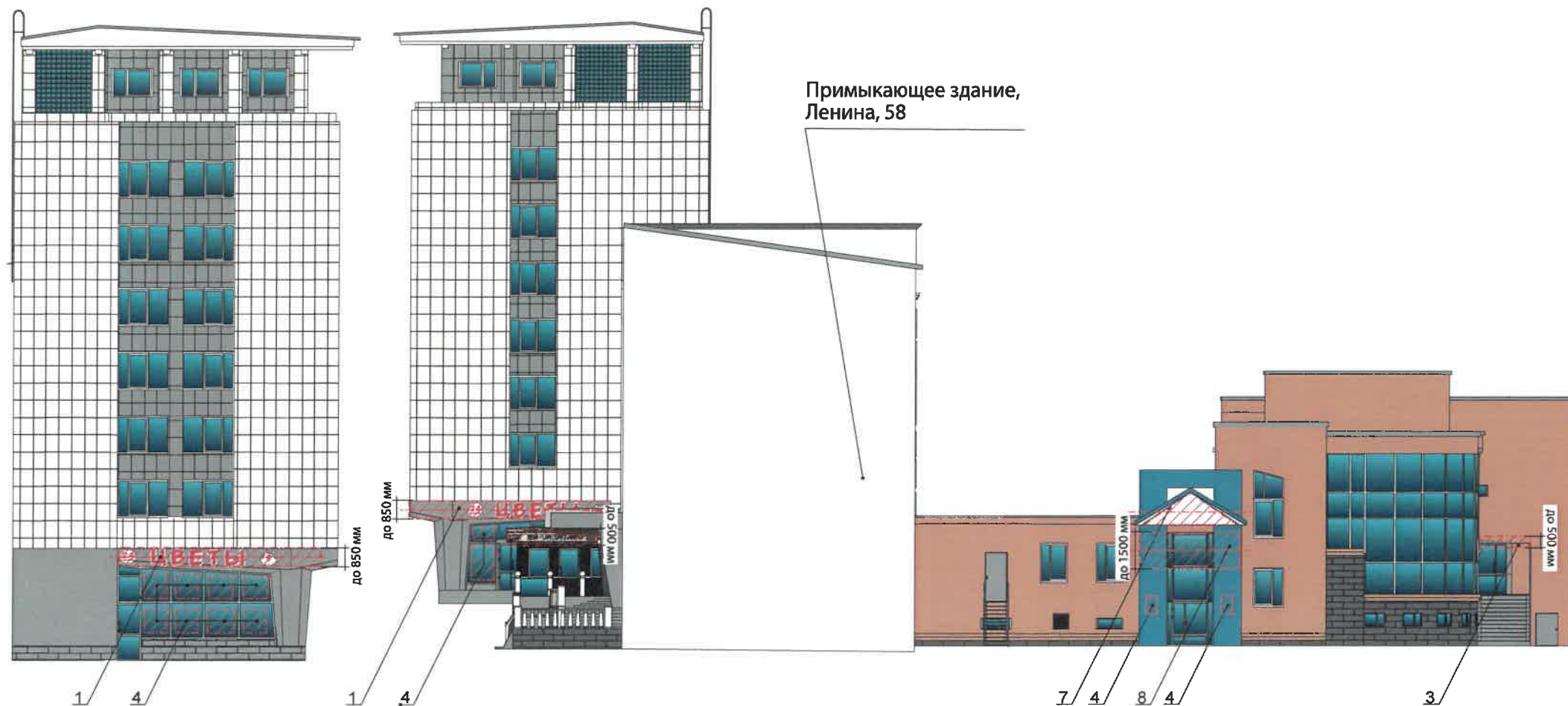

Ведомость средств размещения информации, рекламных конструкций

ПОЗ.	ТИП ОБЪЕКТА, МАТЕРИАЛ, СПОСОБЫ КРЕПЛЕНИЯ	ЦВЕТ (С УКАЗАНИЕМ RAL)	НАЛИЧИЕ И ТИП ПОДСВЕТКИ
1	Объемные буквы или логотип на металлических направляющих в цвет фасада, высота не более 800 мм. материалы: Оргстекло, металл, пластик.	фирменные цвета	Внутренняя подсветка/ без подсветки
2	Указатель с наименованием улицы и номера дома. Материалы: оргстекло, металл, пластик.	Синий (R-(0), G-(20), B-(120)), белый	Внутренняя подсветка/ без подсветки
3	Объемные буквы или логотипы на метал. Направляющих в цвет козырька (без подложки). Не более 500 мм. Металл, пластик оргстекло.	фирменные цвета	Внутренняя подсветка/ без подсветки
4	Информационная табличка. Пластик, выклейка плёнкой. Не более 500*700 мм	фирменные цвета	Внутренняя подсветка/ без подсветки
5	Выклейка - плёночная аппликация текстом или контурное изображение на стекле не более 30% от площади остекления или панно, размещенной в оконном проёме за стеклом площадью не более 50% от площади остекления. Материалы: металл, пластик, самокл. плёнка.	фирменные цвета	Внутренняя подсветка/ без подсветки
6	Объемные буквы или логотип на металлических направляющих в цвет фасада, высота не более 850 мм. материалы: Оргстекло, металл, пластик.	фирменные цвета	Внутренняя подсветка/ без подсветки
7	Объемные буквы или логотип на металлических направляющих в цвет козырька, высота не более 850 мм. материалы: Оргстекло, металл, пластик.	фирменные цвета	Внутренняя подсветка/ без подсветки
8	Объемные буквы или логотип на металлических направляющих в цвет входной группы, высота не более 1500 мм. материалы: Оргстекло, металл, пластик.	фирменные цвета	Внутренняя подсветка/ без подсветки

Управление архитектуры и городского дизайна
ДГА администрации г.Перми
СООТВЕТСТВУЕТ АРХИТЕКТУРНОМУ
ОБЛИКУ ГОРОДА ПЕРМИ

«26 06/2020»

Карасьев С.А. Подпись

Условные обозначения:

- 1 - выноска и номер позиции согласно ведомости средств размещения информации, рекламных конструкций
- - единая горизонтальная ось размещения средств размещения информации, рекламных конструкций
- ▨ - место допустимого размещения средств размещения информации, рекламных конструкций

Примечание смотри на листе 9.

						04.20-КП27			
						Колерный паспорт объекта капитального строительства по адресу: г. Пермь, Ленинский р-н, Комсомольский проспект, 27.			
Кол.уч.	Кол.уч.	Лист	№ док	Подпись	Дата	Здание гостиницы со встроенно-пристроенными административными и торговыми помещениями	Стадия	Лист	Листов
Разраб.		Малышев Д.О.		<i>[Signature]</i>				П	10
						Размещение мест размещения информации, рекламных конструкций	ИП Малышев Д.О. 8 (342) 204 48-82		



Схема подсветки



Условные обозначения:

- архитектурно-художественная подсветка
- направление света
- линейный источник света

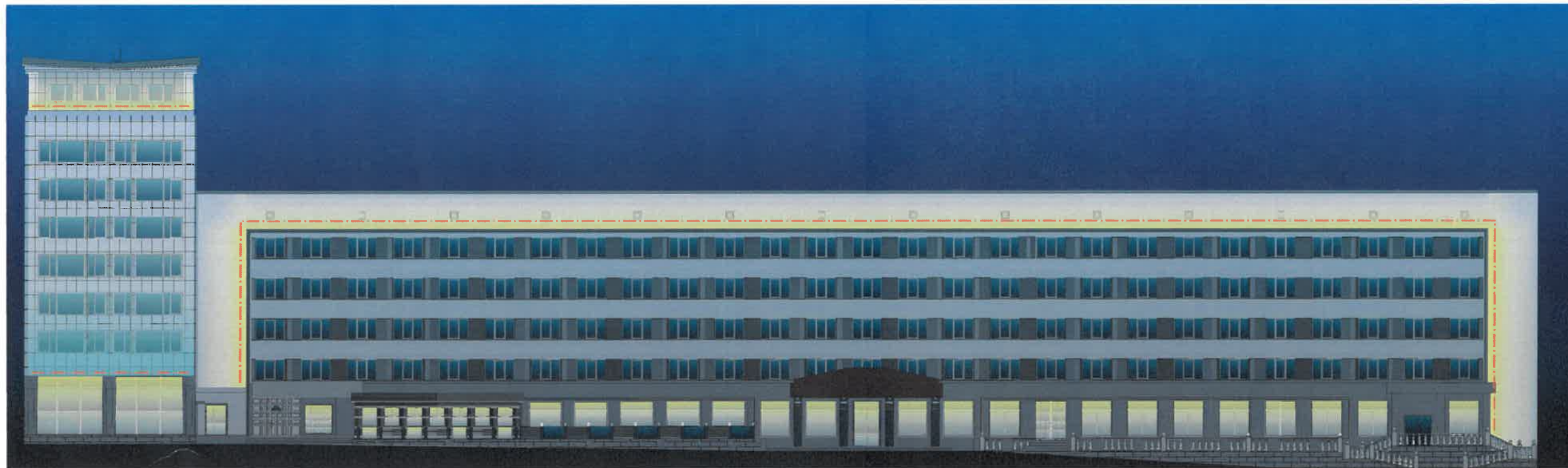
Примечание:

Подсветка фасада за счёт линейных светильников в области карниза для создания световой линии. Направление света как на сам карниз здания (в верх), так и на фасад в целом (вниз). Остальная подсветка фасада за счёт освещения витрин на первом этаже нежилой части здания и светящихся вывесок в виде объёмных букв, коробов.

При проектировании наружной подсветки зданий и сооружений пользоваться следующими нормами и стандартами:

- СП 52.13330.2016 «Естественное и искусственное освещение». Актуализированная редакция СНиП 23-05-95
- МГСН 2.06-99 раздел "Наружное архитектурное освещение"

Типы подсветки:

- Дополнительная подсветка жилой части не требуется
- Освещение первых нежилых этажей, витрин.
- Освещение внутри магазинов должно гармонично дополнять подсветку фасадов.

Рекомендуемые уровни освещенности в зоне выкладки товаров в витринах.

Средняя освещенность, лк, при характеристике товара по тону:

- светлый тон (фарфор, белье, косметика) 500 лк -средний тон (продукты, книги) - 750 лк
- темный тон (ткани, меха) - 1000 лк

Визуализация подсветки

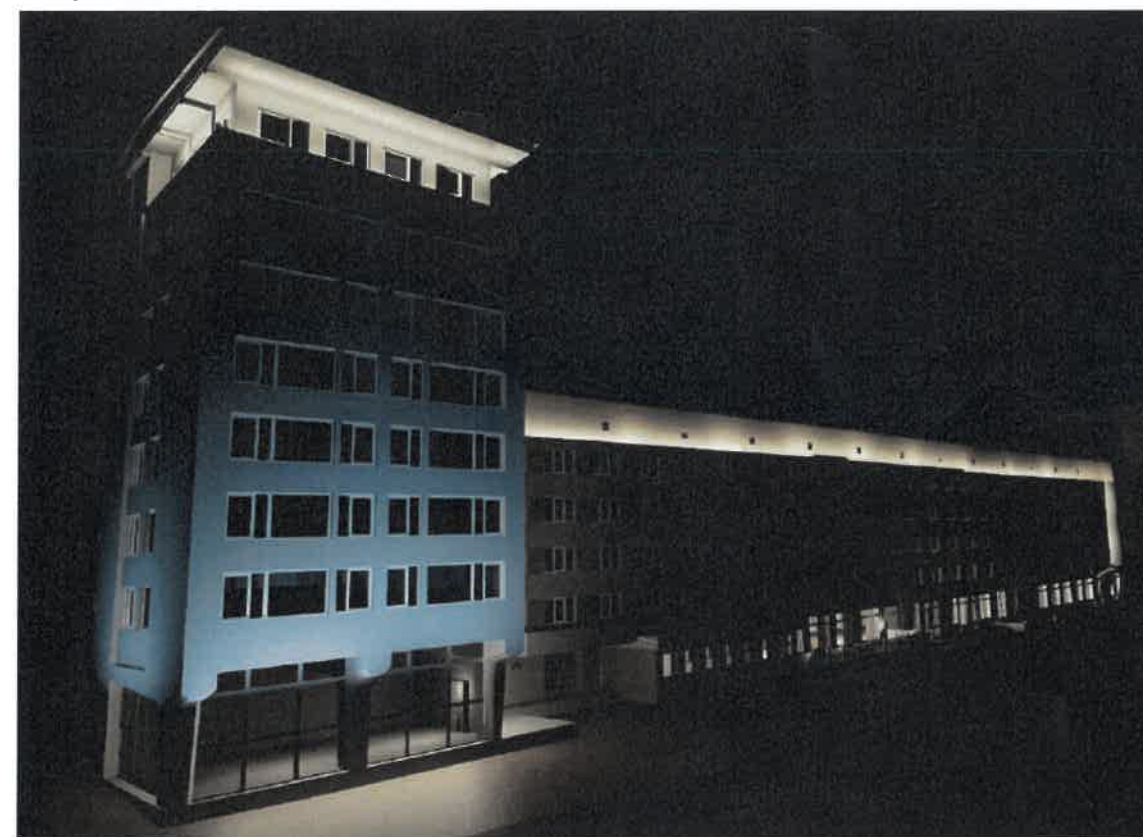

СОГЛАСОВАНО
1 заместитель начальника ДГА
г. Перми - главный архитектор
Д.Ю. Паршин
26.06.2020

						04.20-КП127			
						Колерный паспорт объекта капитального строительства по адресу: г. Пермь, Ленинский р-н, Комсомольский проспект, 27.			
Кол.уч.	Кол.уч.	Лист	№ док	Подпись	Дата	Здание гостиницы со встроенно-пристроенными административными и торговыми помещениями	Стадия	Лист	Листов
Разраб.		Малышев Д.О.		<i>[Signature]</i>			П	11	12
						Архитектурно-художественная подсветка	ИП Малышев Д.О. 8 (342) 204 48-82		

Позиция согласно ведомости отделки фасадов	RAL 9016	C: 0	
		M: 0	
1,2,4,5,7,8,9,10,11,12,10,11,12	RAL 9016	Y: 0	
		K: 0	
	RAL 9016	R: 247	
		G: 251	
	RAL 9016	B: 245	
Позиция согласно ведомости отделки фасадов	RAL 7024	C: 80	
		M: 60	
5	RAL 7024	Y: 50	
		K: 40	
	RAL 7024	R: 71	
		G: 74	
	RAL 7024	B: 80	
Позиция согласно ведомости отделки фасадов	RAL 7035	C: 5	
		M: 0	
1,3,4,5,6,7,9,11,12,13	RAL 7035	Y: 5	
		K: 20	
	RAL 7035	R: 203	
		G: 208	
	RAL 7035	B: 204	
Позиция согласно ведомости отделки фасадов	RAL 8011	C: 10	
		M: 60	
11	RAL 8011	Y: 100	
		K: 80	
	RAL 8011	R: 90	
		G: 58	
	RAL 8011	B: 41	

Позиция согласно ведомости отделки фасадов	RAL 5024	C: 70	
		M: 20	
10	RAL 5024	Y: 10	
		K: 20	
	RAL 5024	R: 106	
		G: 147	
	RAL 5024	B: 176	
Позиция согласно ведомости отделки фасадов	RAL 6019	C: 5	
		M: 50	
2	RAL 6019	Y: 50	
		K: 10	
	RAL 6019	R: 203	
		G: 141	
	RAL 6019	B: 115	
Позиция согласно ведомости отделки фасадов	RAL 7004	C: 0	
		M: 0	
1,3,4,5,6,7,9,11,12,13	RAL 7004	Y: 0	
		K: 45	
	RAL 7004	R: 158	
		G: 160	
	RAL 7004	B: 161	
Позиция согласно ведомости отделки фасадов	RAL 000 75 00	C: 28	
		M: 20	
14,16	RAL 000 75 00	Y: 21	
		K: 5	
	RAL 000 75 00	R: 187	
		G: 189	
	RAL 000 75 00	B: 190	

Позиция согласно ведомости отделки фасадов	RAL 100 30 10	C: 60	
		M: 48	
15	RAL 100 30 10	Y: 64	
		K: 51	
	RAL 100 30 10	R: 75	
		G: 76	
	RAL 100 30 10	B: 61	

СОГЛАСОВАНО
1^й заместитель начальника ДГА
г. Пермь, главный архитектор
Д.О. Малышев
"26" 06 2020

						04.20-КП127			
						Колерный паспорт объекта капитального строительства по адресу: г. Пермь, Ленинский р-н, Комсомольский проспект, 27.			
Кол.уч.	Кол.уч.	Лист	№ док	Подпись	Дата	Здание гостиницы со встроенно-пристроенными административными и торговыми помещениями	Стадия	Лист	Листов
Разраб.		Малышев Д.О.		<i>[подпись]</i>			П	12	12
						Эталоны колеров	ИП Малышев Д.О. 8 (342) 204 48-82		