



Общество с ограниченной ответственностью
«АРХИТЕКТУРНАЯ МАСТЕРСКАЯ «ГОРОД»
059-22-01-26-3948 от 05.08.2020

ПАСПОРТ ВНЕШНЕГО ОБЛИКА ОБЪЕКТА КАПИТАЛЬНОГО СТРОИТЕЛЬСТВА (КОЛЕРНЫЙ ПАСПОРТ)

АДРЕС ОБЪЕКТА: г. Пермь, административный район Свердловский,
улица Коломенская, здание (строение) № 5/1

021-07-2020-ОФ

ПЕРМЬ, 2020 г.

Ведомость чертежей

ЛИСТ	НАИМЕНОВАНИЕ	ПРИМЕЧАНИЯ
1-2	Общие данные	
3-4	Существующее состояние фасадов	
5	Главный фасад по ул. Коломенская в осях 1-2	
6	Дворовой фасад в осях 2-1	
7	Боковой фасад в осях А-Б	
8	Боковой фасад в осях Б-А	
9-10	Размещение средств размещения информации, рекламных конструкций	
11	Эталоны колеров	

Ведомость отделки фасадов

ПОЗ.	ЭЛЕМЕНТ ФАСАДА	ЭТАЛОН ЦВЕТА	ОБОЗНАЧ.	ВИД ОТДЕЛКИ	ПРИМ.
1	Цоколь		Серый	Природный камень (брекчия)	
2	Поле стен, тип 1		RAL 9006	Алюминиевая композитная панель	
3	Поле стен, тип 2		RAL 7047	Штукатурка с окраской атмосферостойкой краской	
4	Поле стен, тип 3		RAL 7047	Кирпич керамический с окраской атмосферостойкой краской	
5	Облицовка стен и навес главной входной группы		RAL 9006 RAL 3026 RAL 6018	Алюминиевая композитная панель	
6	Оконные блоки. Дверные блоки, тип 1		RAL 6018 RAL 9016	Алюминиевые профильные системы с заполнением из прозрачного стеклопакета	
7	Металлические элементы входных групп: лестницы, стойки, перила (тип 1), кронштейны. Дверные блоки, тип 2		RAL 7045 RAL 7047 RAL 9016	Металл с окраской атмосферостойкой краской	
8	Паралетная планка. Вентиляционные трубы. Кровля, тип 1. Рампа		Не окр. ш.	Оцинкованная сталь (профнастил)	
9	Кровля, тип 2		RAL 6004	Металлочерепица	
10	Перила, тип 2		Не окр. ш.	Хромированная сталь	
11	Входные площадки и ступени, тип 1. Пандус		ESTIMA ST 011	Керамогранит	
12	Входные площадки и ступени, тип 2. Отмостка		Не окр. ш.	Бетон без отделки. Бетонная плитка	
13	Вентиляционные решетки. Водостоки		RAL 9016	Оцинкованная сталь с полимерным покрытием	

Пояснительная записка

Объект – одноэтажный пристрой к многоквартирному жилому дому, торговый центр, расположенный по адресу: г. Пермь, Свердловский район, ул. Коломенская, 5/1.

Здание не является памятником архитектуры.

Тип постройки, серия: кирпичный, индивидуальный проект.

Год постройки и ввода в эксплуатацию: 1986 г.

Ранее разработанные колерные паспорта: нет.

Настоящим колерным паспортом:

- определяются типы и виды отделки и цветовое решение фасадов и входных групп,
- определяются типы, виды и места размещения средств размещения информации,
- определяются основные места размещения дополнительного оборудования.

Так как здание расположено вне границ центрального планировочного района города Перми и у собственника здания отсутствует намерение по устройству подсветки его фасадов раздел «Архитектурно-художественная подсветка» не выполняется.

Цветовое решение фасадов и применяемые материалы обеспечивают комплексное решение всех элементов фасада, единство архитектурного облика здания.

Средства размещения информации, предусмотренные настоящим колерным паспортом, не нарушают архитектурный облик здания.

Предметом согласования данного колерного паспорта являются: принятые цветовые решения элементов фасада, применяемые материалы отделки существующего объекта недвижимости, а также определение возможных видов и типов размещения средств размещения информации на нем.

Настоящий колерный паспорт разработан в соответствии с требованиями Постановления администрации г. Перми от 22 февраля 2017 г. № 130 «Об утверждении формы и Порядка согласования паспорта внешнего облика объекта капитального строительства (колерного паспорта)».

В соответствии с Градостроительным кодексом Российской Федерации, решением Пермской городской Думы от 18 декабря 2018 г. № 265 «Об утверждении Правил благоустройства территории города Перми и о признании утратившими силу отдельных решений Пермской городской Думы» и постановлением администрации города Перми от 22 февраля 2017 г. № 130 «Об утверждении формы и Порядка согласования паспорта внешнего облика объекта капитального строительства (колерного паспорта)» проекты колерных паспортов либо проекты изменений в колерные паспорта не являются разрешительной документацией на строительство, реконструкцию объекта капитального строительства; не являются правовым основанием на устройство пристроек, навесов, козырьков

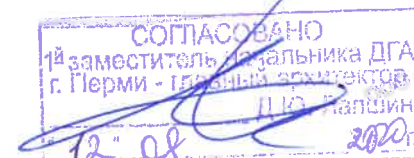

В соответствии с положениями части 4 Гражданского кодекса Российской Федерации настоящий колерный паспорт является результатом интеллектуальной деятельности и охраняется законом об авторском праве. Исключительное право авторства принадлежит ООО «Архитектурная мастерская «ГОРОД». Использование настоящего колерного паспорта любыми способами, если такое использование осуществляется без согласия ООО «Архитектурная мастерская «ГОРОД», является незаконным и влечет ответственность, установленную статьей 1252 Гражданского кодекса Российской Федерации и другими законами Российской Федерации.

						021-07-2020-ОФ		
						Колерный паспорт объекта капитального строительства по ул. Коломенская, № 5/1 Свердловского района г. Перми		
Изм.	Кол.уч.	Лист	Издок.	Подпись	Дата			
Разраб.		Хозяинова			07.20	Торговый центр		
						Страница	Лист	Листов
						1	1	11
						Общие данные (начало)		
						ООО «Архитектурная мастерская «ГОРОД», г.Пермь		
Н.контроль		Хозяинова			07.20			

ИНСТРУКЦИЯ
о порядке производства работ, связанных
с окраской фасадов и всех наружных частей зданий,
сооружений, строений, расположенных на территории
города Перми

1. Окраска (отделка) фасадов и всех наружных частей зданий, сооружений, строений, ограждений, заборов, павильонов, киосков, ларьков и прочих объектов, расположенных на территории города Перми, может производиться лишь на основании колерного паспорта фасадов на ремонт и окраску, согласованного Департаментом градостроительства и архитектуры г. Перми (далее - ДГА г. Перми).
2. До начала процесса окраски (отделки) здания или какого-либо сооружения должны быть произведены работы по капитальному ремонту всех без исключения наружных частей его, подлежащих окраске.
3. До начала ремонта зданий, имеющих газосветовую рекламу, сообщить рекламораспространителю о предстоящих работах на фасаде здания с целью сохранения вывесок либо их демонтажу.
4. Полуразрушенные и разрушенные архитектурные художественно-скульптурные детали здания, карнизы, колонны, пилястры, капители, фризы, тяги, лепные украшения, барельефы, мозаика, художественная роспись подлежат обязательному восстановлению в своем первоначальном виде. Категорически запрещается производить окраску здания без предварительного восстановления указанных деталей.
5. Металлические поверхности отдельных частей здания, чугунные решетки, перила балконов и лестниц, кронштейны, дверные и оконные приборы, архитектурно-художественные детали перед окраской очищаются от грязи, ржавчины, старой краски и покрываются вновь лишь масляной краской.
6. В соответствии с выданными образцами цвета (колерами) на окраску (отделку) здания организация, производящая ремонт здания, составляет пробные образцы цвета, которые наносятся на видное место стены.
7. Проверку и согласование пробного образца цвета (колера), а также готовности поверхности стены и отдельных наружных частей здания к окраске производит уполномоченный представитель ДГА г. Перми. Без указанной проверки и согласования производить окраску (отделку) фасада категорически воспрещается.
8. Домоуправления, организации и учреждения, производящие окраску (отделку) и связанный с нею ремонт здания, несут полную ответственность за точное выполнение настоящей инструкции и привлекаются к ответственности за нарушение ее.
9. Цветовая гамма рекламносителей должна гармонировать с основным колористическим решением фасадов здания.
10. По всем вопросам, связанным с производством работ, необходимо обращаться в ДГА г. Перми (ул. Сибирская, 15, каб. 316, тел. 212-76-98).

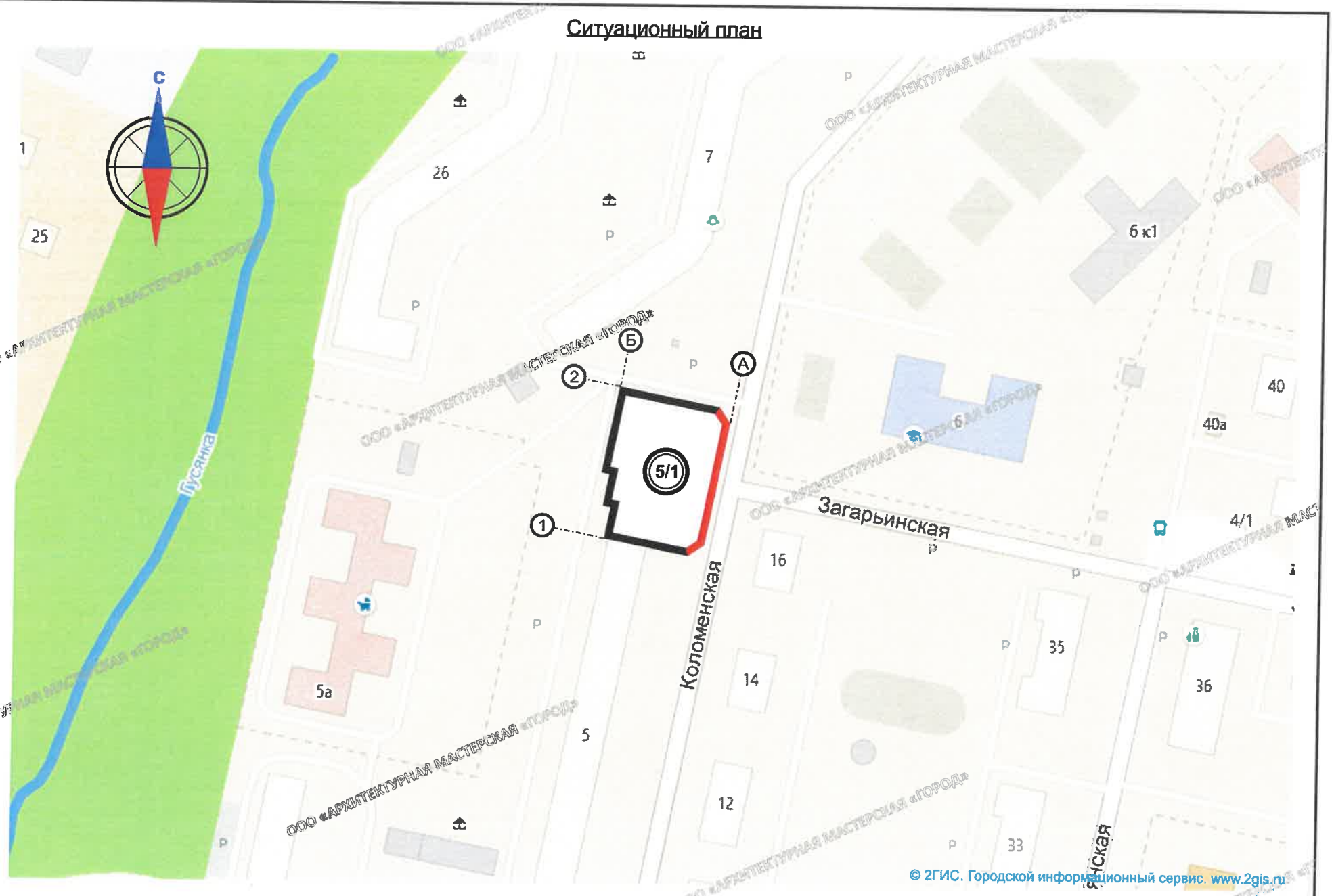

Ведомость ссылочных и прилагаемых документов

ОБОЗНАЧЕНИЕ	НАИМЕНОВАНИЕ	ПРИМЕЧАНИЕ
	<u>Ссылочные документы</u>	
Постановление администрации г. Перми от 22.02.2017 № 130	«Об утверждении формы и Порядка согласования паспорта внешнего облика объекта капитального строительства (колерного паспорта)»	
Решение Пермской городской Думы от 18.12.2018 № 265	«Об утверждении Правил благоустройства территории города Перми и о признании утратившими силу отдельных решений Пермской городской Думы»	

Условные обозначения:

- пристрой к многоквартирному жилому дому - торговый центр по адресу: г. Пермь, Свердловский район, ул. Коломенская, 5/1
- фасады, на которых размещаются средства размещения информации
- условная координационная ось

						021-07-2020-ОФ
						Колерный паспорт объекта капитального строительства по ул. Коломенская, № 5/1 Свердловского района г. Перми
Изм.	Кол.уч.	Лист	Недок.	Подпись	Дата	Торговый центр
				<i>Иванова</i>	07.20	
						Общие данные (окончание)
						ООО «Архитектурная мастерская «ГОРОД», г.Пермь



021-07-2020-ОФ

Колерный паспорт объекта капитального строительства по ул. Коломенская, № 5/1 Свердловского района г. Перми

Изм.	Кол.уч.	Лист	Недок.	Подпись	Дата
Разраб.		Хозяинова		<i>Хозяинова</i>	07.20
Н.контроль		Хозяинова		<i>Хозяинова</i>	07.20

Торговый центр

Стадия	Лист	Листов
П	3	

Существующее состояние фасадов (начало)

ООО «Архитектурная мастерская «ГОРОД», г.Пермь

ЕРСКОЙ ГОРОДА

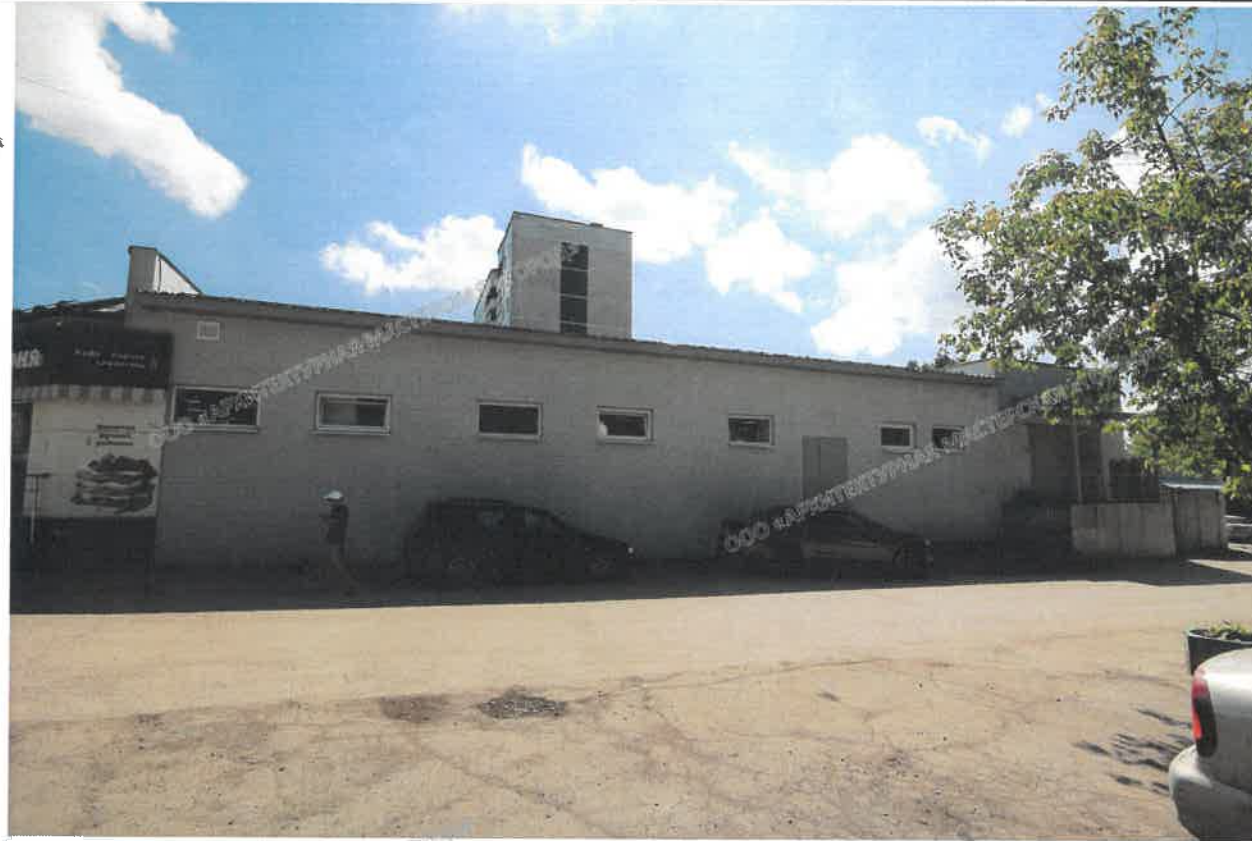

ООО «АРХИТЕКТУРНАЯ МАСТЕРСКАЯ «ГОРОД»



ШОКО

						021-07-2020-ОФ			
						Коперный паспорт объекта капитального строительства по ул. Коломенская, № 5/1 Свердловского района г. Перми			
Изм.	Кол.уч.	Лист	№ док.	Подпись	Дата	Торговый центр	Стадия	Лист	Листов
Разраб.		Хозяинова		<i>Хозяинова</i>	07.20		П	4	
						Существующее состояние фасадов (окончание)	ООО «Архитектурная мастерская «ГОРОД», г.Пермь		
Н.контроль		Хозяинова		<i>Хозяинова</i>	07.20				

Главный фасад по ул. Коломенская в осях 1-2

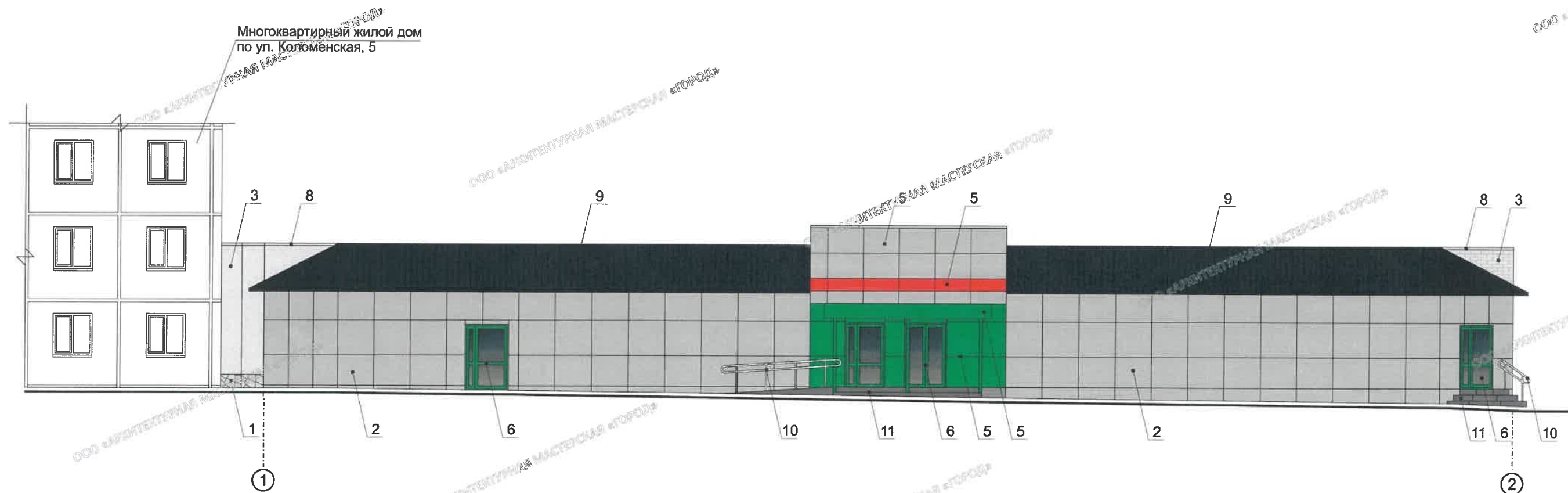

Условные обозначения:

- 1 - выноска и номер позиции согласно Ведомости отделки фасадов на листе 1
- 2 - условная координационная ось

Примечание:

1. В случае, если наружные лестницы при дополнительно устроенных входах в общественные помещения здания выходят за границы предоставленного земельного участка и красные линии квартала, то устройство дополнительных или переустройство существующих входных групп требует получения разрешения в установленном порядке.
2. В случае устройства или переустройства (перепланировки, ремонта, реконструкции) помещений общественного назначения, их входных групп в обязательном порядке должны быть предусмотрены мероприятия по обеспечению доступности данных помещений для маломобильных групп населения, включая инвалидов, использующих кресла-коляски и собак-проводников (далее-МГН) в соответствии с требованиями СП 59.13330.2016 Свод правил. Доступность зданий и сооружений для маломобильных групп населения. Данный свод правил касается функционально-планировочных элементов зданий и сооружений, их участков или отдельных помещений, доступных для МГН (входные узлы, коммуникации, пути эвакуации, помещения и зоны обслуживания, а также их информационное и инженерное обустройство). В частности, лестницы при входах в общественные помещения должны дублироваться пандусами с уклоном не более 1:20 (5%) или иными средствами подъема (подъемные платформы, лифты и т.д.). Согласно вышеуказанному Своду правил наружные лестницы и пандусы должны иметь поручни с учетом технических требований к опорным стационарным устройствам по ГОСТ Р 51261; размеры входной площадки при открывании дверей наружу должны быть не менее 1,4 x 2,0 или 1,5 x 1,85; размеры входной площадки с пандусом не менее 2,2 x 2,2 м;
3. Условия размещения дополнительного оборудования, дополнительных элементов и устройств на фасадах см. лист 6.

СОГЛАСОВАНО
1^й заместитель начальника ДГА
г. Перми - главный архитектор
Д.Ю. Лапшин
2020

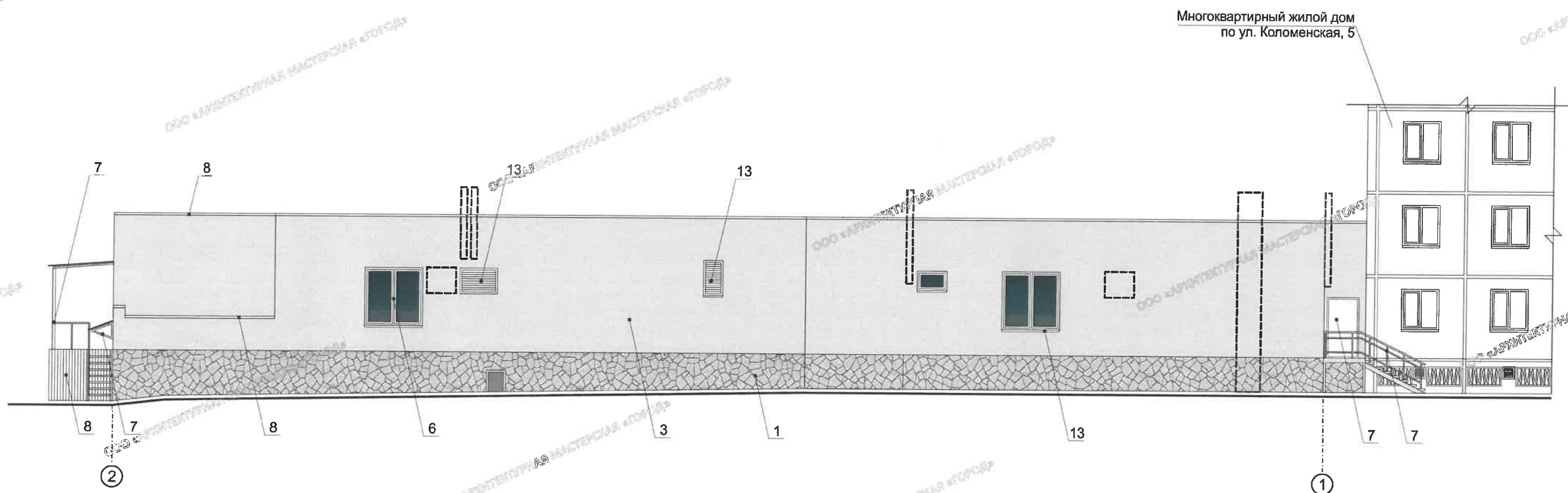

						021-07-2020-ОФ			
						Колерный паспорт объекта капитального строительства по ул. Коломенская, № 5/1 Свердловского района г. Перми			
Изм.	Кол.уч.	Лист	№ док.	Подпись	Дата	Торговый центр	Стадия	Лист	Листов
Разраб.		Хозяинова		<i>Лапшин</i>	07.20		П	5	
						Главный фасад по ул. Коломенская в осях 1-2		ООО «Архитектурная мастерская «ГОРОД», г.Пермь	
Н.контроль		Хозяинова		<i>Лапшин</i>	07.20				

Дворовой фасад в осях 2-1

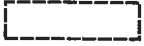

Многоквартирный жилой дом по ул. Коломенская, 5

Условные обозначения:

-  - основные места размещения дополнительного оборудования
-  - выноска и номер позиции согласно Ведомости отделки фасадов на листе 1
-  - условная координационная ось

Примечание:

1. Размещение дополнительного оборудования, дополнительных элементов и устройств на фасадах объектов капитального строительства должно осуществляться при соблюдении следующих условий:

- комплексное решение размещения оборудования - единое архитектурное и цветовое решение (в том числе размер, форма, материал),
- соответствие размещения дополнительного оборудования архитектурному решению фасадов, предусмотренному проектной документацией, в соответствии с которой осуществлено строительство (реконструкция) Объекта, с привязкой к единой (вертикальной, горизонтальной) системе осей фасадов, при этом:
 - единая горизонтальная ось - условная прямая линия. Определяется как половина расстояния между верхним и нижним архитектурным элементом (окна, наличники, карниз, фриз и другие), выделяющимся (западающим, выступающим) из плоскости стены,
 - единая вертикальная ось - условная прямая линия. Определяется как половина расстояния между границами одного архитектурного элемента (окна, двери, колонны) либо между двумя архитектурными элементами (окна, двери, колонны);

2. К дополнительному оборудованию относятся антенны, наружные блоки вентиляции и кондиционирования, вентиляционные трубы, элементы систем газоснабжения и другие технологические элементы зданий и сооружений;

3. Условия устройства дополнительных или переустройства существующих входных групп см. лист 5.

СОГЛАСОВАНО
1^й заместитель начальника ДГА
г. Перми - главный архитектор
Д.К. Папшин
12.08.2020

						021-07-2020-ОФ			
						Колерный паспорт объекта капитального строительства по ул. Коломенская, № 5/1 Свердловского района г. Перми			
Изм.	Кол.уч.	Лист	Недок.	Подпись	Дата	Торговый центр	Стадия	Лист	Листов
Разраб.		Хозяинова		<i>Д.К. Папшин</i>	07.20		П	6	
						Дворовой фасад в осях 2-1	ООО «Архитектурная мастерская «ГОРОД», г.Пермь		
Н.контроль		Хозяинова		<i>Д.К. Папшин</i>	07.20				

Боковой фасад в осях А-Б

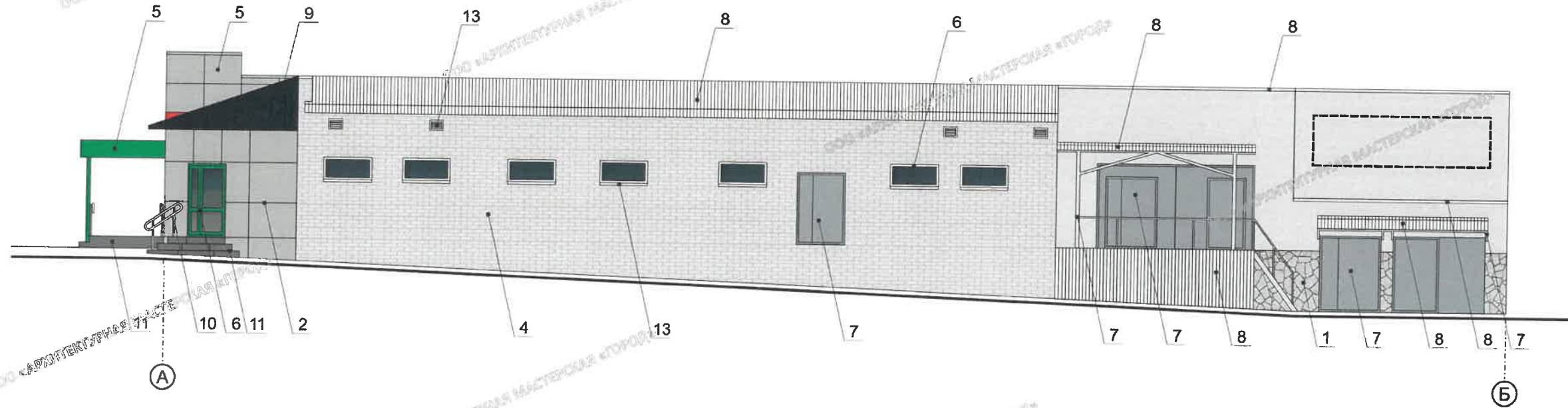

Условные обозначения:

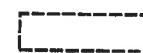

- основные места размещения дополнительного оборудования



- выноска и номер позиции согласно Ведомости отделки фасадов на листе 1



- условная координационная ось

СОГЛАСОВАНО
1^й заместитель начальника ДГА
г. Перми - главный архитектор
Д.А. Папшин
12 08 2020

Примечание:



1. Условия устройства дополнительных или переустройства существующих входных групп см. лист 5;
2. Условия размещения дополнительного оборудования, дополнительных элементов и устройств на фасадах см. лист 6.

						021-07-2020-ОФ			
						Колерный паспорт объекта капитального строительства по ул. Коломенская, № 5/1 Свердловского района г. Перми			
Изм.	Кол.уч.	Лист	№ док.	Подпись	Дата	Торговый центр	Стадия	Лист	Листов
Разраб.		Хозяинова		<i>Хозяинова</i>	07.20		П	7	
						Боковой фасад в осях А-Б	ООО «Архитектурная мастерская «ГОРОД», г.Пермь		
Н.контроль		Хозяинова		<i>Хозяинова</i>	07.20				

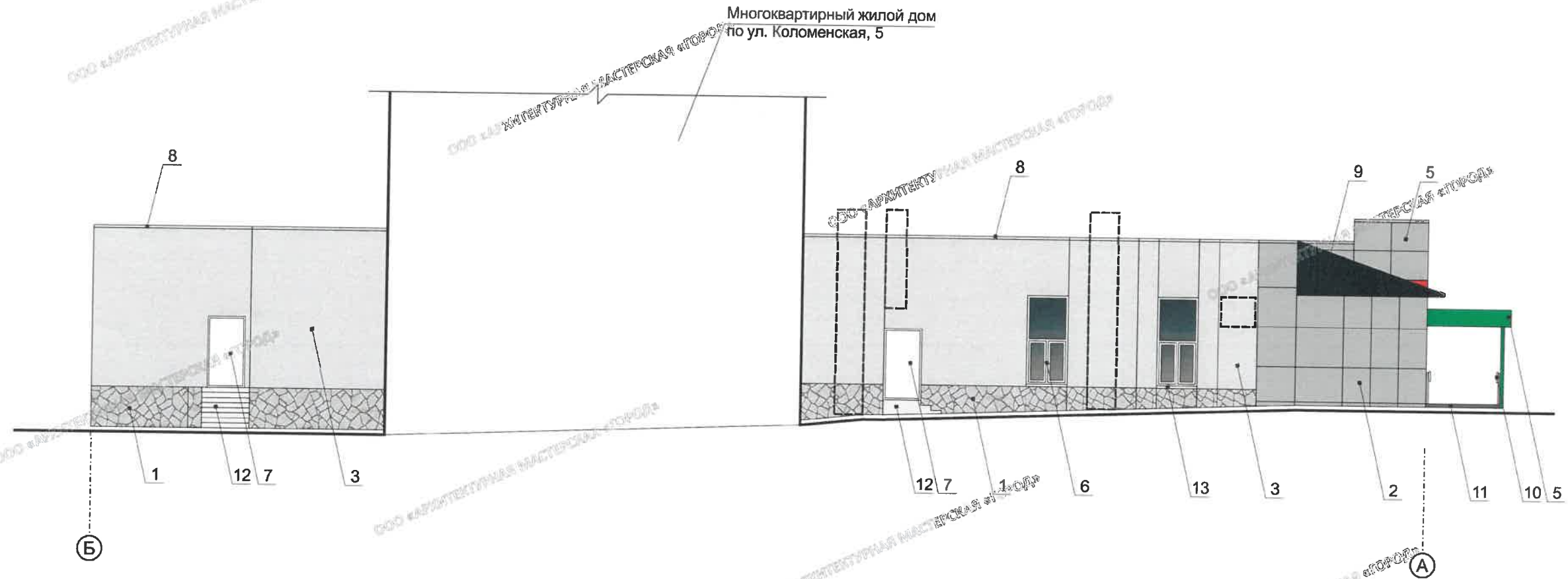
Боковой фасад в осях Б-А



Условные обозначения:

-  - основные места размещения дополнительного оборудования
-  - выноска и номер позиции согласно Ведомости отделки фасадов на листе 1
-  - условная координационная ось

СОГЛАСОВАНО
1^й заместитель начальника ДГА
г. Перми - главный архитектор
И.Ю. Палшин
20 20

						021-07-2020-ОФ			
						Колерный паспорт объекта капитального строительства по ул. Коломенская, № 5/1 Свердловского района г. Перми			
Изм.	Кол.уч.	Лист	Недок.	Подпись	Дата	Торговый центр	Стадия	Лист	Листов
Разраб.		Хозяинова		<i>И.Ю. Палшин</i>	07.20		п	8	
						Боковой фасад в осях Б-А	ООО «Архитектурная мастерская «ГОРОД», г.Пермь		
Н.контроль		Хозяинова		<i>И.Ю. Палшин</i>	07.20				

Примечание:

1. Условия устройства дополнительных или переустройства существующих входных групп см. лист 5;
2. Условия размещения дополнительного оборудования, дополнительных элементов и устройств на фасадах см. лист 6.

Главный фасад по ул. Коломенская в осях 1-2

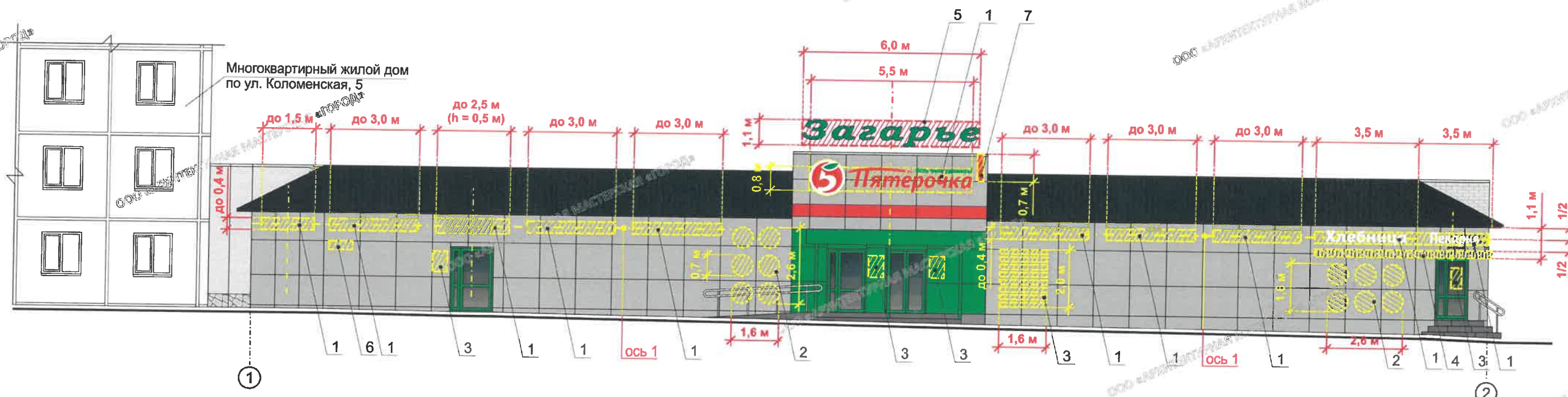

Вывеска (поз. 5). Общий вид

Условные обозначения

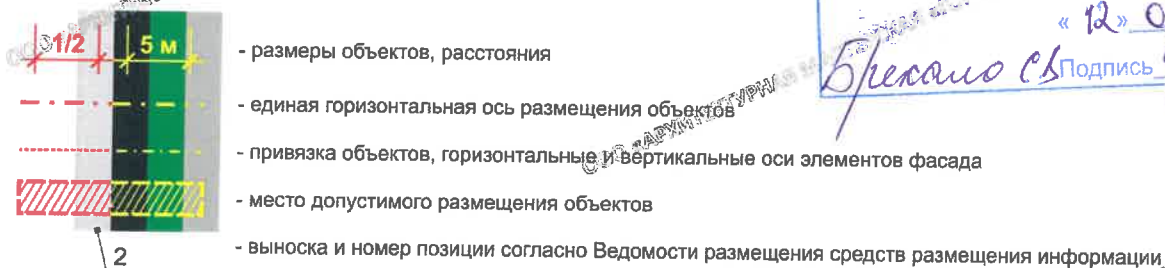

Управление архитектуры и городского дизайна
ДГА администрации г.Перми
СООТВЕТСТВУЕТ АРХИТЕКТУРНОМУ
ОБЛИКУ ГОРОДА ПЕРМИ
«12» 08 2020
Бресано С.В. Подпись



Ведомость средств размещения информации, рекламных конструкций

№	Тип объекта, материал, способ крепления	Цвет	Наличие подсветки
1	Вывеска, объемные буквы и/или логотипы без подложки, размещенные на направляющих, выкрашенных в цвет фасада. Металл, пластик, пленки	Фирменные цвета	Возможна внутренняя или контурная подсветка
2	Информация - пленочная аппликация в виде контурного изображения на фасаде. Самоклеящиеся пленки	Фирменные цвета	
3	Информационная табличка одиночная, размерами не более 500 x 700 мм (Д x В) или таблички модульные, размещенные на общей однотонной плоской подложке (см. примечание 5 и 6 и пример группировки модульных табличек на л. 10). Металл, пластик, пленки, самоклеящиеся пленки по стеклу	Для одиночных табличек - фирменные цвета Для модульных табличек - фон одинаковый, изображение - фирменные цвета	Возможна внутренняя подсветка
4	Элемент вывески - ламбрекены. Баннерная ткань	Фирменные цвета	
5	Вывеска - объемные буквы и/или логотипы без подложки, размещенные на направляющих, установленных на крыше здания. Металл, пластик, пленки	Фирменные цвета	Возможна внутренняя или контурная подсветка
6	Указатель с наименованием улицы и номера здания, размерами не более 800 x 300 мм (Д x В). Металл, пластик, пленки	Стандартный: фон - синий (R-0, G-20, B-120), текст - белый	Возможна внутренняя подсветка
7	Панель-кронштейн в виде логотипа. Металл, пластик, пленки	Фирменные цвета	Возможна внутренняя или контурная подсветка

Примечание:

- Единая горизонтальная ось - это условная прямая линия, относительно которой располагаются вывески. Месторасположение оси на фасаде определяется как половина расстояния между верхним и нижним архитектурным элементом (окна, наличники, карниз, фриз и др.), выделяющимся (западающим, выступающим) из плоскости стены;
- Размещение средств размещения информации должно осуществляться в границах места допустимого размещения средств размещения информации, установленных данным колерным паспортом;
- Размещение средств размещения информации по отношению друг к другу, их конфигурация, наполненность информацией должны соответствовать Стандартным требованиям к вывескам, их размещению и эксплуатации (далее - Стандартные требования), утвержденным Решением Пермской городской Думы от 18.12.2018 № 265;
- В случае, если планируемые к размещению вывески не соответствуют Стандартным требованиям и действующему колерному паспорту, потребуется внесение изменений в колерный паспорт посредством разработки нового колерного паспорта;
- При размещении трех допустимых одиночных информационных табличек в пределах одной входной группы их размер и уровень размещения по высоте должны быть одинаковыми;
- В случае, если один вход в здание (в помещение) используется более чем тремя организациями, одиночные информационные таблички заменяются на сгруппированные модульные информационные таблички (см. пример группировки на листе 10);
- Детальные чертежи и расчеты на крепления конструкций к фасаду выполняются в отдельном рабочем проекте.

021-07-2020-ОФ					
Колерный паспорт объекта капитального строительства по ул. Коломенская, № 5/1 Свердловского района г. Перми					
Изм.	Кол.уч.	Лист	Недок.	Подпись	Дата
Разраб.		Хозяинова		<i>Хозяинова</i>	07.20
Торговый центр					Стадия
					Лист
					Листов
Размещение средств размещения информации, рекламных конструкций					9
Н.контроль					Хозяинова
					07.20
ООО «Архитектурная мастерская «ГОРОД», г.Пермь					

Боковой фасад в осях А-Б

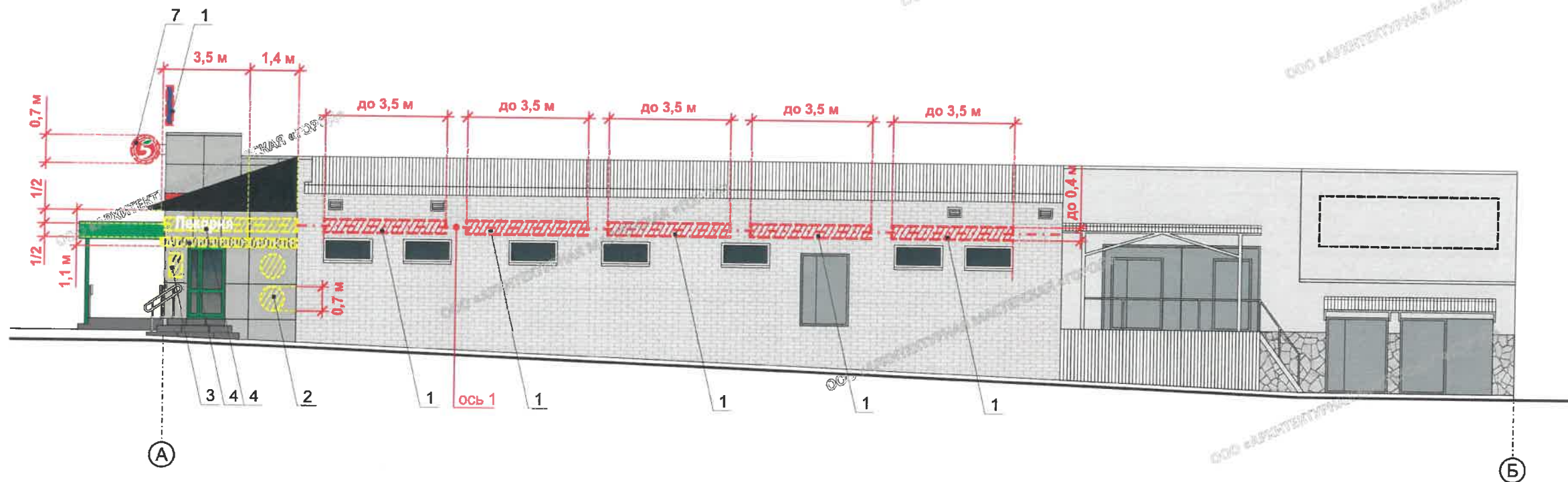

Условные обозначения

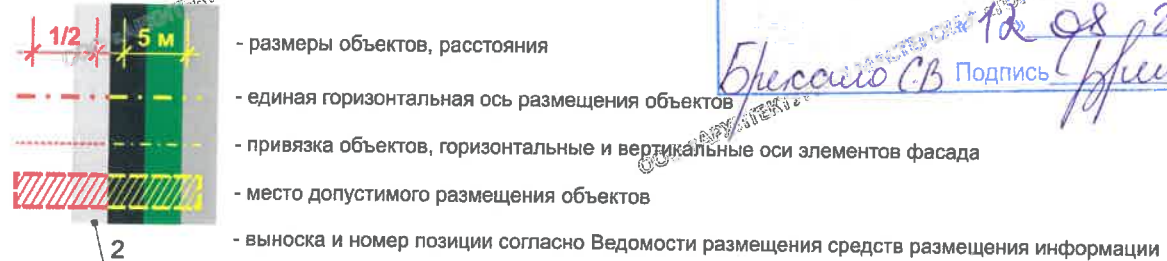

Управление архитектуры и городского дизайна
ДГА администрации г.Перми
СООТВЕТСТВУЕТ АРХИТЕКТУРНОМУ
ОБЛИКУ ГОРОДА ПЕРМИ
12.08.2020
Бисолю СВ Подпись [подпись]

Пример группировки модульных информационных табличек



Схема узла крепления объемных световых букв



Схемы компоновки объемных букв и/или логотипов (поз. 1), знаков относительно оси и места допустимого размещения

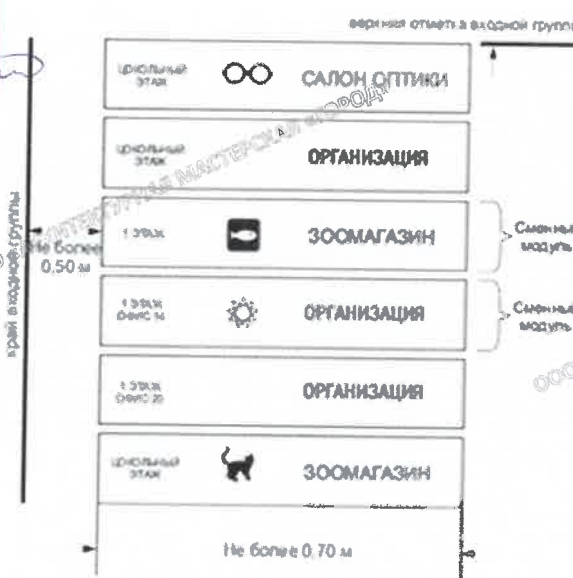
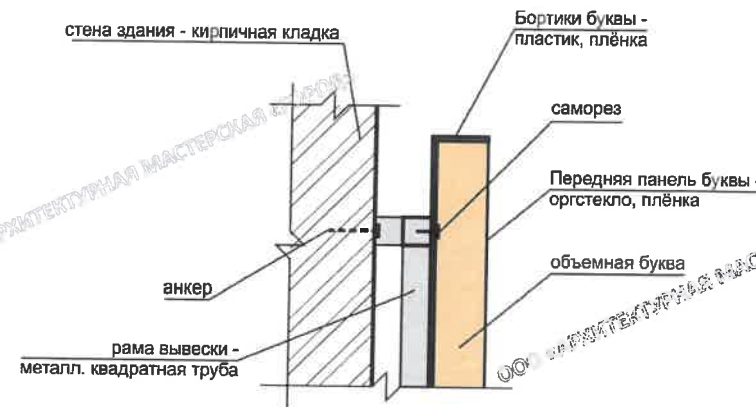
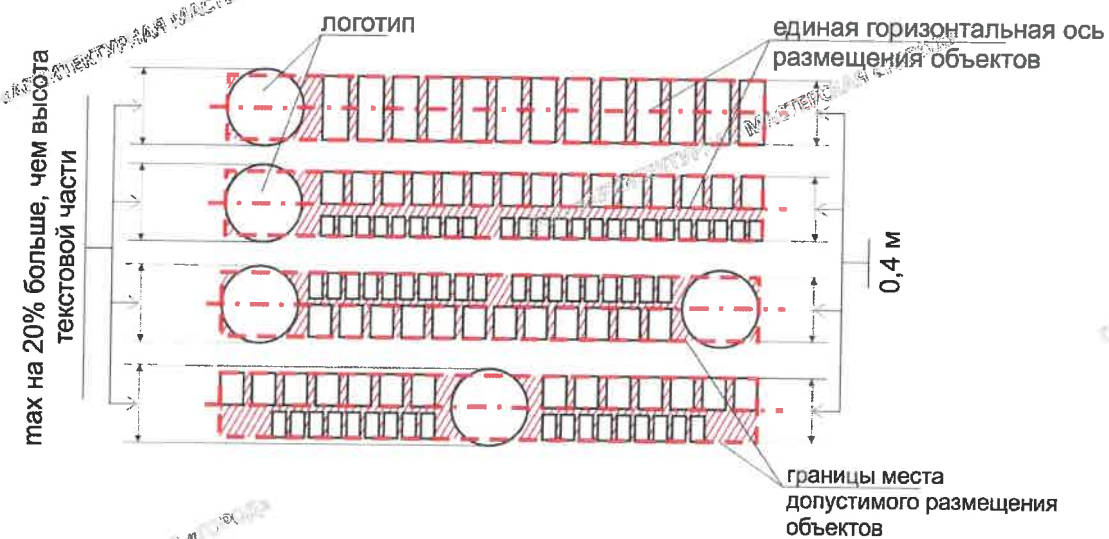

Примечание:

1. Ведомость средств размещения информации, рекламных конструкций и указания к изображению (примечание) см. лист 9

						021-07-2020-ОФ			
						Колерный паспорт объекта капитального строительства по ул. Коломенская, № 5/1 Свердловского района г. Перми			
Изм.	Кол.уч.	Лист	Недок.	Подпись	Дата	Торговый центр	Стадия	Лист	Листов
Разраб.		Хозяинова		[подпись]	07.20		П	10	
Н.контроль		Хозяинова		[подпись]	07.20	Размещение средств размещения информации, рекламных конструкций	ООО «Архитектурная мастерская «ГОРОД», г.Пермь		

Позиция согласно ведомости отделки фасадов	Координаты цвета RAL 7047	C:	0
		M:	0
		Y:	5
		K:	20
		R:	207
		G:	208
3, 7		B:	207

Позиция согласно ведомости отделки фасадов	Координаты цвета RAL 6004	C:	100
		M:	50
		Y:	60
		K:	40
		R:	14
		G:	66
9		B:	67

Позиция согласно ведомости отделки фасадов	Координаты цвета RAL 9006	C:	0
		M:	0
		Y:	0
		K:	40
		R:	165
		G:	168
2		B:	166

Позиция согласно ведомости отделки фасадов	Координаты цвета RAL 6018	C:	70
		M:	0
		Y:	90
		K:	0
		R:	72
		G:	164
5, 6		B:	63

Позиция согласно ведомости отделки фасадов	Координаты цвета RAL 7045	C:	20
		M:	10
		Y:	10
		K:	40
		R:	145
		G:	150
7		B:	154

Позиция согласно ведомости отделки фасадов	Координаты цвета RAL 3026	C:	0
		M:	80
		Y:	100
		K:	0
		R:	255
		G:	0
5		B:	0

Позиция согласно ведомости отделки фасадов	Координаты цвета RAL 9016	C:	3
		M:	0
		Y:	0
		K:	0
		R:	247
		G:	251
6		B:	245

Позиция согласно ведомости отделки фасадов	Природный камень - брекчия
	Серый
1	

Позиция согласно ведомости отделки фасадов	Керамогранит
	ESTIMA ST 011
11	или аналогичный по цвету

СОГЛАСОВАНО
 Руководитель заказчика ДГА
 Д.Ю. Попов
 2020

021-07-2020-ОФ					
Колерный паспорт объекта капитального строительства по ул. Коломенская, № 5/1 Свердловского района г. Перми					
Изм.	Кол.уч.	Лист	№ док.	Подпись	Дата
Разраб.		Хозяинова		<i>Хозяинова</i>	07.20
				Торговый центр	
				Стадия	Листов
				П	11 / 11
				Эталоны колеров	
Н.контроль				Хозяинова	07.20
ООО «Архитектурная мастерская «ГОРОД», г.Пермь					