

ИП Шмидт А.А.

№ 1563000214 19 0000130001 от 15.01.2020

Заказчик: Департамент градостроительства и
архитектуры администрации города Перми

**ПАСПОРТ ВНЕШНЕГО ОБЛИКА ОБЪЕКТА КАПИТАЛЬНОГО СТРОИТЕЛЬСТВА
(КОЛЕРНЫЙ ПАСПОРТ)**

АДРЕС ОБЪЕКТА: г.Пермь, административный район Кировский,
улица Кировоградская, здание (строение) № 49

119-05-2020-AP

ПЕРМЬ 2020 г.

Ведомость чертежей

| Лист | Наименование | Примечание |
|------|---|------------|
| 1 | Общие данные (начало) | |
| 2 | Общие данные (продолжение) | |
| 3 | Существующее состояние фасадов (фотофиксация) | |
| 4 | Главный фасад | |
| 5 | Главный фасад | |
| 6 | Дворовой фасад | |
| 7 | Дворовой фасад | |
| 8 | Боковые фасады | |
| 9 | Размещение средств размещения информации, рекламных конструкций | |
| 10 | Размещение средств размещения информации, рекламных конструкций | |
| 11 | Эталоны колеров | |

Ведомость отделки фасадов

| Поз. | Элемент фасада | Эталон цвета | Обознач. | Вид отделки | Примечание |
|------|--|--------------|----------------------|--|--------------------------------------|
| 1 | Основное поле стен | | RAL Design 120 70 20 | Штукатурка, краска перхлорвиниловая | Q 580 (каталог Tikkurila Facade 760) |
| 2 | Цоколь | | RAL Design 050 50 30 | Штукатурка, краска перхлорвиниловая | Q 652 (каталог Tikkurila Facade 760) |
| 3 | Двери | | RAL 7040 | Атмосферостойкая краска, металл | |
| 4 | Оконные и дверные блоки | | RAL 9003 | Металлопластик | |
| 5 | Покрытие крыши и козырьков | | RAL 7004 | Оцинкованный металл | |
| 6 | Архитектурный декор, вывод вент. шахт, балконные плиты | | RAL 9003 | Штукатурка, краска перхлорвиниловая | |
| 7 | Ограждение балконов | | RAL 8012 | Атмосферостойкая краска, металл | |
| 8 | Слуховое окно | | RAL 9006 | Листовой металл, покраска | |
| 9 | Отливы, водосток | | RAL 9003 | Оцинкованный металл с полимерным покрытием | |

Ведомость ссылочных и прилагаемых документов

| ОБОЗНАЧЕНИЕ | НАИМЕНОВАНИЕ | ПРИМЕЧАНИЯ |
|---|--|------------|
| Решение Пермской городской Думы от 18.12.2018 № 265 | Об утверждении Правил благоустройства территории города Перми и о признании утратившими силу отдельных решений Пермской городской Думы | |
| Постановление администрации г.Перми от 22.02.2017 № 130 | Об утверждении формы и Порядка согласования паспорта внешнего облика объекта капитального строительства (колерного паспорта) | |

Пояснительная записка.

Краткая характеристика:

Объект капитального строительства — 2-этажное жилое здание;
 Год постройки и ввода в эксплуатацию: 1950г.;
 В настоящее время домом управляет ООО «Гарант»;
 В плане дом Г-образной конфигурации;
 Тип постройки, серия — в тех.паспорте информация отсутствует;
 Тип перекрытий: деревянные;
 Материал несущих стен: блочные;
 Кровля скатная, из профилированного настила;
 Ранее согласованные колерные паспорта: не разрабатывались.

Настоящим колерным паспортом:

Уточняются виды и места размещения средств размещения информации;

Раздел «Архитектурно-художественная подсветка» не подготавливался;

В соответствии с Градостроительным кодексом Российской Федерации, решением Пермской городской Думы от 18.12.2018 № 265 «Об утверждении Правил благоустройства территории города Перми и о признании утратившими силу отдельных решений Пермской городской Думы» и постановлением администрации города Перми от 22.02.2017 № 130 «Об утверждении формы и Порядка согласования паспорта внешнего облика объекта капитального строительства (колерного паспорта)» проекты колерных паспортов либо проекты изменений в колерные паспорта не являются разрешительной документацией на строительство, реконструкцию объекта капитального строительства; не являются правовым основанием на устройство пристроек, навесов, козырьков;

Предметом согласования данного колерного паспорта являются: принятые цветовые решения элементов фасада, применяемые материалы существующего объекта недвижимости, а также определение возможных типов размещения средств размещения информации на нем. Средства размещения информации, рекламные конструкции, не соответствующие типу и местам их возможного размещения, подлежат демонтажу.

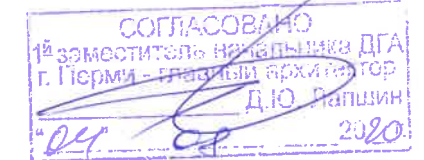

| | | | | | | | | | |
|------|---------|---------------|------|---------|----------|---|--------|----------------|--------|
| | | | | | | 119-05-2020-AP | | | |
| | | | | | | Колерный паспорт объекта капитального строительства по улице Кировоградская, дом № 49, Кировского района г.Перми. | | | |
| Изм. | Кол.уч | Лист | №док | Подпись | Дата | Многоквартирный жилой дом | Стадия | Лист | Листов |
| | Разраб. | Августов. А.М | | | 17.04.20 | | П | 1 | 11 |
| | | | | | | Общие данные (начало) | | ИП Шмидт А. А. | |

ИНСТРУКЦИЯ

о порядке производства работ, связанных с окраской фасадов и всех наружных частей зданий, сооружений, строений, расположенных на территории города Перми

1. Окраска фасадов и всех наружных частей зданий, сооружений, строений, ограждений, заборов, павильонов, киосков, ларьков и прочих объектов, расположенных на территории города перми, может производиться лишь на основании колерного паспорта фасадов на ремонт и окраску, согласованного ДГА г. Перми.
2. До начала процесса окраски здания или какого-либо сооружения должны быть произведены работы по капитальному ремонту всех без исключения наружных частей его, подлежащих окраске.
3. До начала ремонта зданий, имеющих газосветовую рекламу, сообщить рекламодателю о предстоящих работах на фасаде здания с целью сохранения вывесок либо их демонтажу.
4. Полуразрушенные и разрушенные архитектурные художественно-скульптурные детали здания, карнизы, колонны, пилястры, капители, фризы, тяги, лепные украшения, барельефы, мозаика, художественная роспись подлежат обязательному восстановлению в своем первоначальном виде.
5. Металлические поверхности отдельных частей здания, чугунные решетки, перила балконов и лестниц, кронштейны, дверные и оконные приборы, архитектурно-художественные детали перед окраской очищаются от грязи, ржавчины, старой краски и покрываются вновь лишь масляной краской.
6. В соответствии с выданными образцами цвета (колерами) на окраску здания организация, производящая ремонт здания, составляет пробные образцы цвета, которые наносятся на видное место стены.
7. Проверку и согласование пробного образца цвета (колера), а также готовности поверхности стены и отдельных наружных частей здания к окраске производит уполномоченный представитель ДГА г. Перми. Без указанной проверки и согласования производить окраску фасада категорически воспрещается.
8. Домоуправления, организации и учреждения, производящие окраску и связанный с нею ремонт здания, несут полную ответственность за точное выполнение настоящей инструкции и привлекаются к ответственности за нарушение ее.
9. Цветовая гамма рекламодателей должна гармонизировать с основным колористическим решением фасадов здания.
10. По все вопросам, связанным с производством работ, необходимо обращаться в ДГА г.Перми (ул. Сибирская, 15, кабинет 315, тел.: (342) 212-76-98)

Современное состояние:

Дом кирпичный, стены оштукатурены и окрашены. С учетом выполненных зондажей красочных слоев поле стен здания изначально окрашивалось в горчичный, коричнево-желтый цвет, в настоящее время главный и боковые фасады желто-розового цвета.

Цоколь оштукатурен и окрашен. В настоящее время цвет цоколя разнородный. Имеются следы окраски темно-коричневой краской, где-то окрашен в серый цвет.

Архитектурный декор белый.

Деревянные оконные блоки, исторически окрашенные темной красно-коричневой краской, практически полностью заменены на белые металлопластиковые стеклопакеты, без сохранения исторического рисунка переплетов.

Исторические входные деревянные филенчатые двери, окрашенные в коричневый цвет, не сохранились, заменены на металлические глухие, выкрашенные в серый цвет.

Современная отделка ограждения балконов разнородна: деревянная (вагонка) с окраской коричневого цвета, ПВХ-сайдинг, металлические окрашенные листы, сохранившаяся историческая - металлические сварные, окрашенные в темный красно-коричневый цвет. Частично балконы остеклены, рисунок остекления разнородный

Козырек металлический, окрашенный с серый цвет.

Отделка фасадов в неудовлетворительном состоянии. Края балконных плит местами разрушены. Повсеместно красочный слой выцвел, местами сильно истерт или облуплен, местами обрушен штукатурный слой. В местах протечек воды под балконными плитами, у цоколя следы отсыревания, ржавчины и биопоражений. В эстетическом отношении, фасад требует преобразования с целью возвращения ему архитектурного единства путем упорядочивания мест размещения дополнительного оборудования; общего цветового решения и определения мест размещения средств размещения информации.

Ситуационный план



Условные обозначения



1
Многоквартирный жилой дом по адресу ул. Кировоградская, дом 49, Кировского района г. Перми

—
Фасады с местами размещения средств размещения информации рекламных конструкций

План координационных осей

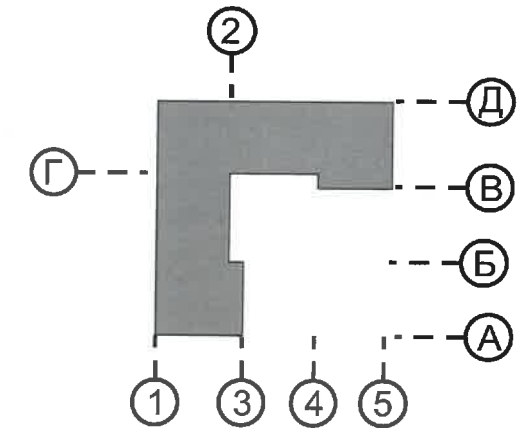

| | | | | | | | | | | |
|----------|---------|---------------|-------|------------------|----------|---|--------|----------------|--------|--|
| | | | | | | 119-05-2020-AP | | | | |
| | | | | | | Колерный паспорт объекта капитального строительства по улице Кировоградская, дом № 49, Кировского района г.Перми. | | | | |
| Изм. | Кол.уч. | Лист | Недок | Подпись | Дата | Многоквартирный жилой дом | Стадия | Лист | Листов | |
| | Разраб. | Августов. А.М | | <i>[Подпись]</i> | 17.04.20 | | П | 2 | 11 | |
| Н.контр. | | | | | | Общие данные (продолжение) | | ИП Шмидт А. А. | | |

Главный фасад



Главный фасад



Дворовой фасад



Дворовой и боковой фасады



Боковой фасад



Главный фасад



Дворовой фасад



Главный фасад



Главный фасад



| | | | | | | | | | |
|----------|---------|---------------|-------|--------------------|----------|---|--------|----------------|--------|
| | | | | | | 119-05-2020-AP | | | |
| | | | | | | Колерный паспорт объекта капитального строительства по улице Кировоградская, дом № 49, Кировского района г.Перми. | | | |
| Изм. | Кол.уч | Лист | Недок | Подпись | Дата | Многоквартирный жилой дом | Стадия | Лист | Листов |
| | Разраб. | Августов. А.М | | <i>[Signature]</i> | 17.04.20 | | П | 3 | 11 |
| Н.контр. | | | | | | Существующее состояние фасадов (фотофиксация). | | ИП Шмидт А. А. | |

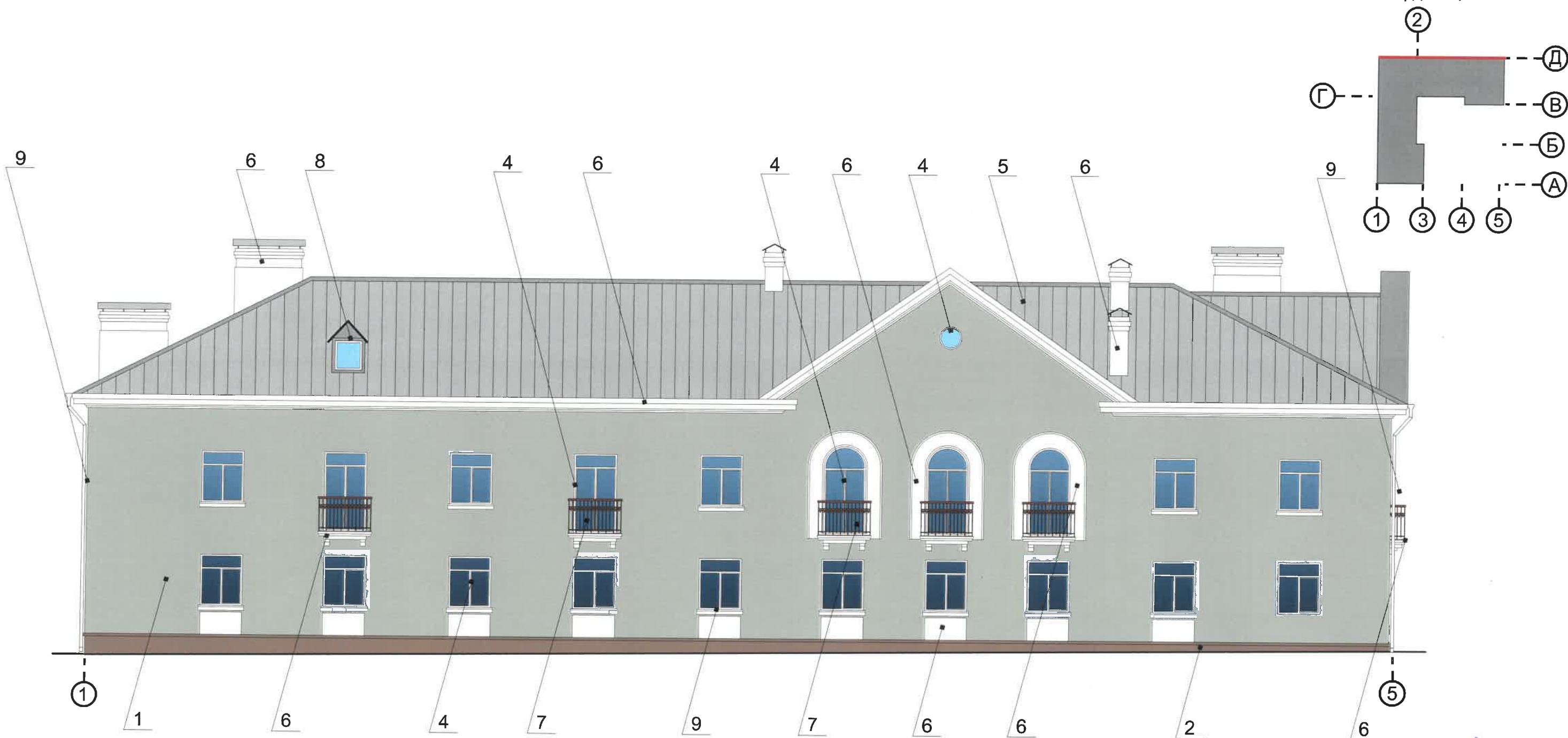

Примечание

1. В случае, если наружные лестницы при дополнительно устроенных входах в общественные помещения здания выходят за границы предоставленного земельного участка и красные линии квартала, то устройство дополнительных или переустройство существующих входных групп требует получения разрешения в установленном порядке;

2. В случае устройства или переустройства (перепланировки, ремонта, реконструкции) помещений общественного назначения, их входных групп в обязательном порядке должны быть предусмотрены мероприятия по обеспечению доступности данных помещений для маломобильных групп населения, включая инвалидов, использующих кресла-коляски и собак-проводников (далее-МГН) в соответствии с требованиями СП 59.13330.2016 Свод правил. Доступность зданий и сооружений для маломобильных групп населения. Данный свод правил касается функционально-планировочных элементов зданий и сооружений, их участков или отдельных помещений, доступных для МГН (входные узлы, коммуникации, пути эвакуации, помещения и зоны обслуживания, а также их информационное и инженерное обустройство). В частности, лестницы при входах в общественные помещения должны дублироваться пандусами с уклоном не более 1:20 (5%) или иными средствами подъема (подъемные платформы, лифты и т.д.). Согласно вышеуказанному Своду правил наружные лестницы и пандусы должны иметь поручни с учетом технических требований к опорным стационарным устройствам по ГОСТ Р 51261; размеры входной площадки при открывании дверей наружу должны быть не менее 1,4 x 2,0 или 1,5 x 1,85; размеры входной площадки с пандусом не менее 2,2 x 2,2 м.

Условные обозначения

1 - Выноска и номер позиции согласно ведомости отделки фасадов на листе 1

СОГЛАСОВАНО
1^й заместитель начальника ДГА
г. Пермь главный архитектор
Д.Ю. Лапшин
"04" 08 2020

1 - Условная координационная ось

| | | | | | | | | | |
|----------|---------|---------------|------|--------------------|----------|---|----------------|------|--------|
| | | | | | | 119-05-2020-AP | | | |
| | | | | | | Колерный паспорт объекта капитального строительства по улице Кировоградская, дом № 49, Кировского района г.Перми. | | | |
| Изм. | Кол.уч | Лист | №док | Подпись | Дата | Многоквартирный жилой дом | Стадия | Лист | Листов |
| | Разраб. | Августов. А.М | | <i>[Signature]</i> | 17.04.20 | | П | 4 | 11 |
| Н.контр. | | | | | | Главный фасад | ИП Шмидт А. А. | | |

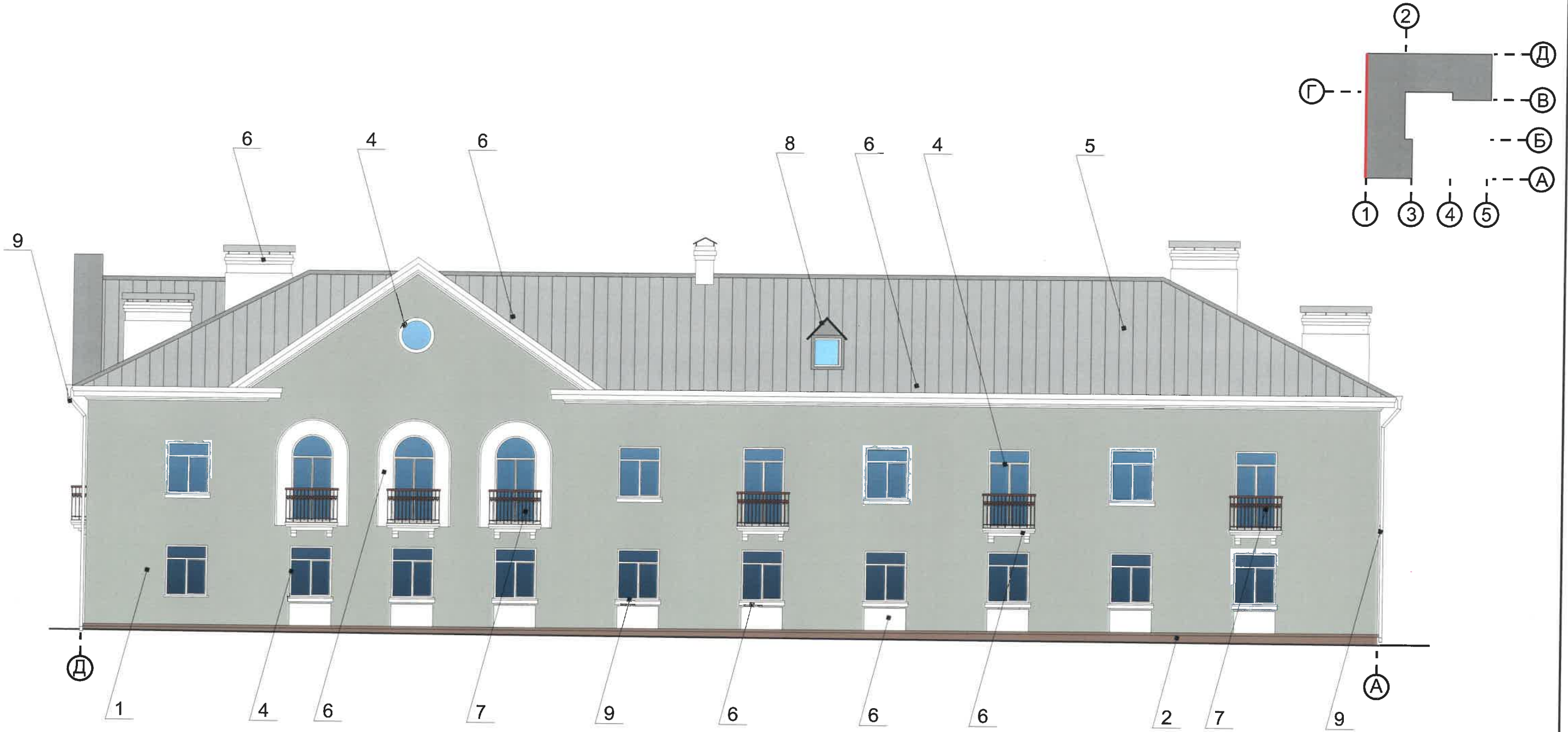

Условные обозначения

1 - Выноска и номер позиции согласно ведомости отделки фасадов на листе 1

1 - Условная координационная ось

Примечание

Про устройства дополнительных или переустройство существующих входных групп см. лист 4

СОГЛАСОВАНО
1^й заместитель начальника ДГА
г. Перми - главный архитектор
Д.Ю. Лапшин
2020

| | | | | | | | | | |
|----------|---------------|------|-------|--------------------|----------|---|----------------|------|--------|
| | | | | | | 119-05-2020-AP | | | |
| | | | | | | Коперный паспорт объекта капитального строительства по улице Кировоградская, дом № 49, Кировского района г.Перми. | | | |
| Изм. | Кол.уч | Лист | Недок | Подпись | Дата | Многоквартирный жилой дом | Стадия | Лист | Листов |
| Разраб. | Августов. А.М | | | <i>[Signature]</i> | 17.04.20 | | П | 5 | 11 |
| Н.контр. | | | | | | Дворовой фасад | ИП Шмидт А. А. | | |

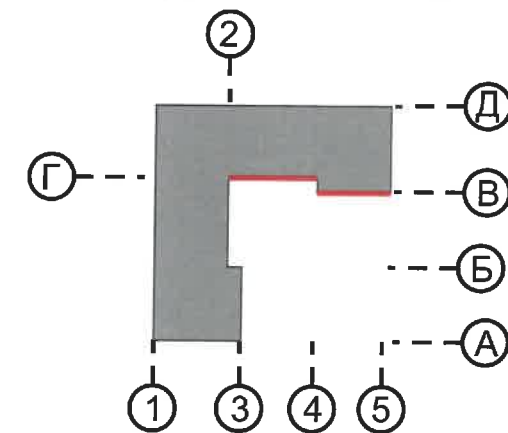
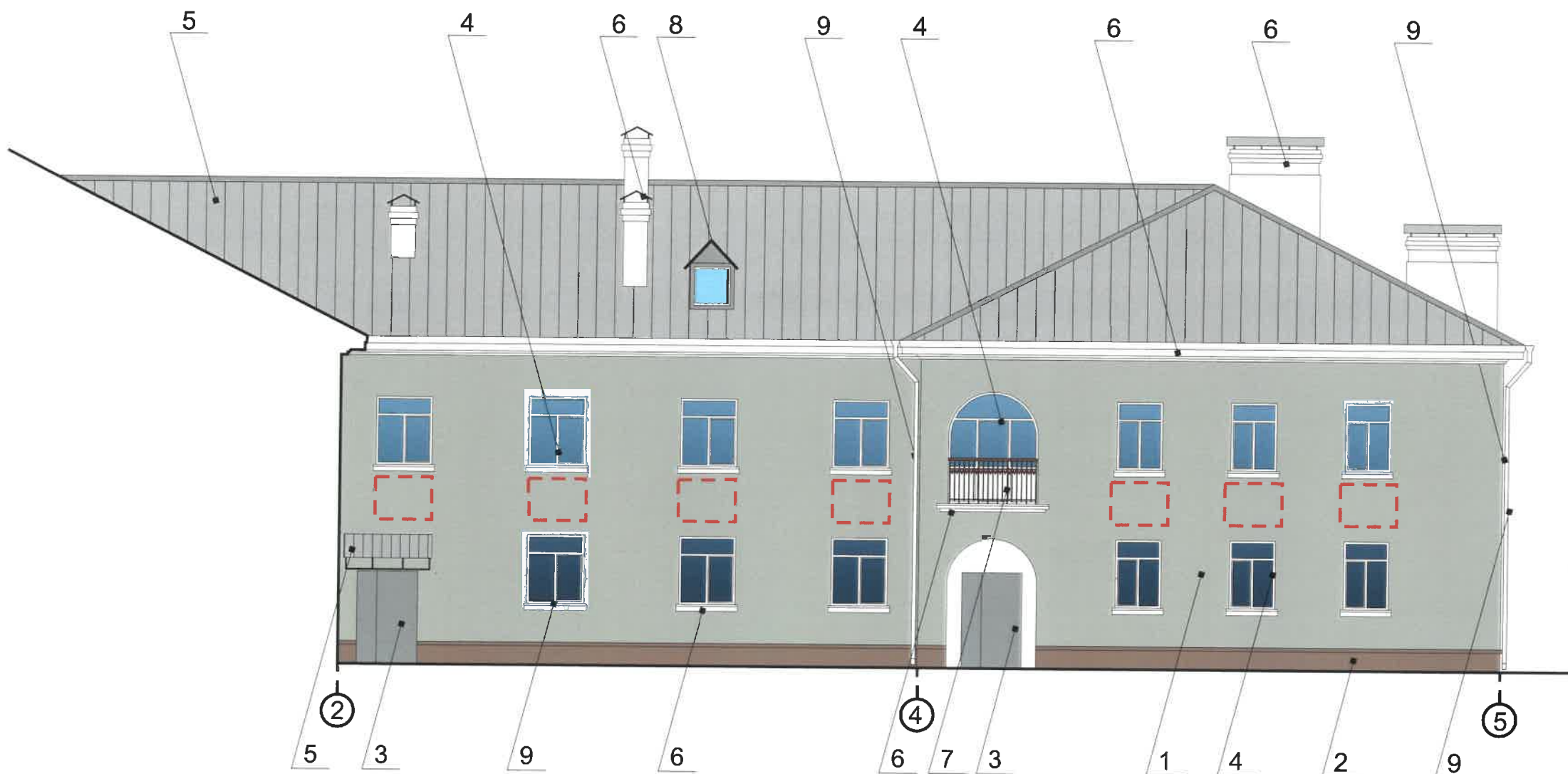

Примечание

- К дополнительному оборудованию относятся: наружные блоки систем вентиляции и кондиционирования, вентиляционные и водосточные трубы; антенны; видеокamеры наружного наблюдения; почтовые ящики; кабельные линии, пристенные электрощиты; флажки и так далее;
- Размещение дополнительного оборудования, дополнительных элементов и устройств на фасадах объектов капитального строительства допускается при соблюдении следующих условий:
 - соответствие размещения дополнительного оборудования архитектурному решению фасадов, предусмотренному проектной документацией, в соответствии с которой осуществлено строительство (реконструкция) Объекта, с привязкой к единой (вертикальной, горизонтальной) системе осей фасадов;
 - единая горизонтальная ось - условная прямая линия. Определяется как половина расстояния между верхним и нижним архитектурным элементом (окна, наличники, карниз, фриз и другие), выделяющимся (западающим, выступающим) из плоскости стены;
 - единая вертикальная ось - условная прямая линия. Определяется как половина расстояния между границами одного архитектурного элемента (окна, двери, колонны) либо между двумя архитектурными элементами (окна, двери, колонны);
 - комплексное решение размещения оборудования - единое архитектурное и цветовое решение (в том числе размер, форма, материал);
 - размещение дополнительного оборудования на архитектурных деталях, элементах декора, поверхностях с ценной архитектурной отделкой, а также крепление, ведущее к повреждению архитектурных поверхностей, не допускаются

Условные обозначения

1 - Выноска и номер позиции согласно ведомости отделки фасадов на листе 1

[-] - Место допустимого размещения дополнительного оборудования

1 - Условная координационная ось

СОГЛАСОВАНО
1^й заместитель начальника ДГА
г. Перми Главный архитектор
Д.Ю. Лалшин
2020

| | | | | | | | | | |
|----------|---------------|------|-------|---------|----------|---|----------------|------|--------|
| | | | | | | 119-05-2020-AP | | | |
| | | | | | | Колерный паспорт объекта капитального строительства по улице Кировоградская, дом № 49, Кировского района г.Перми. | | | |
| Изм. | Кол.уч | Лист | Недок | Подпись | Дата | Многоквартирный жилой дом | Стадия | Лист | Листов |
| Разраб. | Августов. А.М | | | | 17.04.20 | | П | 6 | 11 |
| Н.контр. | | | | | | Боковые фасады | ИП Шмидт А. А. | | |

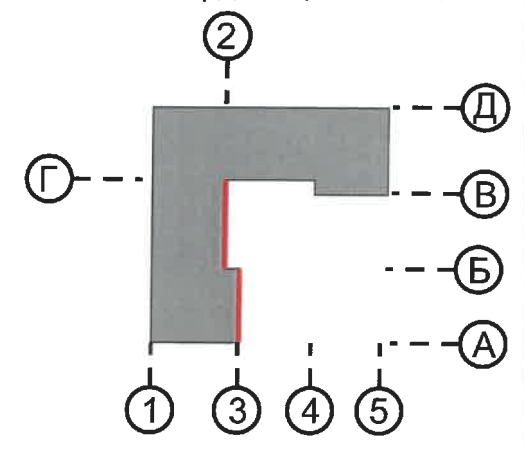
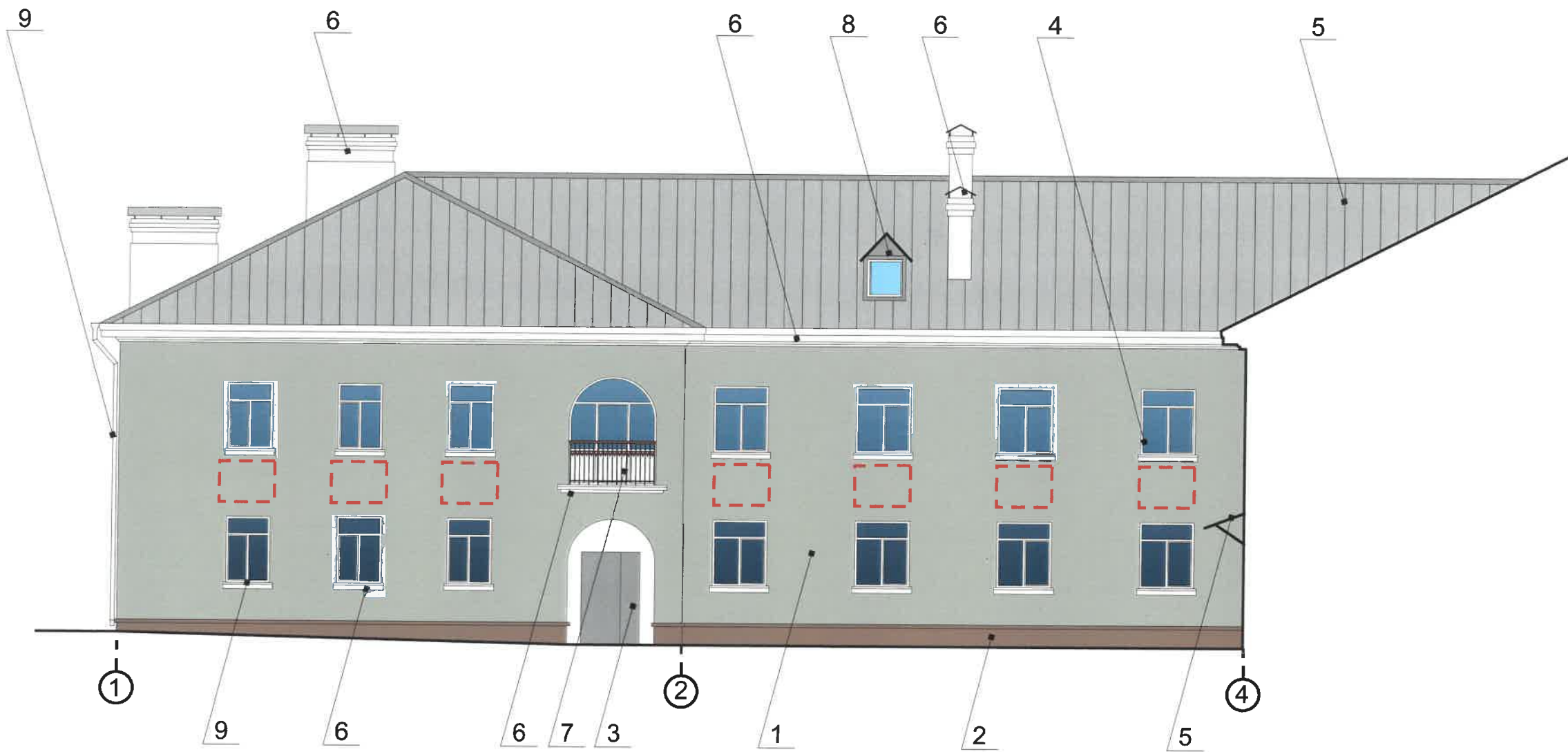

СОГЛАСОВАНО
 1^й заместитель начальника ДГА
 г. Перми - Главный архитектор
 Д.Ю. Жапшин
 2020г.

Условные обозначения

- Выноска и номер позиции согласно ведомости отделки фасадов на листе 1
- Место допустимого размещения дополнительного оборудования
- Условная координационная ось

Примечание

Информацию о дополнительном оборудовании на фасаде здания см. лист 6

| | | | | | | | | | |
|----------|---------------|------|-------|---------|----------|---|----------------|------|--------|
| | | | | | | 119-05-2020-AP | | | |
| | | | | | | Колерный паспорт объекта капитального строительства по улице Кировоградская, дом № 49, Кировского района г.Перми. | | | |
| Изм. | Кол.уч | Лист | Недок | Подпись | Дата | Многоквартирный жилой дом | Стадия | Лист | Листов |
| Разраб. | Августов. А.М | | | | 17.04.20 | | П | 7 | 11 |
| Н.контр. | | | | | | Боковые фасады | ИП Шмидт А. А. | | |

План координационных осей

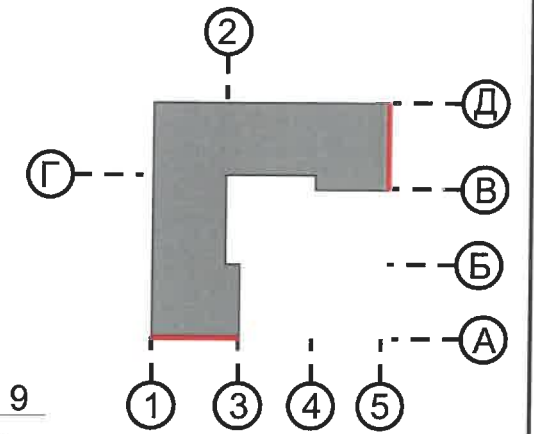

Фасад в осях 1-3

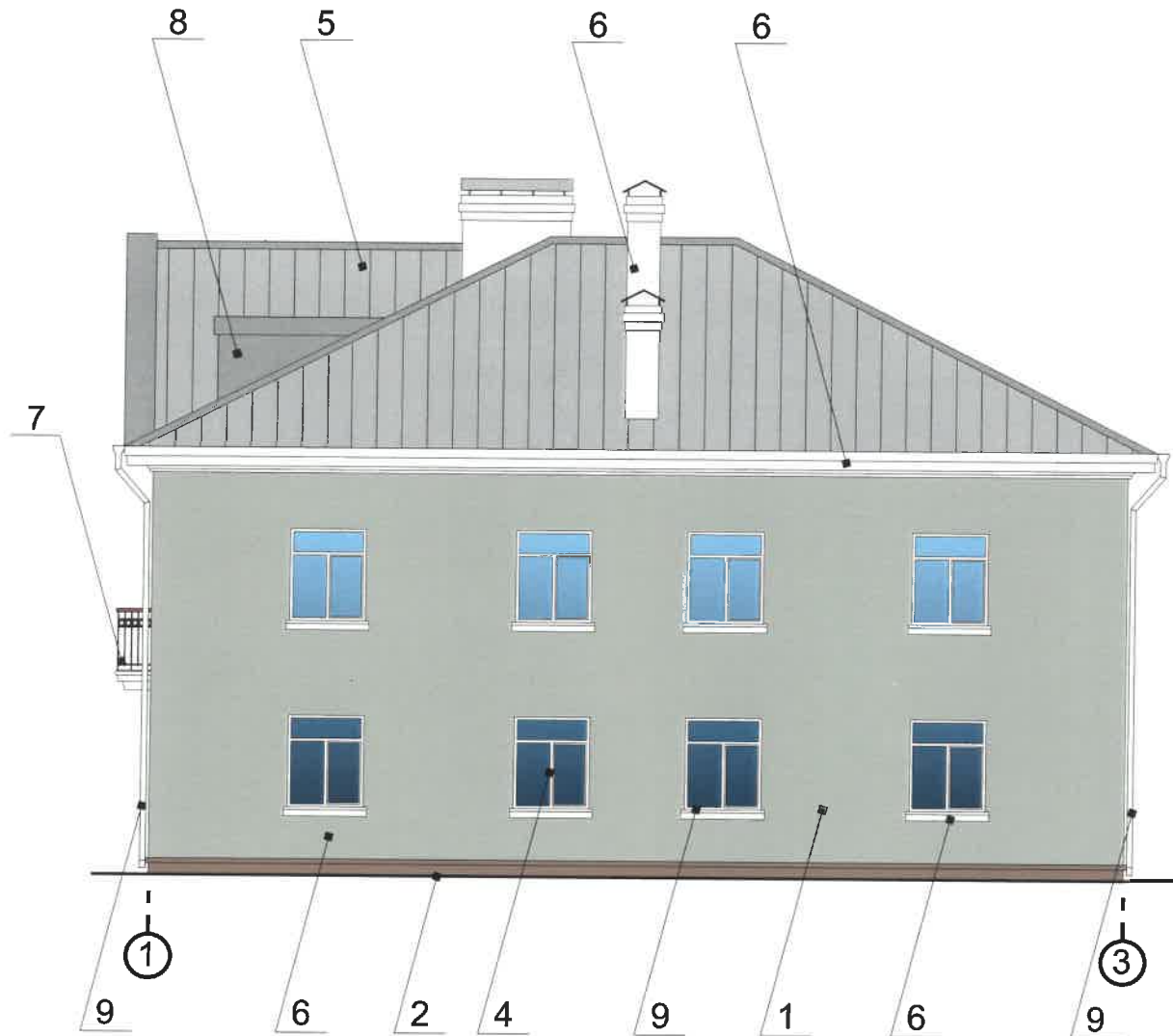

Фасад в осях В-Д

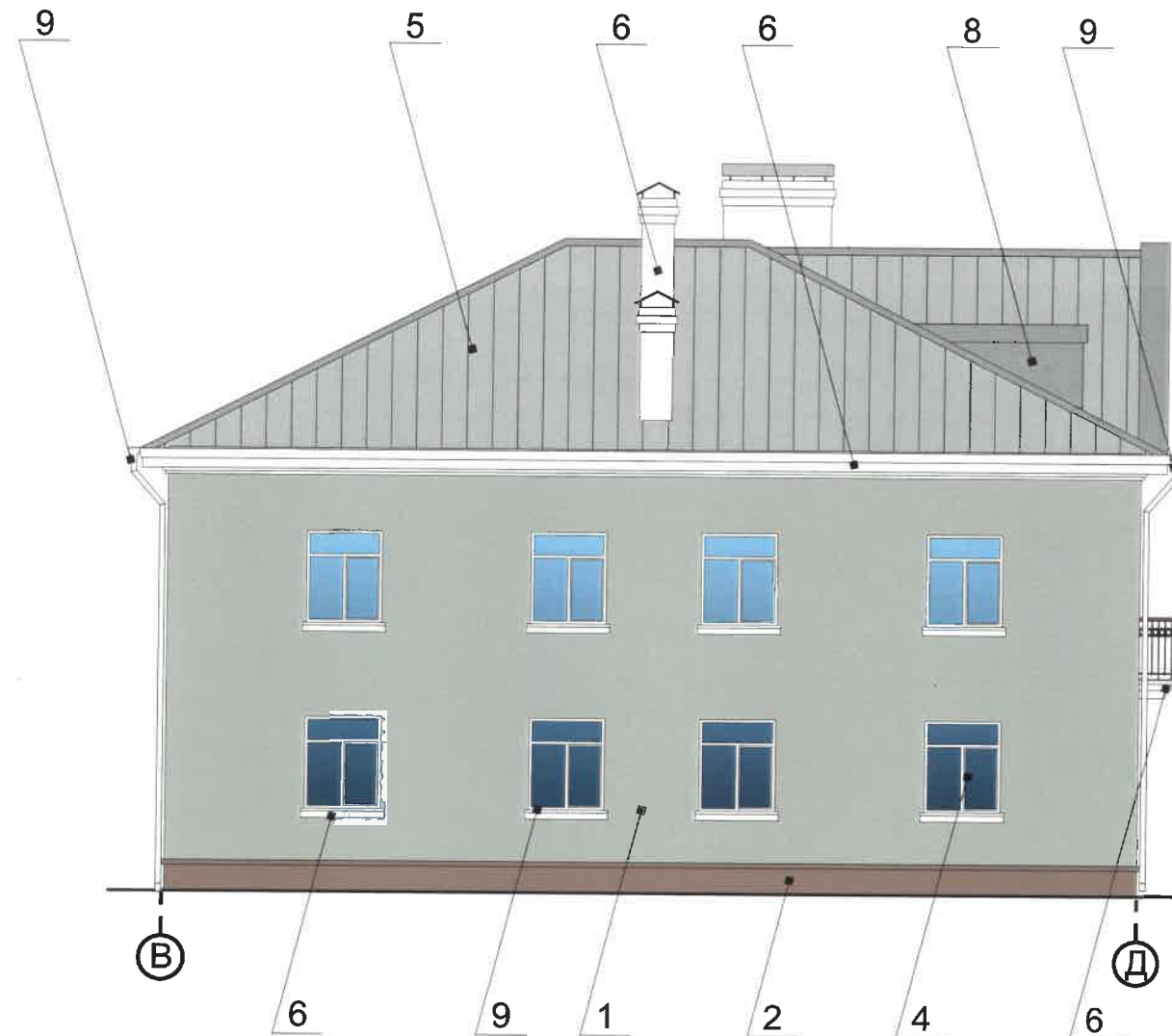

Условные обозначения

- Выноска и номер позиции согласно ведомости отделки фасадов на листе 1

- Условная координационная ось

Примечание

Про устройства дополнительных или переустройство существующих входных групп см. лист 4

СОГЛАСОВАНО
1^й заместитель начальника ДГА
г. Перми - главный архитектор
Д.Ю. Палежин
2020 г.

| | | | | | | | | | |
|----------|---------|---------------|-------|---------|----------|---|----------------|------|--------|
| | | | | | | 119-05-2020-AP | | | |
| | | | | | | Колерный паспорт объекта капитального строительства по улице Кировоградская, дом № 49, Кировского района г.Перми. | | | |
| Изм. | Кол.уч. | Лист | Недок | Подпись | Дата | Многоквартирный жилой дом | Стадия | Лист | Листов |
| | Разраб. | Августов. А.М | | | 17.04.20 | | П | 8 | 11 |
| Н.контр. | | | | | | Боковые фасады | ИП Шмидт А. А. | | |



Условия размещения средств размещения информации, рекламных конструкций.

1. Единая горизонтальная ось - это условная прямая линия, относительно которой располагаются средства размещения информации. Местоположение оси на фасаде определяется как половина расстояния между верхним и нижним архитектурным элементом (окна, наличники, карниз, фриз и др.), выделяющимися (западающим, выступающим) из плоскости стены.
2. Размещение вывесок и рекламных конструкций должно осуществляться в границах места допустимого размещения средств размещения информации, рекламных конструкций, установленных данным колерным паспортом объекта капитального строительства.
3. Размещение вывесок по отношению друг к другу, их конфигурация, наполненность информацией должны соответствовать Стандартным требованиям к вывескам, их размещению и эксплуатации (далее - Стандартные требования), утвержденным Решением Пермской городской Думы от 18.12.2018 № 265.
4. В случае, если планируемые к размещению вывески не соответствуют типу и местам размещения средства размещения информации, рекламных конструкций колерного паспорта, потребуется внесение изменений в настоящий колерный паспорт.
5. Максимальный размер информационных табличек - 700x500 мм (пункт 2.13. Стандартных требований).
6. Узел крепления каждого типа средства размещения информации разрабатывается отдельным рабочим проектом.
7. В случае размещения рекламной конструкции на фасаде здания, строения, сооружения, такая конструкция должна быть отражена в составе нового колерного паспорта, а ее размещение должно осуществляться в соответствии с действующим порядком установки и эксплуатации рекламных конструкций на территории города Перми, утвержденным решением Пермской городской Думы, с последующим получением разрешения на установку и эксплуатацию рекламной конструкции в установленном порядке.
8. В случае возникновения спорных ситуаций с другими организациями в отношении мест размещения нестандартных вывесок, расположенных не в границах занимаемого помещения, регулирование конфликта и окончательное решение по размещению вывесок той или иной претендующей организации в соответствии с положениями Жилищного кодекса Российской Федерации должно приниматься на собрании собственников помещений в многоквартирном доме.
9. Размещение вывесок, перекрывающих оконные проемы, а также расположенных на балконах зданий и сооружений должно быть согласовано с собственниками помещений, к которым относится балкон и данный оконный проем.
10. В случае возникновения спорных ситуаций с другими организациями в отношении мест размещения нестандартных вывесок, расположенных не в границах занимаемого помещения, регулирование конфликта и окончательное решение по размещению вывесок той или иной претендующей организации в соответствии с положениями Жилищного кодекса Российской Федерации должно приниматься на собрании собственников помещений в многоквартирном доме.

Ведомость средств размещения информации, рекламных конструкций

| № | Тип объекта, материал, способы крепления | Цвет (с указанием RAL) | Наличие подсветки |
|---|--|--------------------------------------|--------------------|
| 1 | Указатель с наименованием улицы и номером дома (здания) (600x300мм). Выполнен из оргстекла, пластика, металла | Синий R-(0) G-(20) B-(120), белый | Возможна подсветка |

Управление архитектуры и городского дизайна
ДГА администрации г.Перми
СООТВЕТСТВУЕТ АРХИТЕКТУРНОМУ
ОБЛИКУ ГОРОДА ПЕРМИ

«08» 08 2020
Подпись *Блесанов С.В.*

Условные обозначения

 - Место допустимого размещения средств размещения информации, рекламных конструкций.

 1 - Выноска и номер позиции согласно ведомости средств размещения информации, рекламных конструкций

--- - Единая горизонтальная ось средств размещения информации

| | | | | | | | | |
|------|---------|---------------|------|--------------------|----------|---|------|--------|
| | | | | | | 119-05-2020-AP | | |
| | | | | | | Колерный паспорт объекта капитального строительства по улице Кировоградская, дом № 49, Кировского района г.Перми. | | |
| Изм. | Кол.уч | Лист | №док | Подпись | Дата | | | |
| | Разраб. | Августов. А.М | | <i>[Signature]</i> | 17.04.20 | Многоквартирный жилой дом | | |
| | | | | | | Стадия | Лист | Листов |
| | | | | | | П | 9 | 11 |
| | | | | | | ИП Шмидт А. А. | | |
| | | | | | | Размещение средств размещения информации, рекламных конструкций. | | |
| | | | | | | ИП Шмидт А. А. | | |



Управление архитектуры и городского дизайна
 ДГА администрации г.Перми
 СООТВЕТСТВУЕТ АРХИТЕКТУРНОМУ
 ОБЛИКУ ГОРОДА ПЕРМИ
 «08.08.2020»
 Бресано С.В. Подпись *Бресано С.В.*

Условные обозначения

 - Место допустимого размещения средств размещения информации, рекламных конструкций.

 - Выноска и номер позиции согласно ведомости средств размещения информации, рекламных конструкций см. лист 9

 - Единая горизонтальная ось средств размещения информации

Примечание

Условия размещения средств размещения информации, рекламных конструкций, узел крепления, схемы компановки и примеры группировки модульных табличек см. лист 9

| | | | | | | | | | |
|----------|---------|---------------|------|-----------------|----------|---|----------------|------|--------|
| | | | | | | 119-05-2020-AP | | | |
| | | | | | | Колерный паспорт объекта капитального строительства по улице Кировоградская, дом № 49, Кировского района г.Перми. | | | |
| Изм. | Кол.уч. | Лист | №док | Подпись | Дата | Многоквартирный жилой дом | Стадия | Лист | Листов |
| | Разраб. | Августов. А.М | | <i>Августов</i> | 17.04.20 | | П | 10 | 11 |
| Н.контр. | | | | | | Размещение средств размещения информации, рекламных конструкций. | ИП Шмидт А. А. | | |

| | | | | |
|--|---|----|-----|--|
| Позиция согласно ведомости отделки фасадов | RAL Design 120 70 20 Координаты цвета Tikkurila Facade 760 Q 580 | C: | 7 | |
| | | M: | 0 | |
| | | Y: | 11 | |
| | | K: | 27 | |
| | | R: | 167 | |
| | | G: | 185 | |
| | | B: | 156 | |
| 1 | | | | |

| | | | | |
|--|---|----|-----|--|
| Позиция согласно ведомости отделки фасадов | RAL Design 050 50 30 Координаты цвета Tikkurila Facade 760 Q 652 | C: | 30 | |
| | | M: | 47 | |
| | | Y: | 55 | |
| | | K: | 23 | |
| | | R: | 160 | |
| | | G: | 122 | |
| | | B: | 101 | |
| 2 | | | | |

| | | | | |
|--|---------------------------|----|-----|--|
| Позиция согласно ведомости отделки фасадов | Координаты цвета RAL 7040 | C: | 20 | |
| | | M: | 5 | |
| | | Y: | 10 | |
| | | K: | 40 | |
| | | R: | 157 | |
| | | G: | 163 | |
| | | B: | 166 | |
| 3 | | | | |

| | | | | |
|--|---------------------------|----|-----|--|
| Позиция согласно ведомости отделки фасадов | Координаты цвета RAL 9003 | C: | 0 | |
| | | M: | 0 | |
| | | Y: | 0 | |
| | | K: | 0 | |
| | | R: | 244 | |
| | | G: | 248 | |
| | | B: | 244 | |
| 4, 6, 9 | | | | |

| | | | | |
|--|---------------------------|----|-----|--|
| Позиция согласно ведомости отделки фасадов | Координаты цвета RAL 8012 | C: | 5 | |
| | | M: | 100 | |
| | | Y: | 100 | |
| | | K: | 80 | |
| | | R: | 103 | |
| | | G: | 56 | |
| | | B: | 49 | |
| 7 | | | | |

| | | | | |
|--|---------------------------|----|-----|--|
| Позиция согласно ведомости отделки фасадов | Координаты цвета RAL 9006 | C: | 0 | |
| | | M: | 0 | |
| | | Y: | 0 | |
| | | K: | 40 | |
| | | R: | 165 | |
| | | G: | 168 | |
| | | B: | 166 | |
| 8 | | | | |

| | | | | |
|--|---------------------------|----|-----|--|
| Позиция согласно ведомости отделки фасадов | Координаты цвета RAL 7004 | C: | 0 | |
| | | M: | 0 | |
| | | Y: | 0 | |
| | | K: | 45 | |
| | | R: | 158 | |
| | | G: | 160 | |
| | | B: | 161 | |
| 5 | | | | |

СОГЛАСОВАНО
 № заместитель начальника ДГА
 г. Перми - главный архитектор
 Д.С. Шапшин
 "04" 08 2020

| | | | | | | | | | |
|----------|---------|------|-------|---------|------|---|--------|----------------|--------|
| | | | | | | 119-05-2020-AP | | | |
| | | | | | | Колерный паспорт объекта капитального строительства по улице Кировоградская, дом № 49, Кировского района г.Перми. | | | |
| Изм. | Кол.уч. | Лист | Недок | Подпись | Дата | Многоквартирный жилой дом | Стадия | Лист | Листов |
| | | | | | | | П | 11 | 11 |
| Н.контр. | | | | | | Эталоны колеров | | ИП Шмидт А. А. | |