



Индивидуальный предприниматель  
ИП Герман Лариса Леонидовна

059-22-01-26-4814 от 21.09.2020

Номер и дата входящего заявления о согласовании колерного паспорта

## ПАСПОРТ ВНЕШНЕГО ОБЛИКА ОБЪЕКТА КАПИТАЛЬНОГО СТРОИТЕЛЬСТВА (КОЛЕРНЫЙ ПАСПОРТ)

АДРЕС ОБЪЕКТА: город Пермь, административный район Мотовилихинский,  
улица Сакко и Ванцетти, здание (строение) №93а (блок-секции 4, 4.1) .

шифр 2020-ИПГ-031-КПФ

ПЕРМЬ 2020 г.

Ведомость отделки фасадов

ПОЗ.	ЭЛЕМЕНТ ФАСАДА	ЭТАЛОН ЦВЕТА	ОБОЗН.	ВИД ОТДЕЛКИ	ПРИМ.
1	Цоколь			Профнастил МП-20x1100 "под камень"	
2	Основное поле стен жилой части			Кирпич керамический	
3	Утепленный фасад по системе DERGAUF		RAL 8028 терракотовый	Окраска акриловой краской для фасадов Tikkuilla (и др. аналогичной)	
4	Торцы балконов, лоджий, торцы монолитных перекрытий		RAL 9003 RAL 8017	Оцинкованная сталь с полимерным покрытием	
5	Профиль оконных блоков, профиль витражей балконов и лоджий		RAL 9003 сигнальный белый	Алюминиевый профиль, покраска в заводских условиях	
6	Низ ограждений лоджий, балконов, вставки в витражи		RAL 1016 желтая сера	Самоклеящаяся пленка	
7	Низ монолитных перекрытий над лоджиями, балконами		RAL 9003 сигнальный белый	Покраска кремний органическими красками по грунтовке Бетонконтакт	
8	Металлические конструкции наружных лестниц, ограждений, балконов, лоджий, крылец, прямков, кровли		RAL 7024 графитовый серый	Атмосферостойкая краска по металлу	
9	Боковые и внутренние плоскости стен прямков и спусков в подвал		RAL 9006 бело-алюминиевый	Покраска кремнийорганическими красками по грунтовке Бетонконтакт оштукатуренных поверхностей	
10	Дверные блоки металлические		RAL 9006 бело-алюминиевый	Покраска в заводских условиях атмосферостойкой краской	
11	Отделка боковых и нижних поверхностей козырьков		RAL 7024 графитовый серый	Планкен ДПК фирма SAVEWOOD (или др.)	
12	Покрытие козырьков над спусками в техподполье		RAL 8017 шоколадно-коричневый	Профнастил МП-20 с готовым полимерным покрытием	
13	Цоколь		RAL 8028 терракотовый	Клинкерный кирпич K565 carbona geofeggit (или др. подобн.)	
14	Поле стен (тип 1)		RAL 8017 шоколадно-коричневый	Керамогранитные плиты 600x300 мм Уральский гранит UF006R	
15	Поле стен (тип 2)		RAL 8028 терракотовый	Фиброцементные плиты по системе вентелируемого фасада	
16	Декоративный фриз		RAL 7024 графитовый серый	Фиброцементные плиты по системе вентелируемого фасада	
17	Боковые и внутренние плоскости стен спусков в цокольный этаж		RAL 7024 графитовый серый	Покраска кремнийорганическими красками по грунтовке Бетонконтакт оштукатуренных поверхностей	
18	Отделка боковых и нижней поверхностей ж/б монолитной лестницы		RAL 8028 терракотовый	Планкен ДПК с текстурой дерева фирма SAVEWOOD (или др.)	
19	Профили витражей		RAL 7024 графитовый серый	Алюминиевый профиль, покраска в заводских условиях	
20	Заполнение витража		RAL 9003 RAL 8017	Композит матовый	
21	Козырьки над входами			Закаленное стекло на вантах	
22	Ступени			Железобетон	
23	Дверные блоки		RAL 7024 графитовый серый	Алюминиевый профиль, покраска в заводских условиях	
24	Дверные блоки		RAL 7038 агатый серый	Покраска в заводских условиях атмосферостойкой краской	
25	Фриз и козырек		RAL 7038 агатый серый	Фасадные композитные панели	
26	Стойки козырька		RAL 7024 графитовый серый	Атмосферостойкая краска по металлу	

Ведомость чертежей

ЛИСТ	НАИМЕНОВАНИЕ	ПРИМЕЧАНИЯ
1-2	Общие данные	
3	Существующее состояние фасадов (фотофиксация)	
4	Главный фасад	
5	Главный фасад	
6	Боковой фасад	
7	Дворовой фасад	
8	Размещение средств размещения информации, рекламных конструкций (начало).	
9	Размещение средств размещения информации, рекламных конструкций (продолжение).	
10	Размещение средств размещения информации, рекламных конструкций (продолжение).	
11	Эталоны колеров	

Пояснительная записка

Объект капитального строительства - многоквартирный жилой дом со встроенно-пристроенными помещениями общественного назначения, расположенный по адресу: г. Пермь, Мотовилихинский район, ул. Сакко и Ванцетти, 93а;  
 Тип постройки, серия: индивидуальный проект.  
 Год постройки и ввода в эксплуатацию: 2020.  
 Тип перекрытий: монолитный железобетон.  
 Оконные блоки: выполнены из профилей заводского изготовления - алюминиевый профиль.  
 Ранее согласованные колерные паспорта: от 30.07.2019 № СЭД-22-01-32-419, от 06.07.2020 № СЭД-059-22-01-26-3233.

Настоящим колерным паспортом:

- сохраняются ранее установленные типы отделки и цветовое решение фасадов и входных групп;
- сохраняются ранее установленные типы и места размещения средств размещения информации, рекламных конструкций;
- сохраняются ранее установленные места размещения дополнительного оборудования;
- предусматривается размещение вывески и панель-кронштейнов "Пятерочка".

Предметом согласования колерного паспорта являются: принятые цветовые решения элементов фасада, применяемые материалы существующего объекта недвижимости, а также определение типов средств размещения информации, рекламных конструкций на нем.

Раздел "Архитектурно-художественная подсветка" настоящим колерным паспортом не разрабатывается. Освещение фасада осуществляется за счет свечения окон и вывесок.



В соответствии с Градостроительным кодексом Российской Федерации, Постановлением администрации города Перми от 22.02.2017 № 130 «Об утверждении формы и Порядка согласования паспорта внешнего облика объекта капитального строительства (колерного паспорта)» согласованные департаментом градостроительства и архитектуры администрации города Перми проекты колерных паспортов либо проекты изменений в колерные паспорта не являются разрешительной документацией на строительство, реконструкцию объекта капитального строительства; не являются правовым основанием на устройство пристроек, навесов, козырьков.

2020-ИПГ-031-КПФ					
Колерный паспорт объекта капитального строительства по улице Сакко и Ванцетти, здание (строение) № 93а (блок-секции 4,4.1) Мотовилихинского района, города Перми.					
Изм.	Кол. уч.	Лист	№ док.	Подп.	Дата
Разраб.	Герман				09.20
Многоквартирный жилой дом со встроенно-пристроенными помещениями общественного назначения			Стадия	Лист	Листов
			П	1	11
Общие данные (начало)			ИП Герман Л.Л. ОГРНИП 311590627900013		
Н.контр.	Валетов				09.20

**Инструкция о порядке производства работ, связанных с окраской фасадов и всех наружных частей зданий, сооружений, строений, расположенных на территории города Перми**

- Окраска (отделка) фасадов и всех наружных частей зданий, сооружений, строений, расположенных на территории города Перми, может производиться лишь на основании паспорта внешнего облика объекта капитального строительства (колерного паспорта), согласованного департаментом градостроительства и архитектуры администрации г.Перми (далее - ДГА).
- До начала процесса окраски (отделки) здания или какого-либо сооружения должны быть произведены работы по капитальному ремонту всех без исключения наружных частей его, подлежащих окраске.
- До начала ремонта зданий, имеющих газосветовую рекламу, сообщить рекламораспространителю о предстоящих работах на фасаде здания с целью сохранения вывесок либо их демонтажу.
- Полуразрушенные и разрушенные архитектурные художественно-скульптурные детали здания, карнизы, колонны, пилястры, капители, фризы, тяги, лепные украшения, барельефы, мозаика, художественная роспись подлежат обязательному восстановлению в своем первоначальном виде. Категорически запрещается производить окраску здания без предварительного восстановления указанных деталей.
- Металлические поверхности отдельных частей здания, чугунные решетки, перила балконов и лестниц, кронштейны, дверные и оконные приборы, архитектурно-художественные детали перед окраской очищаются от грязи, ржавчины, старой краски и покрываются вновь лишь масляной краской.
- В соответствии с выданными образцами цвета (колерами) на окраску (отделку) здания организация, производящая ремонт здания, составляет пробные образцы цвета, которые наносятся на видное место стены.
- Проверку и согласование пробного образца цвета (колера), а также готовности поверхности стены и отдельных наружных частей здания к окраске производит уполномоченный представитель ДГА г.Перми. Без указанной проверки и согласования производить окраску (отделку) фасада категорически воспрещается.
- Домоуправления, организации и учреждения, производящие окраску (отделку) и связанный с нею ремонт здания, несут полную ответственность за точное выполнение настоящей инструкции и привлекаются к ответственности за ее нарушение.
- Цветовая гамма размещения информации должна гармонировать с основным колористическим решением фасадов здания.
- По всем вопросам, связанным с производством работ, необходимо обращаться в ДГА по адресу: г.Пермь, ул.Сибирская, 15, каб 315, тел.212-76-98.

**Условные обозначения**

- 1 - Многоквартирный жилой дом со встроенно-пристроенными помещениями по ул.Сакко и Ванцетти, 93а (блок-секции 4,4.1) в Мотовилихинском районе города Перми
-  - Фасады с местами размещения средств размещения информации, рекламных конструкций.
-  - Координационная ось

**Ведомость ссылочных и прилагаемых документов**

ОБОЗНАЧЕНИЕ	НАИМЕНОВАНИЕ	ПРИМЕЧАНИЕ
Решение Пермской городской Думы от 18.12.2018 №265	Об утверждении Правил благоустройства территории города Перми и о признании утратившими силу отдельных решений Пермской городской Думы	
Постановление администрации г. Перми от 22.02.2017 №130	Об утверждении формы и Порядка согласования паспорта внешнего облика объекта капитального строительства (колерного паспорта)	
№ СЭД-22-01-32-419 от 30.07.2019	Колерный паспорт объекта капитального строительства по ул.Сакко и Ванцетти, 93а в Мотовилихинском районе г.Перми (шифр: 87-18-БС-4.4.1-КП)	согласован 01.08.2019
№ 059-22-01-26-3233 от 06.07.2020	Колерный паспорт объекта капитального строительства по ул.Сакко и Ванцетти, 93а в Мотовилихинском районе г.Перми (шифр:СВ93А-06.2020-ПОФ)	согласован 08.07.2020



**Ситуационный план**

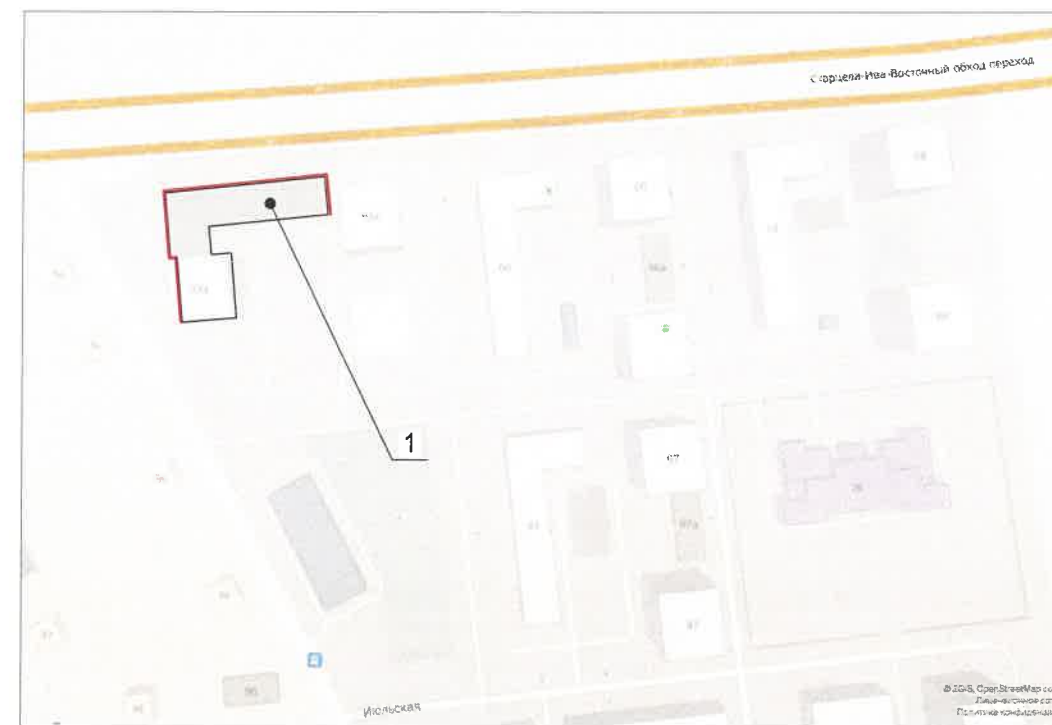

**План координационных осей**

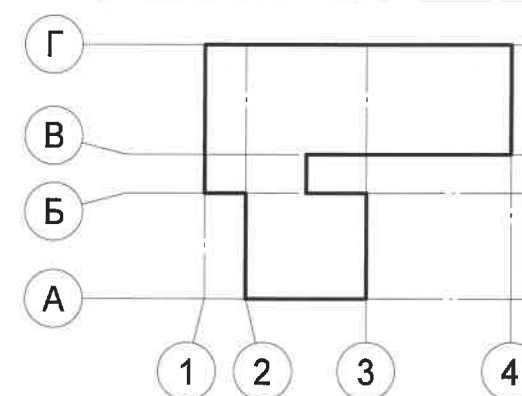

ПРИМЕЧАНИЕ: Координационные оси расставлены условно

2020-ИПГ-031-КПФ						
Колерный паспорт объекта капитального строительства по улице Сакко и Ванцетти, здание (строение) № 93а (блок-секции 4,4.1) Мотовилихинского района, города Перми.						
Изм.	Кол. уч.	Лист	№ док.	Подп.	Дата	Стадия
Разраб.		Герман			09.20	Лист
Многоквартирный жилой дом со встроенно-пристроенными помещениями общественного назначения						Листов
						П
						2
Общие данные (окончание)						ИП Герман Л.Л. ОГРНИП 311590627900013

Главный фасад



Главный фасад



Боковой фасад



Боковой фасад



Дворовой фасад





Дворовой фасад



Изм.	Кол. уч.	Лист	№ док.	Подп.	Дата	2020-ИПГ-031-КПФ			
						Колерный паспорт объекта капитального строительства по улице Сакко и Ванцетти, здание (строение) № 93а (блок-секции 4,4.1) Мотовилихинского района, города Перми.			
Разраб.	Герман			<i>[Signature]</i>	09.20	Многоквартирный жилой дом со встроенно-пристроенными помещениями общественного назначения	Стадия	Лист	Листов
							П	3	
Н.контр.	Валетов			<i>[Signature]</i>	09.20	Существующее состояние фасадов	ИП Герман Л.Л. ОГРНИП 311590627900013		

Условные обозначения:

-  - выноска и номер позиции согласно Ведомости отделки фасадов на листе 1
-  - условная координационная ось здания



Условия переустройства входных групп:

1. В случае, если наружные лестницы при дополнительно устроенных входах в общественные помещения здания выходят за границы предоставленного земельного участка и красные линии квартала, то устройство дополнительных или переустройство существующих входных групп требует получения разрешения в установленном порядке;

2. В случае устройства или переустройства (перепланировки, ремонта, реконструкции) помещений общественного назначения, их входных групп в обязательном порядке должны быть предусмотрены мероприятия по обеспечению доступности данных помещений для маломобильных групп населения, включая инвалидов, использующих кресла-коляски и собак-проводников (далее - МГН) в соответствии с требованиями СП 59.13330.2016 Свод правил. Доступность зданий и сооружений для маломобильных групп населения. Данный свод правил касается функционально-планировочных элементов зданий и сооружений, их участков или отдельных помещений, доступных для МГН (входные узлы, коммуникации, пути эвакуации, помещения и зоны обслуживания, а также их информационное и инженерное обустройство). В частности, лестницы при входах в общественные помещения должны дублироваться пандусами с уклоном не более 1:20 (5%) или иными средствами подъема (подъем платформы, лифты и т.д.) Согласно вышеуказанному Своду правил наружные лестницы и пандусы должны иметь поручни с учетом технических требований к опорным стационарным устройствам по ГОСТ Р 51261; размеры входной площадки при открывании дверей наружу должны быть не менее 1,4 x 2,0 или 1,5 x 1,85; размеры входной площадки с пандусом не менее 2,2x2,2 м.

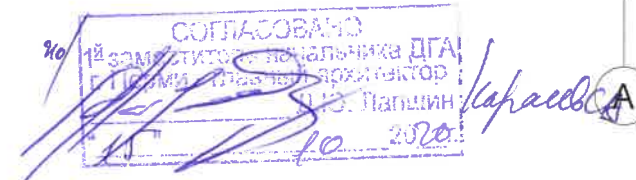

						<b>2020-ИПГ-031-КПФ</b>			
						Колерный паспорт объекта капитального строительства по улице Сакко и Ванцетти, здание (строение) № 93а (блок-секции 4,4.1) Мотовилихинского района, города Перми.			
Изм.	Кол. уч.	Лист	№ док.	Подп.	Дата	Многоквартирный жилой дом со встроенно-пристроенными помещениями общественного назначения	Стадия	Лист	Листов
Разраб.		Герман		<i>Г</i>	09.20		П	4	
Н.контр.		Валетов		<i>В</i>	09.20	Главный фасад	ИП Герман Л.Л. ОГРНИП 311590627900013		

**Условные обозначения:**

- 1 - выноска и номер позиции согласно Ведомости отделки фасадов на листе 1
- 1 - условная координационная ось здания



**Условия размещения дополнительного оборудования:**



1. К дополнительному оборудованию относятся: наружные блоки систем вентиляции и кондиционирования, вентиляционные и водосточные трубы; антенны; видеорекамеры наружного наблюдения; почтовые ящики, пристроенные электрощиты; флагштоки и так далее;
2. Размещение дополнительного оборудования, дополнительных элементов и устройств на фасадах объектов капитального строительства допускается при соблюдении следующих условий:
  - соответствие размещения дополнительного оборудования архитектурному решению фасадов, предусмотренному проектной документацией, в соответствии с которой осуществлено строительство (реконструкция) Объекта, с привязкой к единой (вертикальной, горизонтальной) системе осей фасадов;
  - единая горизонтальная ось - условная прямая линия. Определяется как половина расстояния между верхним и нижним архитектурным элементом (окна, наличники, карниз, фриз и другие), выделяющимся (западающим, выступающим) из плоскости стены;
  - единая вертикальная ось - условная прямая линия. Определяется как половина расстояния между границами одного архитектурного элемента (окна, двери, колонны) либо между двумя архитектурными элементами (окна, двери, колонны);
  - комплексное решение размещения оборудования - единое архитектурное и цветовое решение (в том числе размер, форма, материал);
  - размещение дополнительного оборудования на архитектурных деталях, элементах декора, поверхностях с ценной архитектурной отделкой, а также крепление, ведущее к повреждению архитектурных поверхностей, не допускается.

20/ СОГЛАСОВАНО  
 18 заместителем начальника ДГА  
 г. Пермь - главный архитектор  
 Д.Ю. Папшин Карасев С.А.  
 15.10.2020 г.



						<b>2020-ИПГ-031-КПФ</b>			
						Коперный паспорт объекта капитального строительства по улице Сакко и Ванцетти, здание (строение) № 93а (блок-секции 4,4.1) Мотовилихинского района, города Перми.			
Изм.	Кол. уч.	Лист	№ док.	Подп.	Дата	Многоквартирный жилой дом со встроенно-пристроенными помещениями общественного назначения	Стадия	Лист	Листов
Разраб.		Герман		<i>[Signature]</i>	09.20		П	5	
Н.контр.		Валетов		<i>[Signature]</i>	09.20	Главный фасад	ИП Герман Л.Л. ОГРНИП 311590627900013		

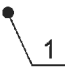

**Условные обозначения:**

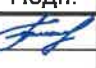

-  1 - выноска и номер позиции согласно Ведомости отделки фасадов на листе 1
-  1 - условная координационная ось здания
-  - место размещения дополнительного оборудования

ПРИМЕЧАНИЕ: Условия устройства и переустройства входных групп см. лист 4  
 Условия размещения дополнительного оборудования см. лист 5



						2020-ИПГ-031-КПФ			
						Колерный паспорт объекта капитального строительства по улице Сакко и Ванцетти, здание (строение) № 93а (блок-секции 4,4.1) Мотовилихинского района, города Перми.			
Изм.	Кол. уч.	Лист	№ док.	Подп.	Дата	Многоквартирный жилой дом со встроенно-пристроенными помещениями общественного назначения	Стадия	Лист	Листов
Разраб.		Герман			09.20		П	6	
Н.контр.		Валетов			09.20	Боковой фасад	ИП Герман Л.Л. ОГРНИП 311590627900013		

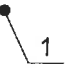

**Условные обозначения:**

-  1 - выноска и номер позиции согласно Ведомости отделки фасадов на листе 1
-  1 - условная координационная ось здания
-  - место размещения дополнительного оборудования

ПРИМЕЧАНИЕ: Условия устройства и переустройства входных групп см. лист 4  
 Условия размещения дополнительного оборудования см. лист 5

						<b>2020-ИПГ-031-КПФ</b>			
						Колерный паспорт объекта капитального строительства по улице Сакко и Ванцетти, здание (строение) № 93а (блок-секции 4,4.1) Мотовилихинского района, города Перми.			
Изм.	Кол. уч.	Лист	№ док.	Подп.	Дата	Многоквартирный жилой дом со встроенно-пристроенными помещениями общественного назначения	Стадия	Лист	Листов
Разраб.		Герман			09.20		П	7	
Н.контр.		Валетов			09.20	Дворовой фасад	ИП Герман Л.Л. ОГРНИП 311590627900013		



Ведомость средств размещения информации, рекламных конструкций

ПОЗ.	Тип объекта, материал, способы крепления	Цвет (с указанием RAL)	Наличие подсветки
1	Объемные буквы и/или логотипы, и/или стрелки, без "подложки", размещенные на металлических направляющих в цвет фасада. Оргстекло, металл, пластик	Фирменные цвета	Внутренняя или контурная подсветка
2	Информация-пленочная аппликация в виде текста или контурного изображения на стекле. Площадь выклейки - не более 30% от площади остекления. Самоклеящиеся пленки по стеклу или вывеска - панно, размещенное в оконном проеме за стеклом. Площадь панно-не более 50% от площади остекления. Металл, пластик, пленки	Фирменные цвета	Возможна внутренняя подсветка для панно
3	Информационная табличка (режимник) одиночная или модульная. Металл, пластик, оргстекло, ПФХ пленка	Фирменные цвета	Возможна внутренняя подсветка
4	Панель-кронштейн. Металл, пластик, оргстекло	Фирменные цвета	Возможна внутренняя подсветка
5	Индивидуальный указатель с наименованием улицы и номером дома (здания). Лайт-бокс. Оргстекло, пластик.	Фирменные цвета	Внутренняя или контурная подсветка
6	Объемные буквы и/или логотипы, и/или стрелки, без "подложки", размещенные на металлических направляющих в цвет фриза. Оргстекло, металл, пластик	Фирменные цвета	Внутренняя или контурная подсветка

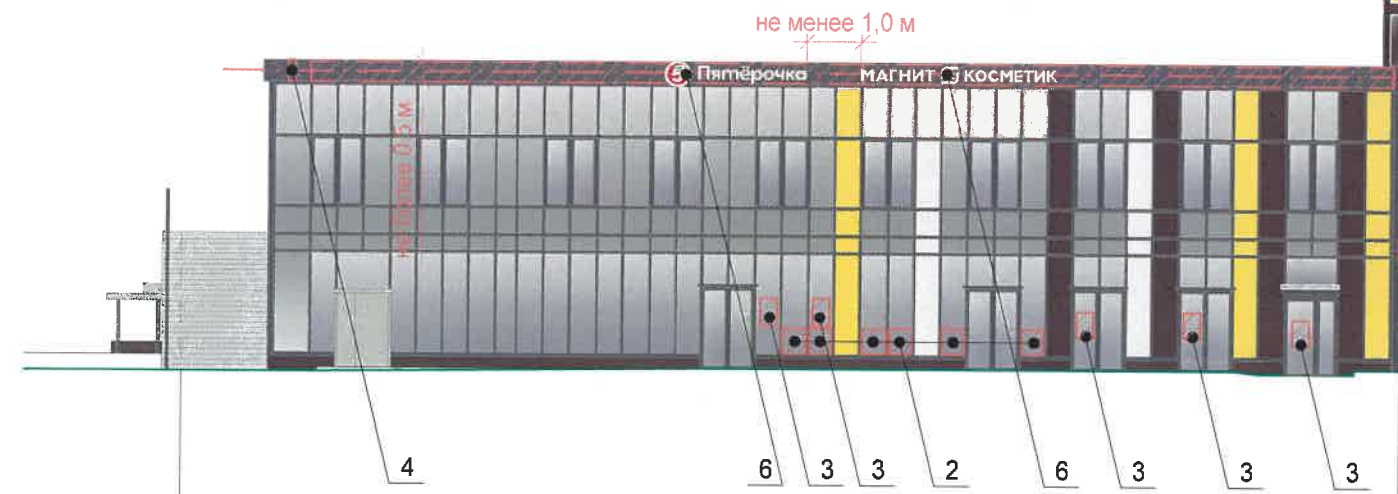
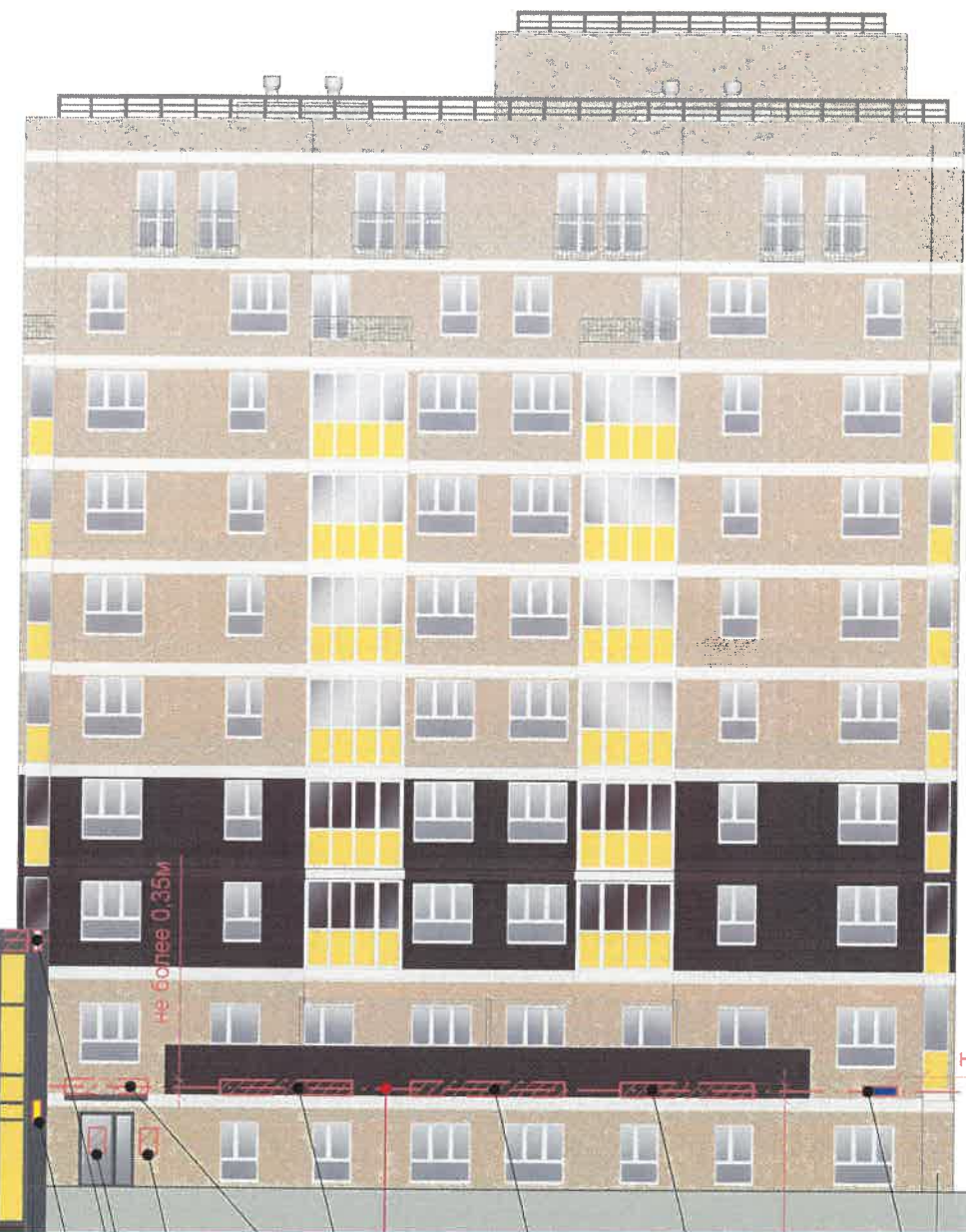

Управление архитектуры и городского дизайна  
ДГА администрации г.Перми  
СООТВЕТСТВУЕТ АРХИТЕКТУРНОМУ  
ОБЛИКУ ГОРОДА ПЕРМИ  
«10» 10.2020  
Карасьев С.А. Подпись

Условные обозначения:

- Выноска и номер позиции согласно Ведомости средств размещения информации, рекламных конструкций на листе 8
- Условная координационная ось здания
- Место допустимого размещения средств размещения информации, рекламных конструкций
- Ось размещения средств размещения информации, рекламных конструкций

						2020-ИПГ-031-КПФ			
						Колерный паспорт объекта капитального строительства по улице Сакко и Ванцетти, здание (строение) № 93а (блок-секции 4,4.1) Мотовилихинского района, города Перми.			
Изм.	Кол. уч.	Лист	№ док.	Подп.	Дата	Многоквартирный жилой дом со встроенно-пристроенными помещениями общественного назначения	Стадия	Лист	Листов
Разраб.	Герман				09.20		П	8	
Н.контр.	Валетов				09.20	Размещение средств размещения информации рекламных конструкций (начало)	ИП Герман Л.Л. ОГРНИП 311590627900013		

**Условия размещения средств размещения информации:**

1. Места размещения информации располагаются относительно условной прямой линии - единой горизонтальной оси. Местоположение оси на фасаде определяется как половина расстояния между верхним и нижним архитектурным элементом (окна, наличники, карниз, фриз и др.), выделяющимся (западающим, выступающим) из плоскости стены.
2. Размещение вывесок и рекламных конструкций должно осуществляться в границах места допустимого размещения средств размещения информации, рекламных конструкций, установленных данным колерным паспортом объектом капитального строительства.
3. Размещение вывесок по отношению друг к другу, их конфигурация, наполненность информацией должны соответствовать Стандартным требованиям к вывескам, их размещению и эксплуатации (далее - Стандартные требования), утвержденным Решением Пермской городской Думы от 18.12.2018 №265.
4. В случае, если планируемые к размещению вывески не соответствуют Стандартным требованиям и действующему колерному паспорту, требуется внесение изменений в колерный паспорт путем разработки нового колерного паспорта.
5. Габариты одиночных табличек (500x700), при размещении двух одинаковых табличек - режимников в пределах одной входной группы их размер и уровень установки должен быть одинаковым у каждой входной группы.
6. Узлы крепления конструкций к фасаду разрабатываются отдельным рабочим проектом.
7. Непосредственно на остеклении витрины допустимо не сплошное написание информации, состоящей из графической и (или) текстовой частей, занимающей не более 30% площади одного членения поля остекления (пункт 3.13. Стандартных требований). Сплошные вывески в витринах и на остеклении оконных, дверных полотен не должны превышать по высоте половину высоты витрины и остекления оконных, дверных полотен, а по ширине - половину ширины витрины и остекления оконных, дверных полотен и должны отступать от остекления не менее чем на 0,15 м (пункт 3.14. Стандартных требований).
8. В случае размещения рекламной конструкции на фасаде здания, строения, сооружения, такая конструкция должна быть отражена в составе нового колерного паспорта, а ее размещение должно осуществляться в соответствии с действующим порядком установки и эксплуатации рекламных конструкций на территории города Перми, утвержденным решением Пермской городской Думы, с последующим получением разрешения на установку и эксплуатацию рекламной конструкции в установленном порядке.

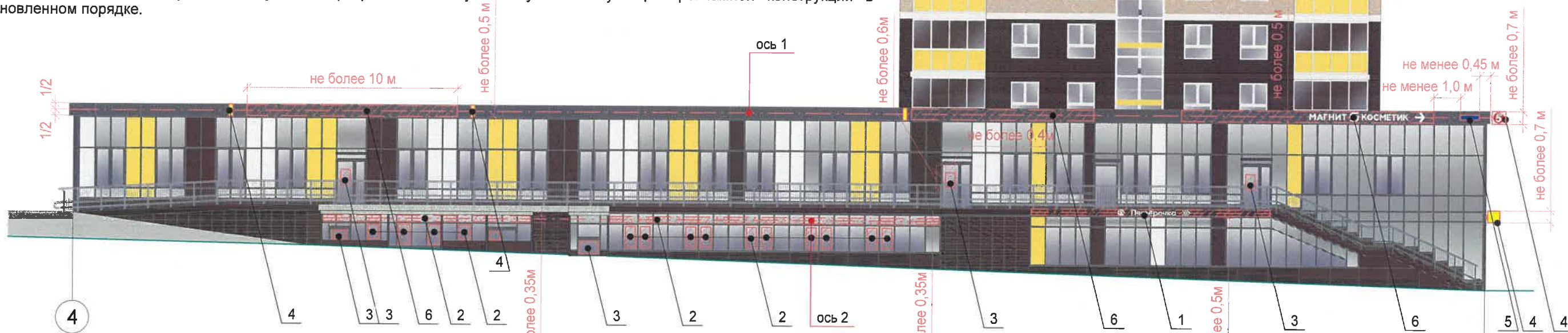
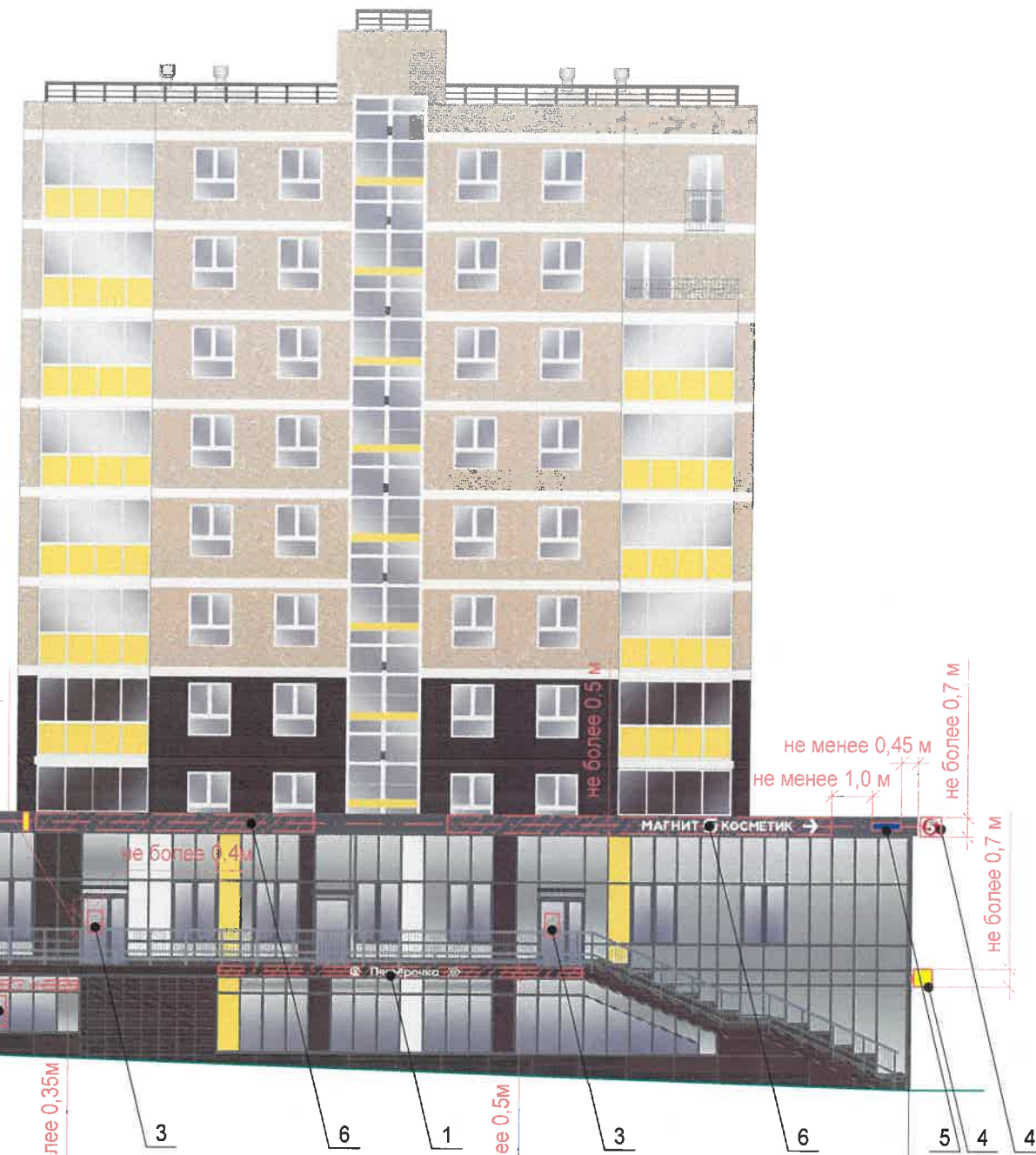

**Индивидуальный указатель с наименованием улицы и номером здания (дома), мм**



**Условные обозначения:**

- 1 - Выноска и номер позиции согласно Ведомости средств размещения информации, рекламных конструкций на листе 8
- 1 - Условная координационная ось здания
- ▨ - Место допустимого размещения средств размещения информации, рекламных конструкций
- - Ось размещения средств размещения информации, рекламных конструкций

Управление архитектуры и городского дизайна  
ДГА администрации г.Перми  
**СООТВЕТСТВУЕТ АРХИТЕКТУРНОМУ  
ОБЛИКУ ГОРОДА ПЕРМИ**  
«15» 10/2020  
Карасьев С.А. Подпись

						<b>2020-ИПГ-031-КПФ</b>			
						Колерный паспорт объекта капитального строительства по улице Сакко и Ванцетти, здание (строение) № 93а (блок-секции 4,4.1) Мотовилихинского района, города Перми.			
Изм.	Кол. уч.	Лист	№ док.	Подп.	Дата	Многоквартирный жилой дом со встроенно-пристроенными помещениями общественного назначения	Стадия	Лист	Листов
Разраб.		Герман			09.20		П	9	
Н.контр.		Валетов			09.20	Размещение средств размещения информации рекламных конструкций (продолжение)	ИП Герман Л.Л. ОГРНИП 311590627900013		



**Условные обозначения:**

- 1 - Выноска и номер позиции согласно Ведомости средств размещения информации, рекламных конструкций на листе 8
- 1 - Условная координационная ось здания
- Место допустимого размещения средств размещения информации, рекламных конструкций
- Ось размещения средств размещения информации, рекламных конструкций

**Узел крепления:**

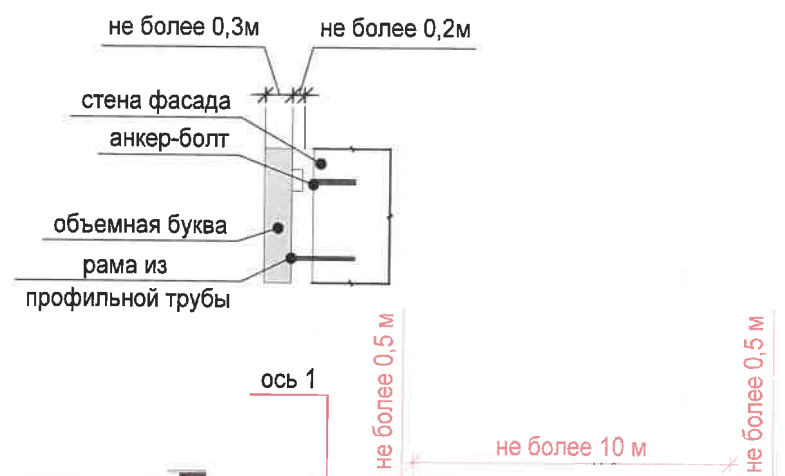

**Схемы компоновки объемных букв и/или логотипов, относительно оси и места размещения средств размещения информации**

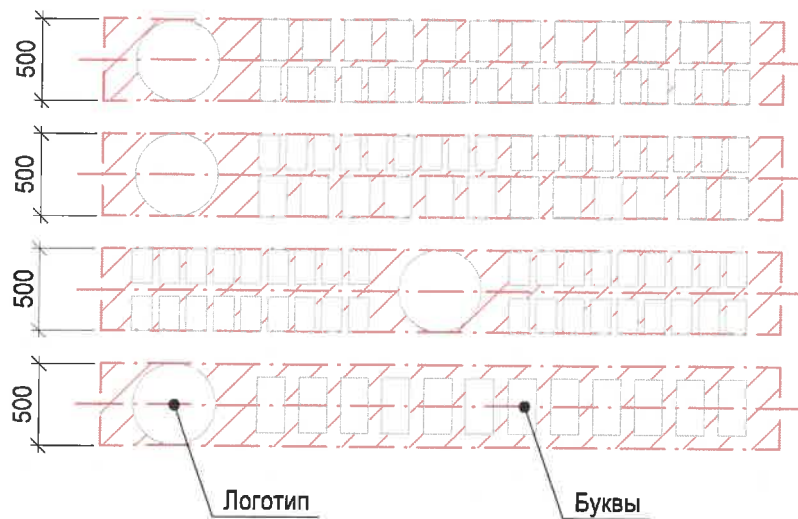

**Пример сгруппированных модульных табличек**

Циркулярный этаж		САЛОН ОПТИКИ
Циркулярный этаж		ОРГАНИЗАЦИЯ
1 этаж		ЗООМАГАЗИН
1 этаж		ОРГАНИЗАЦИЯ
1 этаж		ОРГАНИЗАЦИЯ
Циркулярный этаж		ЗООМАГАЗИН

} Сменный блок

№ 4  
Управление архитектуры и городского дизайна  
ДГА администрации г.Перми  
**СООТВЕТСТВУЕТ АРХИТЕКТУРНОМУ  
ОБЛИКУ ГОРОДА ПЕРМИ**  
« 15 » 10/2020  
Карасьев С.Ю. Подпись

						<b>2020-ИПГ-031-КПФ</b>			
						Колерный паспорт объекта капитального строительства по улице Сакко и Ванцетти, здание (строение) № 93а (блок-секции 4,4.1) Мотовилихинского района, города Перми.			
Изм.	Кол. уч.	Лист	№ док.	Подп.	Дата	Многоквартирный жилой дом со встроенно-пристроенными помещениями общественного назначения	Стадия	Лист	Листов
Разраб.	Герман				09.20		П	10	
Н.контр.	Валетов				09.20	Размещение средств размещения информации рекламных конструкций (продолжение)	ИП Герман Л.Л. ОГРНИП 311590627900013		

Позиция согласно ведомости отделки фасадов	RAL 8028	C	20	
		M	50	
		Y	70	
		K	80	
		R	78	
		G	59	
		B	43	
3,13,15,18				

Позиция согласно ведомости отделки фасадов	RAL 1016	C	10	
		M	0	
		Y	90	
		K	0	
		R	234	
		G	240	
		B	68	
		6		

Позиция согласно ведомости отделки фасадов	RAL 7038	C	30	
		M	10	
		Y	20	
		K	20	
		R	180	
		G	184	
		B	176	
24				

Позиция согласно ведомости отделки фасадов	RAL 9003	C	0	
		M	0	
		Y	0	
		K	0	
		R	244	
		G	248	
		B	244	
4, 7, 20				

Позиция согласно ведомости отделки фасадов	RAL 7024	C	80	
		M	60	
		Y	50	
		K	40	
		R	71	
		G	74	
		B	80	
		8,11,16,17,19,23		

Позиция согласно ведомости отделки фасадов	RAL 8017	C	60	
		M	80	
		Y	80	
		K	80	
		R	68	
		G	50	
		B	45	
4,12,14,20				

Позиция согласно ведомости отделки фасадов	RAL 9006	C	0	
		M	0	
		Y	0	
		K	40	
		R	165	
		G	168	
		B	165	
		9,10		

СОГЛАСОВАНО  
 20.09.2020  
 Начальник ДГА  
 И.И. Палшин  
 Кафеев С.А.

**ПРИМЕЧАНИЕ:**

Координаты цвета RAL приведены с сайта <https://colorscheme.ru/> (каталог цветов RAL CLASSIC)

						<b>2020-ИПГ-031-КПФ</b>			
						Колерный паспорт объекта капитального строительства по улице Сакко и Ванцетти, здание (строение) № 93а (блок-секции 4,4.1) Мотовилихинского района, города Перми.			
Изм.	Кол. уч.	Лист	№ док.	Подп.	Дата	Многоквартирный жилой дом со встроенно-пристроенными помещениями общественного назначения	Стадия	Лист	Листов
Разраб.	Герман			<i>[подпись]</i>	09.20		П	11	
Н.контр.	Валетов			<i>[подпись]</i>	09.20	Эталоны колеров	ИП Герман Л.Л. ОГРНИП 311590627900013		