

ИП Дерюгин А.И.

№ 5630002142 000000 30001 от 10.07.2020
Номер и дата входящего заявления о согласовании колерного паспорта (заполняется ДГА)

Заказчик: Департамент градостроительства и
архитектуры администрации города Перми

**ПАСПОРТ ВНЕШНЕГО ОБЛИКА ОБЪЕКТА КАПИТАЛЬНОГО СТРОИТЕЛЬСТВА
(КОЛЕРНЫЙ ПАСПОРТ)**

АДРЕС ОБЪЕКТА: г. Пермь, административный район Свердловский,
Комсомольский проспект, здание (строение) №73

шифр: 73-КП-2020-ОФ

ПЕРМЬ 2020 г.

Ведомость чертежей

ЛИСТ	НАИМЕНОВАНИЕ	ПРИМЕЧАНИЯ
1	Общие данные (начало)	
2	Общие данные (продолжение)	
3-4	Существующее состояние фасадов	
5-6	Главный фасад (в осях 6-1, Е-А)	
7-8	Дворовой фасад (в осях А-Д, 2-6)	
9	Боковые фасады (в осях 1-3, В-Е)	
10-11	Размещение средств размещения информации, рекламных конструкций	
12	Архитектурно-художественная подсветка	
13	Эталоны колеров	

Пояснительная записка

Настоящим колерным паспортом:

Предметом согласования данного колерного паспорта являются: принятые цветовые решения элементов фасада, применяемые материалы существующего объекта недвижимости, а также определение возможных типов размещения средств размещения информации на нем. Средства размещения информации, рекламные конструкции, не соответствующие типу и местам их возможного размещения, подлежат демонтажу.

Уточняются виды и места размещения средств размещения информации.

В соответствии с Градостроительным кодексом Российской Федерации, решением Пермской городской Думы от 18.12.2018 № 265 «Об утверждении Правил благоустройства территории города Перми и о признании утратившими силу отдельных решений Пермской городской Думы» и постановлением администрации города Перми от 22.02.2017 № 130 «Об утверждении формы и Порядка согласования паспорта внешнего облика объекта капитального строительства (колерного паспорта)» проекты колерных паспортов либо проекты изменений в колерные паспорта не являются разрешительной документацией на строительство, реконструкцию объекта капитального строительства; не являются правовым основанием на устройство пристроек, навесов, козырьков;

До начала проведения работ по реконструкции, ремонту объекта необходимо разработать и согласовать с органом исполнительной власти, осуществляющим функции в области охраны объектов культурного наследия (Государственная инспекция по охране объектов культурного наследия Пермского края) раздел об обеспечении сохранности объекта культурного наследия в соответствии с п.2 ст.36 Федерального закона от 25.06.2002 № 73-ФЗ «Об объектах культурного наследия (памятниках истории и культуры) народов Российской Федерации».

Инструкция о порядке производства работ, связанных с окраской фасадов и всех наружных частей зданий, сооружений, строений, расположенных на территории города Перми

- Окраска (отделка) фасадов и всех наружных частей зданий, сооружений, строений, расположенных на территории города Перми, может производиться лишь на основании паспорта внешнего облика объекта капитального строительства (колерного паспорта), согласованного департаментом градостроительства и архитектуры администрации г.Перми (далее – ДГА).
- До начала процесса окраски (отделки) здания или какого-либо сооружения должны быть произведены работы по капитальному ремонту всех без исключения наружных частей его, подлежащих окраске.
- До начала ремонта зданий, имеющих газосветовую рекламу, сообщить рекламораспространителю о предстоящих работах на фасаде здания с целью сохранения вывесок либо их демонтажу.
- Полуразрушенные и разрушенные архитектурные художественно-скульптурные детали здания, карнизы, колонны, пилястры, капители, фризы, тяги, лепные украшения, барельефы, мозаика, художественная роспись подлежат обязательному восстановлению в своем первоначальном виде. Категорически запрещается производить окраску здания без предварительного восстановления указанных деталей.
- Металлические поверхности отдельных частей здания, чугунные решетки, перила балконов и лестниц, кронштейны, дверные и оконные приборы, архитектурно-художественные детали перед окраской очищаются от грязи, ржавчины, старой краски и покрываются вновь лишь масляной краской.
- В соответствии с выданными образцами цвета (колерами) на окраску (отделку) здания организация, производящая ремонт здания, составляет пробные образцы цвета, которые наносятся на видное место стены.
- Проверку и согласование пробного образца цвета (колера), а также готовности поверхности стены и отдельных наружных частей здания к окраске производит уполномоченный представитель ДГА г.Перми. Без указанной проверки и согласования производить окраску (отделку) фасада категорически воспрещается.
- Домоуправления, организации и учреждения, производящие окраску (отделку) и связанный с нею ремонт здания, несут полную ответственность за точное выполнение настоящей инструкции и привлекаются к ответственности за ее нарушение.
- Цветовая гамма размещения информации должна гармонировать с основным колористическим решением фасадов здания.
- По всем вопросам, связанным с производством работ, необходимо обращаться в ДГА по адресу: г.Пермь, ул.Сибирская, 15, каб 315, тел.212-76-98).

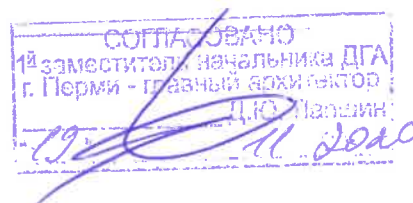

Ведомость отделки фасадов

ПОЗ.	ЭЛЕМЕНТ ФАСАДА	ЭТАЛОН ЦВЕТА	ОБОЗНАЧ.	ВИД ОТДЕЛКИ	ПРИМ.
1	Цоколь здания, цоколь крылец входных групп		RAL 7010	Штукатурка, акриловая атмосферостойкая фасадная краска	
2	Поле стены (тип 1)		RAL DESIGN 060 70 40	Штукатурка, акриловая атмосферостойкая фасадная краска	Текс-Тилкурила 010F3
3	Поле стены (тип 2)		RAL DESIGN 060 50 30	Штукатурка, акриловая атмосферостойкая фасадная краска	Текс-Тилкурила 010F4
4	Архитектурный декор, ниши, карниз, балконные плиты, вентшахты	белый	RAL 9010	Гипсовые окрашенные	
5	Переплеты окон	белый	RAL 9003	Металлопластик	
6	Дверные полотна		RAL 7045 RAL 8011	Металл с окраской атмосферостойкой краской	
7	Покрытие ступеней и входных площадок		RAL 7023	Керамогранит, бетон, металл покраска	
8	Отливы	белый	RAL 7045 RAL 9003	Оцинкованная сталь с полимерным покрытием	
9	Ограждения балконов, лестниц, декоративные элементы козырьков, козырьки, пожарные лестницы		RAL 8011 RAL 7045	Металл с окраской атмосферостойкой краской	
10	Кровля		-	Оцинкованная сталь	
11	Ограждения кровли		RAL 7045	Металл с окраской атмосферостойкой краской	
12	Водосточные трубы, вентиляционные каналы, слуховые окна	белый	RAL 9003	Оцинкованная сталь с полимерным покрытием, атмосферостойкая краска	

						73-КП-2020-ОФ			
						Колерный паспорт объекта капитального строительства по адресу Комсомольский проспект, № 73, Свердловского района г. Перми.			
Изм.	Коп.уч.	Лист	Недок.	Подпись	Дата	Многоквартирный жилой дом	Стадия	Лист	Листов
Разраб.	Дерюгин А.И.						П	1	13
Н.контр.	Дерюгин А.И.					Общие данные (начало)	ИП Дерюгин А.И. +7 (342) 2766 191		

Пояснительная записка

Краткая характеристика:

5-этажный многоквартирный трех подъездный жилой дом.
 Здание расположено в жилом квартале улиц Юрия Смирнова-Комсомольский проспект- улицы Соловьева-улицы Куйбышева Свердловского района города Перми.
Год постройки и ввода в эксплуатацию – 1953 г.
Серия и тип постройки здания – в паспорте не указан.
 В настоящее время домом управляет УК «Свой Дом».
 В плане дом сложной конфигурации.
 Материалы несущих стен – кирпич.
 Материал перекрытий – железобетонные.
 Тип фасада – оштукатурен, окрашен в песочно-желтый цвет.
 Кровля скатная, профлист.

В соответствии с Приказом Министерства культуры, молодежной политики и массовых коммуникаций Пермского края от 22.11.2013 N СЭД-27-01-12-372 "Об утверждении границ территории, предмета охраны, градостроительных регламентов и режимов использования территории объекта культурного наследия - достопримечательного места "Проспект им. Сталина" жилой дом по Комсомольскому пр-ту, 73 находится в границах достопримечательного места "Проспект им. Сталина", является объектом, формирующим историко-архитектурную среду достопримечательного места.

Предметами охраны жилых домов по Комсомольскому пр., 71, 73, 75, 76, 80, 82, 83, 85, 90, 92; по ул. Куйбышева, 86, 88, 90, 94, 96, 98, 100; по ул. Героев Хасана, 4, 8, 28, 30; по ул. Соловьева, 3, 6, 9, 12; К.Цеткин, 1, 2 являются:
 высота (4-5 этажей с угловыми акцентами до 5-6 этажей), силуэт (четко выраженные линии карниза, треугольные фронтоны), габариты зданий, планы зданий по внешнему абрису со стороны уличных фасадов; материалы и характер отделки фасадов (гладкая штукатурка, сочетаемая с фрагментами штукатурки, имитирующими каменную кладку, неоклассические архитектурные детали), колористическое решение (окраска светлых тонов с выделением нижних этажей более плотным тоном, архитектурных деталей белым цветом), стилистика ("сталинский ампиризм"), форма окон (вертикальные прямоугольные и арочные) эркеры; крупные арочные окна первых этажей), арочные проезды (внутридомовые и в специально сооруженных арках), функциональное использование (жилые дома с жилыми и общественными помещениями в первых этажах).

В соответствии с пунктами 2.6, 2.9, 3.1, 3.4 Приложения 3 к Приказу:
 соотношение остекленных и глухих поверхностей фасадов, примыкающих к историческим линиям застройки (минимальное/максимальное): 1:4-1:6;
 предельно допустимый размер выступа элементов зданий и сооружений из плоскости наружной стены фасада здания (крыльца, навесы, эркеры, балконы) за историческую линию застройки: не более 1,2 м;
 производство землеустроительных, земляных, строительных, мелиоративных, хозяйственных и иных работ на территории выявленного объекта культурного наследия - достопримечательного места "Проспект им. Сталина" допускается только при наличии в проектах проведения работ раздела об обеспечении сохранности объектов культурного наследия и при обеспечении заказчиком работ требований к их сохранности;
 отделка фасадов осуществляется в соответствии с паспортами внешнего облика объектов капитального строительства (колерными паспортами), утвержденными органом местного самоуправления в установленном порядке на основании предмета охраны выявленного объекта культурного наследия - достопримечательного места "Проспект им. Сталина";
 при отделке фасадов сохраняются и восстанавливаются элементы архитектурного декора, отнесенного к предмету охраны достопримечательного места.
 цветовое решение фасадов определяется в соответствии с предметом охраны выявленного объекта культурного наследия - достопримечательного места "Проспект им. Сталина".
 Запрещается: частичная (фрагментарная) отделка фасадов, если такая окраска не описана в предмете охраны выявленного объекта культурного наследия - достопримечательного места "Проспект им. Сталина"; изменение архитектурных элементов и деталей фасадов, отнесенных к предмету охраны выявленного объекта культурного наследия - достопримечательного места "Проспект им. Сталина";
 - остекление, изменение исторического внешнего вида ограждений балконов, лоджий, изменение материала, рисунка и цвета оконных переплетов, отнесенных к предмету охраны выявленного объекта культурного наследия - достопримечательного места "Проспект им. Сталина";
 - сооружение внешних тамбуров входных групп;
 - устройство входов, въездов в помещения, расположенные ниже уровня первого этажа;
 - размещение антенн, наружных блоков вентиляции и кондиционирования, вентиляционных труб, элементов систем газоснабжения и других технологических элементов зданий и сооружений. Антенны, наружные блоки вентиляции и кондиционирования, вентиляционные трубы, элементы системы газоснабжения и другие технологические элементы зданий и сооружений могут размещаться исключительно на кровле объектов капитального строительства компактными упорядоченными группами с использованием единой несущей основы, в том числе с устройством ограждения, а также на фасадах, не обращенных к историческим линиям улиц и не примыкающих к ним.

План координационных осей

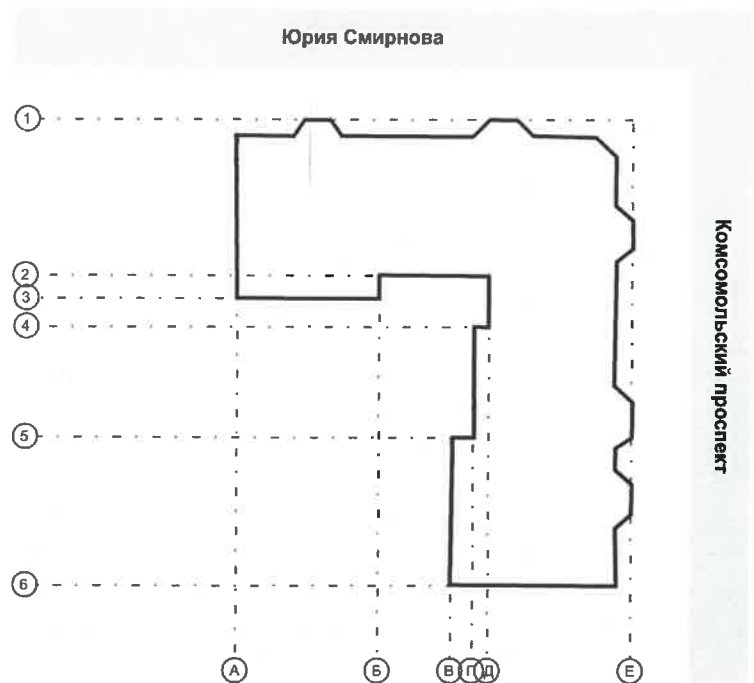

Ситуационный план

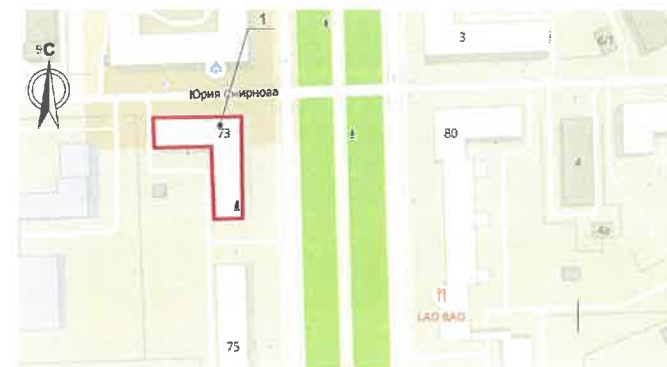

Условные обозначения:

- 1 - Многоквартирный жилой дом по адресу Комсомольский проспект, 73 в Свердловском районе города Перми
- - Фасады с местами размещения средств размещения информации, рекламных конструкций
- ⊙ - Координационная ось

Современное состояние:

Дом кирпичный, фасад оштукатурен, окрашен. С учетом выполненных зондажей красочных слоев поле стен здания изначально окрашивалось в бежево-коричневый, в настоящее время фасад песочно-желтого цвета. Цоколь оштукатурен и окрашен. В настоящее время цвет цоколя серый.
 Архитектурный декор белый.
 Деревянные оконные блоки, исторически окрашенные коричневой краской, практически полностью заменены на белые металлопластиковые стеклопакеты, почти без изменения исторического рисунка переплетов.
 Козырьки над входами в подъезды - разнотипные. Металлические элементы всех козырьков выкрашены в разный цвет. Исторические входные деревянные двери частично сохранились, большинство заменены на металлические глухие, выкрашенные в разные цвета.
 Современная отделка ограждения балконов разнородна: деревянная (вагонка) с окраской коричневого цвета, ПВХ-сайдинг, металлические окрашенные листы, сохранившаяся историческая - металлические сварные, окрашенные в темный красно-коричневый цвет. Частично балконы остеклены, рисунок остекления в большинстве сохранен.
 Отделка фасадов в неудовлетворительном состоянии. Края балконных плит местами разрушены. Повсеместно красочный слой выцвел, местами сильно истерт или облуплен, местами обрушен штукатурный слой. В местах протечек воды под отливами, под балконными плитами, у цоколя следы отсыревания, ржавчины и биопоражений. В эстетическом отношении, фасад требует преобразования с целью возвращения ему архитектурного единства путем упорядочивания мест размещения дополнительного оборудования; общего цветового решения и определения мест размещения средств размещения информации.

Ведомость ссылочных и прилагаемых документов

ОБОЗНАЧЕНИЕ	НАИМЕНОВАНИЕ	ПРИМЕЧАНИЕ							
	<u>Ссылочные документы</u>								
Постановление администрации г. Перми от 22.02.2017 №130	«Об утверждении формы и Порядка согласования паспорта внешнего облика объекта капитального строительства (колерного паспорта)»								
Решение Пермской городской Думы от 18.12.2018 №265	Об утверждении Правил благоустройства территории города Перми и о признании утратившими силу отдельных решений Пермской городской Думы								
Приказ Министерства культуры, молодежной политики и массовых коммуникаций Пермского края №СЭД-27-01-12-372	Об утверждении границ территории, предмета охраны, градостроительных регламентов и режимов использования территории объекта культурного наследия - достопримечательного места «Проспект им. Сталина»	от 22.11.2013							
	<u>Прилагаемые документы</u>								
№ СЭД-22-01-05-12 02.04.2013	Колерный паспорт здания по адресу Комсомольский пр-т., 73, в Свердловском районе города Перми (шифр 049-10-2013-ОФ)	Согласован 29.08.2014							
73-КП-2020-ОФ									
Колерный паспорт объекта капитального строительства по адресу Комсомольский проспект, № 73, Свердловского района г. Перми.									
Изм.	Кол.уч.	Лист	№докум.	Подпись	Дата	Стадия	Лист	Листов	
	Разраб.	Дерюгин А.И.				Многоквартирный жилой дом	П	2	
	Н.контр.	Дерюгин А.И.							
Общие данные (продолжение)							ИП Дерюгин А.И. +7 (342) 2766 191		

Главный фасад (в осях 6-1; со стороны Комсомольского проспекта)
(существующее положение)



Главный фасад (в осях Е-А; со стороны улицы Юрия Смирнова)
(существующее положение)

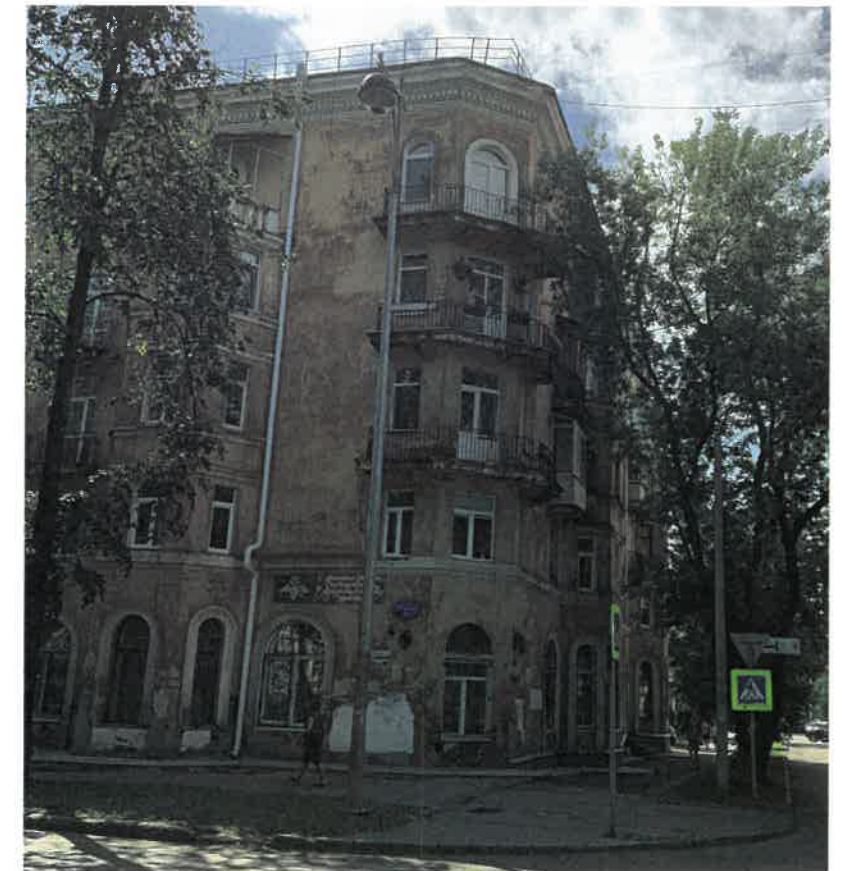

						73-КП-2020-ОФ			
						Колерный паспорт объекта капитального строительства по адресу Комсомольский проспект, № 73, Свердловского района г. Перми.			
Изм.	Кол.уч	Лист	Недок	Подпись	Дата	Многоквартирный жилой дом	Стадия	Лист	Листов
								П	3
						Существующее состояние фасадов (начало)	ИП Дерюгин А.И. +7 (342) 2766 191		
Разраб.		Дерюгин А.И.							
Н.контр.		Дерюгин А.И.							

Дворовой фасад (в осях А-Д, 2-6)
(существующее положение)



Боковые фасады (в осях 1-3, В-Е)
(существующее положение)



						73-КП-2020-ОФ			
						Колерный паспорт объекта капитального строительства по адресу Комсомольский проспект, № 73, Свердловского района г. Перми.			
Изм.	Кол.уч	Лист	Недок	Подпись	Дата	Многоквартирный жилой дом	Стадия	Лист	Листов
	Разраб.	Дерюгин А.И.					Существующее состояние фасадов (продолжение)	П	4
	Н.контр.	Дерюгин А.И.				ИП Дерюгин А.И. +7 (342) 2766 191			

**Главный фасад
(в осях 6-1; со стороны Комсомольского проспекта)**



СОГЛАСОВАНО
1^й заместитель начальника ДГА
г. Перми - главный архитектор
Д.Ю. Давыдов

Примечание:

1. В случае, если наружные лестницы при дополнительно устроенных входах в общественные помещения здания выходят за границы предоставленного земельного участка и красные линии квартала, то устройство дополнительных или переустройство существующих входных групп требует получения разрешения в установленном порядке;

2. В случае устройства или переустройства (перепланировки, ремонта, реконструкции) помещений общественного назначения, их входных групп в обязательном порядке должны быть предусмотрены мероприятия по обеспечению доступности данных помещений для маломобильных групп населения, включая инвалидов, использующих кресла-коляски и собак-проводников (далее-МГН) в соответствии с требованиями СП 59.13330.2016 Свод правил. Доступность зданий и сооружений для маломобильных групп населения. Данный свод правил касается функционально-планировочных элементов зданий и сооружений, их участков или отдельных помещений, доступных для МГН (входные узлы, коммуникации, пути эвакуации, помещения и зоны обслуживания, а также их информационное и инженерное обустройство). В частности, лестницы при входах в общественные помещения должны дублироваться пандусами с уклоном не более 1:20 (5%) или иными средствами подъема (подъемные платформы, лифты и т.д.). Согласно вышеуказанному Своду правил наружные лестницы и пандусы должны иметь поручни с учетом технических требований к опорным стационарным устройствам по ГОСТ Р 51261; размеры входной площадки при открывании дверей наружу должны быть не менее 1,4 x 2,0 или 1,5 x 1,85; размеры входной площадки с пандусом не менее 2,2 x 2,2 м.

Элементы архитектурного декора, лепнина отображены схематично и не в полном объеме ввиду маленького масштаба чертежей фасадов. Перед производством работ по ремонту и реставрации элементов фасадов, декора требуется разработка проектно-сметной и рабочей документации с подробными чертежами изделий (декора/лепнины), с точным воспроизведением в размерах исторического рисунка в масштабах: 1:5; 1:10; 1:20 (масштаб изображения выбирают в зависимости от размеров здания и насыщенности изображений на чертеже).

Условные обозначения

- 1 - Выноска и номер позиции согласно Ведомости отделки фасадов на листе 1
- 1 - Координационная ось

						73-КП-2020-ОФ			
						Колерный паспорт объекта капитального строительства по адресу Комсомольский проспект, № 73, Свердловского района г. Перми.			
Изм.	Кол.уч.	Лист	Недок.	Подпись	Дата	Многоквартирный жилой дом	Стадия	Лист	Листов
Разраб.		Дерюгин А.И.					П	5	
Н.контр.		Дерюгин А.И.				Главный фасад в осях 6-1 со стороны Комсомольского проспекта	ИП Дерюгин А.И. +7 (342) 2766 191		

Главный фасад
(в осях Е-А; со стороны ул. Юрия Смирнова)

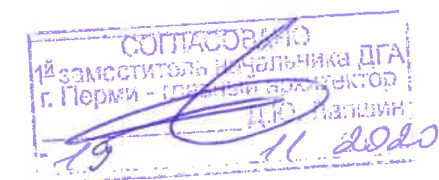

Примечание:

1. В случае, если наружные лестницы при дополнительно устроенных входах в общественные помещения здания выходят за границы предоставленного земельного участка и красные линии квартала, то устройство дополнительных или переустройство существующих входных групп требует получения разрешения в установленном порядке;

2. В случае устройства или переустройства (перепланировки, ремонта, реконструкции) помещений общественного назначения, их входных групп в обязательном порядке должны быть предусмотрены мероприятия по обеспечению доступности данных помещений для маломобильных групп населения, включая инвалидов, использующих кресла-коляски и собак-проводников (далее-МГН) в соответствии с требованиями СП 59.13330.2016 Свод правил. Доступность зданий и сооружений для маломобильных групп населения. Данный свод правил касается функционально-планировочных элементов зданий и сооружений, их участков или отдельных помещений, доступных для МГН (входные узлы, коммуникации, пути эвакуации, помещения и зоны обслуживания, а также их информационное и инженерное обустройство). В частности, лестницы при входах в общественные помещения должны дублироваться пандусами с уклоном не более 1:20 (5%) или иными средствами подъема (подъемные платформы, лифты и т.д.). Согласно вышеуказанному Своду правил наружные лестницы и пандусы должны иметь поручни с учетом технических требований к опорным стационарным устройствам по ГОСТ Р 51261; размеры входной площадки при открывании дверей наружу должны быть не менее 1,4 x 2,0 или 1,5 x 1,85; размеры входной площадки с пандусом не менее 2,2 x 2,2 м.

Элементы архитектурного декора, лепнина отображены схематично и не в полном объеме ввиду маленького масштаба чертежей фасадов. Перед производством работ по ремонту и реставрации элементов фасадов, декора требуется разработка проектно-сметной и рабочей документации с подробными чертежами изделий (декора/лепнины), с точным воспроизведением в размерах исторического рисунка в масштабах: 1:5; 1:10; 1:20 (масштаб изображения выбирают в зависимости от размеров здания и насыщенности изображений на чертеже).

- 1 - Выноска и номер позиции согласно Ведомости отделки фасадов на листе 1
- 1 - Координационная ось

						73-КП-2020-ОФ			
						Колерный паспорт объекта капитального строительства по адресу Комсомольский проспект, № 73, Свердловского района г. Перми.			
Изм.	Кол.уч.	Лист	Недок.	Подпись	Дата	Многоквартирный жилой дом	Стадия	Лист	Листов
Разраб.	Дерюгин А.И.						П	6	
						Главный фасад в осях Е-А со стороны ул. Юрия Смирнова	ИП Дерюгин А.И. +7 (342) 2766 191		
Н.контр.	Дерюгин А.И.								

Дворовой фасад
в осях А-Д

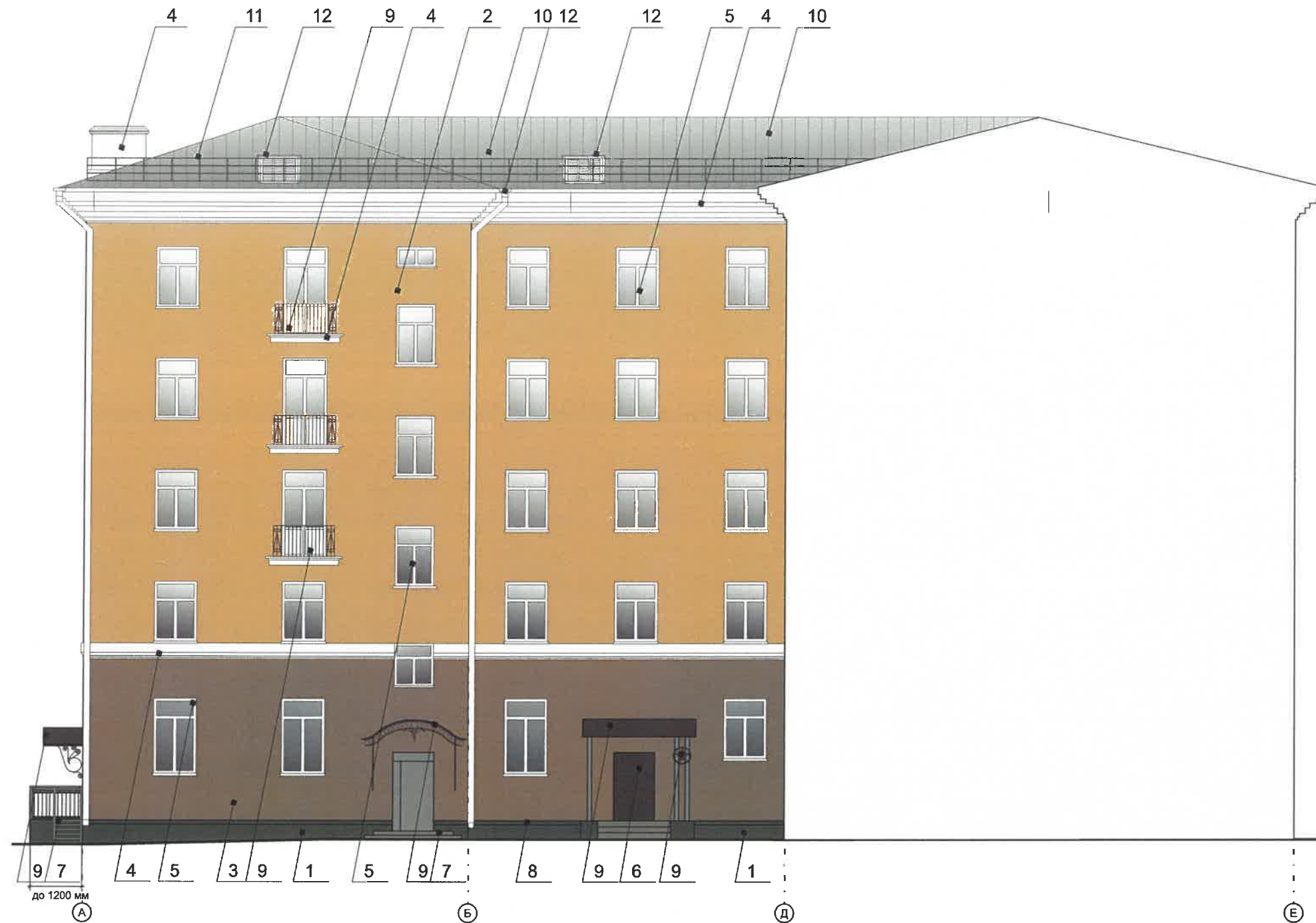

СОГЛАСОВАНО
1^й заместитель начальника ДГА
г. Перми - главный архитектор
И.Ю. Палкина
11.01.2020

- 1 - Выноска и номер позиции согласно Ведомости отделки фасадов на листе 1
- 1 - Координационная ось

						73-КП-2020-ОФ			
						Колерный паспорт объекта капитального строительства по адресу Комсомольский проспект, № 73, Свердловского района г. Перми.			
Изм.	Кол.уч.	Лист	Недок.	Подпись	Дата	Многоквартирный жилой дом	Стадия	Лист	Листов
Разраб.		Дерюгин А.И.		<i>[Signature]</i>				П	7
Н.контр.		Дерюгин А.И.		<i>[Signature]</i>		Дворовой фасад в осях А-Д		ИП Дерюгин А.И. +7 (342) 2766 191	

Дворовой фасад
в осях 2-6

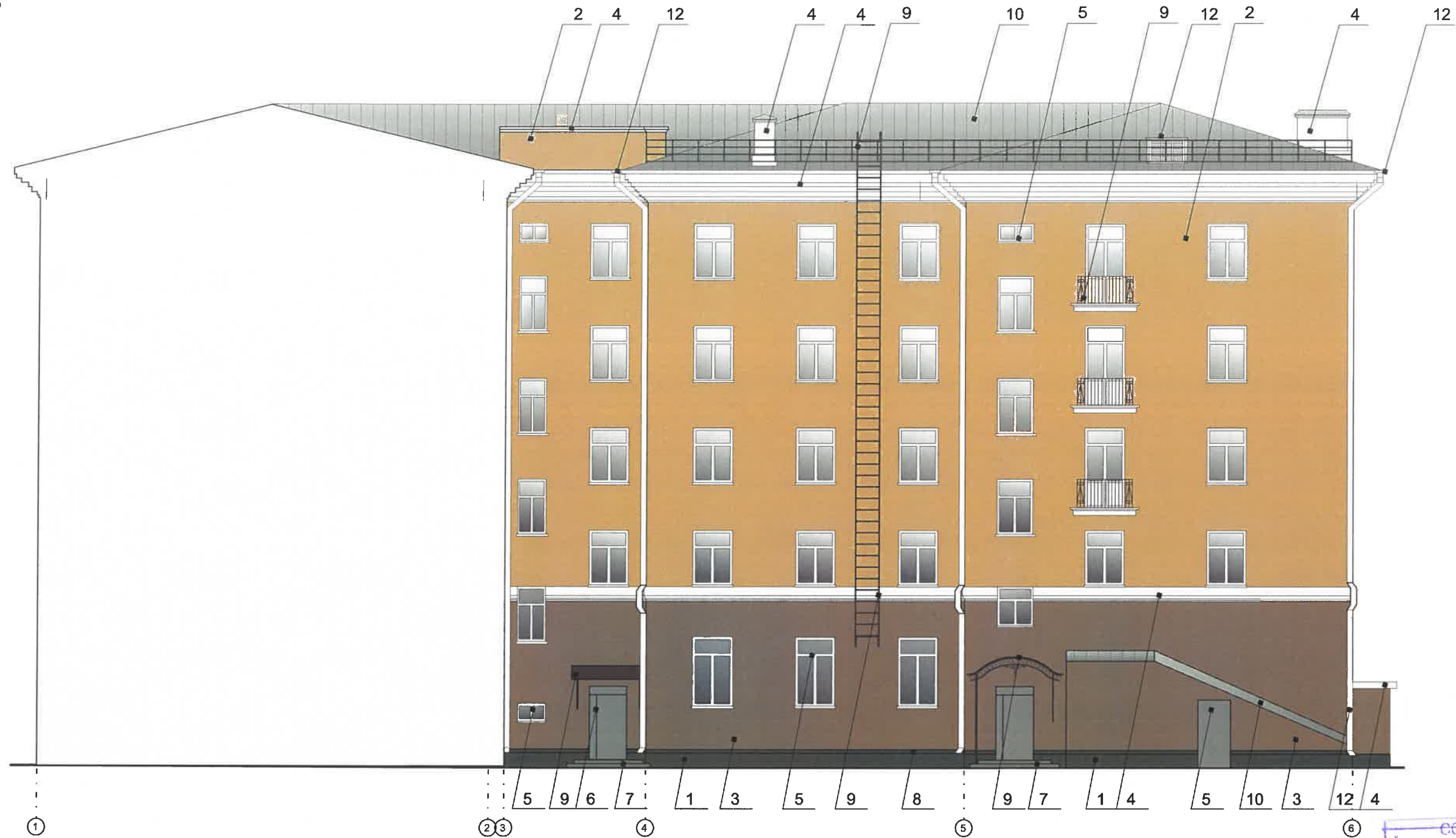

СОГЛАСОВАНО
1^й заместитель начальника ДГА
г. Перми - 15.05.2020
19.05.2020

1 - Выноска и номер позиции согласно Ведомости отделки фасадов на листе 1

1 - Координационная ось

						73-КП-2020-ОФ			
						Колерный паспорт объекта капитального строительства по адресу Комсомольский проспект, № 73, Свердловского района г. Перми.			
Изм.	Кол.уч	Лист	Недок	Подпись	Дата	Многоквартирный жилой дом	Стадия	Лист	Листов
Разраб.		Дерюгин А.И.					П	8	
Н.контр.		Дерюгин А.И.				Дворовой фасад в осях 2-6	ИП Дерюгин А.И. +7 (342) 2766 191		

Боковой фасад
в осях 1-3



Боковой фасад
в осях В-Е



СОГЛАСОВАНО
14 заместителем начальника ДГА
г. Перми - главным архитектором
Д.Ю. Павлов
11.08.20

- 1 - Выноска и номер позиции согласно Ведомости отделки фасадов на листе 1
- 1 - Координационная ось

						73-КП-2020-ОФ			
						Колерный паспорт объекта капитального строительства по адресу Комсомольский проспект, № 73, Свердловского района г. Перми.			
Изм.	Кол.уч	Лист	Недок	Подпись	Дата	Многоквартирный жилой дом	Стадия	Лист	Листов
Разраб.		Дерюгин А.И.					П	9	
Н.контр.		Дерюгин А.И.				Боковые фасады в осях 1-3, В-Е	ИП Дерюгин А.И. +7 (342) 2766 191		



Управление архитектуры и городского дизайна
ДГА администрации г.Перми
**СООТВЕТСТВУЕТ АРХИТЕКТУРНОМУ
ОБЛИКУ ГОРОДА ПЕРМИ**
« 13 11 2020 »
Лажинин Подпись

Условные обозначения

- Выноска и номер позиции согласно ведомости средств размещения, информации и рекламных конструкций
- Ось размещения средств размещения информации, рекламных конструкций.
- Место допустимого размещения средств размещения информации, рекламных конструкций.

Условия размещения средств размещения информации, рекламных конструкций.

1. Место размещения информации располагается относительно условной прямой линии – единой горизонтальной оси. Местоположение оси на фасаде определяется как половина расстояния между верхним и нижним архитектурным элементом (окна, наличники, карниз, фриз и др.), выделяющимся (западающим, выступающим) из плоскости стены.
2. Размещение вывесок и рекламных конструкций должно осуществляться в границах места допустимого размещения средств размещения информации, рекламных конструкций, установленных данным колерным паспортом объектом капитального строительства.
3. Размещение вывесок по отношению друг к другу, их конфигурация, наполненность информацией должны соответствовать Стандартным требованиям к вывескам, их размещению и эксплуатации (далее - Стандартные требования), утвержденным Решением Пермской городской Думы от 18.12.2018 №265.
4. В случае, если планируемые к размещению вывески не соответствуют типу и местам размещения средств размещения информации, рекламных конструкций колерного паспорта, требуется внесение изменений в настоящий колерный паспорт.
5. Максимальный размер информационных табличек – 0,5 м x 0,7 м (пункт 2.13 Стандартных требований).
6. Узел крепления каждого типа объекта информации разрабатывается отдельным рабочим проектом.
7. В случае размещения рекламной конструкции на фасаде здания, строения, сооружения, такая конструкция должна быть отражена в составе нового колерного паспорта, а ее размещение должно осуществляться в соответствии с действующим порядком установки эксплуатации рекламных конструкций на территории города Перми, утвержденным решением пермской городской Думы, с последующим получением на установку и эксплуатацию рекламной конструкции в установленном порядке.
8. В случае возникновения спорных ситуаций с другими организациями в отношении мест размещения нестандартных вывесок (расположенных не в границах занимаемого помещения), регулирование конфликта и окончательное решение по размещению вывесок той или иной претендующей организации, в соответствии с положениями Жилищного кодекса Российской Федерации, должно приниматься на собрании собственников помещений в многоквартирном доме.

Ведомость средств размещения информации, рекламных конструкций

ПОЗ.	Тип объекта, материал, способы крепления	Цвет (с указанием RAL)	Наличие подсветки						
1	Вывеска - объемные буквы и/или логотипы без подложки на металлических направляющих в цвет фасада на стене здания. Металл, пластик, пленки	Фирменные цвета	Внешняя или внутренняя, светодиодами						
2	Вывеска - объемные буквы и/или логотипы без подложки на металлических направляющих на фризе входной группы. Металл, пластик, пленки	Фирменные цвета	Внешняя или внутренняя, светодиодами						
3	Информационная табличка (режимник). Одиночная (500x700) или модульная. Оргстекло, пластик, металл	Фирменные цвета	Без подсветки						
4	Указатели с наименованием улицы и номера дома (здания) (600x300 мм). Выполнены из оргстекла, пластика, металла.	Синий R-(0) G-(20) B-(120), белый	Возможна подсветка						
5	Указатели с номером подъезда и квартир. Выполнены из оргстекла, пластика, металла.	Синий R-(0) G-(20) B-(120), белый	Внутренняя, контурная подсветка, без подсветки						
73-КП-2020-ОФ									
Колерный паспорт объекта капитального строительства по адресу Комсомольский проспект, № 73, Свердловского района г. Перми.									
Изм.	Кол.уч	Лист	№ док	Подпись	Дата	Многоквартирный жилой дом	Стадия	Лист	Листов
Разраб.		Дерюгин А.И.					П	10	
Н.контр.		Дерюгин А.И.				Размещение средств размещения информации, рекламных конструкций; с Комсомольского проспекта (начало)	ИП Дерюгин А.И. +7 (342) 2766 191		



Управление архитектуры и городского дизайна
ДГА администрации г.Перми

СООТВЕТСТВУЕТ АРХИТЕКТУРНОМУ
ОБЛИКУ ГОРОДА ПЕРМИ
«13.11.2020»
Подпись

**Схема компоновки объемных
букв и/или логотипов,
относительно оси и места
размещения средств
размещения информации**

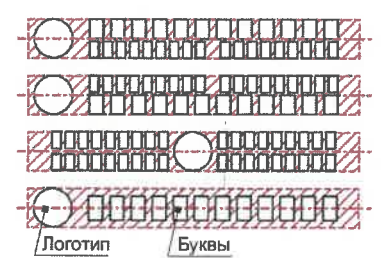

Условные обозначения

- 1 - Выноска и номер позиции согласно ведомости средств размещения, информации и рекламных конструкций
- Ось размещения средств размещения информации, рекламных конструкций.
- Место допустимого размещения средств размещения информации, рекламных конструкций.

Примечание: данный лист смотреть с л. 10



						73-КП-2020-ОФ			
						Колерный паспорт объекта капитального строительства по адресу Комсомольский проспект, № 73, Свердловского района г. Перми.			
Изм.	Кол.уч.	Лист	Недок.	Подпись	Дата	Многоквартирный жилой дом	Стадия	Лист	Листов
Разраб.		Дерюгин А.И.					П	11	
Н.контр.		Дерюгин А.И.				Размещение средств размещения информации, рекламных конструкций; (продолжение)	ИП Дерюгин А.И. +7 (342) 2766 191		

Предложение Мастер-плана освещения дома по Комсомольскому проспекту 73 города Перми.

Будничный сценарий освещения.

ПОДСВЕТКА:

ВЕНЧАЮЩИЙ КАРНИЗ

ПРОМЕЖУТОЧНЫЙ
КАРНИЗ

ПРОСТЕНКИ

БАЛКОНЫ



ОБОРУДОВАНИЕ



L30, L50, L100
Philips - UniStrip G4



Platek -
TETRA

МАКСИМАЛЬНАЯ МОЩНОСТЬ (КОМСОМОЛЬСКИЙ ПРОСПЕКТ 73) 9,00 кВт

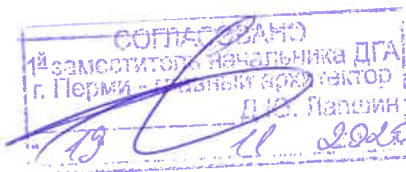



*- Мастер-план освещения Комсомольского проспекта города Перми разработан МКУ «Институт территориального планирования» и светотехнической компанией «МТ Электро» в 2020 году.

						73-КП-2020-ОФ			
						Колерный паспорт объекта капитального строительства по адресу Комсомольский проспект, № 73, Свердловского района г. Перми.			
Изм.	Коп.уч	Лист	Недок	Подпись	Дата	Многоквартирный жилой дом	Стадия	Лист	Листов
Разраб.		Дерюгин А.И.		<i>[Signature]</i>			П	12	
Н.контр.		Дерюгин А.И.		<i>[Signature]</i>		Архитектурно-художественная подсветка	ИП Дерюгин А.И. +7 (342) 2766 191		

позиция ведомости отделки фасадов	RAL DESIGN 060 50 30 (Текс-Тиккурила 013F4)	C:	28	
		M:	47	
		Y:	68	
		K:	27	
		R:	156	
		G:	118	
		B:	81	
3				

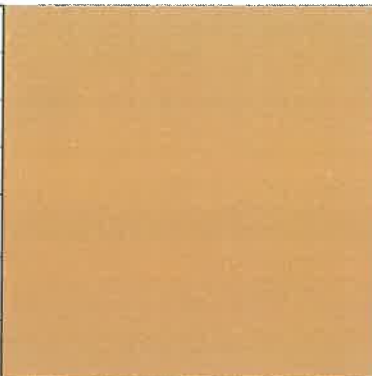
позиция ведомости отделки фасадов	RAL7045	C:	20	
		M:	10	
		Y:	10	
		K:	40	
		R:	145	
		G:	150	
		B:	154	
8, 9, 11				

позиция ведомости отделки фасадов	RAL DESIGN 060 70 40 (Текс-Тиккурила 013F3)	C:	9	
		M:	36	
		Y:	58	
		K:	4	
		R:	223	
		G:	170	
		B:	117	
2				

позиция ведомости отделки фасадов	RAL7023	C:	40	
		M:	20	
		Y:	40	
		K:	40	
		R:	129	
		G:	132	
		B:	121	
7				

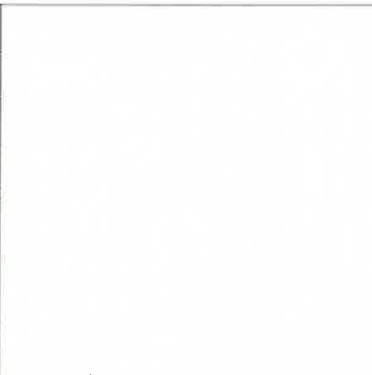

позиция ведомости отделки фасадов	RAL 9003	C:	0	
		M:	0	
		Y:	0	
		K:	0	
		R:	244	
		G:	248	
		B:	244	
5, 8, 12				

позиция ведомости отделки фасадов	RAL9010	C:	0	
		M:	0	
		Y:	5	
		K:	0	
		R:	247	
		G:	249	
		B:	239	
4				

позиция ведомости отделки фасадов	RAL 7010	C:	20	
		M:	5	
		Y:	30	
		K:	80	
		R:	87	
		G:	93	
		B:	87	
1				

СОГЛАСОВАНО
1^й заместитель начальника ДГА
г. Перми - главный архитектор
Д.О. Вандин
11.08.2020

позиция ведомости отделки фасадов	RAL 8011	C:	10	
		M:	60	
		Y:	100	
		K:	80	
		R:	90	
		G:	58	
		B:	41	
6, 9				

						73-КП-2020-ОФ			
						Колерный паспорт объекта капитального строительства по адресу Комсомольский проспект, № 73, Свердловского района г. Перми.			
Изм.	Кол.уч	Лист	Недок	Подпись	Дата	Многоквартирный жилой дом	Стадия	Лист	Листов
Разраб.		Дерюгин А.И.					П	13	
Н.контр.		Дерюгин А.И.				Эталоны колеров	ИП Дерюгин А.И. +7 (342) 2766 191		