

Масленникова Елизавета Валерьевна

№ 059-22-01-26-494 от 09.02.2021

Заказчик: Общество с ограниченной ответственностью
«Рекламно-производственная компания «Эталон»

ПАСПОРТ ВНЕШНЕГО ОБЛИКА ОБЪЕКТА КАПИТАЛЬНОГО СТРОИТЕЛЬСТВА (КОЛЕРНЫЙ ПАСПОРТ)

АДРЕС ОБЪЕКТА: г. Пермь, административный район Ленинский,
улица Куйбышева, здание (строение) № 2

02/21-12/2

ПЕРМЬ 2021 г.

Ведомость чертежей

ЛИСТ	НАИМЕНОВАНИЕ	ПРИМЕЧАНИЯ
1	Общие данные (начало)	
2	Общие данные (продолжение)	
3	Существующее состояние фасадов (фотофиксация)	
4	Главный фасад (ось А-Б)	
5	Дворовой фасад (ось В-Г)	
6	Боковой фасад (ось 1-2)	
7	Боковой фасад (ось 3-4)	
8	Размещение средств размещения информации, рекламных конструкций. Главный фасад (ось А-Б)	
9	Размещение средств размещения информации, рекламных конструкций. Дворовой фасад (ось В-Г)	
10	Размещение средств размещения информации, рекламных конструкций. Боковой фасад (ось 1-2)	
11	Архитектурно-художественная подсветка. Главный фасад (ось А-Б)	
12	Эталоны колеров	

Ведомость отделки фасадов

ПОЗ.	ЭЛЕМЕНТ ФАСАДА	ЭТАЛОН ЦВЕТА	ОБОЗНАЧ.	ВИД ОТДЕЛКИ	ПРИМ.
1	Цоколь, цоколь пристроя		RAL DESIGN 050 70 10	природный камень, керамогранит	
2	Поле стен на уровне 1-го этажа (тип 1)		RAL DESIGN 040 30 10, RAL 9005	керамогранит	
3	Поле стен на уровне 1-го - 2го этажей (тип 2)		RAL 7036	штукатурка, фасадная краска	
4	Поле стен (тип 1)		RAL DESIGN 050 70 10, 040 30 10	керамогранит	
5	Поле стен (тип 2)		RAL 9006	кирпичная кладка, штукатурка, фасадная краска	
6	Перекрытия окон, витражей, дверные полотна		RAL 9003, RAL 9005	металлопласт. блоки со стеклопакетом	
7	Дверные полотна		RAL 8015	эмаль по металлу	
8	Архитектурные детали		RAL 9003, RAL 7036	штукатурка, фасадная краска	
9	Металлические детали (опоры, поручни, пожарная лестница)		RAL 9007, RAL 8017	эмаль по металлу	
10	Отливы, водосточные трубы		RAL 9003	оцинкованная сталь с полимерной окраской	
11	Козырьки, фриз пристроя		RAL 7036	оцинкованный профилированный лист	
12	Ступени, площадки		RAL 7036	керамогранит	
13	Кровля			битумно-полимерное рулонное покрытие	

Пояснительная записка.

Объект капитального строительства – би-этажное общественное здание административного назначения, расположенное по адресу: г. Пермь, Ленинский район, ул. Куйбышева, 2; Год постройки и ввода в эксплуатацию: 1960-1970гг.; В плане здание многоугольной конфигурации; Несущие стены: кирпичные; Кровля: плоская; Ранее колерные паспорта: от 14.10.2020г. № СЭД 059-22-01-26-5391, от 13.10.2017г. № СЭД 059-22-01-26-379.

Настоящим колерным паспортом вносятся изменения в ранее согласованный колерный паспорт от 14.10.2020г. № 059-22-01-26-5391 (согласован 11.11.2020г.) в части нанесения места допустимого размещения вывески на остекление, и входной двери на главном фасаде здания, которое не повлечет к нарушению архитектурного облика здания.

В соответствии с Градостроительным кодексом Российской Федерации, с решением Пермской городской Думы от 15.12.2020 № 277 и постановлением администрации города Перми от 22.02.2017 № 130 «Об утверждении формы и Порядка согласования паспорта внешнего облика объекта капитального строительства (колерного паспорта)» проекты колерных паспортов либо проекты изменений в колерные паспорта не являются разрешительной документацией на строительство, реконструкцию объекта капитального строительства; не являются правовым основанием на устройство пристроек, навесов, козырьков;

Настоящий колерный паспорт разработан в связи с реконструкцией части здания. Здание расположено в зоне охраны ОКН (объекта культурного наследия) - обеспечение сохранности объекта культурного наследия. Здание расположено в границах территории объекта культурного наследия (достопримечательного места) ДМ-02 «Комсомольский проспект». Границы и требования к осуществлению деятельности утверждены Приказом министерства культуры, молодежной политике и массовых коммуникаций Пермского края от 15 марта 2016 г. № СЭД-27-01-10-58 «О включении выявленного объекта культурного наследия «Комсомольский проспект» в единый государственный реестр объектов культурного наследия (памятников истории и культуры) народов Российской Федерации».

Предметом согласования данного колерного паспорта являются: принятые цветовые решения элементов фасада, применяемые материалы существующего объекта недвижимости, а также определение возможных типов размещения средств размещения информации на нем. Средства размещения информации, рекламные конструкции, не соответствующие типу и местам их возможного размещения, подлежат демонтажу.

СОГЛАСОВАНО
1-й заместитель начальника ДГА
г. Перми - главный архитектор
Д.Ю. Лапшин
2021г.

						02/21 - 12/2			
						Колерный паспорт объекта капитального строительства по ул. Куйбышева, 2, Ленинского района, г. Перми.			
Изм.	Кол.уч.	Лист	Недок	Подпись	Дата	би-этажное общественное здание административного назначения	Стадия	Лист	Листов
Разраб.	Масленникова				02/21		П	1	12
Н.контр.	Масленникова				02/21	Общие данные (начало)	Масленникова Елизавета Валерьевна leon-1@mail.ru		

**Инструкция о порядке производства работ,
связанных с окраской фасадов и всех наружных частей зданий,
сооружений, строений, расположенных на территории города Перми**

- Окраска (отделка) фасадов и всех наружных частей зданий, сооружений, строений, расположенных на территории города Перми, может производиться лишь на основании паспорта внешнего облика объекта капитального строительства (колерного паспорта), согласованного департаментом градостроительства и архитектуры администрации г.Перми (далее – ДГА).
- До начала процесса окраски (отделки) здания или какого-либо сооружения должны быть произведены работы по капитальному ремонту всех без исключения наружных частей его, подлежащих окраске.
- До начала ремонта зданий, имеющих газосветовую рекламу, сообщить рекламораспространителю о предстоящих работах на фасаде здания с целью сохранения вывесок либо их демонтажу.
- Полуразрушенные и разрушенные архитектурные художественно-скульптурные детали здания, карнизы, колонны, пилястры, капители, фризы, тяги, лепные украшения, барельефы, мозаика, художественная роспись подлежат обязательному восстановлению в своем первоначальном виде. Категорически запрещается производить окраску здания без предварительного восстановления указанных деталей.
- Металлические поверхности отдельных частей здания, чугунные решетки, перила балконов и лестниц, кронштейны, дверные и оконные приборы, архитектурно-художественные детали перед окраской очищаются от грязи, ржавчины, старой краски и покрываются вновь лишь масляной краской.
- В соответствии с выданными образцами цвета (колерами) на окраску (отделку) здания организация, производящая ремонт здания, составляет пробные образцы цвета, которые наносятся на видное место стены.
- Проверку и согласование пробного образца цвета (колера), а также готовности поверхности стены и отдельных наружных частей здания к окраске производит уполномоченный представитель ДГА г.Перми. Без указанной проверки и согласования производить окраску (отделку) фасада категорически воспрещается.
- Домоуправления, организации и учреждения, производящие окраску (отделку) и связанный с ней ремонт здания, несут полную ответственность за точное выполнение настоящей инструкции и привлекаются к ответственности за ее нарушение.
- Цветовая гамма размещения информации должна гармонизировать с основным колористическим решением фасадов здания.
- По всем вопросам, связанным с производством работ, необходимо обращаться в ДГА по адресу: г.Пермь, ул.Сибирская, 15, каб 315, тел.212-76-98).

Ситуационный план

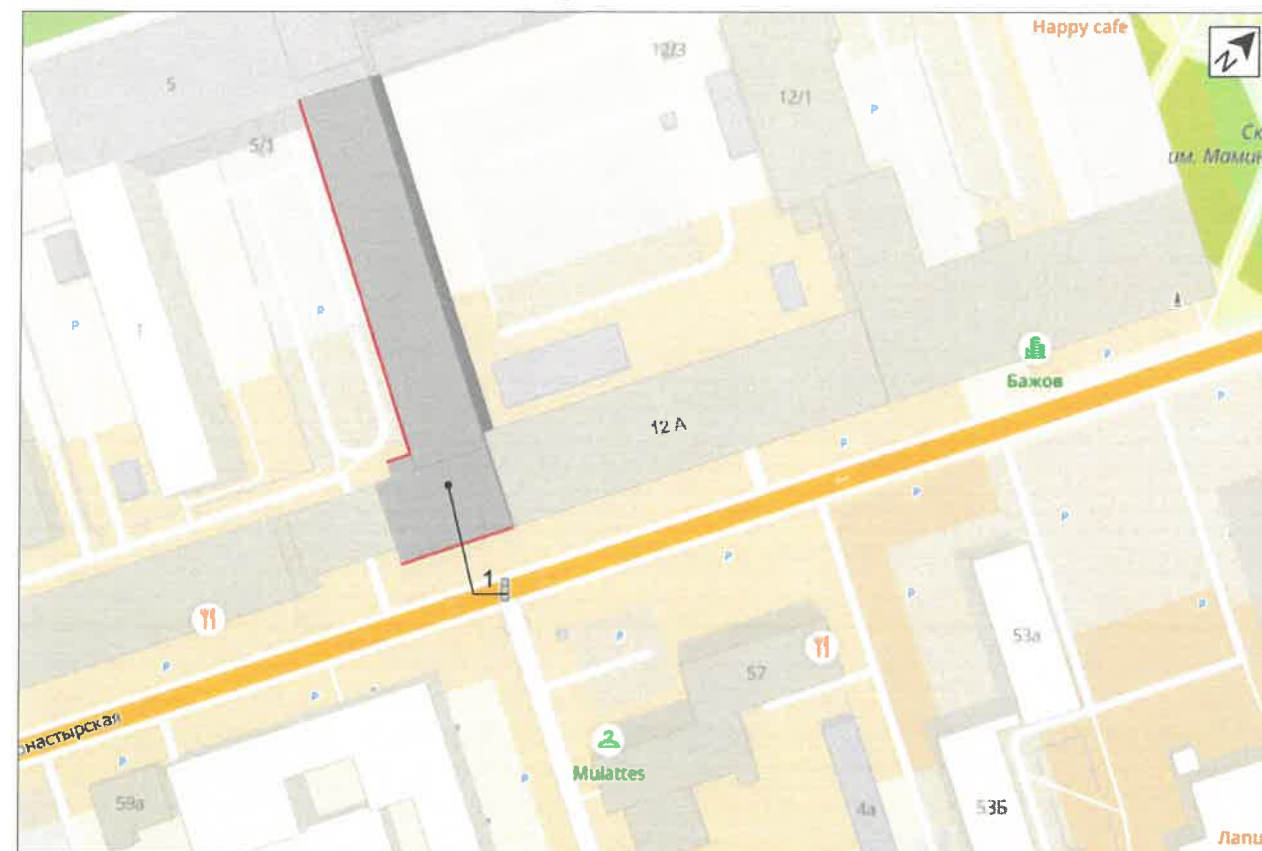

План координационных осей

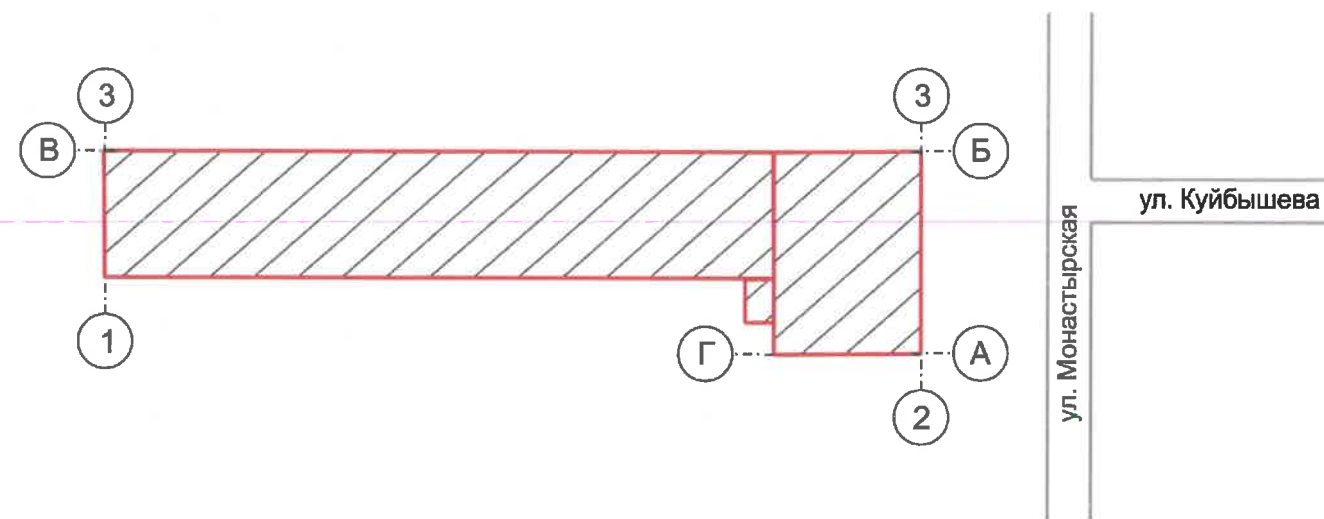

Ведомость ссылочных и прилагаемых документов

ОБОЗНАЧЕНИЕ	НАИМЕНОВАНИЕ	ПРИМЕЧАНИЕ
Ссылочные документы		
СЭД 059-22-01-26-5391 от 14.10.2020г.	Колерный паспорт объекта капитального строительства по ул. Куйбышева, 12, Ленинского района, г. Перми.	согласован 11.11.2020г.
СЭД 059-22-01-26-379 от 13.10.2017г.	Колерный паспорт объекта капитального строительства по ул. Монастырская, 12Б Ленинского района, г. Перми.	согласован 02.11.2017г.
Постановление администрации города Перми от 22.02.2017 № 130	«Об утверждении формы и Порядка согласования паспорта внешнего облика объекта капитального строительства (колерного паспорта)»	
Решением Пермской городской Думы от 15.12.2020 № 277	«Об утверждении Правил благоустройства территории города Перми»	
Приказ министерства культуры, молодежной политики и массовых коммуникаций Пермского края от 15.03.2016 г. №СЭД-27-01-10-58	«О включении выявленного объекта культурного наследия «Комсомольский проспект» в единый государственный реестр объектов культурного наследия (памятников истории и культуры) народов Российской Федерации»	

Условные обозначения

- 1 - би-этажное общественное здание административного назначения, расположенное по адресу: г. Пермь, Ленинский район, ул. Куйбышева, 2
- фасады с местами размещения средств размещения информации, рекламных конструкций

						02/21 - 12/2			
						Колерный паспорт объекта капитального строительства по ул. Куйбышева, 2, Ленинского района, г. Перми.			
Изм.	Кол.уч.	Лист	№док	Подпись	Дата	би-этажное общественное здание административного назначения	Стадия	Лист	Листов
							П	2	12
Н.контр.						Общие данные (продолжение)	Масленникова Елизавета Валерьевна leon-1@mail.ru		

Главный фасад



Дворовой фасад



Боковой фасад



Боковой фасад



Боковой фасад



Боковой фасад



Боковой фасад



						02/21 - 12/2			
						Коперный паспорт объекта капитального строительства по ул. Куйбышева, 2, Ленинского района, г. Перми.			
Изм.	Кол.уч	Лист	№док	Подпись	Дата	6и этажное общественное здание административного назначения	Стадия	Лист	Листов
	Разраб.	Масленникова			02/21			П	3
	Н.контр.	Масленникова			02/21	Существующее состояние фасадов (фотофиксация)	Масленникова Елизавета Валерьевна leon-1@mail.ru		



СОГЛАСОВАНО
 1^й заместитель начальника ДГА
 г. Перми - главный архитектор
 Д.Ю. Лапшин
 2021 г.



Условные обозначения

 - выноска и номер позиции, согласно ведомости отделки фасадов (лист 1)

 - место размещение дополнительного оборудования

ПРИМЕЧАНИЕ

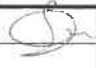
1. В случае, если наружные лестницы при дополнительно устроенных входах в общественные помещения здания выходят за границы предоставленного земельного участка и красные линии квартала, то устройство дополнительных или переустройство существующих входных групп требует получения разрешения в установленном порядке;
2. В случае устройства или переустройства (перепланировки, ремонта, реконструкции) помещений общественного назначения, их входных групп в обязательном порядке должны быть предусмотрены мероприятия по обеспечению доступности данных помещений для маломобильных групп населения, включая инвалидов, использующих кресла-коляски и собак-проводников (далее-МГН) в соответствии с требованиями СП 59.13330.2016 Свод правил. Доступность зданий и сооружений для маломобильных групп населения. Данный свод правил касается функционально-планировочных элементов зданий и сооружений, их участков или отдельных помещений, доступных для МГН (входные узлы, коммуникации, пути эвакуации, помещения и зоны обслуживания, а также их информационное и инженерное обустройство). В частности, лестницы при входах в общественные помещения должны дублироваться пандусами с уклоном не более 1:20 (5%) или иными средствами подъема (подъемные платформы, лифты и т.д.). Согласно вышеуказанному Своду правил наружные лестницы и пандусы должны иметь поручни с учетом технических требований к опорным стационарным устройствам по ГОСТ Р 51261; размеры входной площадки при открывании дверей наружу должны быть не менее 1,4 x 2,0 или 1,5 x 1,85; размеры входной площадки с пандусом не менее 2,2 x 2,2 м;
3. Условия размещения дополнительного оборудования см. лист 5.

						02/21 - 12/2			
						Колерный паспорт объекта капитального строительства по ул. Куйбышева, 2, Ленинского района, г. Перми.			
Изм.	Кол.уч	Лист	№док	Подпись	Дата	би этажное общественное здание административного назначения	Стадия	Лист	Листов
Разраб.	Масленникова				02/21		П	4	12
Н.контр.	Масленникова				02/21	Главный фасад (ось А-Б)	Масленникова Елизавета Валерьевна leon-1@mail.ru		



СОГЛАСОВАНО
 1^й заместитель начальника ДГА
 г. Перми - главный архитектор
 Д.Ю. Лапшин
 2024г.

Условные обозначения

1 - выноска и номер позиции, согласно ведомости отделки фасадов (лист 1)

- место размещение дополнительного оборудования

ПРИМЕЧАНИЕ

- К дополнительному оборудованию относятся: наружные блоки систем вентиляции и кондиционирования, вентиляционные и водосточные трубы, антенны, видеокamеры наружного наблюдения, почтовые ящики, кабельные линии, пристенные электрощиты, флагштоки и т.д.;
- Размещение дополнительного оборудования, дополнительных элементов и устройств на фасадах объектов капитального строительства допускается при соблюдении следующих условия:
 - соответствие размещения дополнительного оборудования архитектурному решению фасадов, предусмотренному проектной документацией, в соответствии с которой осуществлено строительство (реконструкция) объекта с привязкой к единой (вертикальной, горизонтальной) системе осей фасадов;
 - единая горизонтальная ось - условная прямая линия. Определяется как половина расстояния между верхним и нижним архитектурным элементом (окна, наличники, карниз, фриз и другие), выделяющимся (западающим, выступающим) из плоскости стен;
 - единая вертикальная ось - условная прямая линия. Определяется как половина расстояния между границами одного архитектурного элемента (окна, двери, колонна) либо между двумя архитектурными элементами (окна, двери, колонна);
 - комплексное решение размещения оборудования - единое архитектурное и цветовое решение (в том числе размер, форма, материал);
 - размещение дополнительного оборудования на архитектурных деталях, элементах декора, поверхностях с ценной архитектурной отделкой, а также крепление, ведущее к повреждению архитектурных поверхностей, не допускается;
- Условия устройства и переустройства входных групп см. лист 4.

02/21 - 12/2

Коперный паспорт объекта капитального строительства по ул. Куйбышева, 2, Ленинского района, г. Перми.

Изм.	Кол.уч	Лист	№док	Подпись	Дата	Стадия	Лист	Листов
Разраб.	Масленникова				02/21	6и этажное общественное здание административного назначения	П	5
Н.контр.	Масленникова				02/21			
Дворовой фасад (ось В-Г)						Масленникова Елизавета Валерьевна leon-1@mail.ru		



СОГЛАСОВАНО
 1^й заместитель начальника ДГА
 г. Перми - главный архитектор
 Д.Ю. Лапшин
 21.02.2021 г.

Условные обозначения

- выноска и номер позиции, согласно ведомости отделки фасадов (лист 1)

- место размещение дополнительного оборудования

ПРИМЕЧАНИЕ

1. Условия устройства и переустройства входных групп см. лист 4.
2. Условия размещения дополнительного оборудования см. лист 5.

						02/21 - 12/2			
						Коперный паспорт объекта капитального строительства по ул. Куйбышева, 2, Ленинского района, г. Перми.			
Изм.	Коп.уч	Лист	Недок	Подпись	Дата	6и этажное общественное здание административного назначения	Стадия	Лист	Листов
	Разраб.				02/21		П	6	12
	Н.контр.				02/21	Боковой фасад (ось 1-2)	Масленникова Елизавета Валерьевна leon-1@mail.ru		



СОГЛАСОВАНО
 1^й заместитель начальника ДГА
 г. Перми - главный архитектор
 Д.Ю. Япшин
 2021



Условные обозначения

 - выноска и номер позиции, согласно ведомости отделки фасадов (лист 1)

 - место размещение дополнительного оборудования

ПРИМЕЧАНИЕ

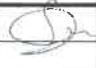
1. Условия устройства и переустройства входных групп см. лист 4.
2. Условия размещения дополнительного оборудования см. лист 5.

						02/21 - 12/2			
						Колерный паспорт объекта капитального строительства по ул. Куйбышева, 2, Ленинского района, г. Перми.			
Изм.	Кол.уч	Лист	Недок	Подпись	Дата	6и этажное общественное здание административного назначения	Стадия	Лист	Листов
	Разраб.	Масленникова			02/21		П	7	12
	Н.контр.	Масленникова			02/21	Боковой фасад (ось 3-4)	Масленникова Елизавета Валерьевна leon-1@mail.ru		



Условные обозначения

- - единая горизонтальная ось средств размещения информации
- - место допустимого размещения средств размещения информации, рекламных конструкций
- 1 - выноска и номер позиции, согласно ведомости средств размещения информации, рекламных конструкций

Управление архитектуры и городского дизайна
ДГА администрации г.Перми
СООТВЕТСТВУЕТ АРХИТЕКТУРНОМУ
ОБЛИКУ ГОРОДА ПЕРМИ
20» 02 2021
Масленникова Подпись

Узел крепления вывески

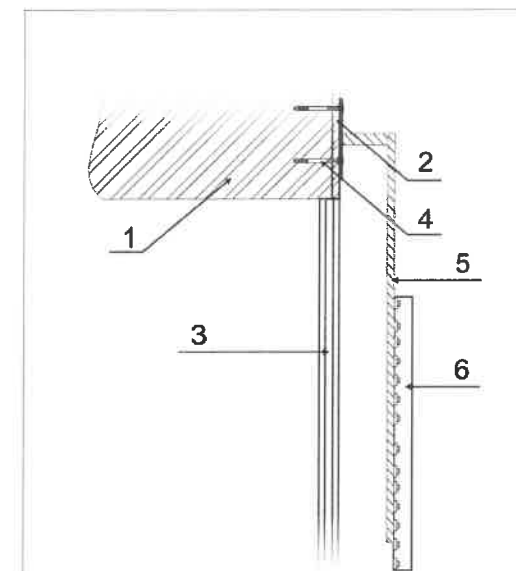

- 1 - стена здания (кирпичная кладка)
- 2 - керамогранит
- 3 - витражное остекление
- 4 - анкерный болт D10 L150
- 5 - металлоконструкция 200x200 мм
- 6 - объемная буква с подсветкой

Ведомость средств размещения информации, рекламных конструкций

№	тип объекта, материал, способы крепления	цвет (с указанием RAL)	наличие подсветки
1.	Вывеска - объемные буквы и/ или логотип без подложки, на металлических направляющих в цвет фасада. Металл, пластик, пленки.	Фирменные цвета	Внешняя или внутренняя светодиодами
2.	Вывеска - объемные буквы и/ или логотипы без подложки на направляющих на фоне витража. Металл, пластик, пленки.	Фирменные цвета	Внешняя или внутренняя светодиодами
3.	Информационная табличка (режимник). Одиночная или модульная. Оргстекло, пластик, металл	Фирменные цвета	Внешняя или внутренняя светодиодами
4.	Панель-кронштейн. Металл, пластик, пленки	Фирменные цвета	Внешняя или внутренняя светодиодами
5.	Указатель с наименованием улицы и номером дома (здания) (600x300 мм). Оргстекло, пластик, металл	Синий: R-(0), G-(20), B-(120), белый	Возможна подсветка.

						02/21 - 12/2					
						Коперный паспорт объекта капитального строительства по ул. Куйбышева, 2, Ленинского района, г. Перми.					
Изм.	Кол.уч	Лист	Недок	Подпись	Дата	6и этажное общественное здание административного назначения			Стадия	Лист	Листов
Разраб.		Масленникова			02/21				П	8	12
Н.контр.		Масленникова			02/21	Размещение средств размещения информации, рекламных конструкций. Главный фасад (ось А-Б)			Масленникова Елизавета Валерьевна leon-1@mail.ru		



Схемы компоновки объемных букв и/или логотипов, относительно оси и места размещения средств размещения информации

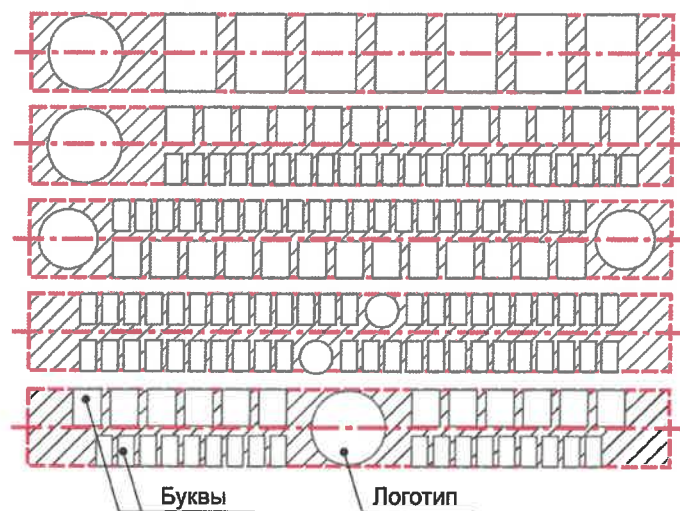

Пример сгруппированных модульных табличек



Управление архитектуры и городского дизайна
ДГА администрации г.Перми
СООТВЕТСТВУЕТ АРХИТЕКТУРНОМУ
ОБЛИКУ ГОРОДА ПЕРМИ
«25» 02 2021
Ланшин Ю.О. Подпись

Условия размещения средств размещения информации, рекламных конструкций

1. Место размещения информации располагается относительно условной прямой линии – единой горизонтальной оси. Местоположение оси на фасаде определяется как половина расстояния между верхним и нижним архитектурным элементом (окна, наличники, карниз, фриз и др.), выделяющимся (западающим, выступающим) из плоскости стены.
2. Размещение вывесок и рекламных конструкций должно осуществляться в границах места допустимого размещения средств размещения информации, рекламных конструкций, установленных данным колерным паспортом объектом капитального строительства.
3. Размещение вывесок по отношению друг к другу, их конфигурация, наполненность информацией должны соответствовать колерному паспорту к вывескам, их размещению и эксплуатации.
4. В случае, если планируемые к размещению вывески не соответствуют действующему колерному паспорту, требуется внесение изменений в колерный паспорт путем разработки нового колерного паспорта.
5. Максимальный размер информационных табличек – 0,5 м x 0,7 м.
6. Узел крепления каждого типа объекта информации разрабатывается отдельным рабочим проектом.
7. В случае размещения рекламной конструкции на фасаде здания, строения, сооружения, такая конструкция должна быть отражена в составе нового колерного паспорта, а ее размещение должно осуществляться в соответствии с действующим порядком установки эксплуатации рекламных конструкций на территории города Перми, утвержденным решением пермской городской Думы, с последующим получением на установку и эксплуатацию рекламной конструкции в установленном порядке.

Условные обозначения



- единая горизонтальная ось средств размещения информации
- место допустимого размещения средств размещения информации, рекламных конструкций
- выноска и номер позиции, согласно ведомости средств размещения информации, рекламных конструкций

						02/21 - 12/2			
						Колерный паспорт объекта капитального строительства по ул. Куйбышева, 2, Ленинского района, г. Перми.			
Изм.	Кол.уч	Лист	Нядок	Подпись	Дата	би этажное общественное здание административного назначения	Стадия	Лист	Листов
Разраб.	Масленникова				02/21		П	9	12
Н.контр.	Масленникова				02/21	Размещение средств размещения информации, рекламных конструкций. Дворовой фасад (ось В-Г)	Масленникова Елизавета Валерьевна leon-1@mail.ru		



Управление архитектуры и городского дизайна
 ДГА администрации г.Перми
 СООТВЕТСТВУЕТ АРХИТЕКТУРНОМУ
 ОБЛИКУ ГОРОДА ПЕРМИ
 « 25 02 2021 »
 Подпись: *Ленина Д.О.*

Условные обозначения

-  - единая горизонтальная ось средств размещения информации
-  - место допустимого размещения средств размещения информации, рекламных конструкций
-  - выноска и номер позиции, согласно ведомости средств размещения информации, рекламных конструкций

						02/21 - 12/2			
						Коперный паспорт объекта капитального строительства по ул. Куйбышева, 2, Ленинского района, г. Перми.			
Изм.	Кол.уч	Лист	№ док	Подпись	Дата	би-этажное общественное здание административного назначения	Стадия	Лист	Листов
	Разраб.	Масленникова		<i>[Signature]</i>	02/21		П	10	12
	Н.контр.	Масленникова		<i>[Signature]</i>	02/21	Размещение средств размещения информации, рекламных конструкций. Боковой фасад (ось 1-2)	Масленникова Елизавета Валерьевна leon-1@mail.ru		

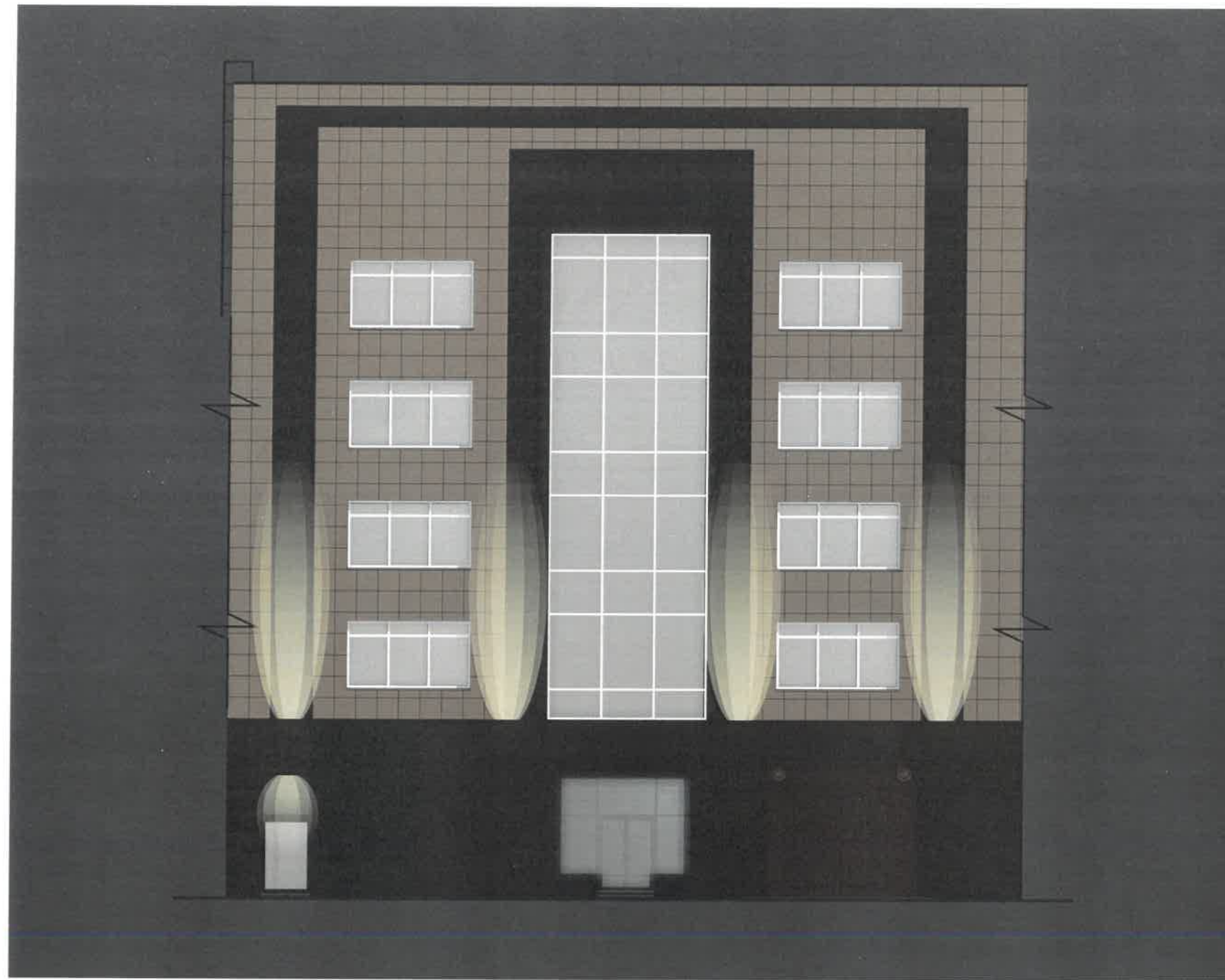

СОГЛАСОВАНО
 1^й заместитель начальника ДГА
 г. Перми - главный архитектор
 Д.Ю. Лапшин
 2021 г.

						02/21 - 12/2			
Колерный паспорт объекта капитального строительства по ул. Куйбышева, 2, Ленинского района, г. Перми.									
Изм.	Кол.уч	Лист	№док	Подпись	Дата	6и этажное общественное здание административного назначения	Стадия	Лист	Листов
	Разраб.	Масленникова			02/21		П	11	12
	Н.контр.	Масленникова			02/21	Архитектурно-художественная подсветка	Масленникова Елизавета Валерьевна leon-1@mail.ru		

1, 4	координаты цвета RAL DESIGN 050 70 10	C:	23	
		M:	24	
		Y:	29	
		K:	7	
		R:	188	
		G:	173	
B:	160			

6, 8, 10	координаты цвета RAL 9003	C:	0	
		M:	0	
		Y:	5	
		K:	0	
		R:	247	
		G:	249	
B:	239			

2, 4	координаты цвета RAL DESIGN 040 30 10	C:	54	
		M:	58	
		Y:	56	
		K:	49	
		R:	89	
		G:	72	
B:	67			

7	координаты цвета RAL 8015	C:	0	
		M:	90	
		Y:	100	
		K:	80	
		R:	99	
		G:	58	
B:	52			

2, 6	координаты цвета RAL 9005	C:	100	
		M:	100	
		Y:	100	
		K:	95	
		R:	10	
		G:	1	
B:	13			

9	координаты цвета RAL 9007	C:	0	
		M:	0	
		Y:	0	
		K:	60	
		R:	143	
		G:	143	
B:	140			

3, 8, 11, 12	координаты цвета RAL 7036	C:	10	
		M:	10	
		Y:	10	
		K:	40	
		R:	154	
		G:	150	
B:	151			

9	координаты цвета RAL 8017	C:	60	
		M:	80	
		Y:	80	
		K:	80	
		R:	68	
		G:	50	
B:	45			

5	координаты цвета RAL 9006	C:	0	
		M:	0	
		Y:	0	
		K:	40	
		R:	165	
		G:	168	
B:	166			

СОГЛАСОВАНО
меститель начальника ДГА
рми - главный архитектор
Д.Ю. Лапшин
2021 г.

						02/21 - 12/2			
						Колерный паспорт объекта капитального строительства по ул. Куйбышева, 2, Ленинского района, г. Перми.			
Изм.	Кол.уч	Лист	Недок	Подпись	Дата	6и этажное общественное здание административного назначения	Стадия	Лист	Листов
	Разраб.	Масленникова			02/21		П	12	12
						Эталоны колеров.	Масленникова Елизавета Валерьевна leon-1@mail.ru		
	Н.контр.	Масленникова			02/21				