



Индивидуальный предприниматель
ИП Герман Лариса Леонидовна

№ 059-22-01-26-1313 от 26.03.2021

Номер и дата входящего заявления о согласовании колерного паспорта

Заказчик: ООО "Агроторг"

ПАСПОРТ ВНЕШНЕГО ОБЛИКА ОБЪЕКТА КАПИТАЛЬНОГО СТРОИТЕЛЬСТВА (КОЛЕРНЫЙ ПАСПОРТ)

АДРЕС ОБЪЕКТА: город Пермь, административный район Ленинский,
улица Ленина, здание (строение) № 37.

шифр 2020-ИПГ-040-КПФ

ПЕРМЬ 2021 г.

Ведомость чертежей

ЛИСТ	НАИМЕНОВАНИЕ	ПРИМЕЧАНИЯ
1-2	Общие данные	
3-4	Существующее состояние фасадов (фотофиксация)	
5	Главный фасад	
6	Боковой фасад	
7	Дворовой фасад	
8	Боковой фасад	
9	Размещение средств размещения информации, рекламных конструкций. Главный фасад.	
10	Размещение средств размещения информации, рекламных конструкций. Боковой фасад.	
11	Эталоны колеров	

Пояснительная записка

Объект капитального строительства - 3-4 этажное (в том числе 1 подземный этаж) нежилое здание торгово-развлекательного комплекса, расположенное по адресу г.Пермь, Ленинский район, ул.Ленина, 37.

Наружные стены: кирпичные, витражи по металлическому каркасу.

Кровля: скатная, частично плоская.

Здание расположено в границах территории объекта культурного наследия (достопримечательного места) "Комсомольский проспект". Границы и требования к осуществлению деятельности утверждены Приказом министерства культуры, молодежной политики и массовых коммуникаций Пермского края от 15.03.2016 № СЭД-27-01-10-58 "О включении выявленного объекта культурного наследия "Комсомольский проспект" в единый государственный реестр объектов культурного наследия (памятников истории и культуры народов Российской Федерации)".

Цель разработки колерного паспорта здания - приведение цветового решения и оформления здания к единому архитектурному внешнему виду с применением современных конструкций и материалов, размещение возможных мест размещения средств размещения информации, рекламных конструкций, а также дополнительного оборудования.

Раздел "Архитектурно-художественная подсветка" настоящим колерным паспортом не разрабатывается. Освещение фасада осуществляется за счет свечения окон и вывесок.

Предметом согласования данного колерного паспорта являются: принятые цветовые решения элементов фасада, применяемые материалы существующего объекта недвижимости, а также определение возможных типов размещения средств размещения информации на нем.

В соответствии с Градостроительным кодексом Российской Федерации, решением Пермской городской Думы от 15.12.2020 № 277 «Об утверждении Правил благоустройства территории города Перми» и постановлением администрации города Перми от 22.02.2017 № 130 «Об утверждении формы и Порядка согласования паспорта внешнего облика объекта капитального строительства (колерного паспорта)» проекты колерных паспортов либо проекты изменений в колерные паспорта не являются разрешительной документацией на строительство, реконструкцию объекта капитального строительства; не являются правовым основанием на устройство пристроек, навесов, козырьков.

Ведомость отделки фасадов (окончание)

ПОЗ	ЭЛЕМЕНТ ФАСАДА	ЭТАЛОН КОЛЕРА	ОБОЗНАЧЕНИЕ	ВИД ОТДЕЛКИ	ПРИМ.
1	Цоколь (тип 1)		RAL 9004	Фасадная плитка. Керамогранит.	
2	Основное поле стен (тип 1)		RAL 9004 RAL 9003	Фасадная плитка. Керамогранит.	
3	Основное поле стен (тип 2)		-	Фасадный камень.	
4	Переплеты окон, витражи		RAL 9010 RAL 200 80 15 RAL 9004	Металлопластик. Стеклопакеты. Алюминиевый профиль	
5	Основное поле стен (тип 3)		RAL 9003	Штукатурка. Покраска.	
6	Дверные блоки		RAL 9010 RAL 9004	Металлопластик. Стеклопакеты. Алюминиевый профиль	
7	Дверные блоки		RAL 7038	Металл с покраской атмосферостойкой краской	
8	Ограждение крылец, лестниц, пандусов, балкона		RAL 7035	Хромированная сталь	
9	Ограждение крылец, лестниц, пандусов		RAL 7038 RAL 7037	Металл с пораской атмосферостойкой краской	
10	Стойки (колонны) балкона		RAL 7035	Композитные панели	
11	Ограждение кровли		RAL 7038	Металл с покраской атмосферостойкой краской	
12	Фриз балкона		RAL 7035	Композитные панели	
13	Площадка разгрузки, ЦХМ, макулатура, козырьки		RAL 7035	Профилированные металлические листы	
14	Площадки, лестницы, ограждение спуска в подвал		RAL 7037	Штукатурка. Покраска.	
15	Кровля, отливы		RAL 200 80 15	Металл с полимерным покрытием	
16	Остекление		-	Тонированное стекло	
17	Декоративный элемент		RAL 8019	Композитный материал	
18	Декоративные элементы, фальш окна, часы		RAL 7034	Композитный материал. Оргстекло. Металлопластик	
19	Стеклопанель вставка ограждения балкона		-	Стекло	
20	Кровля, отливы		RAL 7035 RAL 5007	Металлочерепица. Сталь оцинкованная.	
21	Металлоконструкции, колонны, площадки, пролеты, лестницы, козырьки, навесы		RAL 7038 RAL 7037	Металл с покраской атмосферостойкой краской	

СОГЛАСОВАНО
1^й заместитель начальника ДГА
г. Перми - главный архитектор
Д.Ю. Давыдов
20.02.2021

2020-ИПГ-040-КПФ					
Колерный паспорт объекта капитального строительства по улице Ленина здание (строение) № 37, Ленинского района, города Перми.					
Изм.	Кол.уч.	Лист	№ док.	Подп.	Дата
Разраб.	Герман				03.21
Нежилое здание торгово-развлекательного комплекса				Стадия	Лист
				П	1
Общие данные (начало)				ИП Герман Л.Л. ОГРНИП 311590627900013	
Н.контр.	Валетов				03.21
				Листов	11



Ситуационный план

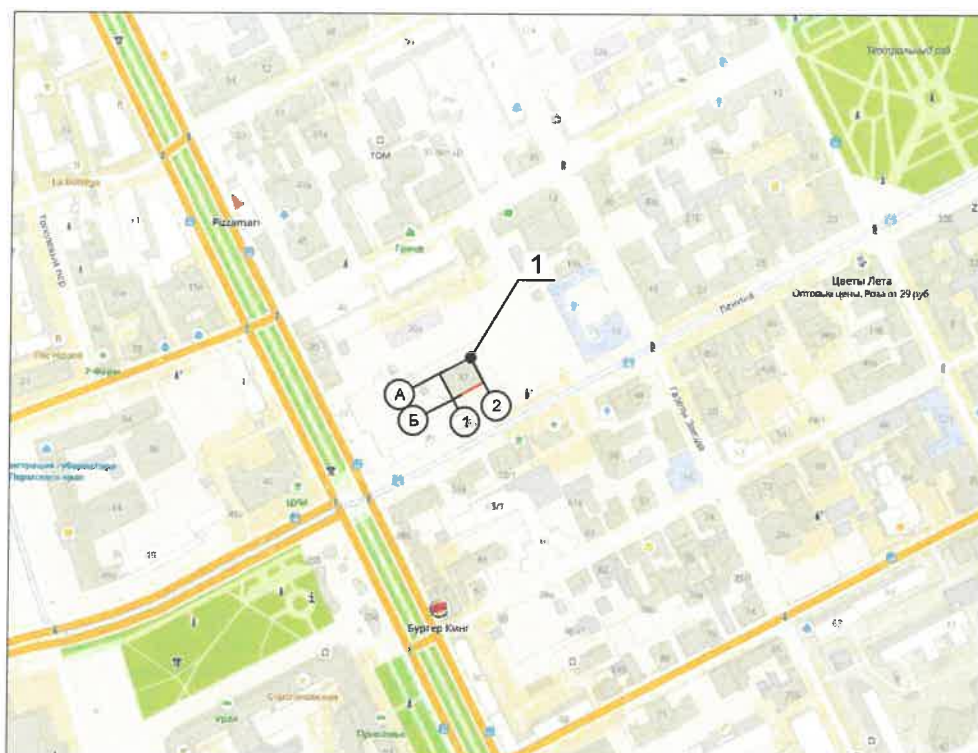

План координационных осей

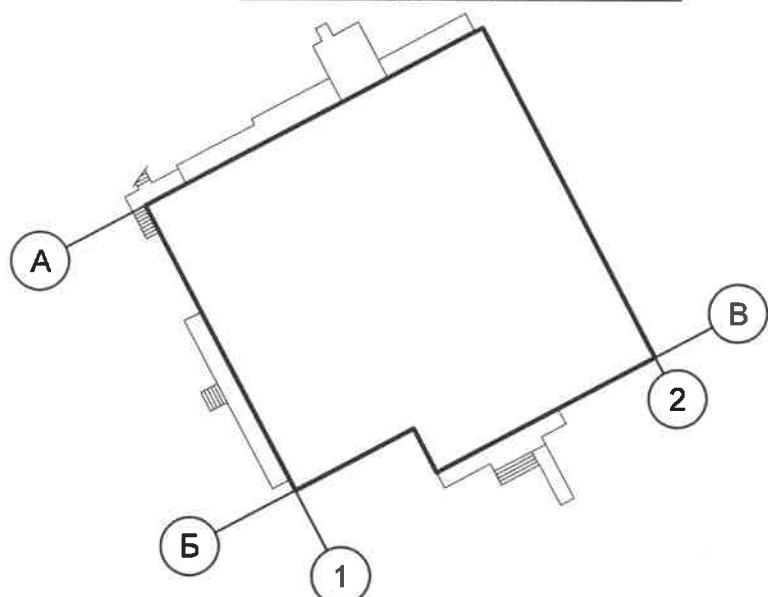

Ведомость ссылочных и прилагаемых документов

Обозначение	Наименование	Примечание
Ссылочные документы		
Решение Пермской городской Думы от 15.12.2020 №277	Об утверждении Правил благоустройства территории города Перми	
Постановление администрации г. Перми от 22.02.2017 №130	Об утверждении формы и Порядка согласования паспорта внешнего облика объекта капитального строительства (колерного паспорта)	
Приказ Министерства культуры, молодежной политики и массовых коммуникаций Пермского края от 15.03.2016 № СЭД-27-01-10-58	"О включении выявленного объекта культурного наследия "Комсомольский проспект" в единый государственный реестр объектов культурного наследия (памятников истории и культуры народов Российской Федерации)"	

ИНСТРУКЦИЯ

о порядке производства работ, связанных с окраской фасадов и всех наружных частей зданий, сооружений, строений, расположенных на территории города Перми.

1. Окраска (отделка) фасадов и всех наружных частей зданий, сооружений, строений, расположенных на территории города Перми, может производиться лишь на основании паспорта внешнего облика объекта капитального строительства (колерного паспорта), согласованного департаментом градостроительства и архитектуры администрации г.Перми (далее - ДГА).
2. До начала процесса окраски (отделки) здания или какого-либо сооружения должны быть произведены работы по капитальному ремонту всех без исключения наружных частей его, подлежащих окраске.
3. До начала ремонта зданий, имеющих газосветовую рекламу, сообщить рекламораспространителю о предстоящих работах на фасаде здания с целью сохранения вывесок либо их демонтажу.
4. Полуразрушенные и разрушенные архитектурные художественно-скульптурные детали здания, карнизы, колонны, пилястры, капители, фризы, тяги, лепные украшения, барельефы, мозаика, художественная роспись подлежат обязательному восстановлению в своем первоначальном виде. Категорически запрещается производить окраску здания без предварительного восстановления указанных деталей.
5. Металлические поверхности отдельных частей здания, чугунные решетки, перила балконов и лестниц, кронштейны, дверные и оконные приборы, архитектурно-художественные детали перед окраской очищаются от грязи, ржавчины, старой краски и покрываются вновь лишь масляной краской.
6. В соответствии с выданными образцами цвета (колерами) на окраску (отделку) здания организация, производящая ремонт здания, составляет пробные образцы цвета, которые наносятся на видное место стены.
7. Проверку и согласование пробного образца цвета (колера), а также готовности поверхности стены и отдельных наружных частей здания к окраске производит уполномоченный представитель ДГА г.Перми. Без указанной проверки и согласования производить окраску (отделку) фасада категорически воспрещается.
8. Домууправления, организации и учреждения, производящие окраску (отделку) и связанный с нею ремонт здания, несут полную ответственность за точное выполнение настоящей инструкции и привлекаются к ответственности за ее нарушение.
9. Цветовая гамма размещения информации должна гармонировать с основным колористическим решением фасадов здания.
10. По всем вопросам, связанным с производством работ, необходимо обращаться в ДГА по адресу: г.Пермь, ул.Сибирская, 15, каб 315, тел.212-76-98.

Условные обозначения

- 1 - Нежилое здание торгово-развлекательного комплекса по улице Ленина, 37 в Ленинском районе города Перми.
- Фасады с местами размещения средств размещения информации, рекламных конструкций.
- Координационная ось

ПРИМЕЧАНИЕ: Координационные оси расставлены условно

						2020-ИПГ-040-КПФ			
						Колерный паспорт объекта капитального строительства по улице Ленина здание (строение) № 37, Ленинского района, города Перми.			
Изм.	Кол.уч.	Лист	№ док.	Подп.	Дата	Нежилое здание торгово-развлекательного комплекса	Стадия	Лист	Листов
Разраб.		Герман			03.21		П	2	
Н.контр.		Валетов			03.21	Общие данные (продолжение)	ИП Герман Л.Л. ОГРНИП 311590627900013		

Главный фасад



Боковой фасад



Боковой фасад



Главный фасад



						2020-ИПГ-040-КПФ			
						Колерный паспорт объекта капитального строительства по улице Ленина здание (строение) № 37, Ленинского района, города Перми.			
Изм.	Кол.уч	Лист	№ док.	Подп.	Дата	Нежилое здание торгово-развлекательного комплекса	Стадия	Лист	Листов
Разраб.		Герман		<i>GH</i>	03.21		п	3	
Н.контр.		Валетов		<i>GH</i>	03.21	Фотофиксация (начало)	ИП Герман Л.Л. ОГРНИП 311590627900013		

Дворовой фасад



Фрагмент главного фасада



Дворовой фасад



Боковой фасад



						2020-ИПГ-040-КПФ			
						Колерный паспорт объекта капитального строительства по улице Ленина здание (строение) № 37, Ленинского района, города Перми.			
Изм.	Кол.уч.	Лист	№ док.	Подп.	Дата	Нежилое здание торгово-развлекательного комплекса	Стадия	Лист	Листов
Разраб.		Герман		<i>[Signature]</i>	03.21		П	4	
						Фотофиксация (продолжение)	ИП Герман Л.Л. ОГРНИП 311590627900013		
Н.контр.		Валетов		<i>[Signature]</i>	03.21				

Главный фасад

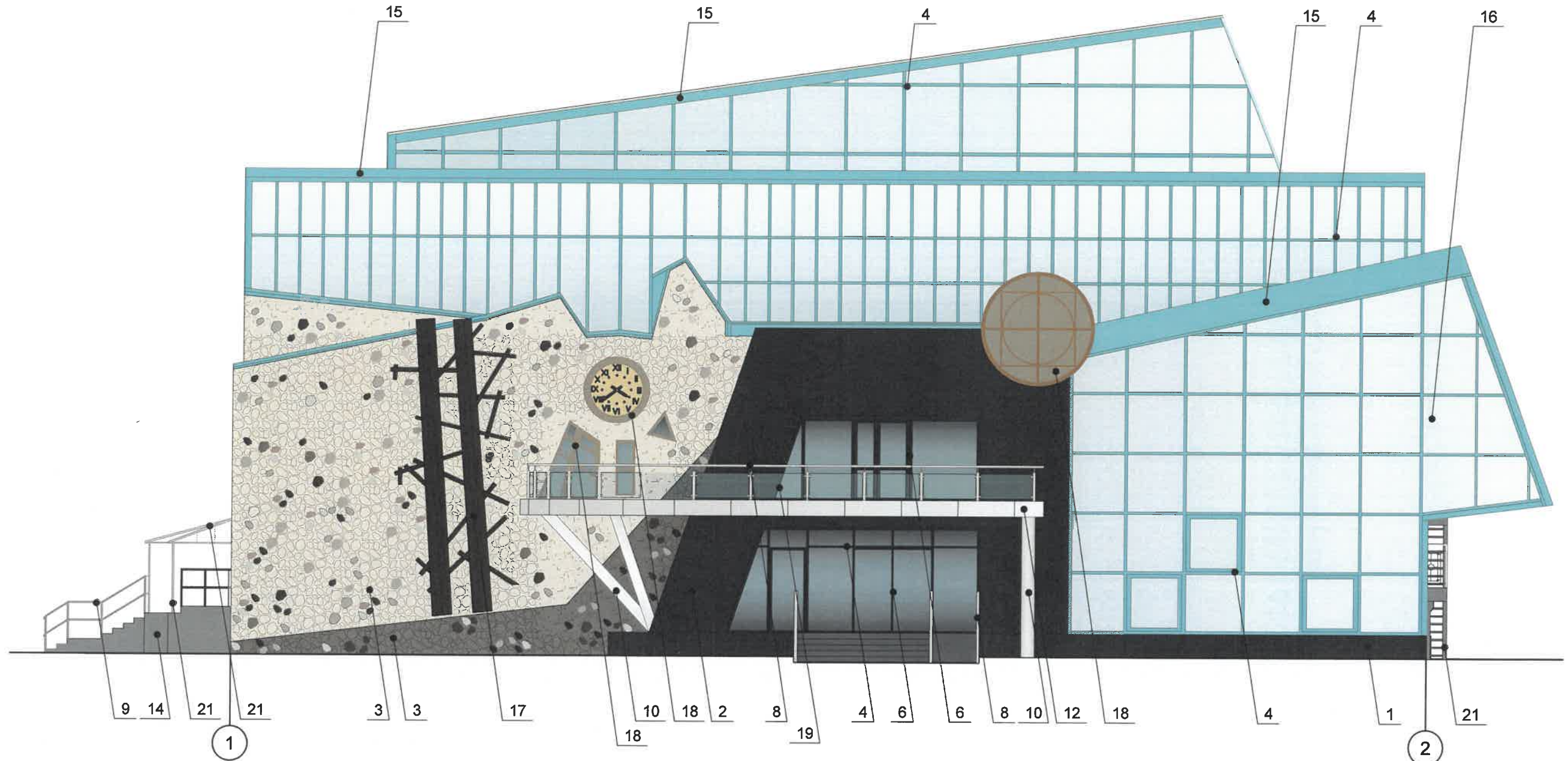

Условия переустройства входных групп:



1. В случае, если наружные лестницы при дополнительно устроенных входах в общественные помещения здания выходят за границы предоставленного земельного участка и красные линии квартала, то устройство дополнительных или переустройство существующих входных групп требует получения разрешения в установленном порядке;

2. В случае устройства или переустройства (перепланировки, ремонта, реконструкции) помещений общественного назначения, их входных групп в обязательном порядке должны быть предусмотрены мероприятия по обеспечению доступности данных помещений для маломобильных групп населения, включая инвалидов, использующих кресла-коляски и собак-проводников (далее - МГН) в соответствии с требованиями СП 59.13330.2016 Свод правил. Доступность зданий и сооружений для маломобильных групп населения. Данный свод правил касается функционально-планировочных элементов зданий и сооружений, их участков или отдельных помещений, доступных для МГН (входные узлы, коммуникации, пути эвакуации, помещения и зоны обслуживания, а также их информационное и инженерное обустройство). В частности, лестницы при входах в общественные помещения должны дублироваться пандусами с уклоном не более 1:20 (5%) или иными средствами подъема (подъем платформы, лифты и т.д.) Согласно вышеуказанному Своду правил наружные лестницы и пандусы должны иметь поручни с учетом технических требований к опорным стационарным устройствам по ГОСТ Р 51261; размеры входной площадки при открывании дверей наружу должны быть не менее 1,4 x 2,0 или 1,5 x 1,85; размеры входной площадки с пандусом не менее 2,2x2,2 м.

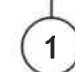
Условные обозначения:

-  - выноска и номер позиции согласно Ведомости отделки фасадов на листе 1
-  - условная координационная ось здания

СОГЛАСОВАНО
 1-й заместитель начальника ДГА
 г. Перми - главный архитектор
 Д.Ю. Лапшин
 09 2021

						2020-ИПГ-040-КПФ			
						Колерный паспорт объекта капитального строительства по улице Ленина здание (строение) № 37, Ленинского района, города Перми.			
Изм.	Кол.уч.	Лист	№ док.	Подп.	Дата	Нежилое здание торгово-развлекательного комплекса	Стадия	Лист	Листов
Разраб.	Герман				03.21		П	5	
Н.контр.	Валетов				03.21	Главный фасад	ИП Герман Л.Л. ОГРНИП 311590627900013		

Боковой фасад

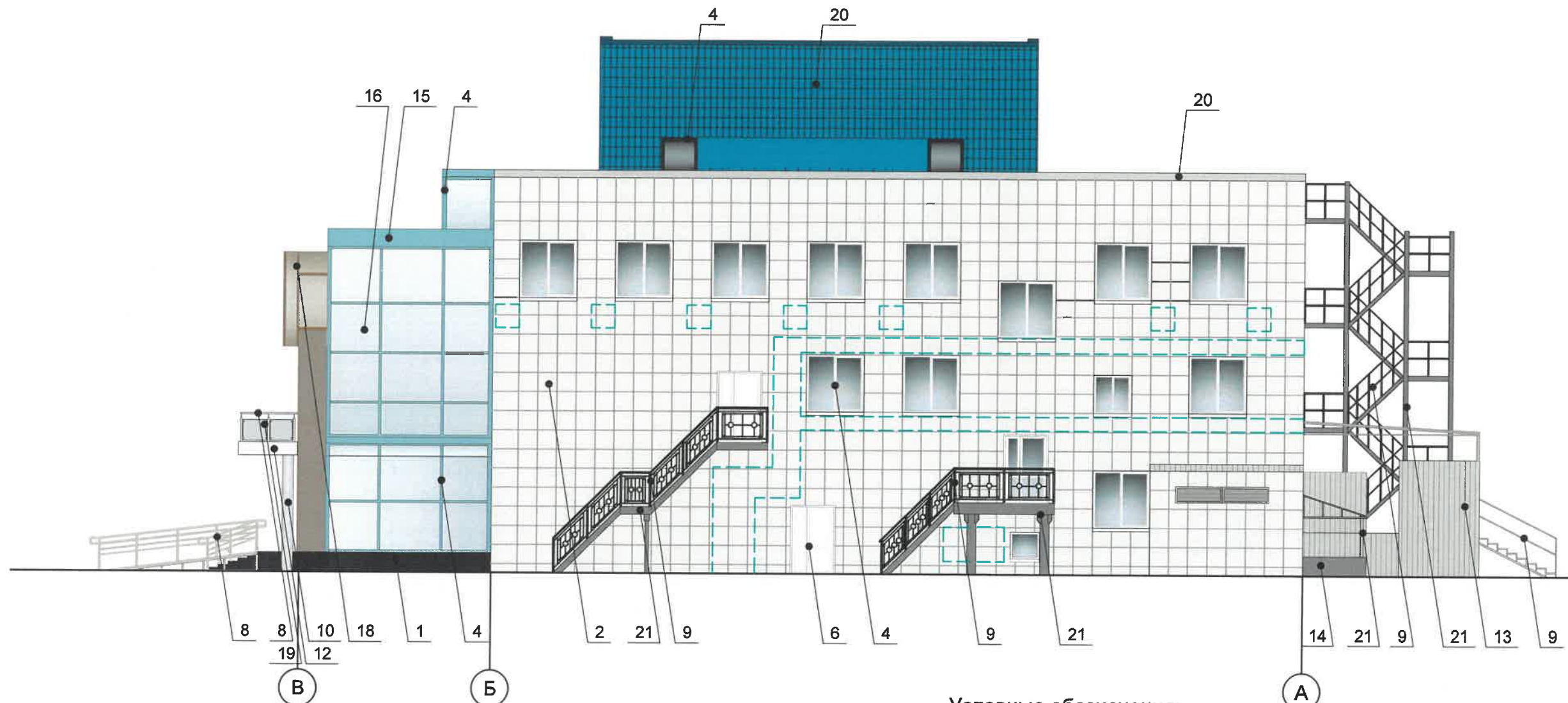

Условия размещения дополнительного оборудования:

1. К дополнительному оборудованию относятся: наружные блоки систем вентиляции и кондиционирования, вентиляционные и водосточные трубы; антенны; видеокamеры наружного наблюдения; почтовые ящики, пристроенные электрощиты; флагштоки и так далее;
2. Размещение дополнительного оборудования, дополнительных элементов и устройств на фасадах объектов капитального строительства допускается при соблюдении следующих условий:
 - соответствие размещения дополнительного оборудования архитектурному решению фасадов, предусмотренному проектной документацией, в соответствии с которой осуществлено строительство (реконструкция) Объекта, с привязкой к единой (вертикальной, горизонтальной) системе осей фасадов;
 - единая горизонтальная ось - условная прямая линия. Определяется как половина расстояния между верхним и нижним архитектурным элементом (окна, наличники, карниз, фриз и другие), выделяющимся (западающим, выступающим) из плоскости стены;
 - единая вертикальная ось - условная прямая линия. Определяется как половина расстояния между границами одного архитектурного элемента (окна, двери, колонны) либо между двумя архитектурными элементами (окна, двери, колонны);
 - комплексное решение размещения оборудования - единое архитектурное и цветовое решение (в том числе размер, форма, материал);
 - размещение дополнительного оборудования на архитектурных деталях, элементах декора, поверхностях с ценной архитектурной отделкой, а также крепление, ведущее к повреждению архитектурных поверхностей, не допускаются.

Условные обозначения:

- выноска и номер позиции согласно Ведомости отделки фасадов на листе 1
- условная координационная ось здания
- место размещения дополнительного оборудования



СОГЛАСОВАНО
1^й заместитель начальника ДГА
г. Перми - главный архитектор
Д.Ю. Давыдов

						2020-ИПГ-040-КПФ			
						Колерный паспорт объекта капитального строительства по улице Ленина здание (строение) № 37, Ленинского района, города Перми.			
Изм.	Кол.уч.	Лист	№ док.	Подп.	Дата	Нежилое здание торгово-развлекательного комплекса	Стадия	Лист	Листов
Разраб.	Герман				03.21		П	6	
Н.контр.	Валетов				03.21	Боковой фасад	ИП Герман Л.Л. ОГРНИП 311590627900013		

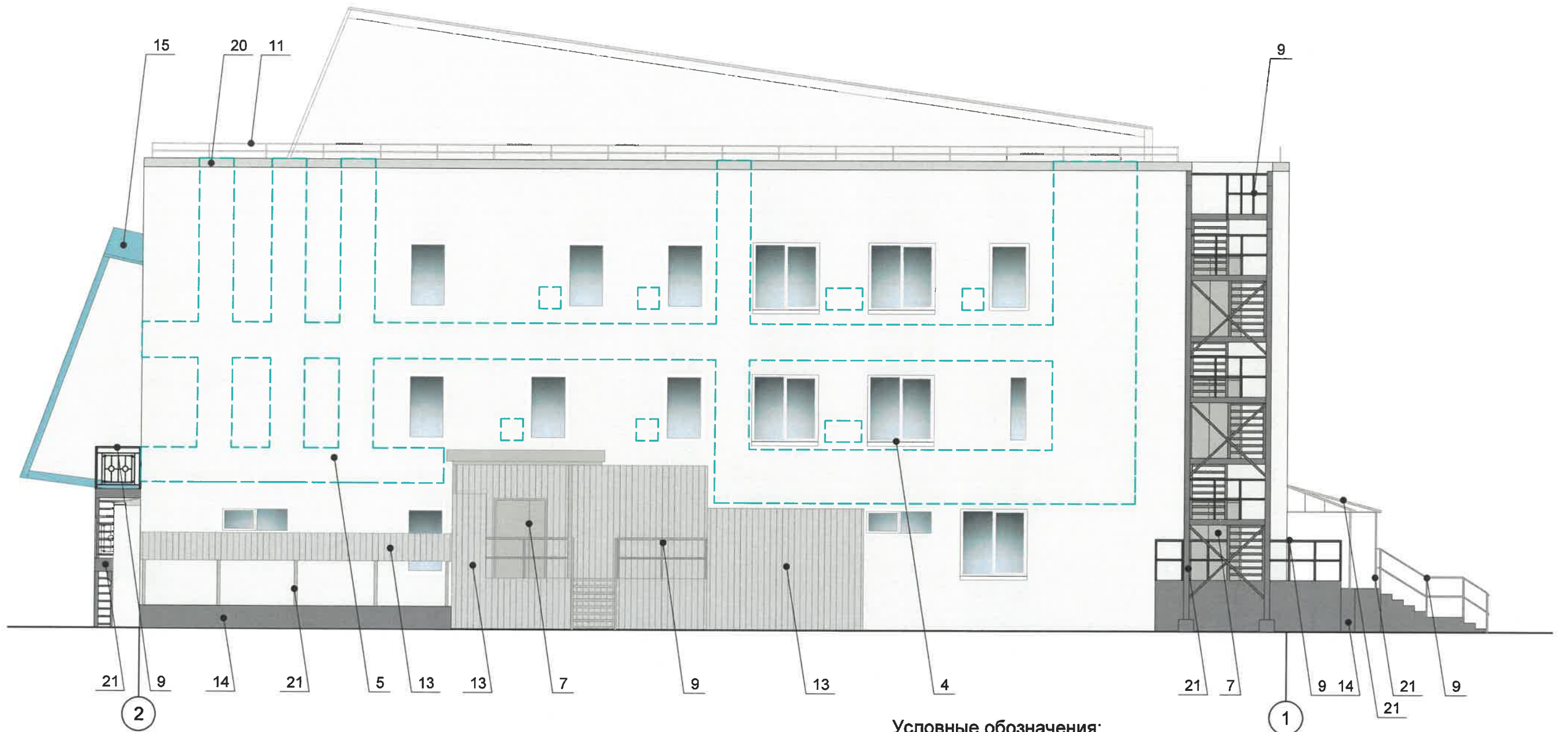

Дворовой фасад



Условные обозначения:

-  - выноска и номер позиции согласно Ведомости отделки фасадов на листе 1
-  - условная координационная ось здания
-  - место размещения дополнительного оборудования



СОГЛАСОВАНО
1^й заместитель начальника ДГА
г. Перми - главный архитектор
Д.Ю. Папшин

						2020-ИПГ-040-КПФ			
						Колерный паспорт объекта капитального строительства по улице Ленина здание (строение) № 37, Ленинского района, города Перми.			
Изм.	Кол.уч.	Лист	№ док.	Подп.	Дата	Нежилое здание торгово-развлекательного комплекса	Стадия	Лист	Листов
Разраб.		Герман			03.21		П	7	
Н.контр.		Валетов			03.21	Дворовой фасад	ИП Герман Л.Л. ОГРНИП 311590627900013		

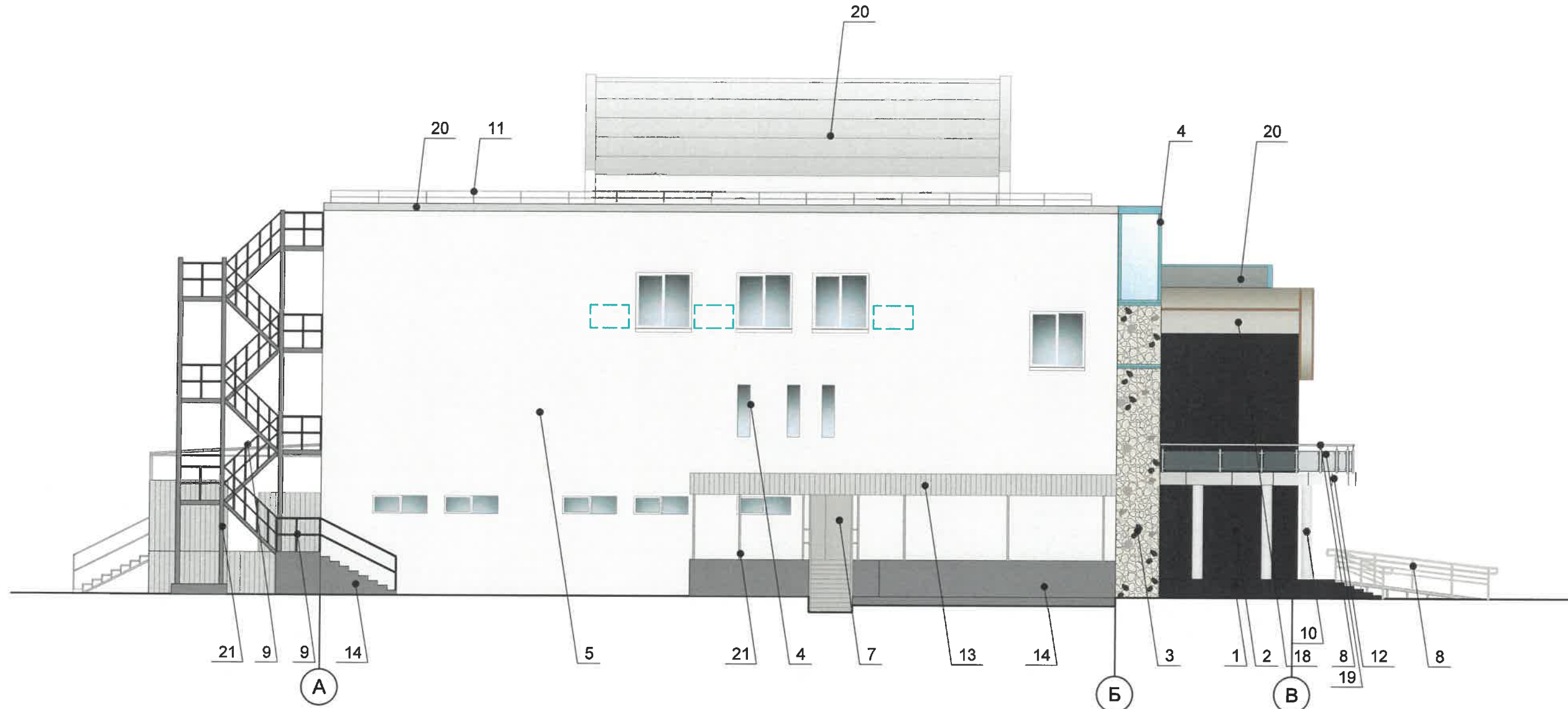

Боковой фасад



Условные обозначения:

-  - выноска и номер позиции согласно Ведомости отделки фасадов на листе 1
-  - условная координационная ось здания
-  - место размещения дополнительного оборудования

СОГЛАСОВАНО
1^й заместитель начальника ДГА
г. Перми - главный архитектор
Д.Ю. Пашкин

						2020-ИПГ-040-КПФ			
						Колерный паспорт объекта капитального строительства по улице Ленина здание (строение) № 37, Ленинского района, города Перми.			
Изм.	Кол.уч.	Лист	№ док.	Подп.	Дата	Нежилое здание торгово-развлекательного комплекса	Стадия	Лист	Листов
Разраб.	Герман				03.21		П	8	
Н.контр.	Валетов				03.21	Боковой фасад	ИП Герман Л.Л. ОГРНИП 311590627900013		

Главный фасад

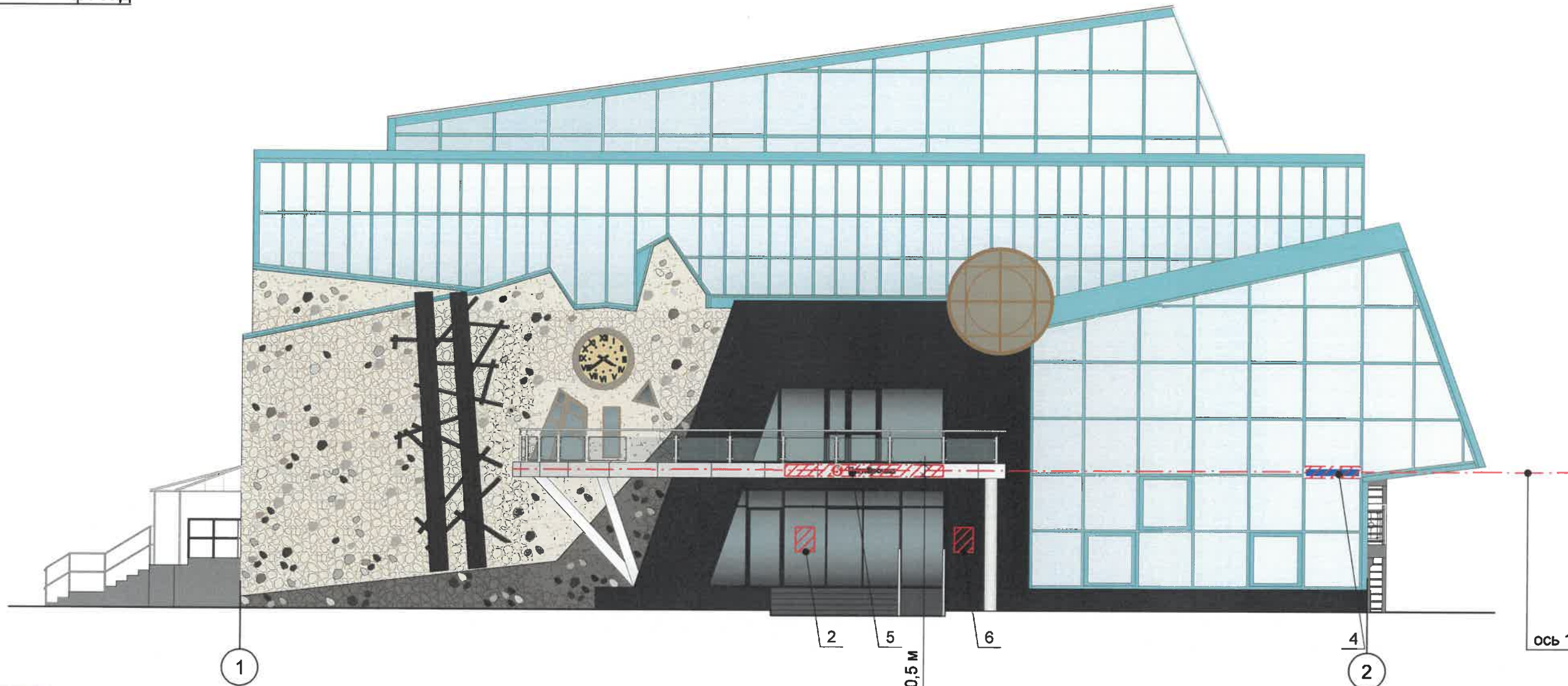

Управление архитектуры и городского дизайна
ДГА администрации г.Перми
СООТВЕТСТВУЕТ АРХИТЕКТУРНОМУ
ОБЛИКУ ГОРОДА ПЕРМИ
«02» 03.2021
Капустина Подпись

Ведомость средств размещения информации, рекламных конструкций

ПОЗ.	Тип объекта, материал, способы крепления	Цвет (с указанием RAL)	Наличие подсветки
1	Вывеска - объемные буквы и/или логотипы без подложки на металлических направляющих в цвет фасада. Металл, пластик, оргстекло.	Фирменные цвета	Внешняя или внутренняя, светодиодами
2	Информационная табличка (режимник). Одиночная (500x700). Оргстекло, металл, пластик, пленки.	Фирменные цвета	Без подсветки
4	Указатель с наименованием улицы и номером дома (здания) (пункт 11.4.2 решения Пермской городской Думы от 15.12.2020 № 277). Металл, пластик.	Синий: (R-(0), G-(20), B-(120), белый	Возможна внутренняя подсветка
5	Вывеска - объемные буквы и/или логотипы без подложки на металлических направляющих в цвет фриза. Металл, пластик, оргстекло.	Фирменные цвета	Внешняя или внутренняя, светодиодами
6	Информационная табличка (модульная). Металл, пластик, оргстекло, пленки.	Фирменные цвета	Возможна подсветка

- Условные обозначения:**
- 1 - Выноска и номер позиции согласно Ведомости средств размещения информации, рекламных конструкций на листе 9
 - 1 - Условная координационная ось здания
 - Место допустимого размещения средств размещения информации, рекламных конструкций
 - Ось размещения средств размещения информации, рекламных конструкций

2020-ИПГ-040-КПФ					
Колерный паспорт объекта капитального строительства по улице Ленина здание (строение) № 37, Ленинского района, города Перми.					
Изм.	Кол.уч.	Лист	№ док.	Подп.	Дата
Разраб.	Герман				03.21
Н.контр.	Валетов				03.21
Нежилое здание торгово-развлекательного комплекса				Стадия	Лист
Размещение средств размещения информации, рекламных конструкций				П	9
Главный фасад				ИП Герман Л.Л. ОГРНИП 311590627900013	

Боковой фасад

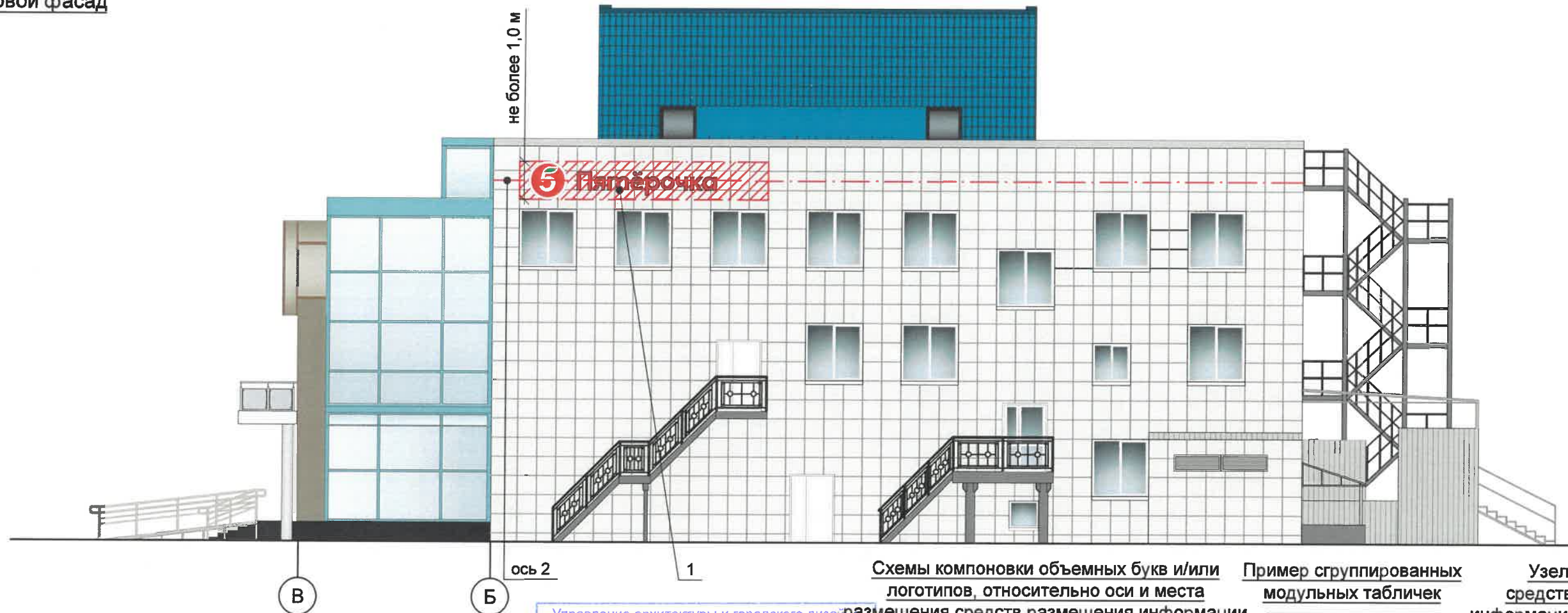

Управление архитектуры и городского дизайна
ДГА администрации г.Перми
**СООТВЕТСТВУЕТ АРХИТЕКТУРНОМУ
ОБЛИКУ ГОРОДА ПЕРМИ**
«12» 03 2021
Валетов С.В. Подпись: [подпись]

Условия размещения средств размещения информации:

1. Места размещения информации располагаются относительно условной прямой линии - единой горизонтальной оси. Местоположение оси на фасаде определяется как половина расстояния между верхним и нижним архитектурным элементом (окна, наличники, карниз, фриз и др.), выделяющимся (западающим, выступающим) из плоскости стены.
2. Размещение вывесок и рекламных конструкций должно осуществляться в границах места допустимого размещения средств размещения информации, рекламных конструкций, установленных данным колерным паспортом объектом капитального строительства.
3. Размещение вывесок по отношению друг к другу, их конфигурация, наполненность информацией должны соответствовать Стандартным требованиям к вывескам, их размещению и эксплуатации (далее - Стандартные требования), утвержденным Решением Пермской городской Думы от 15.12.2020 №277.
4. В случае, если планируемые к размещению вывески не соответствуют Стандартным требованиям и действующему колерному паспорту, требуется внесение изменений в колерный паспорт путем разработки нового колерного паспорта.
5. Габариты одиночных табличек (500x700), при размещении двух одинаковых табличек - режимников в пределах одной входной группы их размер и уровень установки должен быть одинаковым у каждой входной группы.
6. Узлы крепления конструкций к фасаду разрабатываются отдельным рабочим проектом.
7. Непосредственно на остеклении витрины допустимо не сплошное написание информации, состоящей из графической и (или) текстовой частей, занимающей не более 30% площади одного членения поля остекления (пункт 3.13. Стандартных требований). Сплошные вывески в витринах и на остеклении оконных, дверных полотен не должны превышать по высоте половину высоты витрины и остекления оконных, дверных полотен, а по ширине - половину ширины витрины и остекления оконных, дверных полотен и должны отступать от остекления не менее чем на 0,15 м (пункт 3.14. Стандартных требований).
8. В случае размещения рекламной конструкции на фасаде здания, строения, сооружения, такая конструкция должна быть отражена в составе нового колерного паспорта, а ее размещение должно осуществляться в соответствии с действующим порядком установки и эксплуатации рекламных конструкций на территории города Перми, утвержденным решением Пермской городской Думы, с последующим получением разрешения на установку и эксплуатацию рекламной конструкции в установленном порядке.

Схемы компоновки объемных букв и/или логотипов, относительно оси и места размещения средств размещения информации

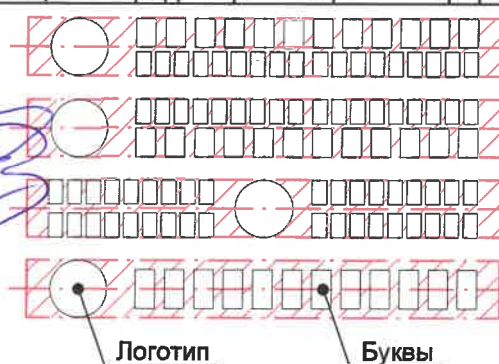

Логотип Буквы

Условные обозначения:

- 1 - Выноска и номер позиции согласно Ведомости средств размещения информации, рекламных конструкций на листе 9
- 1 - Условная координационная ось здания
- Место допустимого размещения средств размещения информации, рекламных конструкций
- Ось размещения средств размещения информации, рекламных конструкций

Пример сгруппированных модульных табличек

Центральный ЭТАЖ	О	САЛОН ОПТИКИ
Центральный ЭТАЖ		ОРГАНИЗАЦИЯ
1 ЭТАЖ	З	ЗООМАГАЗИН
1 ЭТАЖ ОФИС 14	О	ОРГАНИЗАЦИЯ
1 ЭТАЖ ОФИС 20		ОРГАНИЗАЦИЯ
Центральный ЭТАЖ	З	ЗООМАГАЗИН

Узел крепления средств размещения информации на стене здания



2020-ИПГ-040-КПФ					
Колерный паспорт объекта капитального строительства по улице Ленина здание (строение) № 37, Ленинского района, города Перми.					
Изм.	Кол.уч.	Лист	№ док.	Подп.	Дата
Разраб.	Герман			[подпись]	03.21
Нежилое здание торгово-развлекательного комплекса				Стадия	Лист
Размещение средств размещения информации, рекламных конструкций Боковой фасад				П	10
Н.контр.	Валетов			[подпись]	03.21
				ИП Герман Л.Л. ОГРНИП 311590627900013	

Позиция ведомости отделки фасадов	RAL 7035	C: 5	
		M: 0	
8,10,12,13,20	Y: 5		
	K: 20		
	R: 203		
	G: 208		
	B: 204		

Позиция ведомости отделки фасадов	RAL 7038	C: 30	
		M: 10	
7,9,11,21	Y: 20		
	K: 20		
	R: 180		
	G: 184		
	B: 176		

Позиция ведомости отделки фасадов	RAL 8019	C: 90	
		M: 90	
17	Y: 80		
	K: 80		
	R: 63		
	G: 58		
	B: 58		

Позиция ведомости отделки фасадов	RAL 7037	C: 30	
		M: 20	
9,14,21	Y: 20		
	K: 40		
	R: 124		
	G: 127		
	B: 126		

Позиция ведомости отделки фасадов	RAL 9004	C: 100	
		M: 90	
1,2,4,6	Y: 100		
	K: 80		
	R: 46		
	G: 48		
	B: 50		

Позиция ведомости отделки фасадов	RAL 5007	C: 80	
		M: 20	
20	Y: 0		
	K: 40		
	R: 65		
	G: 103		
	B: 141		

Позиция ведомости отделки фасадов	RAL 9010	C: 0	
		M: 0	
4,6	Y: 5		
	K: 0		
	R: 247		
	G: 249		
	B: 239		

Позиция ведомости отделки фасадов	RAL 9003	C: 0	
		M: 0	
2,5	Y: 0		
	K: 0		
	R: 244		
	G: 248		
	B: 244		

Позиция ведомости отделки фасадов	RAL 7034	C: 5	
		M: 5	
18	Y: 40		
	K: 40		
	R: 147		
	G: 145		
	B: 118		

Позиция ведомости отделки фасадов	RAL 200 80 15	C: 40	
		M: 4	
4,15	Y: 21		
	K: 0		
	R: 163		
	G: 208		
	B: 207		

СОГЛАСОВАНО
1^й заместитель начальника ДГА
г. Перми - главный архитектор
Д.Ю. Лапшин

						2020-ИПГ-040-КПФ			
						Колерный паспорт объекта капитального строительства по улице Ленина здание (строение) № 37, Ленинского района, города Перми.			
Изм.	Кол.уч.	Лист	№ док.	Подп.	Дата	Нежилое здание торгово-развлекательного комплекса	Стадия	Лист	Листов
Разраб.	Герман			<i>Г</i>	03.21		П	11	
Н.контр.	Валетов			<i>В</i>	03.21	Эталоны колеров	ИП Герман Л.Л. ОГРНИП 311590627900013		