

Масленникова Елизавета Валерьевна

*№ 059-22-01-26-2485 от 01.06.2021*

Заказчик: Общество с ограниченной ответственностью  
«Рекламная Компания «Неон Стрит»

**ПАСПОРТ ВНЕШНЕГО ОБЛИКА ОБЪЕКТА КАПИТАЛЬНОГО СТРОИТЕЛЬСТВА  
(КОЛЕРНЫЙ ПАСПОРТ)**

**АДРЕС ОБЪЕКТА:** г. Пермь, административный район Индустриальный,  
улица Мира, здание (строение) № 26

05/21-26

ПЕРМЬ 2021 г.

Ведомость чертежей

ЛИСТ	НАИМЕНОВАНИЕ	ПРИМЕЧАНИЯ
1	Общие данные (начало)	
2	Общие данные (продолжение)	
3	Существующее состояние фасадов (фотофиксация)	
4-5	Главный фасад	
6-7	Дворовой фасад	
8	Боковые фасады	
9-10	Размещение средств размещения информации, рекламных конструкций. Главный фасад	
11	Эталоны колеров	

Пояснительная записка.

Объект капитального строительства – 5и этажный многоквартирный жилой дом с встроенными помещениями на первом этаже, расположенное по адресу: г. Пермь, Индустриальный район, ул. Мира, 26;  
 Год постройки и ввода в эксплуатацию: 1961г.;  
 В плане здание прямоугольной формы;  
 Несущие стены: кирпичные;  
 Кровля: плоская;  
 Раздел «Архитектурно-художественная подсветка» не разрабатывался;  
 Ранее созданные колерные паспорта: № СЭД-059-22-26-322 от 27.03.2018г., № СЭД-059-22-01-26-1642 от 19.03.2020г.

Настоящим колерным паспортом вносятся изменения в ранее согласованный колерный паспорт от 19.03.2020г. № СЭД-059-22-01-26-1642 (согласован 21.04.2020г.) в части размещения входной группы на главном фасаде, в связи переводом помещения в нежилое и его перепланировки; средств размещения информации, которые не повлекут к нарушению архитектурного облика здания.



В соответствии с Градостроительным кодексом Российской Федерации, с решением Пермской городской Думы от 15.12.2020 № 277 и постановлением администрации города Перми от 22.02.2017 № 130 «Об утверждении формы и Порядка согласования паспорта внешнего облика объекта капитального строительства (колерного паспорта)» проекты колерных паспортов либо проекты изменений в колерные паспорта не являются разрешительной документацией на строительство, реконструкцию объекта капитального строительства; не являются правовым основанием на устройство пристроек, навесов, козырьков;

Предметом согласования данного колерного паспорта являются: принятые цветовые решения элементов фасада, применяемые материалы существующего объекта недвижимости, а также определение возможных типов размещения средств размещения информации на нем.

Ведомость отделки фасадов

ПОЗ.	ЭЛЕМЕНТ ФАСАДА	ЭТАЛОН ЦВЕТА	ОБОЗНАЧ.	ВИД ОТДЕЛКИ	ПРИМ.
1	Цоколь		RAL 6027	штукатурка, фасадная краска	
2	Основное поле стен		RAL 9002	фасадная бетонная плитка	
3	Перекрытия окон, балконов, дверные полотна, витражи		RAL 9003	металлопласт. блоки со стеклопакетом	
4	Дверные полотна		RAL 8016	эмаль по металлу	
5	Ограждение балконов		RAL 9003, RAL 3004	профилированный лист	
6	Балконные ниши		RAL 3004	фасадная краска	
7	Металлические детали (опоры, ограждения, перила, решетки)		RAL 9005, RAL 9002	эмаль по металлу	
8	Козырьки		RAL 9006, RAL 3004	композитный материал, металлочерепица	
9	Ступени, площадки, пандусы		RAL 9005, RAL 7037	эмаль по металлу, керамогранит	
10	Отливы		RAL 9003	оцинкованная сталь с полимерной окраской	
11	Кровля			битумно-полимерное рулонное покрытие	



 СОГЛАСОВАНО  
 1й заместитель начальника ДГА  
 г. Перми - главный архитектор  
 Д.Ю. Лапшин  
 2021

						05/21 - 26			
						Колерный паспорт объекта капитального строительства по ул. Мира, 26, Индустриального района, г. Перми.			
Изм.	Кол.уч	Лист	Подк.	Подпись	Дата	5и этажный многоквартирный жилой дом	Стадия	Лист	Листов
	Разраб.	Масленникова			05/21			П	1
	Н.контр.	Масленникова			05/21	Общие данные (начало)	Масленникова Елизавета Валерьевна leon-1@mail.ru		

**Инструкция о порядке производства работ,  
связанных с окраской фасадов и всех наружных частей зданий,  
сооружений, строений, расположенных на территории города Перми**

- Окраска (отделка) фасадов и всех наружных частей зданий, сооружений, строений, расположенных на территории города Перми, может производиться лишь на основании паспорта внешнего облика объекта капитального строительства (колерного паспорта), согласованного департаментом градостроительства и архитектуры администрации г.Перми (далее – ДГА).
- До начала процесса окраски (отделки) здания или какого-либо сооружения должны быть произведены работы по капитальному ремонту всех без исключения наружных частей его, подлежащих окраске.
- До начала ремонта зданий, имеющих газосветовую рекламу, сообщить рекламораспространителю о предстоящих работах на фасаде здания с целью сохранения вывесок либо их демонтажу.
- Полуразрушенные и разрушенные архитектурные художественно-скульптурные детали здания, карнизы, колонны, пилястры, капители, фриззы, тяги, лепные украшения, барельефы, мозаика, художественная роспись подлежат обязательному восстановлению в своем первоначальном виде. Категорически запрещается производить окраску здания без предварительного восстановления указанных деталей.
- Металлические поверхности отдельных частей здания, чугунные решетки, перила балконов и лестниц, кронштейны, дверные и оконные приборы, архитектурно-художественные детали перед окраской очищаются от грязи, ржавчины, старой краски и покрываются вновь лишь масляной краской.
- В соответствии с выданными образцами цвета (колерами) на окраску (отделку) здания организация, производящая ремонт здания, составляет пробные образцы цвета, которые наносятся на видное место стены.
- Проверку и согласование пробного образца цвета (колера), а также готовности поверхности стены и отдельных наружных частей здания к окраске производит уполномоченный представитель ДГА г.Перми. Без указанной проверки и согласования производить окраску (отделку) фасада категорически воспрещается.
- Домоуправления, организации и учреждения, производящие окраску (отделку) и связанный с нею ремонт здания, несут полную ответственность за точное выполнение настоящей инструкции и привлекаются к ответственности за ее нарушение.
- Цветовая гамма размещения информации должна гармонизировать с основным колористическим решением фасадов здания.
- По всем вопросам, связанным с производством работ, необходимо обращаться в ДГА по адресу: г.Пермь, ул.Сибирская, 15, каб 315, тел.212-76-98).

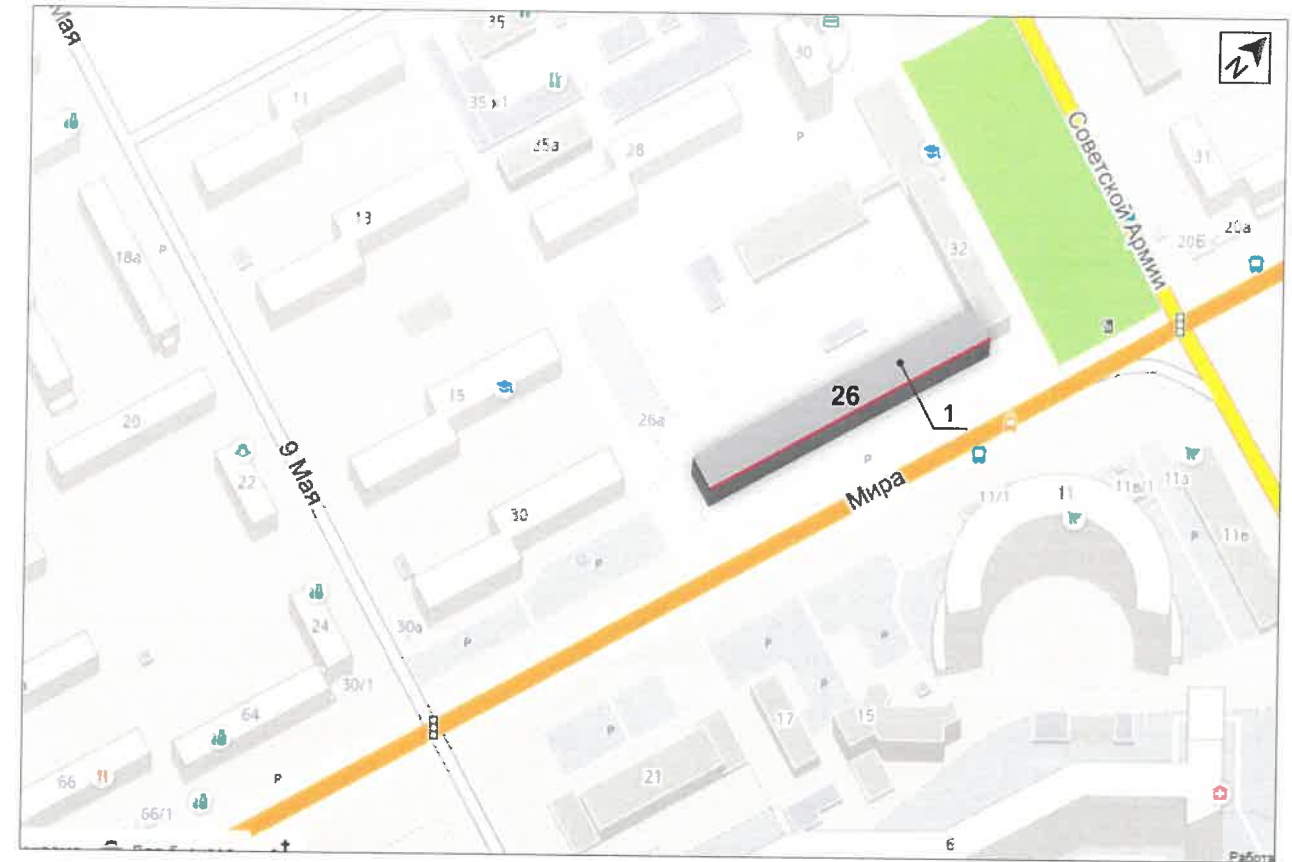
**Ситуационный план**



**Условные обозначения**

- 5и этажный многоквартирный жилой дом с встроенными помещениями на первом этаже, расположенное по адресу: г. Пермь, Индустриальный район, ул. Мира, 26
- фасады с местами размещения средств размещения информации, рекламных конструкций

**Ведомость ссылочных и прилагаемых документов**

ОБОЗНАЧЕНИЕ	НАИМЕНОВАНИЕ	ПРИМЕЧАНИЕ
<i>Ссылочные документы</i>		
Постановление администрации города Перми от 22.02.2017 № 130	«Об утверждении формы и Порядка согласования паспорта внешнего облика объекта капитального строительства (колерного паспорта)»	
Решением Пермской городской Думы от 15.12.2020 № 277	«Об утверждении Правил благоустройства территории города Перми»	
СЭД-059-22-26-322 от 27.03.2018г.	Колерный паспорт объекта капитального строительства по ул. Мира, 26, Индустриального района, г. Перми. (шифр: 183/26)	согласован 27.03.2018г.
СЭД-059-22-01-26-1642 от 19.03.2020г.	Колерный паспорт объекта капитального строительства по ул. Мира, 26, Индустриального района, г. Перми. (шифр: 1103-2020)	согласован 21.04.2020г.

						05/21 - 26			
						Колерный паспорт объекта капитального строительства по ул. Мира, 26, Индустриального района, г. Перми.			
Изм.	Кол.уч	Лист	Недок	Подпись	Дата	5и этажный многоквартирный жилой дом	Стадия	Лист	Листов
	Разраб.	Масленникова			05/21			П	2
	Н.контр.	Масленникова			05/21	Общие данные (продолжение)	Масленникова Елизавета Валерьевна leon-1@mail.ru		





						05/21 - 26			
						Колерный паспорт объекта капитального строительства по ул. Мира, 26, Индустриального района, г. Перми.			
Изм.	Кол.уч	Лист	Недок	Подпись	Дата				
Разраб.		Масленникова				5и этажный многоквартирный жилой дом	Стадия	Лист	Листов
							П	3	11
Н.контр.		Масленникова				Существующее состояние фасадов (фотофиксация)	Масленникова Елизавета Валерьевна leon-1@mail.ru		



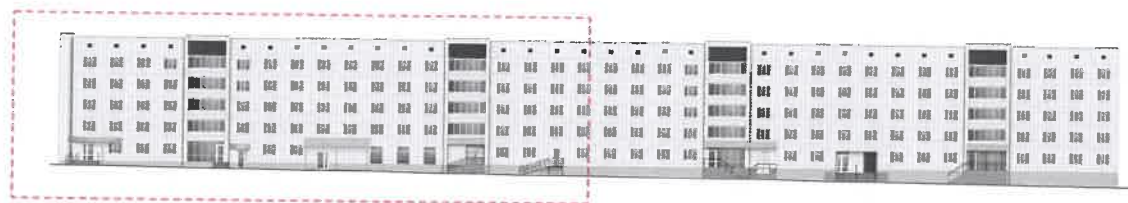
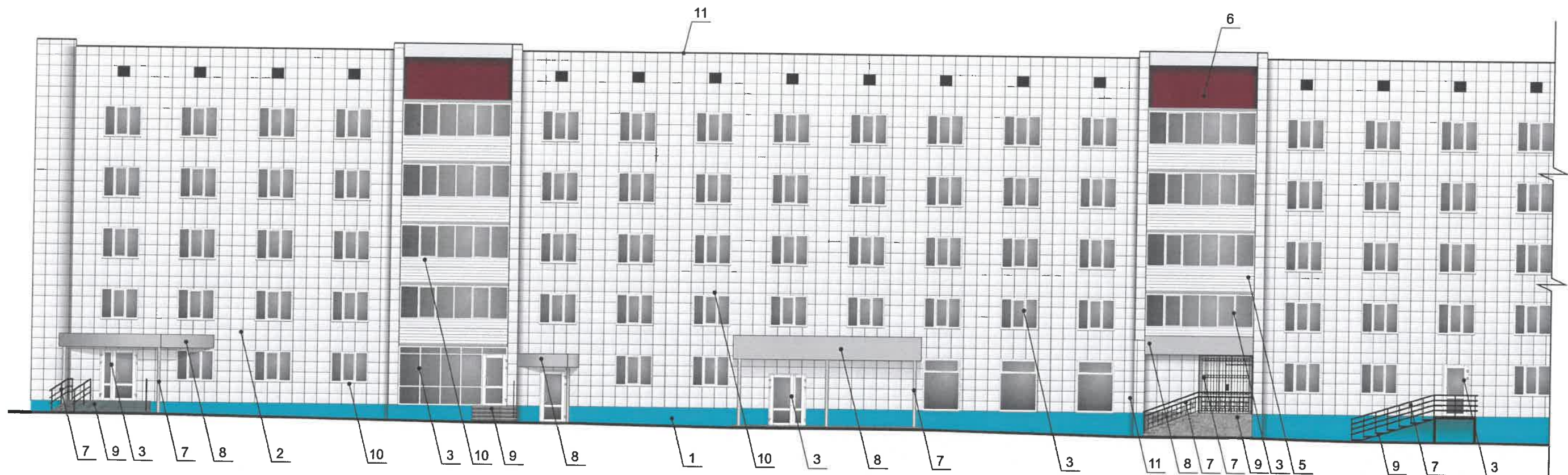

СОГЛАСОВАНО  
 1<sup>й</sup> заместитель начальника ДГА  
 г. Перми - главный архитектор  
 Д.Ю. Лапшин  
 "10" 06 2014 г.

**Условные обозначения**

- 1 - выноска и номер позиции, согласно ведомости отделки фасадов (лист 1)
- \* места размещения внешних блоков кондиционеров скрыты декоративными экранами

**ПРИМЕЧАНИЕ**

1. В случае, если наружные лестницы при дополнительно устроенных входах в общественные помещения здания выходят за границы предоставленного земельного участка и красные линии квартала, то устройство дополнительных или переустройство существующих входных групп требует получения разрешения в установленном порядке;  
 2. В случае устройства или переустройства (перепланировки, ремонта, реконструкции) помещений общественного назначения, их входных групп в обязательном порядке должны быть предусмотрены мероприятия по обеспечению доступности данных помещений для маломобильных групп населения, включая инвалидов, использующих кресла-коляски и собак-проводников (далее-МГН) в соответствии с требованиями СП 59.13330.2016 Свод правил. Доступность зданий и сооружений для маломобильных групп населения. Данный свод правил касается функционально-планировочных элементов зданий и сооружений, их участков или отдельных помещений, доступных для МГН (входные узлы, коммуникации, пути эвакуации, помещения и зоны обслуживания, а также их информационное и инженерное обустройство). В частности, лестницы при входах в общественные помещения должны дублироваться пандусами с уклоном не более 1:20 (5%) или иными средствами подъема (подъемные платформы, лифты и т.д.). Согласно вышеуказанному Своду правил наружные лестницы и пандусы должны иметь поручни с учетом технических требований к опорным стационарным устройствам по ГОСТ Р 51261; размеры входной площадки при открывании дверей наружу должны быть не менее 1,4 x 2,0 или 1,5 x 1,85; размеры входной площадки с пандусом не менее 2,2 x 2,2 м;  
 3. Условия размещения дополнительного оборудования см. лист 5.

						05/21 - 26			
						Колерный паспорт объекта капитального строительства по ул. Мира, 26, Индустриального района, г. Перми.			
Изм.	Кол.уч	Лист	Недок	Подпись	Дата	5и этажный многоквартирный жилой дом	Стадия	Лист	Листов
Разраб.		Масленникова					П	4	11
Н.контр.		Масленникова				Главный фасад	Масленникова Елизавета Валерьевна leon-1@mail.ru		



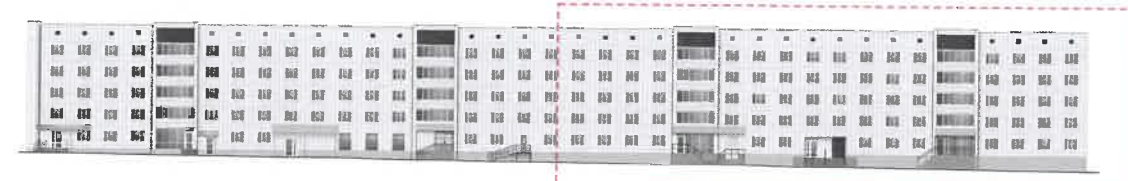
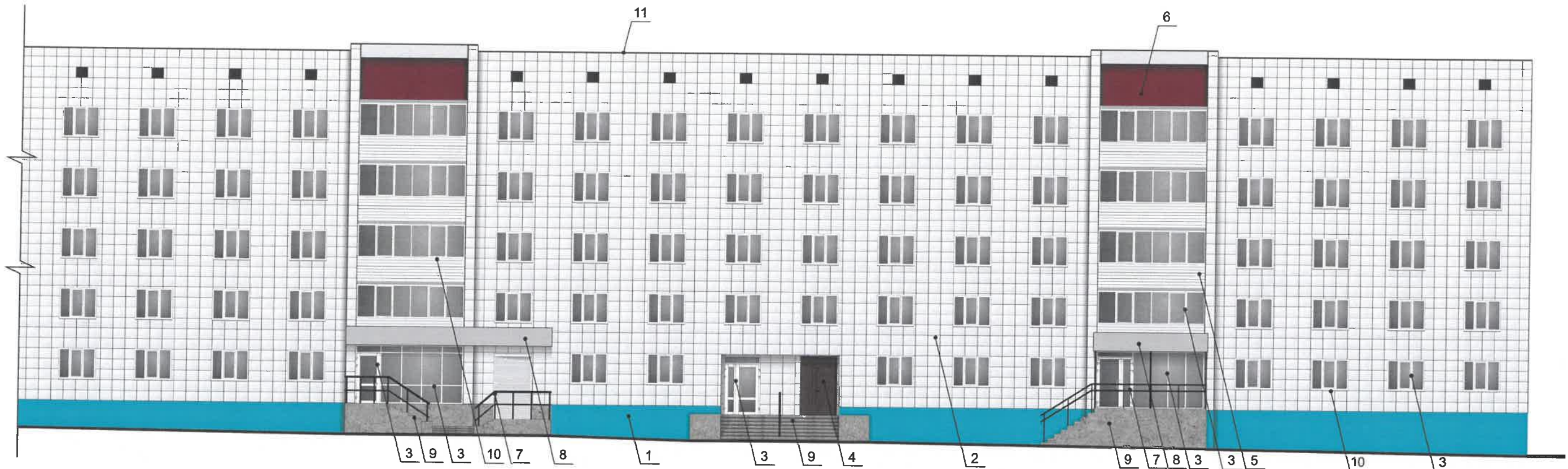

**ПРИМЕЧАНИЕ**

1. Дополнительное оборудование - размещаемые на фасадах здания, строения, сооружения системы технического обеспечения эксплуатации зданий, строений, сооружений (наружные блоки систем кондиционирования и вентиляции, маскирующие ограждения (экраны, решетки), вентиляционные трубопроводы, антенны, видеокамеры наружного наблюдения, электрощиты, кабельные линии, иное подобное оборудование), защитные устройства (решетки, рольставни), почтовые ящики, часы, банкоматы, элементы архитектурно-художественной подсветки, флажштоки и иное оборудование.
2. Размещение дополнительного оборудования, дополнительных элементов и устройств на фасадах объектов капитального строительства допускается при соблюдении следующих условий:
  - соответствие размещения дополнительного оборудования архитектурному решению фасадов, предусмотренному проектной документацией, в соответствии с которой осуществлено строительство (реконструкция) Объекта, с привязкой к единой (вертикальной, горизонтальной) системе осей фасадов;
  - единая горизонтальная ось - условная прямая линия. Определяется как половина расстояния между верхним и нижним архитектурным элементом (окна, наличники, карниз, фриз и другие), выделяющимся (западающим, выступающим) из плоскости стены;
  - единая вертикальная ось - условная прямая линия. Определяется как половина расстояния между границами одного архитектурного элемента (окна, двери, колонны) либо между двумя архитектурными элементами (окна, двери, колонны);
  - комплексное решение размещения оборудования - единое архитектурное и цветовое решение (в том числе размер, форма, материал);
  - размещение дополнительного оборудования на архитектурных деталях, элементах декора, поверхностях с ценной архитектурной отделкой, а также крепление, ведущее к повреждению архитектурных поверхностей, не допускаются
3. Размещение дополнительного оборудования не должно нарушать законные интересы собственников жилых помещений в непосредственной близости с оборудованием.  
На главном фасаде внешние блоки кондиционирования закрываются декоративными экранами в цвет фасада.
4. Условия устройства и переустройства входных групп см. лист 4.

**Условные обозначения**

- 1 - выноска и номер позиции, согласно ведомости отделки фасадов (лист 1)
- \* размещение кондиционеров возможно за балконным остеклением

СОГЛАСОВАНО  
 1й заместитель начальника ДГА  
 г.Перми - главный архитектор  
 Д.Ю. Лапшин  
 2021

						<b>05/21 - 26</b>					
						Коперный паспорт объекта капитального строительства по ул. Мира, 26, Индустриального района, г. Перми.					
Изм.	Кол.уч	Лист	Недок	Подпись	Дата	5и этажный многоквартирный жилой дом	Стадия	Лист	Листов		
Разраб.		Масленникова			05/21		П	5	11		
Н.контр.		Масленникова			05/21	Главный фасад	Масленникова Елизавета Валерьевна leon-1@mail.ru				



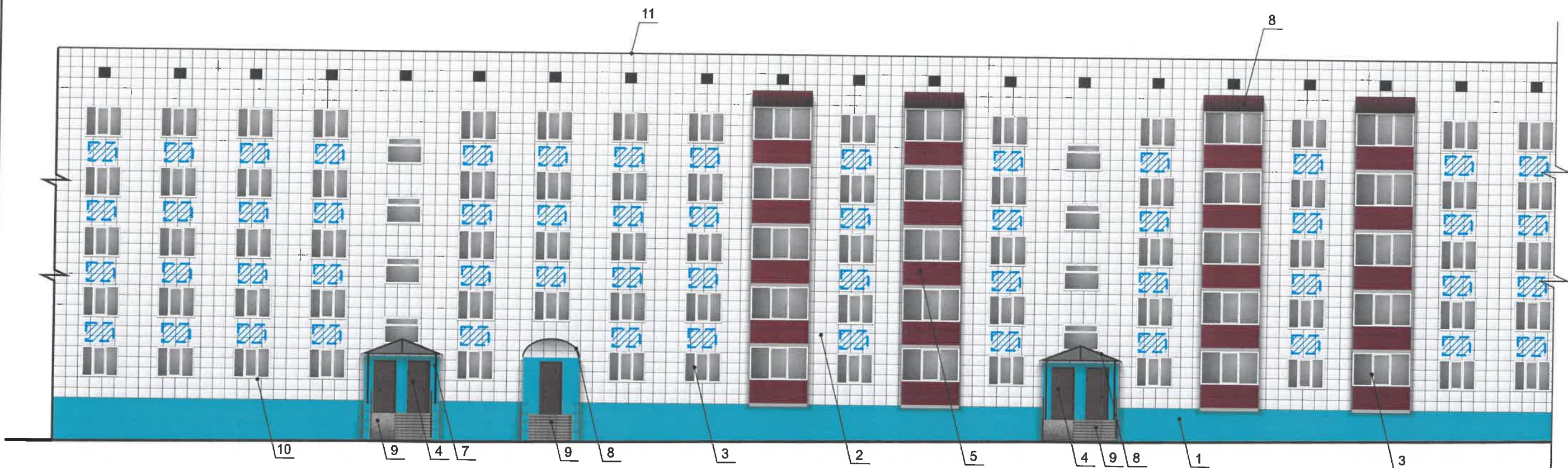

СОГЛАСОВАНО  
 1<sup>й</sup> заместитель начальника ДГА  
 г. Перми - главный архитектор  
 Д.Ю. Лапшин  
 2021г.

**Условные обозначения**

- 1 - выноска и номер позиции, согласно ведомости отделки фасадов (лист 1)
- место размещение дополнительного оборудования

**ПРИМЕЧАНИЕ**

1. Условия устройства и переустройства входных групп см. лист 4.
2. Условия размещения дополнительного оборудования см. лист 5.

						05/21 - 26			
						Колерный паспорт объекта капитального строительства по ул. Мира, 26, Индустриального района, г. Перми.			
Изм.	Кол.уч.	Лист	Недок	Подпись	Дата	5и этажный многоквартирный жилой дом	Стадия	Лист	Листов
							П	6	11
Разраб.		Масленникова			05/21	Дворовой фасад	Масленникова Елизавета Валерьевна leon-1@mail.ru		
Н.контр.		Масленникова			05/21				



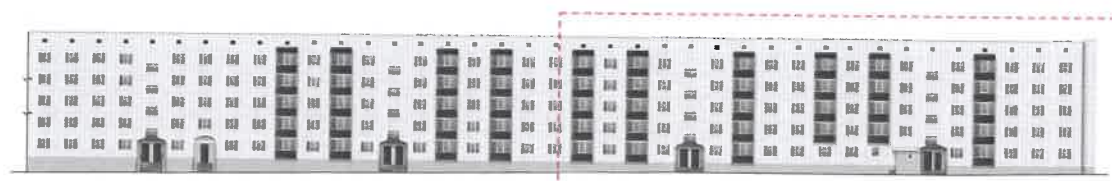
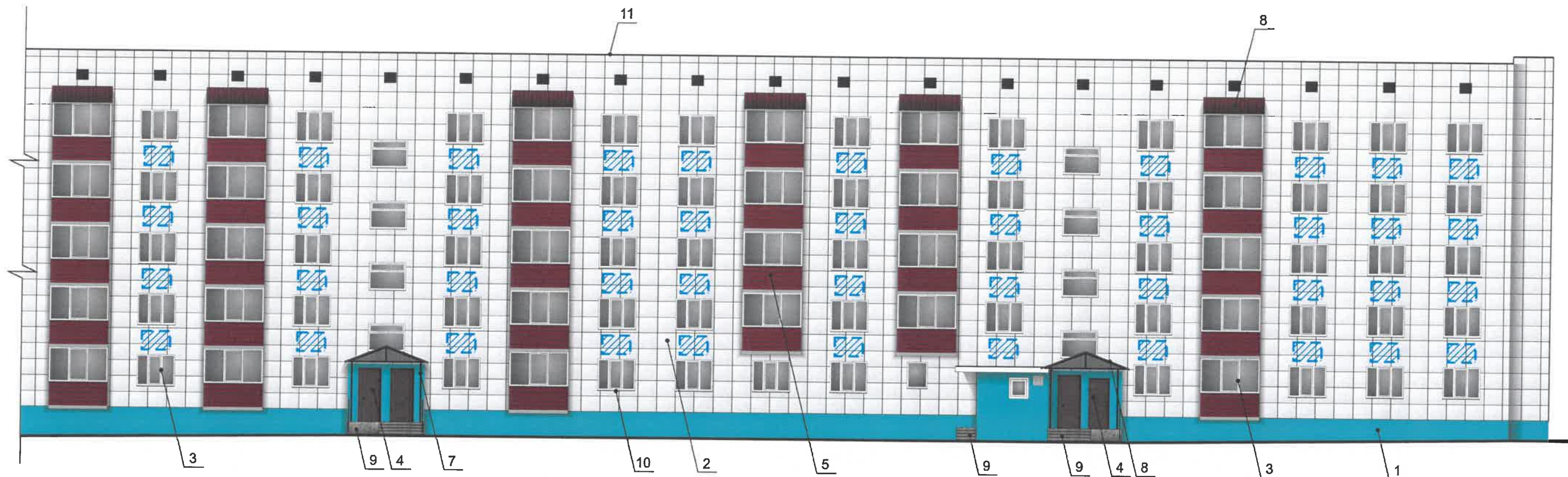

И.О. **СОГЛАСОВАНО**  
 1<sup>й</sup> заместитель начальника ДГА  
 г. Пермь - главный архитектор  
 Д.Ю. Лапшин  
 20.05.21

**Условные обозначения**

- 1 - выноска и номер позиции, согласно ведомости отделки фасадов (лист 1)
- место размещение дополнительного оборудования

**ПРИМЕЧАНИЕ**

1. Условия устройства и переустройства входных групп см. лист 4.
2. Условия размещения дополнительного оборудования см. лист 5.

						<b>05/21 - 26</b>					
						Коперный паспорт объекта капитального строительства по ул. Мира, 26, Индустриального района, г. Пермь.					
Изм.	Кол.уч	Лист	№док	Подпись	Дата	5и этажный многоквартирный жилой дом	Стадия	Лист	Листов		
Разраб.		Масленникова			05/21		П	7	11		
Н.контр.		Масленникова			05/21	Дворовой фасад	Масленникова Елизавета Валерьевна leon-1@mail.ru				



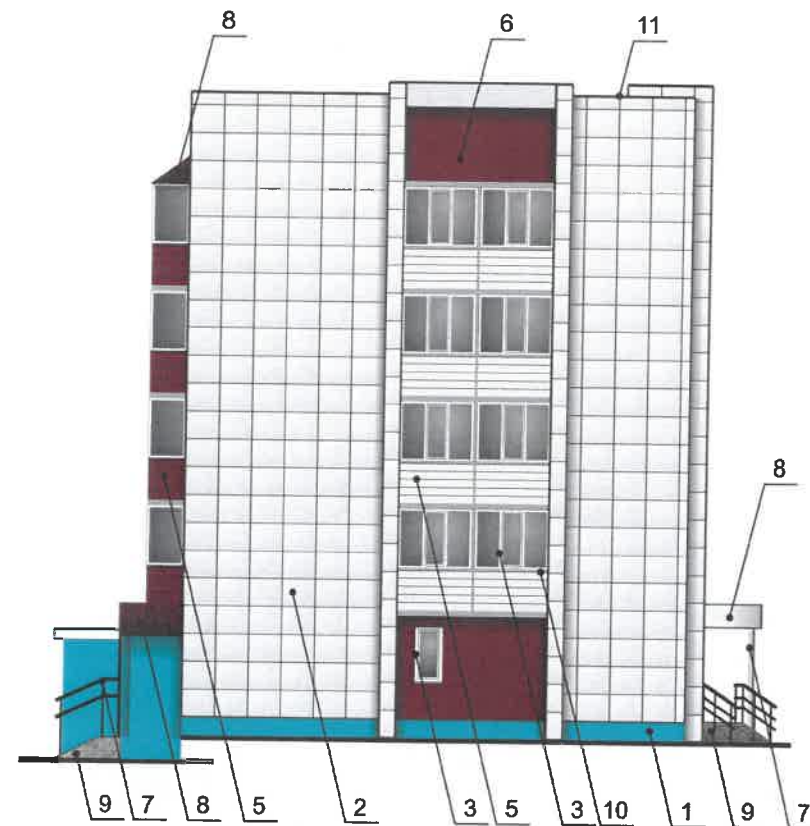
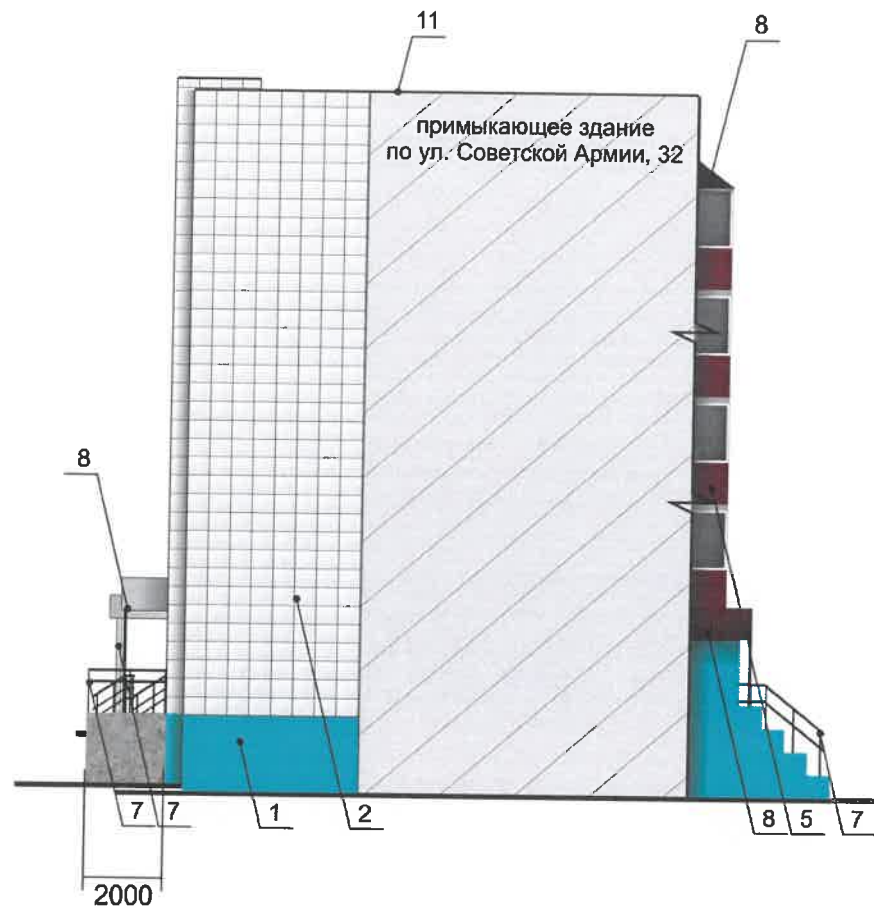

СОГЛАСОВАНО  
 1<sup>й</sup> заместитель начальника ДГА  
 г. Перми главный архитектор  
 Д.Ю. Лапшин  
 2011

Условные обозначения

1 - выноска и номер позиции, согласно ведомости отделки фасадов (лист 1)

ПРИМЕЧАНИЕ

1. Условия устройства и переустройства входных групп см. лист 4.
2. Условия размещения дополнительного оборудования см. лист 5.

						05/21 - 26			
						Колерный паспорт объекта капитального строительства по ул. Мира, 26, Индустриального района, г. Перми.			
Изм.	Кол.уч.	Лист	Недок.	Подпись	Дата	5и этажный многоквартирный жилой дом	Стадия	Лист	Листов
Разраб.		Масленникова		<i>[Signature]</i>	05/21			П	8
Н.контр.		Масленникова		<i>[Signature]</i>	05/21	Боковые фасады	Масленникова Елизавета Валерьевна leon-1@mail.ru		



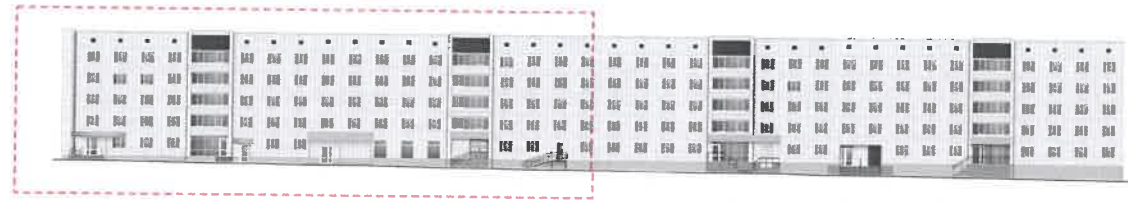

Управление архитектуры и городского дизайна  
ДГА администрации г.Перми  
СООТВЕТСТВУЕТ АРХИТЕКТУРНОМУ  
ОБЛИКУ ГОРОДА ПЕРМИ  
«10» 06.2015  
Курасов С.А. Подпись

Ведомость средств размещения информации, рекламных конструкций

№	тип объекта, материал, способы крепления	цвет (с указанием RAL)	наличие подсветки
1.	Вывеска - объемные буквы и/или логотип без подложки, на металлических направляющих в цвет фасада. Металл, пластик, пленки.	Фирменные цвета	Внешняя или внутренняя, светодиодами
2.	Вывеска - объемные буквы и /или логотипы без подложки на металлических направляющих на козырьке. Металл, пластик, пленки.	Фирменные цвета	Внешняя или внутренняя, светодиодами
3.	Вывеска - объемные буквы и /или логотипы без подложки на металлических направляющих на балконном ограждении. Металл, пластик, пленки.	Фирменные цвета	Внешняя или внутренняя, светодиодами
4.	Информационная табличка (режимник). Одиночная или модульная. Оргстекло, пластик, металл	Фирменные цвета	Внешняя или внутренняя, светодиодами
5.	Указатель с наименованием улицы и номером дома (здания) (600x300 мм). Оргстекло, пластик, металл	Синий: R-(0), G-(20), B-(120) белый	Возможна подсветка.

- Условия размещения средств размещения информации, рекламных конструкций**
1. Место размещения информации располагаются относительно условной прямой линии – единой горизонтальной оси. Местоположение оси на фасаде определяется как половина расстояния между верхним и нижним архитектурным элементом (окна, наличники, карниз, фриз и др.), выделяющимся (западающим, выступающим) из плоскости стены.
  2. Размещение вывесок и рекламных конструкций должно осуществляться в границах места допустимого размещения средств размещения информации, рекламных конструкций, установленных данным колерным паспортом объектом капитального строительства.
  3. Размещение вывесок по отношению друг к другу, их конфигурация, наполненность информацией должны соответствовать колерному паспорту к вывескам, их размещению и эксплуатации.
  4. В случае, если планируемые к размещению вывески не соответствуют действующему колерному паспорту, требуется внесение изменений в колерный паспорт путем разработки нового колерного паспорта.
  5. Максимальный размер информационных табличек – 0,5 м x 0,7 м.
  6. Узел крепления каждого типа объекта информации разрабатывается отдельным рабочим проектом.
  7. В случае размещения рекламной конструкции на фасаде здания, строения, сооружения, такая конструкция должна быть отражена в составе нового колерного паспорта, а ее размещение должно осуществляться в соответствии с действующим порядком установки эксплуатации рекламных конструкций на территории города Перми, утвержденным решением пермской городской Думы, с последующим получением на установку и эксплуатацию рекламной конструкции в установленном порядке.
  8. В случае возникновения спорных ситуаций с другими организациями в отношении мест размещения нестандартных вывесок (расположенных не в границах занимаемого помещения), регулирование конфликта и окончательное решение по размещению вывесок той или иной претендующей организации, в соответствии с положениями Жилищного кодекса Российской Федерации, должно приниматься на собрании собственников помещений в многоквартирном доме.
  9. Размещение вывесок, перекрывающих оконные проемы, а также расположенных на балконах зданий и сооружений должно быть согласовано с собственниками помещений, к которым относится балкон и данный оконный проем.

Условные обозначения

- единая горизонтальная ось средств размещения информации
- место допустимого размещения средств размещения информации, рекламных конструкций
- 1 - выноска и номер позиции, согласно ведомости средств размещения информации, рекламных конструкций

						05/21 - 26			
						Колерный паспорт объекта капитального строительства по ул. Мира, 26, Индустриального района, г. Перми.			
Изм.	Кол.уч.	Лист	Недок	Подпись	Дата	5и этажный многоквартирный жилой дом	Стадия	Лист	Листов
	Разраб.	Масленникова			05/21		П	9	11
	Н.контр.	Масленникова			05/21	Размещение средств размещения информации, рекламных конструкций. Главный фасад	Масленникова Елизавета Валерьевна leon-1@mail.ru		



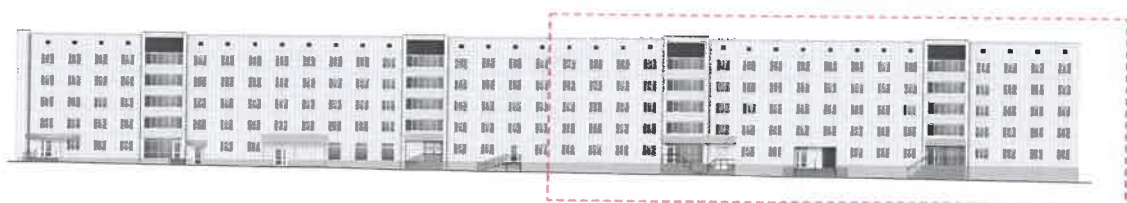

Узел крепления вывески



- 1 - стена здания (кирпичная кладка)
- 2 - бетонная фасадная плитка
- 3 - анкерный болт D10 L150
- 4 - металлоконструкция 200x200 мм
- 5 - объемная буква с подсветкой

Условные обозначения

- единая горизонтальная ось средств размещения информации
- место допустимого размещения средств размещения информации, рекламных конструкций
- 1 - выноска и номер позиции, согласно ведомости средств размещения информации, рекламных конструкций

Схемы компоновки объемных букв и/или логотипов, относительно оси и места размещения средств размещения информации

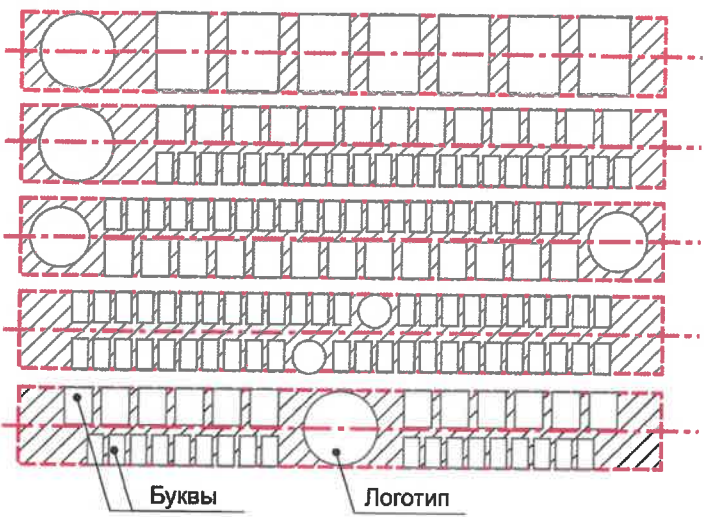

Буквы Логотип

Пример сгруппированных модульных табличек

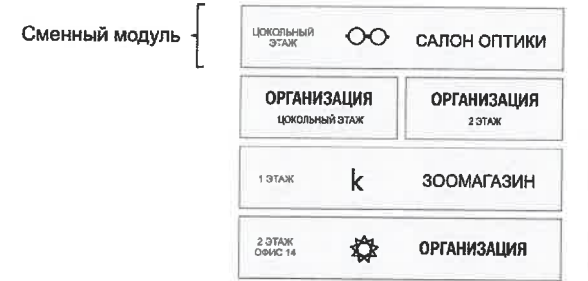

Управление архитектуры и городского дизайна  
ДГА администрации г.Перми  
СООТВЕТСТВУЕТ АРХИТЕКТУРНОМУ  
ОБЛИКУ ГОРОДА ПЕРМИ

«10» 05/2017  
Карасев С.А. Подпись

						05/21 - 26			
						Колерный паспорт объекта капитального строительства по ул. Мира, 26, Индустриального района, г. Перми.			
Изм.	Кол.уч	Лист	Недок	Подпись	Дата	5и этажный многоквартирный жилой дом	Стадия	Лист	Листов
Разраб.				Масленникова	05/21		П	10	11
Н.контр.				Масленникова	05/21	Размещение средств размещения информации, рекламных конструкций. Главный фасад	Масленникова Елизавета Валерьевна leon-1@mail.ru		



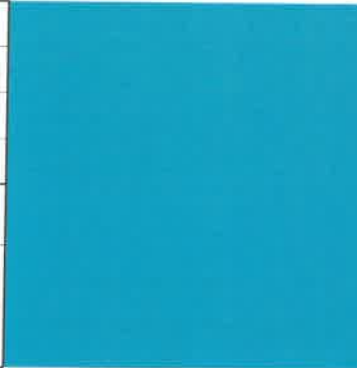

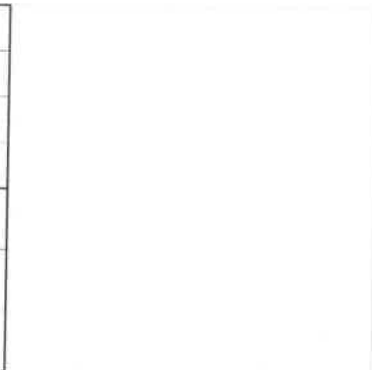
1	координаты цвета RAL 6027	C:	60	
		M:	0	
		Y:	30	
		K:	0	
		R:	129	
		G:	192	
B:	187			

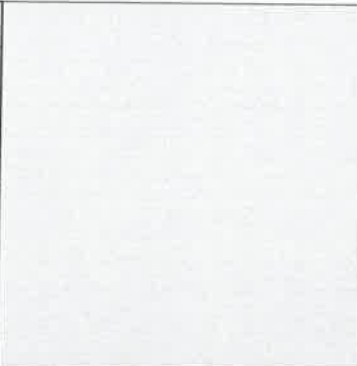
3, 5, 10	координаты цвета RAL 9003	C:	0	
		M:	0	
		Y:	0	
		K:	0	
		R:	255	
		G:	255	
B:	255			

2, 7	координаты цвета RAL 9002	C:	5	
		M:	0	
		Y:	10	
		K:	10	
		R:	221	
		G:	222	
B:	212			

7, 9	координаты цвета RAL 9005	C:	100	
		M:	100	
		Y:	100	
		K:	95	
		R:	10	
		G:	10	
B:	13			



4	координаты цвета RAL 8016	C:	40	
		M:	80	
		Y:	80	
		K:	80	
		R:	76	
		G:	47	
B:	38			

8	координаты цвета RAL 9006	C:	0	
		M:	0	
		Y:	0	
		K:	40	
		R:	165	
		G:	168	
B:	166			

5, 6, 8	координаты цвета RAL 3004	C:	20	
		M:	100	
		Y:	100	
		K:	60	
		R:	112	
		G:	31	
B:	41			

9	координаты цвета RAL 7037	C:	30	
		M:	20	
		Y:	20	
		K:	40	
		R:	124	
		G:	127	
B:	126			

010. СОГЛАСОВАНО  
1<sup>й</sup> заместитель начальника ДГА  
г. Перми - главный архитектор  
Д.Ю. Лапшин  
20.05.21

						05/21 - 26			
						Колерный паспорт объекта капитального строительства по ул. Мира, 26, Индустриального района, г. Перми.			
Изм.	Кол.уч.	Лист	Недок	Подпись	Дата	5и этажный многоквартирный жилой дом	Стадия	Лист	Листов
	Разраб.	Масленникова			05/21		П	11	11
	Н.контр.	Масленникова			05/21	Эталоны колеров.	Масленникова Елизавета Валерьевна leon-1@mail.ru		