



Индивидуальный предприниматель
ИП Герман Лариса Леонидовна

№ 059-22-01-26-2799 от 18.06.2021

Номер и дата входящего заявления о согласовании колерного паспорта

ПАСПОРТ ВНЕШНЕГО ОБЛИКА ОБЪЕКТА КАПИТАЛЬНОГО СТРОИТЕЛЬСТВА (КОЛЕРНЫЙ ПАСПОРТ)

АДРЕС ОБЪЕКТА: город Пермь, административный район Кировский,
улица Псковская, здание (строение) № 1.

шифр 2021-ИПГ-009-КПФ

ПЕРМЬ 2021 г.

Ведомость чертежей

ЛИСТ	НАИМЕНОВАНИЕ	ПРИМЕЧАНИЯ
1-2	Общие данные	
3	Существующее состояние фасадов (фотофиксация)	
4	Главный фасад по ул.Заборная	
5	Боковой фасад по ул.Псковская	
6	Дворовой фасад	
7	Боковой фасад	
8	Размещение средств размещения информации, рекламных конструкций. Главный фасад по ул.Заборная	
9	Размещение средств размещения информации, рекламных конструкций. Боковой фасад по ул.Псковская	
10	Архитектурно-художественная подсветка. Главный фасад по ул.Заборная	
11	Архитектурно-художественная подсветка. Боковой фасад по ул.Псковская	
12	Эталоны колеров	

Пояснительная записка

Объект капитального строительства - одноэтажное нежилое здание, расположенное по адресу ул.Псковская, 1 в Кировском районе г. Перми.

Год постройки и ввода в эксплуатацию: 2021 год.

Ранее разработанные колерные паспорта: не разрабатывались.

Нахождение в границах зон объектов культурного наследия: нет.

В плане здание прямоугольной конфигурации.

Основные вертикальные несущие элементы здания - колонны. Наружные стены - сэндвич-панели.

Кровля плоская.

Настоящим колерным паспортом:

Уточняются виды и места размещения средств размещения информации, рекламных конструкций.

В соответствии с Градостроительным кодексом Российской Федерации, решением Пермской городской Думы от 15.12.2020 № 277 «Об утверждении Правил благоустройства территории города Перми» и постановлением администрации города Перми от 22.02.2017 № 130 «Об утверждении формы и Порядка согласования паспорта внешнего облика объекта капитального строительства (колерного паспорта)» проекты колерных паспортов либо проекты изменений в колерные паспорта не являются разрешительной документацией на строительство, реконструкцию объекта капитального строительства; не являются правовым основанием на устройство пристроек, навесов, козырьков.

Предметом согласования данного колерного паспорта являются: принятые цветовые решения элементов фасада, применяемые материалы существующего объекта недвижимости, а также определение возможных типов размещения средств размещения информации на нем. Средства размещения информации, рекламные конструкции, не соответствующие типу и местам их возможного размещения, подлежат демонтажу.

Ведомость отделки фасадов

ПОЗ	ЭЛЕМЕНТ ФАСАДА	ЭТАЛОН КОЛЕРА	ОБОЗНАЧЕНИЕ	ВИД ОТДЕЛКИ	ПРИМ.
1	Цоколь		RAL 7024	Композитные панели	
2	Основное поле стен		RAL 9002	Сэндвич панели	
3	Поле стен входной группы, опоры		RAL 7038	Композитные панели	
4	Переплеты окон, витражи		RAL 9003 RAL 7038	Металлопластик. Стеклопакеты. Алюминиевый профиль	
5	Дверные блоки		RAL 9003 RAL 7038	Металлопластик. Стеклопакеты. Алюминиевый профиль	
6	Дверные блоки		RAL 7038	Металл с покраской атмосферостойкой краской	
7	Ограждение крылец, лестниц			Хромированная сталь	
8	Козырек		RAL 7005	Профилированные металлические листы	
9	Площадка разгрузки		RAL 7037	Металл с покраской атмосферостойкой краской	
10	Площадки, лестницы, пандус		RAL 7037	Штукатурка. Покраска.	
11	Отливы, водосточные трубы		RAL 9003	Оцинкованная сталь с полимерным покрытием	
12	Металлоконструкции, стойки, козырьки		RAL 7038	Металл с покраской атмосферостойкой краской	
13	Фриз, декоративный элемент		RAL 6037	Композитные панели	
14	Пристрой для центральной холодильной машины		RAL 7005	Профилированные металлические листы	

СОГЛАСОВАНО
1^й заместитель начальника ДГА
г. Перми - главный архитектор
Д.Ю. Лапшин
"25" 06 2021г.

2021-ИПГ-009-КПФ					
Колерный паспорт объекта капитального строительства по улице Псковская, здание (строение) № 1, Кировского района, города Перми.					
Изм.	Кол.уч	Лист	№ док	Подп.	Дата
Разраб.	Герман			<i>[Подпись]</i>	06.21
Нежилое здание				Стадия	Лист
				П	1
				Листов	12
Общие данные (продолжение)				ИП Герман Л.Л. ОГРНИП 311590627900013	
Н.контр.	Валетов			<i>[Подпись]</i>	06.21

Ситуационный план

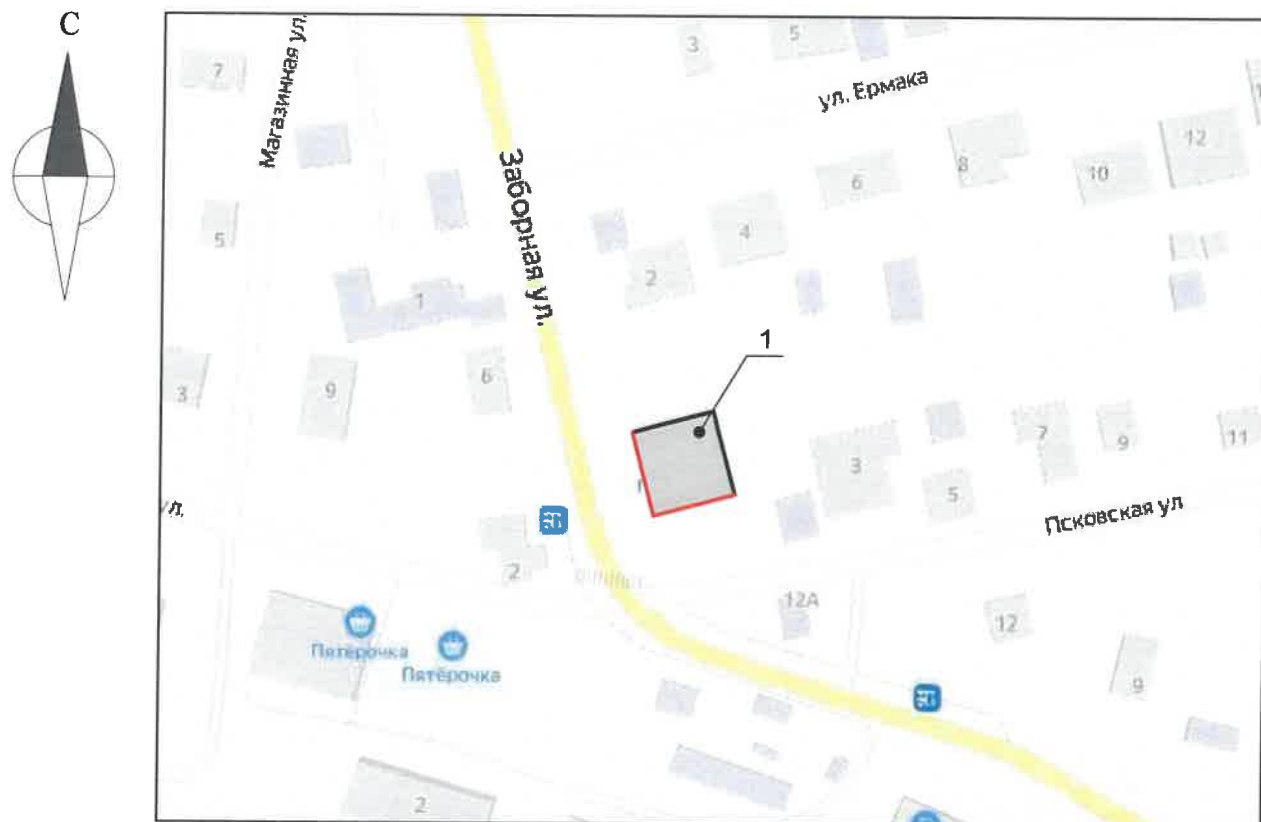

Условные обозначения

1 - Нежилое здание по улице Псковская, 1 в Кировском районе города Перми.

— - Фасады с местами размещения средств размещения информации, рекламных конструкций.

ИНСТРУКЦИЯ

о порядке производства работ, связанных с окраской фасадов и всех наружных частей зданий, сооружений, строений, расположенных на территории города Перми.

1. Окраска (отделка) фасадов и всех наружных частей зданий, сооружений, строений, расположенных на территории города Перми, может производиться лишь на основании паспорта внешнего облика объекта капитального строительства (колерного паспорта), согласованного с департаментом градостроительства и архитектуры администрации г. Перми (далее - ДГА).

2. До начала процесса окраски (отделки) здания или какого-либо сооружения должны быть произведены работы по капитальному ремонту всех без исключения его наружных частей, подлежащих окраске.

3. До начала ремонта зданий, имеющих газосветовую рекламу, сообщить рекламораспространителю о предстоящих работах на фасаде здания с целью сохранения вывесок либо их демонтажа.

4. Полуразрушенные и разрушенные архитектурные художественно-скульптурные элементы фасада: карнизы, фризы, колонны, пилястры, сандрики, кронштейны, обрамления проемов, различные лепные украшения, барельефы, мозаика, художественная роспись и т.п. подлежат обязательному восстановлению в своем первоначальном виде. Категорически запрещается производить окраску здания без предварительного восстановления указанных элементов декора фасада.

5. Металлические поверхности отдельных элементов фасада: чугунные решетки, ограждения балконов и лестниц, элементы входных групп, двери, кронштейны и прочие архитектурно-художественные элементы фасада перед окраской очищаются от грязи, ржавчины, старой краски и покрываются вновь атмосферостойкой краской для металлических поверхностей.

6. В соответствии с выданными образцами цвета (колерами) на окраску (отделку) здания организация, производящая ремонт здания, составляет пробные образцы цвета, которые наносятся на подготовленную для покраски поверхность стены в уровне 1-го этажа здания (не выше 1,5 метров от земли).

7. Проверку и согласование пробного образца цвета (выкрас колера) производит уполномоченный представитель ДГА. Без указанных проверки и согласования производить окраску (отделку) фасадов здания категорически запрещается.

8. Домууправления, организации и учреждения, производящие окраску (отделку) и связанный с нею ремонт фасадов здания, несут ответственность за выполнение настоящей инструкции и могут быть привлечены к административной ответственности за ее нарушение в соответствии со статьей 6.8.2 «Нарушение требований к внешнему виду фасадов зданий, строений, сооружений» Закона Пермского края от 06.04.2015 № 460-ПК «Об административных правонарушениях в Пермском крае».

9. По всем вопросам, связанным с производством работ, необходимо обращаться в ДГА по адресу: г. Пермь, ул. Сибирская, 15, каб. 315, тел. 212-76-98.

Ведомость ссылочных и прилагаемых документов

Обозначение	Наименование	Примечание
Ссылочные документы		
Решение Пермской городской Думы от 15.12.2020 №277	Об утверждении Правил благоустройства территории города Перми	
Постановление администрации г. Перми от 22.02.2017 №130	Об утверждении формы и Порядка согласования паспорта внешнего облика объекта капитального строительства (колерного паспорта)	

						2021-ИПГ-009-КПФ			
						Колерный паспорт объекта капитального строительства по улице Псковская, здание (строение) № 1, Кировского района, города Перми.			
Изм.	Кол.уч.	Лист	№ док.	Подп.	Дата	Нежилое здание	Стадия	Лист	Листов
Разраб.		Герман		<i>[подпись]</i>	06.21			П	2
Н.контр.		Валетов		<i>[подпись]</i>	06.21	Общие данные (продолжение)	ИП Герман Л.Л. ОГРНИП 311590627900013		

Главный фасад по ул.Заборная



Боковой фасад по ул.Псковская



Боковой фасад по ул.Псковская



Дворовой фасад



Боковой фасад по ул.Псковская



Главный фасад по ул.Заборная



						2021-ИПГ-009-КПФ			
						Колерный паспорт объекта капитального строительства по улице Псковская, здание (строение) № 1, Кировского района, города Перми.			
Изм.	Кол.уч	Лист	№ док	Подп.	Дата	Нежилое здание	Стадия	Лист	Листов
Разраб.		Герман		<i>[Signature]</i>	06.21		П	3	
Н.контр.		Валетов		<i>[Signature]</i>	06.21	Фотофиксация	ИП Герман Л.Л. ОГРНИП 311590627900013		

Главный фасад по ул. Заборная

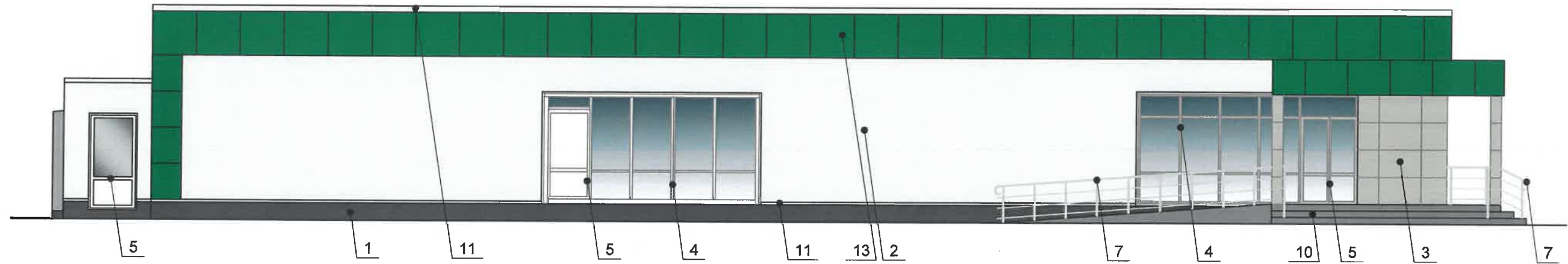



СОГЛАСОВАНО
1^й заместитель начальника ДГА
г. Перми - главный архитектор
Д.Ю. Лапшин
2021г.

ПРИМЕЧАНИЕ:

1. В случае, если наружные лестницы при дополнительно устроенных входах в общественные помещения здания выходят за границы предоставленного земельного участка и красные линии квартала, то устройство дополнительных или переустройство существующих входных групп требует получения разрешения в установленном порядке;
2. В случае устройства или переустройства (перепланировки, ремонта, реконструкции) помещений общественного назначения, их входных групп в обязательном порядке должны быть предусмотрены мероприятия по обеспечению доступности данных помещений для маломобильных групп населения, включая инвалидов, использующих кресла-коляски и собак-проводников (далее-МГН) в соответствии с требованиями СП 59.13330.2016 Свод правил. Доступность зданий и сооружений для маломобильных групп населения. Данный свод правил касается функционально-планировочных элементов зданий и сооружений, их участков или отдельных помещений, доступных для МГН (входные узлы, коммуникации, пути эвакуации, помещения и зоны обслуживания, а также их информационное и инженерное обустройство). В частности, лестницы при входах в общественные помещения должны дублироваться пандусами с уклоном не более 1:20 (5%) или иными средствами подъема (подъемные платформы, лифты и т.д.). Согласно вышеуказанному Своду правил наружные лестницы и пандусы должны иметь поручни с учетом технических требований к опорным стационарным устройствам по ГОСТ Р 51261; размеры входной площадки при открывании дверей наружу должны быть не менее 1,4 x 2,0 или 1,5 x 1,85; размеры входной площадки с пандусом не менее 2,2 x 2,2 м.

Условные обозначения:

 1 - выноска и номер позиции согласно Ведомости отделки фасадов на листе 1

						2021-ИПГ-009-КПФ			
						Колерный паспорт объекта капитального строительства по улице Псковская, здание (строение) № 1, Кировского района, города Перми.			
Изм.	Кол.уч.	Лист	№ док.	Подп.	Дата	Нежилое здание	Стадия	Лист	Листов
Разраб.	Герман				06.21		П	4	
Н.контр.	Валетов				06.21	Главный фасад по ул. Заборная	ИП Герман Л.Л. ОГРНИП 311590627900013		

Боковой фасад по ул.Псковская

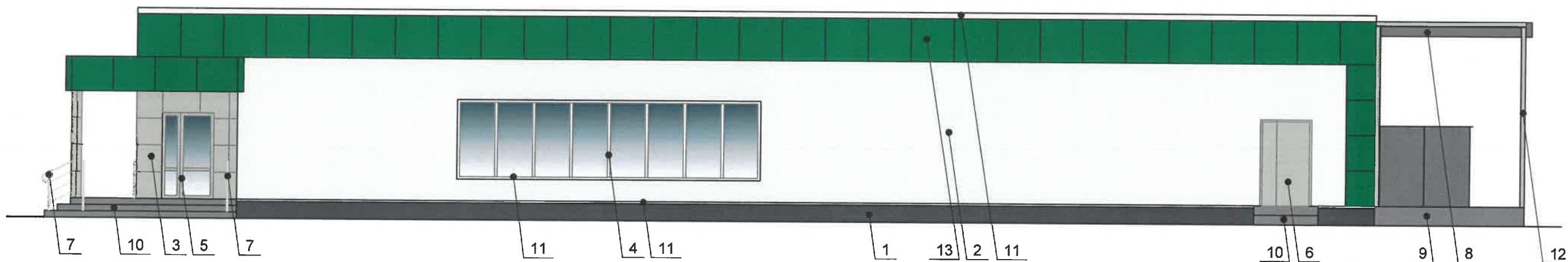

СОГЛАСОВАНО
 1^й заместитель начальника ДГА
 г. Перми - главный архитектор
 Д.Ю. Лапшин
 25.06.2021 г.

Условные обозначения:

1 - выноска и номер позиции согласно Ведомости отделки фасадов на листе 1

						2021-ИПГ-009-КПФ			
						Коперный паспорт объекта капитального строительства по улице Псковская, здание (строение) № 1, Кировского района, города Перми.			
Изм.	Кол.уч	Лист	№ док.	Подп.	Дата	Нежилое здание	Стадия	Лист	Листов
Разраб.		Герман		<i>[Signature]</i>	06.21		П	5	
						Боковой фасад по ул.Псковская	ИП Герман Л.Л. ОГРНИП 311590627900013		
Н.контр.		Валетов		<i>[Signature]</i>	06.21				

Дворовой фасад

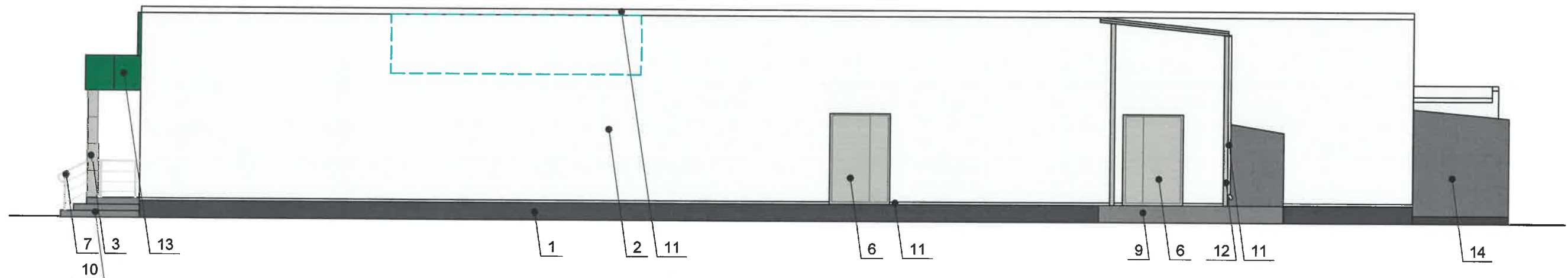

ПРИМЕЧАНИЕ:

- Дополнительное оборудование - размещаемые на фасадах здания, строения, сооружения системы технического обеспечения эксплуатации зданий, строений, сооружений (наружные блоки систем кондиционирования и вентиляции, маскирующие ограждения (экраны, решетки), вентиляционные трубопроводы, антенны, видеочамеры наружного наблюдения, электрощиты, кабельные линии, иное подобное оборудование), защитные устройства (решетки, рольставни), почтовые ящики, часы, банкоматы, элементы архитектурно-художественной подсветки, флагштоки и иное оборудование.
- Размещение дополнительного оборудования, дополнительных элементов и устройств на фасадах объектов капитального строительства допускается при соблюдении следующих условий:
 - соответствие размещения дополнительного оборудования архитектурному решению фасадов, предусмотренному проектной документацией, в соответствии с которой осуществлено строительство (реконструкция) Объекта, с привязкой к единой (вертикальной, горизонтальной) системе осей фасадов;
 - единая горизонтальная ось - условная прямая линия. Определяется как половина расстояния между верхним и нижним архитектурным элементом (окна, наличники, карниз, фриз и другие), выделяющимся (западающим, выступающим) из плоскости стены;
 - единая вертикальная ось - условная прямая линия. Определяется как половина расстояния между границами одного архитектурного элемента (окна, двери, колонны) либо между двумя архитектурными элементами (окна, двери, колонны);
 - комплексное решение размещения оборудования - единое архитектурное и цветовое решение (в том числе размер, форма, материал);
 - размещение дополнительного оборудования на архитектурных деталях, элементах декора, поверхностях с ценной архитектурной отделкой, а также крепление, ведущее к повреждению архитектурных поверхностей, не допускаются
- Размещение дополнительного оборудования не должно нарушать законные интересы собственников жилых помещений в непосредственной близости с оборудованием.
- Внешние блоки кондиционирования закрываются декоративными экранами в цвет фасада.

СОГЛАСОВАНО
1^й заместитель начальника ДГА
г. Перми - главный архитектор
Д.Ю. Лапшин
25.06.2021 г.

Условные обозначения:

- выноска и номер позиции согласно Ведомости отделки фасадов на листе 1
- место размещения дополнительного оборудования



						2021-ИПГ-009-КПФ			
						Колерный паспорт объекта капитального строительства по улице Псковская, здание (строение) № 1, Кировского района, города Перми.			
Изм.	Кол.уч	Лист	№ док	Подп.	Дата	Нежилое здание	Стадия	Лист	Листов
Разраб.	Герман				06.21		П	6	
Н.контр.	Валетов				06.21	Дворовой фасад	ИП Герман Л.Л. ОГРНИП 311590627900013		

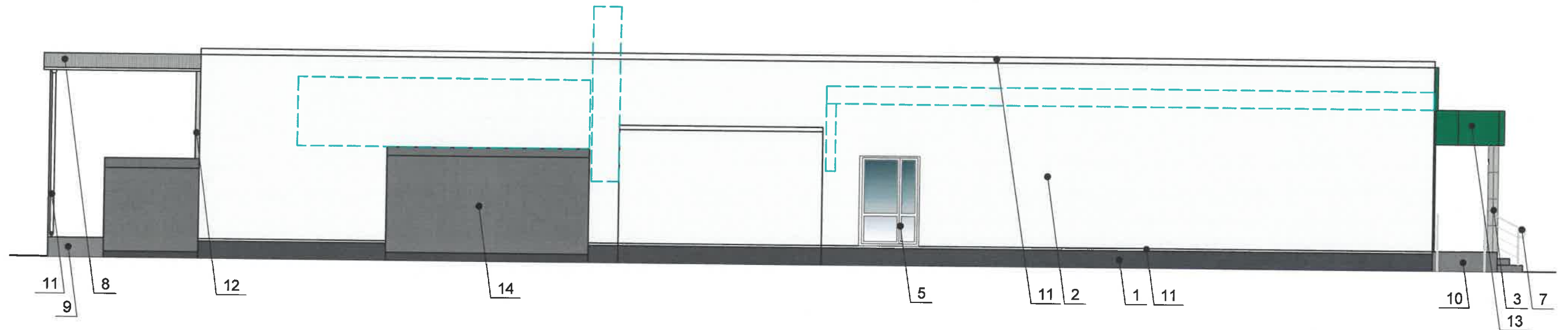

Боковой фасад



СОГЛАСОВАНО
 1^й заместитель начальника ДГА
 г. Перми - главный архитектор
 Д.Ю. Лапшин
 25.06.2021г.

Условные обозначения:

-  - выноска и номер позиции согласно Ведомости отделки фасадов на листе 1
-  - место размещения дополнительного оборудования

						2021-ИПГ-009-КПФ			
						Колерный паспорт объекта капитального строительства по улице Псковская, здание (строение) № 1, Кировского района, города Перми.			
Изм.	Кол.уч.	Лист	№ док.	Подп.	Дата	Нежилое здание	Стадия	Лист	Листов
Разраб.		Герман			06.21		П	7	
Н.контр.		Валетов			06.21	Боковой фасад	ИП Герман Л.Л. ОГРНИП 311590627900013		

Главный фасад по ул. Заборная



Управление архитектуры и городского дизайна
ДГА администрации г.Перми
СООТВЕТСТВУЕТ АРХИТЕКТУРНОМУ
ОБЛИКУ ГОРОДА ПЕРМИ
« 25 окт 2021 »
Подпись *Бресано С.В.*

Ведомость средств размещения информации, рекламных конструкций

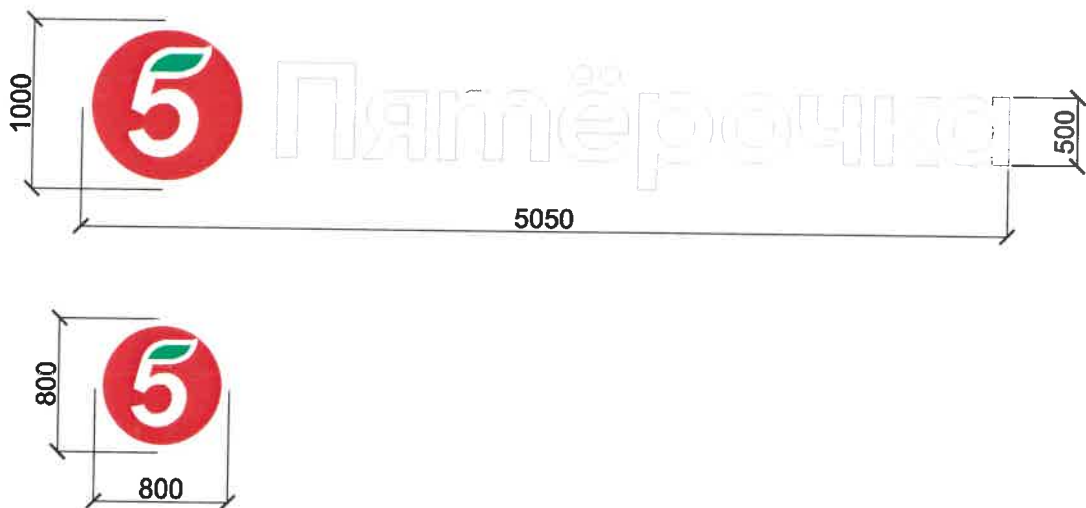

ПОЗ.	Тип объекта, материал, способы крепления	Цвет (с указанием RAL)	Наличие подсветки
1	Вывеска - объемные буквы и/или логотипы без подложки на металлических направляющих на фризе. Металл, пластик, оргстекло.	Фирменные цвета	Внешняя или внутренняя, светодиодами
2	Информационная табличка (режимник). Одиночная (500x700). Оргстекло, металл, пластик, пленки.	Фирменные цвета	Без подсветки
3	Указатель с наименованием улицы и номером дома (здания) (пункт 11.4.2 решения Пермской городской Думы от 15.12.2020 № 277). Металл, пластик.	Синий: (R-(0), G-(20), B-(120), белый	Возможна внутренняя подсветка
4	Информация - не сплошная пленочная аппликация в виде текста или контурного изображения на стекле. Площадь выклейки - не более 30% от площади одного поля остекления. Самоклеящиеся пленки по стеклу или Вывеска - панно (постер или световой короб), размещенное в оконном проеме за стеклом. Площадь панно - не более 50% от площади одного поля остекления. Металл, пластик, пленки	Фирменные цвета	Возможна подсветка

Условные обозначения:

- 1 - Выноска и номер позиции согласно Ведомости средств размещения информации, рекламных конструкций
- Место допустимого размещения средств размещения информации, рекламных конструкций
- Ось размещения средств размещения информации, рекламных конструкций

						2021-ИПГ-009-КПФ			
						Колерный паспорт объекта капитального строительства по улице Псковская, здание (строение) № 1, Кировского района, города Перми.			
Изм.	Кол.уч.	Лист	№ док.	Подп.	Дата	Нежилое здание	Стадия	Лист	Листов
Разраб.		Герман		<i>[Signature]</i>	06.21		П	8	
						Размещение средств размещения информации, рекламных конструкций Главный фасад по ул. Заборная	ИП Герман Л.Л. ОГРНИП 311590627900013		
Н.контр.		Валетов		<i>[Signature]</i>	06.21				

Боковой фасад по ул.Псковская

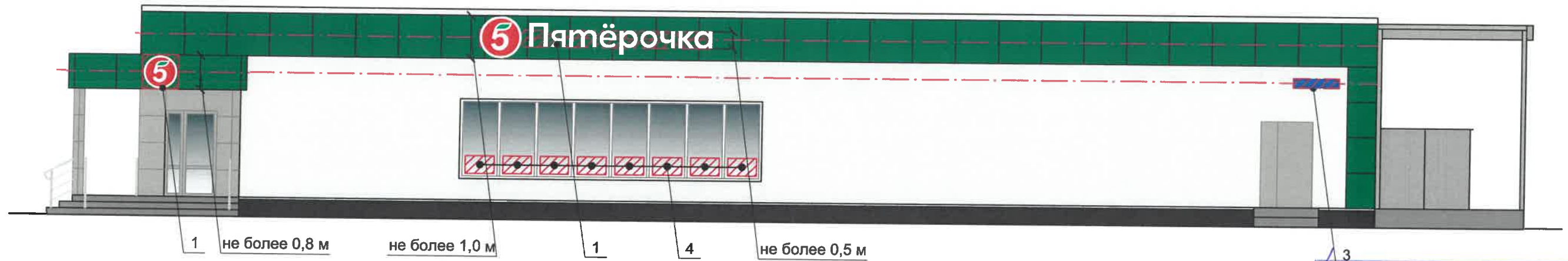

Управление архитектуры и городского дизайна
ДГА администрации г.Перми
СООТВЕТСТВУЕТ АРХИТЕКТУРНОМУ
ОБЛИКУ ГОРОДА ПЕРМИ

Условия размещения средств размещения информации:

1. Место размещения информации располагаются относительно условной прямой линии - единой горизонтальной оси. Местоположение оси на фасаде определяется как половина расстояния между верхним и нижним архитектурным элементом (окна, наличники, карниз, фриз и др.), выделяющимся (западающим, выступающим) из плоскости стены.
2. Размещение вывесок и рекламных конструкций должно осуществляться в границах места допустимого размещения средств размещения информации, рекламных конструкций, установленных данным колерным паспортом объектом капитального строительства.
3. Размещение вывесок по отношению друг к другу, их конфигурация, наполненность информацией должны соответствовать Стандартным требованиям к вывескам, их размещению и эксплуатации (далее - Стандартные требования), утвержденным Решением Пермской городской Думы от 15.12.2020 №277.
4. В случае, если планируемые к размещению вывески не соответствуют Стандартным требованиям и действующему колерному паспорту, требуется внесение изменений в колерный паспорт путем разработки нового колерного паспорта.
5. Максимальный размер информационных табличек - 0,5 м х 0,7 м (пункт 2.13 Стандартных требований).
6. Узел крепления каждого типа объекта информации разрабатывается отдельным рабочим проектом.
7. В случае размещения рекламной конструкции на фасаде здания, строения, сооружения, такая конструкция должна быть отражена в составе нового колерного паспорта, а ее размещение должно осуществляться в соответствии с действующим порядком установки эксплуатации рекламных конструкций на территории города Перми, утвержденным решением пермской городской Думы, с последующим получением на установку и эксплуатацию рекламной конструкции в установленном порядке.
8. В случае возникновения спорных ситуаций с другими организациями в отношении мест размещения нестандартных вывесок, расположенных не в границах занимаемого помещения, регулирование конфликта и окончательное решение по размещению вывесок той или иной претендующей организации в соответствии с положениями Жилищного кодекса Российской Федерации должно приниматься на собрании собственников помещений в многоквартирном доме.

Проект от 25.06.2021

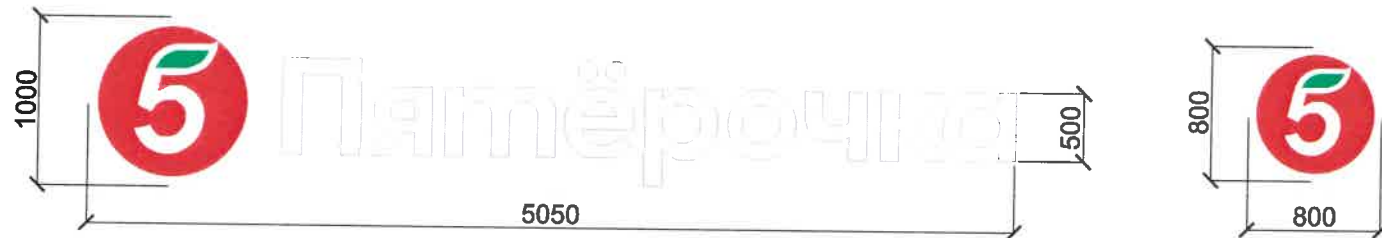

Схемы компоновки объемных букв и/или логотипов, относительно оси и места размещения средств размещения информации

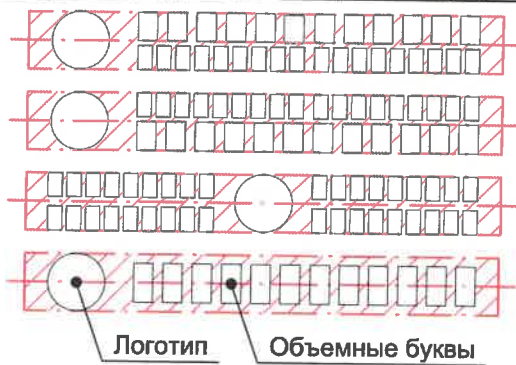

Пример сгруппированных модульных табличек

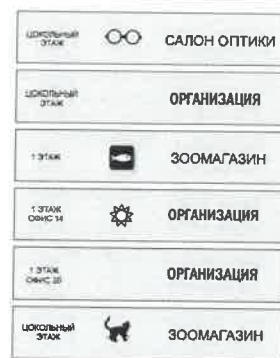

Узел крепления средств размещения информации

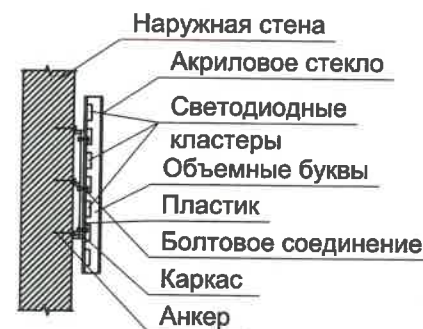

Условные обозначения:



- 1 - Выноска и номер позиции согласно Ведомости средств размещения информации, рекламных конструкций
- ▨ - Место допустимого размещения средств размещения информации, рекламных конструкций
- - Ось размещения средств размещения информации, рекламных конструкций

						2021-ИПГ-009-КПФ			
						Колерный паспорт объекта капитального строительства по улице Псковская, здание (строение) № 1, Кировского района, города Перми.			
Изм.	Кол.уч.	Лист	№ док.	Подп.	Дата	Нежилое здание	Стадия	Лист	Листов
Разраб.	Герман				06.21		П	9	
						Размещение средств размещения информации, рекламных конструкций Боковой фасад по ул.Псковская	ИП Герман Л.Л. ОГРНИП 311590627900013		
Н.контр.	Валетов				06.21				

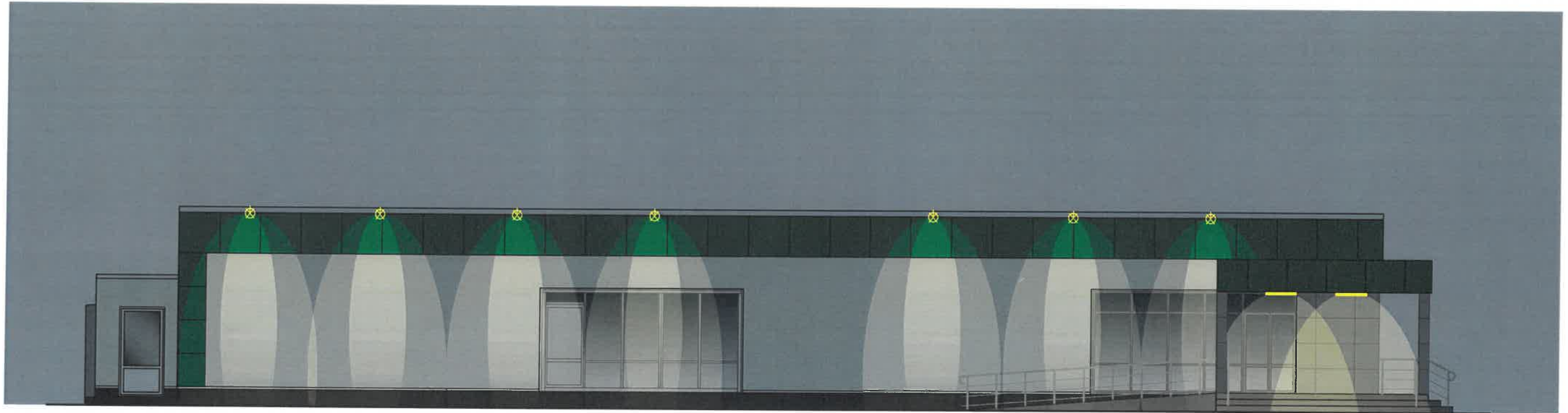
Главный фасад по ул. Заборная





Условные обозначения:

-  - светильник светодиодный трубчатый
-  - компактный светодиодный прожектор

Примечание:

1. Подсветка фасада за счет светодиодных прожекторов, расположенных над фризом, и светодиодных трубчатых светильников, расположенных под козырьком входной группы.
2. Остальная подсветка фасада за счет светящихся вывесок в виде объемных букв и свечения окон и витражей.

СОГЛАСОВАНО
1^й заместитель начальника ДГА
г. Перми - главный архитектор
Д.Ю. Лапшин
25.06.2021г.



Изм.	Кол.уч.	Лист	№ док.	Подп.	Дата	2021-ИПГ-009-КПФ			
Разраб.	Герман				06.21	Колерный паспорт объекта капитального строительства по улице Псковская, здание (строение) № 1, Кировского района, города Перми.			
						Нежилое здание	Стадия	Лист	Листов
							П	10	
Н.контр.	Валетов				06.21	Архитектурно-художественная подсветка Главный фасад по ул. Заборная	ИП Герман Л.Л. ОГРНИП 311590627900013		

Боковой фасад по ул.Псковская





СОГЛАСОВАНО
 1^й заместитель начальника ДГА
 г. Перми - главный архитектор
 Д.Ю. Лапшин
 25.06.2021г.

Условные обозначения:

-  - светильник светодиодный трубчатый
-  - компактный светодиодный прожектор

Примечание:

1. Подсветка фасада за счет светодиодных прожекторов, расположенных над фризом, и светодиодных трубчатых светильников, расположенных под козырьком входной группы.
2. Остальная подсветка фасада за счет светящихся вывесок в виде объемных букв и свечения окон и витражей.

						2021-ИПГ-009-КПФ			
						Колерный паспорт объекта капитального строительства по улице Псковская, здание (строение) № 1, Кировского района, города Перми.			
Изм.	Кол.уч.	Лист	№ док.	Подп.	Дата	Нежилое здание	Стадия	Лист	Листов
Разраб.		Герман			06.21		П	11	
						Архитектурно-художественная подсветка Боковой фасад по ул.Псковская	ИП Герман Л.Л. ОГРНИП 311590627900013		
Н.контр.		Валетов			06.21				

Позиция ведомости отделки фасадов	RAL 9002	C: 5	
		M: 0	
		Y: 10	
		K: 10	
		R: 221	
		G: 222	
		B: 212	
2			

Позиция ведомости отделки фасадов	RAL 7038	C: 30	
		M: 10	
		Y: 20	
		K: 20	
		R: 180	
		G: 184	
		B: 176	
3,4,5,6,12			

Позиция ведомости отделки фасадов	RAL 6037	C: 90	
		M: 0	
		Y: 100	
		K: 0	
		R: 0	
		G: 143	
		B: 57	
13			

Позиция ведомости отделки фасадов	RAL 7037	C: 30	
		M: 20	
		Y: 20	
		K: 40	
		R: 124	
		G: 127	
		B: 126	
9,10			

Позиция ведомости отделки фасадов	RAL 9003	C: 0	
		M: 0	
		Y: 0	
		K: 0	
		R: 244	
		G: 248	
		B: 244	
4,5,11			

Позиция ведомости отделки фасадов	RAL 7024	C: 80	
		M: 60	
		Y: 50	
		K: 40	
		R: 71	
		G: 74	
		B: 80	
1			

Позиция ведомости отделки фасадов	RAL 7005	C: 30	
		M: 10	
		Y: 20	
		K: 60	
		R: 107	
		G: 113	
		B: 111	
8,14			

СОГЛАСОВАНО
 1^й заместитель начальника ДГА
 г. Перми - главный архитектор
 Д.Ю. Лапшин
 28.06.2021г.

						2021-ИПГ-009-КПФ			
						Колерный паспорт объекта капитального строительства по улице Псковская, здание (строение) № 1, Кировского района, города Перми.			
Изм.	Кол.уч.	Лист	№ док.	Подп.	Дата	Нежилое здание	Стадия	Лист	Листов
Разраб.	Герман				06.21		П	12	
Н.контр.	Валетов				06.21	Эталоны колеров	ИП Герман Л.Л. ОГРНИП 311590627900013		