

ООО "ПК"Эксперт"

№ 059-22-01-26-2883 от 23.06.2021

Заказчик: Юрлова Анастасия Николаевна

**ПАСПОРТ ВНЕШНЕГО ОБЛИКА КАПИТАЛЬНОГО СТРОИТЕЛЬСТВА  
(КОЛЕРНЫЙ ПАСПОРТ)**

АДРЕС ОБЪЕКТА: город Пермь, административный район Свердловский, мкр. Новые Ляды ,  
улица Мира, здание (строение)№ 28

011-2021-ОФ

ПЕРМЬ 2021 г.

Ведомость чертежей		
ЛИСТ	НАИМЕНОВАНИЕ	ПРИМЕЧАНИЕ
1	Общие данные (начало)	
2	Общие данные (продолжение)	
3-4	Существующее состояние фасадов (фотофиксация)	
5-7	Главный фасад	
8-10	Дворовой фасад	
11	Боковые фасады здания	
12-13	Размещение средств размещения информации, рекламных конструкций	
14	Эталон колеров	

Ведомость отделки фасада					
ПОЗ.	ЭЛЕМЕНТ ФАСАДА	ЭТАЛОН ЦВЕТА	ОБОЗН.	ВИД ОТДЕЛКИ	ПРИМ.
1	Основное поле стен здания (тип 1)		-	Бетонные панели	
2	Основное поле стен здания (тип 2)		RAL 1013	Окраска по штукатурке	
3	Основное поле стен здания (тип 3)		RAL 9010	Окраска панелей бетонных/бетонных декоративных	
4	Цоколь (тип 1)		RAL 7039	Окраска бетонных панелей	
5	Цоколь (тип 2)		RAL 7039	Окраска по штукатурке	
6	Оконные переплеты, дверные полотна		RAL 9010	Металлопластик	
7	Ступени входной группы		RAL 7036 RAL 3004	Металл, окраска	
8	Козырек входной группы		RAL 7036 серый	Металл/ Битумная черепица "Shinglas"	
9	Ограждение входных групп, стойки		RAL 7036 RAL 3004	Металл, окраска	
10	Снегозадержатели		RAL 3004	Металл, окраска	
11	Опора козырька входных групп в подъезды		RAL 9010	Окраска бетонных панелей	
12	Ступени входной группы подъездов нежилого здания, балконные плиты, перемычки		-	Бетон	
13	Дверное полотно		-	Дерево	
14	Козырек в подъезды, Кровля входных групп		RAL 9010	Окраска бетонных панелей	
15	Козырек входов в нежилые, помещения		RAL 3004	Металл, окраска	
16	Козырек входов в нежилые, помещения		-	Поликарбонат	
17	Ограждение балконов		RAL 9010	Композитный материал на главном фасаде/ Профлист на дворе фасаде	
18	Кровля жилого здания (тип 1) Кровля входной группы		-	Бетонное покрытие с рулонной гидроизоляцией	
19	Кровля здания (тип 2)		RAL 3004	Металлочерепица	
20	Вентиляционные шахты		RAL 9010	Окраска бетонных панелей	
21	Дверное полотно, ящики для оборудования инж. сетей		RAL 7036	Металл, окраска	
22	Отливы/ водосточная система		RAL 9010 RAL 3004	Оцинкованная сталь с полимерным покрытием	
23	Подъемник для МГН		-	Металл	

**Пояснительная записка:**

Объект капитального строительства-5-этажный многоквартирный дом с помещениями административного в торгового назначения на первом этаже по адресу: город Пермь, Свердловский район, мкр. Новые Ляды, улица Мира, 28.

Год постройки и ввода в эксплуатацию -1985 год

Нахождение в зоне объектов культурного наследия-нет;

Ранее разработанные колерные паспорта - не разрабатывались;

В плане здание прямоугольной конфигурации;

Несущие стены: ж.б панель;

Кровля: плоская.

**Настоящим колерным паспортом:**

-определяются виды и места размещения средств размещения информации, рекламных конструкций;

Раздел «Архитектурно-художественная подсветка» не подготавливается.

В соответствии с Градостроительным кодексом Российской Федерации, решением Пермской городской Думы от 15.12.2020 № 277 «Об утверждении Правил благоустройства территории города Перми» и постановлением администрации города Перми от 22.02.2017 № 130 «Об утверждении формы и Порядка согласования паспорта внешнего облика объекта капитального строительства (колерного паспорта)» проекты колерных паспортов либо проекты изменений в колерные паспорта не являются разрешительной документацией на строительство, реконструкцию объекта капитального строительства; не являются правовым основанием на устройство пристроек, навесов, козырьков;

С.О.Ф.  
СОГЛАСОВАНО  
1й заместитель начальника ДГА  
г. Пермь - главный архитектор  
Д.Ю. Лапшин  
2021

011-2021-ОФ					
Колерный паспорт объекта капитального строительства по адресу: город Пермь, Свердловский район, мкр. Новые Ляды, улица Мира, 28					
Изм.	Кол. уч.	Лист	N док.	Подпись	Дата
Разраб.		Аубакирова			06.21
Многоквартирный жилой дом с помещениями общественного назначения					
			Стадия	Лист	Листов
			П	1	14
Общие данные (начало)					
ООО "ПК" Эксперт"					

Инструкция о порядке производства работ, связанных с окраской фасадов и всех наружных частей зданий, сооружений, строений, расположенных на территории города Перми

1. Окраска (отделка) фасадов и всех наружных частей зданий, сооружений, строений, расположенных на территории города Перми, может производиться лишь на основании паспорта внешнего облика объекта капитального строительства (колерного паспорта), согласованного с департаментом градостроительства и архитектуры администрации г. Перми (далее - ДГА).
2. До начала процесса окраски (отделки) здания или какого-либо сооружения должны быть произведены работы по капитальному ремонту всех без исключения его наружных частей, подлежащих окраске.
3. До начала ремонта зданий, имеющих газосветовую рекламу, сообщить рекламораспространителю о предстоящих работах на фасаде здания с целью сохранения вывесок либо их демонтажа.
4. Полуразрушенные и разрушенные архитектурные художественно-скульптурные элементы фасада: карнизы, фризы, колонны, пилястры, сандрики, кронштейны, обрамления проемов, различные лепные украшения, барельефы, мозаика, художественная роспись и т.п. подлежат обязательному восстановлению в своем первоначальном виде. Категорически запрещается производить окраску здания без предварительного восстановления указанных элементов декора фасада.
5. Металлические поверхности отдельных элементов фасада: чугунные решетки, ограждения балконов и лестниц, элементы входных групп, двери, кронштейны и прочие архитектурно-художественные элементы фасада перед окраской очищаются от грязи, ржавчины, старой краски и покрываются вновь атмосферостойкой краской для металлических поверхностей.
6. В соответствии с выданными образцами цвета (колерами) на окраску (отделку) здания организация, производящая ремонт здания, составляет пробные образцы цвета, которые наносятся на подготовленную для покраски поверхность стены в уровне 1-го этажа здания (не выше 1,5 метров от земли).
7. Проверку и согласование пробного образца цвета (выкрас колера) производит уполномоченный представитель ДГА. Без указанных проверки и согласования производить окраску (отделку) фасадов здания категорически запрещается.
8. Домоуправления, организации и учреждения, производящие окраску (отделку) и связанный с нею ремонт фасадов здания, несут ответственность за выполнение настоящей инструкции и могут быть привлечены к административной ответственности за ее нарушение в соответствии со статьей 6.8.2 «Нарушение требований к внешнему виду фасадов зданий, строений, сооружений» Закона Пермского края от 06.04.2015 № 460-ПК «Об административных правонарушениях в Пермском крае».
9. По всем вопросам, связанным с производством работ, необходимо обращаться в ДГА по адресу: г. Пермь, ул. Сибирская, 15, каб. 315, тел. 212-76-98.

Ведомость ссылочных и прилагаемых документов

ОБОЗНАЧЕНИЕ	НАИМЕНОВАНИЕ	ПРИМЕЧАНИЕ
	<u>Ссылочные документы</u>	
Постановление администрации г. Перми от 22.02.2017 г. № 130	"Об утверждении формы и Порядка согласования паспорта внешнего облика объекта капитального строительства (колерного паспорта)"	
Решение Пермской городской Думы г. Перми от 15.12.2020 г. № 277	"Об утверждении правил благоустройства территории города Перми"	

Ситуационный план



Условные обозначения

- 1 - Многоквартирный жилой дом с помещениями общественного назначения по ул. Мира, 28, мкр. Новые Ляды.
- Фасады с местами размещения средств размещения информации, рекламных конструкций

План координационных осей

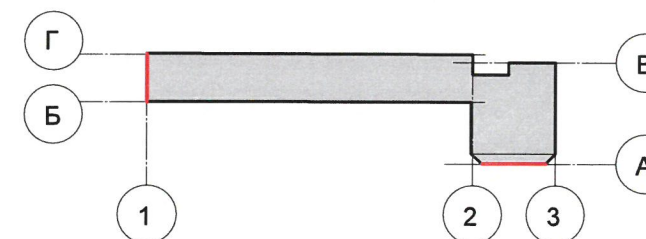

						011-2021-ОФ			
						Колерный паспорт объекта капитального строительства по адресу: город Пермь, Свердловский район, мкр. Новые Ляды, улица Мира, 28			
Изм.	Кол. уч.	Лист	№ док.	Подпись	Дата	Многоквартирный жилой дом с помещениями общественного назначения	Стадия	Лист	Листов
Разраб		Аубакирова			06.21		П	2	
Н. контр.		Марышева			06.21	Общие данные (продолжение)	ООО "ПК" Эксперт"		

Главный фасад



						<b>011-2021-ОФ</b>			
						Колерный паспорт объекта капитального строительства по адресу: город Пермь, Свердловский район, мкр. Новые Ляды, улица Мира, 28			
Изм.	Кол. уч	Лист	N док.	Подпись	Дата	Многоквартирный жилой дом с помещениями общественного назначения	Стадия	Лист	Листов
Разраб		Аубакирова		<i>[Signature]</i>	06.21		П	3	
Н. контр.		Марышева		<i>[Signature]</i>	06.21	Существующее состояние фасадов (фотофиксация)	ООО "ПК" Эксперт"		

Дворовой фасад



Боковой фасад



						<b>011-2021-ОФ</b>			
						Колерный паспорт объекта капитального строительства по адресу: город Пермь, Свердловский район, мкр. Новые Ляды, улица Мира, 28			
Изм.	Кол. уч	Лист	N док.	Подпись	Дата	Многоквартирный жилой дом с помещениями общественного назначения	Стадия	Лист	Листов
Разраб		Аубакирова		<i>[Signature]</i>	06.21		П	4	
Н. контр.		Марышева		<i>[Signature]</i>	06.21	Существующее состояние фасадов (фотофиксация)	ООО "ПК" Эксперт"		



Фрагмент 1

Фрагмент 2

Фрагмент 3

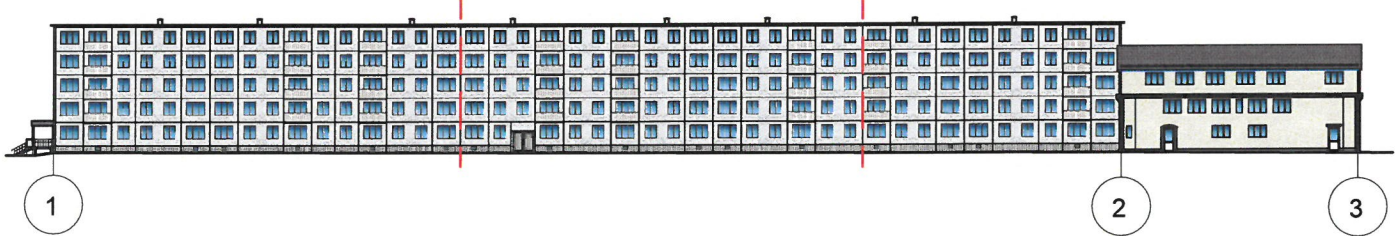

**Условия переустройства входных групп:**

1. В случае, если наружные лестницы при дополнительно устроенных входах в общественные помещения здания выходят за границы предоставленного земельного участка и красные линии квартала, то устройство дополнительных или переустройство существующих входных групп требует получения разрешения в установленном порядке;
2. В случае устройства или переустройства (перепланировки, ремонта, реконструкции) помещений общественного назначения, их входных групп в обязательном порядке должны быть предусмотрены мероприятия по обеспечению доступности данных помещений для маломобильных групп населения, включая инвалидов, использующих кресла-коляски и собак-проводников (далее-МГН) в соответствии с требованиями СП 59.13330.2016 Свод правил. Доступность зданий и сооружений для маломобильных групп населения. Данный свод правил касается функционально-планировочных элементов зданий и сооружений, их участков или отдельных помещений, доступных для МГН (входные узлы, коммуникации, пути эвакуации, помещения и зоны обслуживания, а также их информационное и инженерное обустройство). В частности, лестницы при входах в общественные помещения должны дублироваться пандусами с уклоном не более 1:20 (5%) или иными средствами подъема (подъемные платформы, лифты и т.д.). Согласно вышеуказанному Своду правил наружные лестницы и пандусы должны иметь поручни с учетом технических требований к опорным стационарным устройствам по ГОСТ Р 51261; размеры входной площадки при открывании дверей наружу должны быть не менее 1,4 x 2,0 или 1,5 x 1,85; размеры входной площадки с пандусом не менее 2,2 x 2,2 м.

**Условные обозначения**

- 1 -Выноска и номер позиции согласно Ведомости отделки фасадов на листе 1
- 1 -Условная координационная ось

21.07  
**СОГЛАСОВАНО**  
 1й заместитель начальника ДГА  
 г. Пермь - главный архитектор  
 Д.Ю. Лапшин  
 20.07.21

						<b>011-2021-ОФ</b>			
						Колерный паспорт объекта капитального строительства по адресу: город Пермь, Свердловский район, мкр. Новые Ляды, улица Мира, 28			
Изм.	Кол. уч	Лист	N док.	Подпись	Дата	Многоквартирный жилой дом с помещениями общественного назначения	Стадия	Лист	Листов
Разраб		Аубакирова		<i>[Signature]</i>	06.21		П	5	
Н. контр.		Марышева		<i>[Signature]</i>	06.21	Главный фасад (фрагмент 1)	ООО "ПК" Эксперт"		

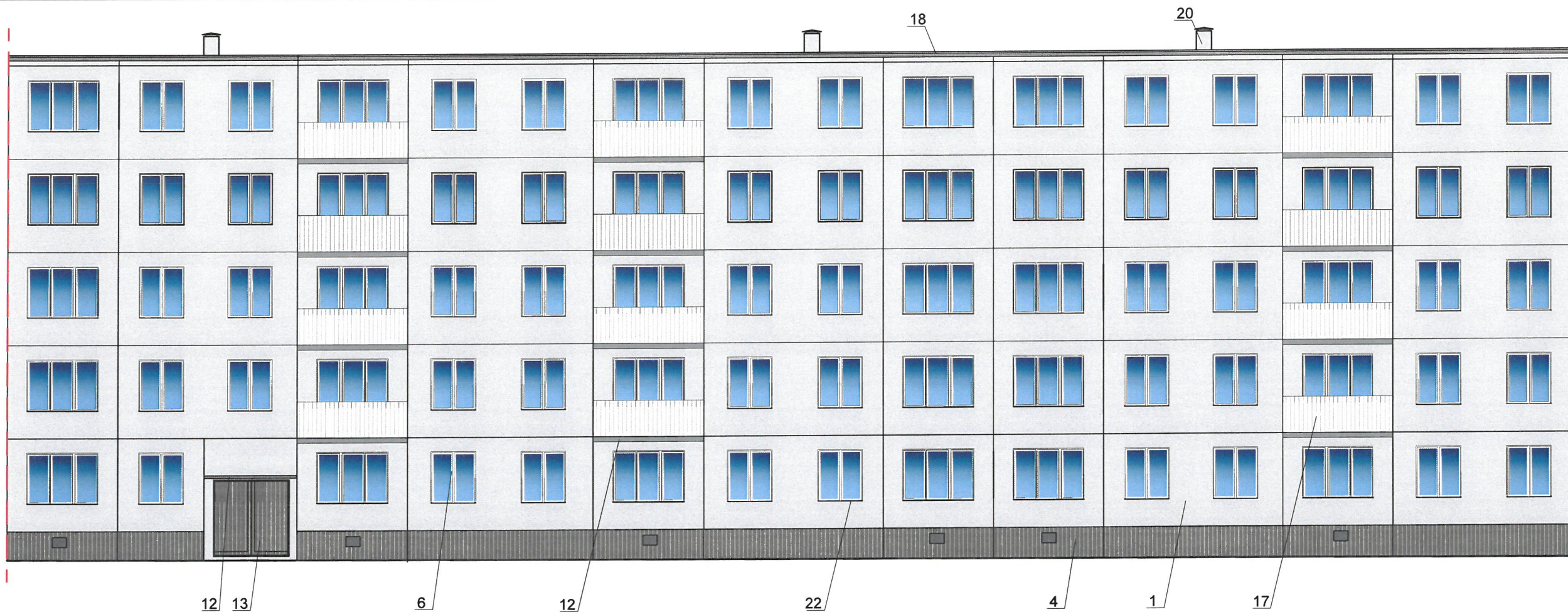

Фрагмент 1

Фрагмент 2

Фрагмент 3



СОГЛАСОВАНО  
 1й заместитель начальника ДГА  
 г. Пермь - главный архитектор  
 Д.Ю. Лапшин  
 20.06.21

Условные обозначения

 -Выноска и номер позиции согласно Ведомости отделки фасадов на листе 1

 -Условная координационная ось

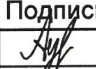
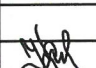
						<b>011-2021-ОФ</b>			
						Колерный паспорт объекта капитального строительства по адресу: город Пермь, Свердловский район, мкр. Новые Ляды, улица Мира, 28			
Изм.	Кол. уч	Лист	N док.	Подпись	Дата	Многоквартирный жилой дом с помещениями общественного назначения	Стадия	Лист	Листов
Разраб		Аубакирова			06.21		П	6	
Н. контр.		Марышева			06.21	Главный фасад (фрагмент 2)	ООО "ПК" Эксперт"		

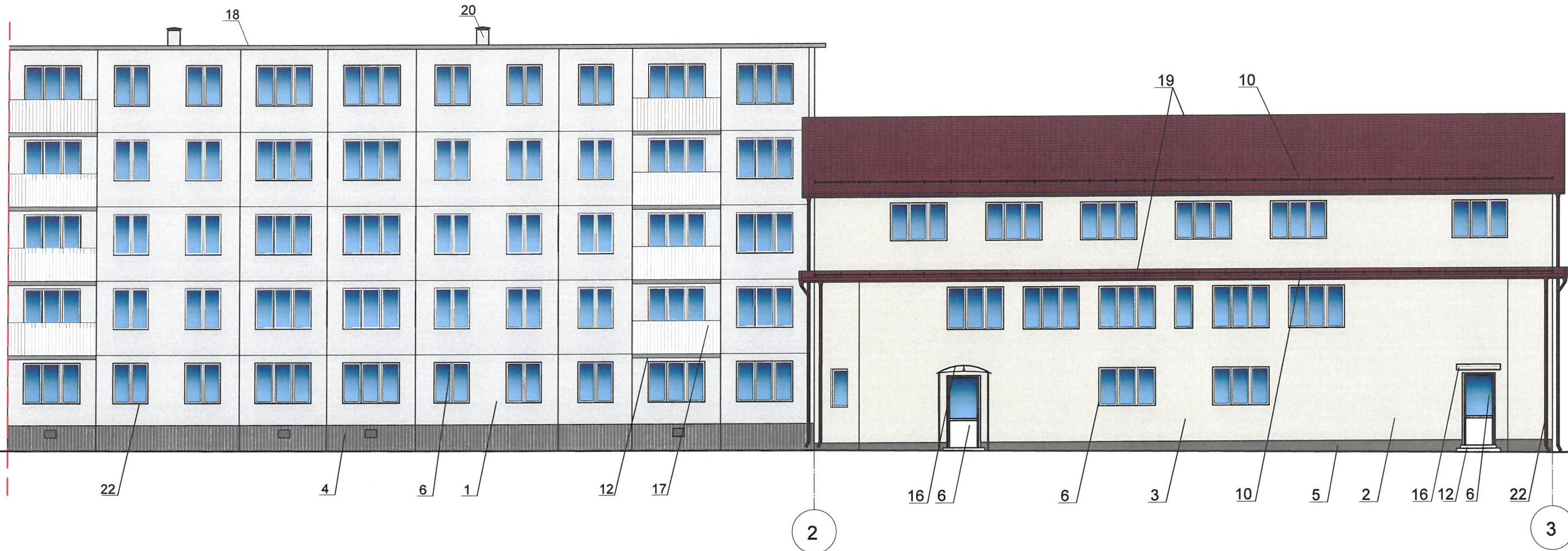

Фрагмент 1

Фрагмент 2

Фрагмент 3

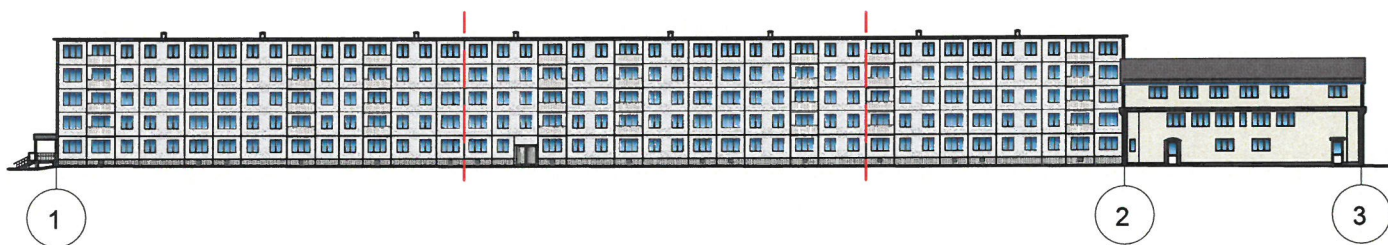

СОГЛАСОВАНО  
 1<sup>й</sup> заместитель начальника ДГА  
 г. Перми - главный архитектор  
 Д.Ю. Лапшин  
 16.06.21

Условные обозначения

1 - Выноска и номер позиции согласно Ведомости отделки фасадов на листе 1

1 - Условная координационная ось

Примечание:

1. При устройстве дополнительных или переустройстве существующих входных групп см. лист 5

						<b>011-2021-ОФ</b>			
						Колерный паспорт объекта капитального строительства по адресу: город Пермь, Свердловский район, мкр. Новые Ляды, улица Мира, 28			
Изм.	Кол. уч	Лист	N док.	Подпись	Дата	Многоквартирный жилой дом с помещениями общественного назначения	Стадия	Лист	Листов
Разраб		Аубакирова		<i>[Signature]</i>	06.21		П	7	
Н. контр.		Марышева		<i>[Signature]</i>	06.21	Главный фасад (фрагмент 3)	ООО "ПК" Эксперт"		



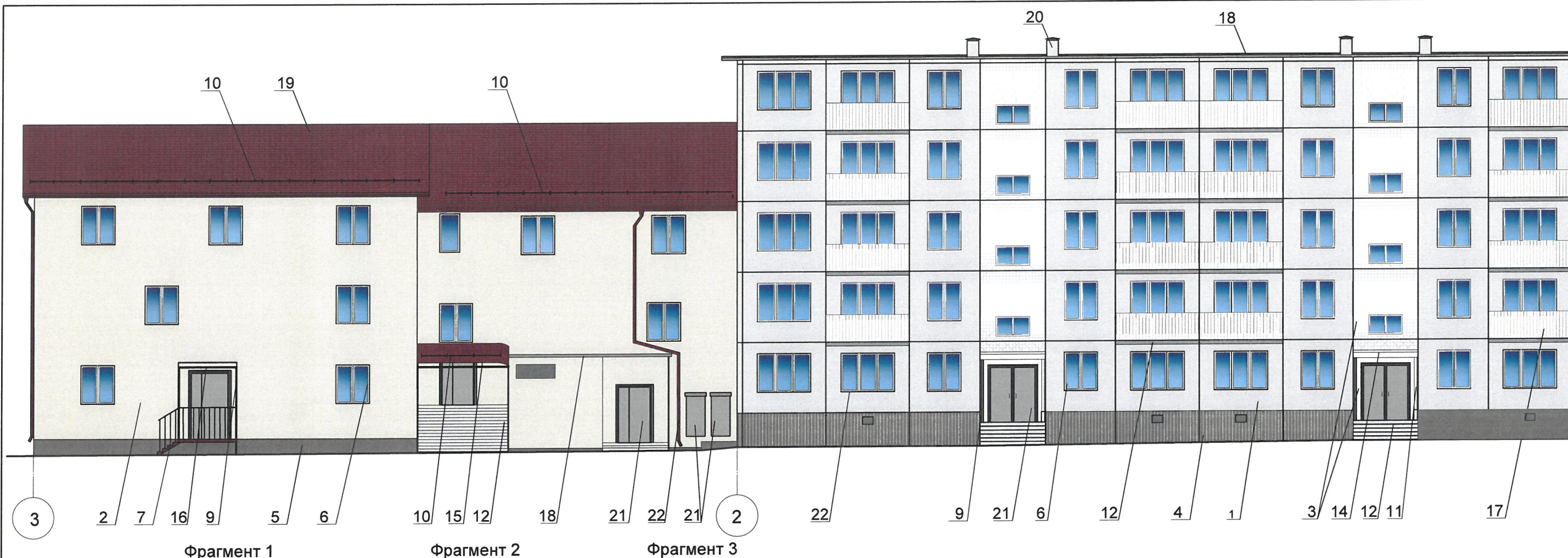

**Условия размещения дополнительного оборудования:**

1. Дополнительное оборудование - размещаемые на фасадах здания, строения, сооружения системы технического обеспечения эксплуатации зданий, строений, сооружений (наружные блоки систем кондиционирования и вентиляции, маскирующие ограждения (экраны, решетки), вентиляционные трубопроводы, антенны, видеокамеры наружного наблюдения, электрощиты, кабельные линии, иное подобное оборудование), защитные устройства (решетки, рольставни), почтовые ящики, часы, банкоматы, элементы архитектурно-художественной подсветки, флажки и иное оборудование.
2. Размещение дополнительного оборудования, дополнительных элементов и устройств на фасадах объектов капитального строительства допускается при соблюдении следующих условий:
  - соответствие размещения дополнительного оборудования архитектурному решению фасадов, предусмотренному проектной документацией, в соответствии с которой осуществлено строительство (реконструкция) объекта, с привязкой к единой (вертикальной, горизонтальной) системе осей фасадов;
  - единая горизонтальная ось - условная прямая линия. Определяется как половина расстояния между верхним и нижним архитектурным элементом (окна, наличники, карниз, фриз и другие), выделяющимся (западающим, выступающим) из плоскости стены;
  - единая вертикальная ось - условная прямая линия. Определяется как половина расстояния между границами одного архитектурного элемента (окна, двери, колонны) либо между двумя архитектурными элементами (окна, двери, колонны);
  - комплексное решение размещения оборудования - единое архитектурное и цветовое решение (в том числе размер, форма, материал);
  - размещение дополнительного оборудования на архитектурных деталях, элементах декора, поверхностях с ценной архитектурной отделкой, а также крепление, ведущее к повреждению архитектурных поверхностей, не допускаются
3. Размещение дополнительного оборудования не должно нарушать законные интересы собственников жилых помещений в непосредственной близости с оборудованием.
4. Наружные системы кондиционирования устанавливаются: у жилых помещений - за счет внутреннего пространства балкона/лоджии, у не жилых - за счет пространства помещений.

**Условные обозначения**

- 1 - Выноска и номер позиции согласно Ведомости отделки фасадов на листе 1
- 1 - Условная координационная ось

СОГЛАСОВАНО  
 1<sup>й</sup> заместитель начальника ДГА  
 г. Пермь - главный архитектор  
 Д.Ю. Лапшин  
 2014

					<b>011-2021-ОФ</b>				
					Колерный паспорт объекта капитального строительства по адресу: город Пермь, Свердловский район, мкр. Новые Ляды, улица Мира, 28				
Изм.	Кол. уч.	Лист	N док.	Подпись	Дата	Многоквартирный жилой дом с помещениями общественного назначения	Стадия	Лист	Листов
Разраб		Аубакирова		<i>[Signature]</i>	06.21		П	8	
Н. контр.		Марышева		<i>[Signature]</i>	06.21	Дворовой фасад (фрагмент 1)	ООО "ПК" Эксперт"		



Фрагмент 1

Фрагмент 2

Фрагмент 3



СОГЛАСОВАНО  
 1-й заместитель начальника ДГА  
 г. Перми - главный архитектор  
 Д.Ю. Лапшин  
 20.06.21

Условные обозначения

1 - Выноска и номер позиции согласно Ведомости отделки фасадов на листе 1

1 - Условная координационная ось

						<b>011-2021-ОФ</b>			
						Колерный паспорт объекта капитального строительства по адресу: город Пермь, Свердловский район, мкр. Новые Ляды, улица Мира, 28			
Изм.	Кол. уч.	Лист	N док.	Подпись	Дата	Многоквартирный жилой дом с помещениями общественного назначения	Стадия	Лист	Листов
Разраб		Аубакирова		<i>[Signature]</i>	06.21		П	9	
Н. контр.		Марышева		<i>[Signature]</i>	06.21	Дворовой фасад (фрагмент 2)	ООО "ПК" Эксперт"		



Фрагмент 1

Фрагмент 2

Фрагмент 3

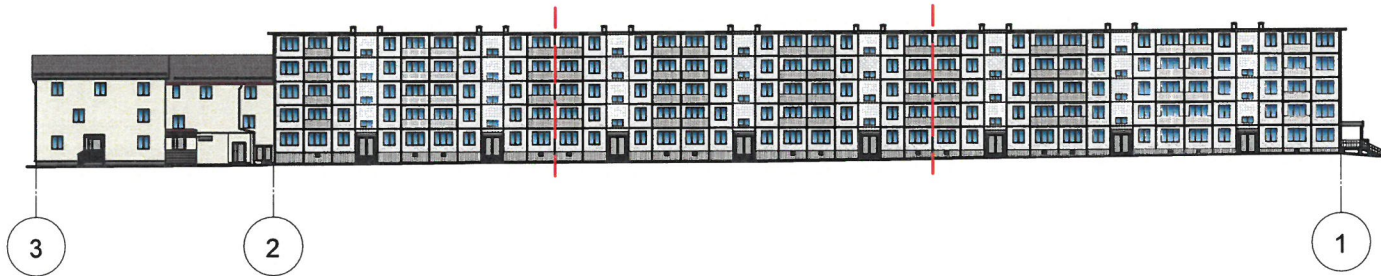

СОГЛАСОВАНО  
 14 заместитель начальника ДГА  
 г. Пермь - главный архитектор  
 Д.Ю. Лапшин  
 20.11.2011

Условные обозначения

- 1 -Выноска и номер позиции согласно Ведомости отделки фасадов на листе 1
- 1 -Условная координационная ось

						<b>011-2021-ОФ</b>			
						Колерный паспорт объекта капитального строительства по адресу: город Пермь, Свердловский район, мкр. Новые Ляды, улица Мира, 28			
Изм.	Кол. уч	Лист	N док.	Подпись	Дата	Многоквартирный жилой дом с помещениями общественного назначения	Стадия	Лист	Листов
Разраб		Аубакирова		<i>[Signature]</i>	06.21		П	10	
Н. контр.		Марышева		<i>[Signature]</i>	06.21	Дворовой фасад (фрагмент 3)	ООО "ПК" Эксперт"		

Боковой фасад

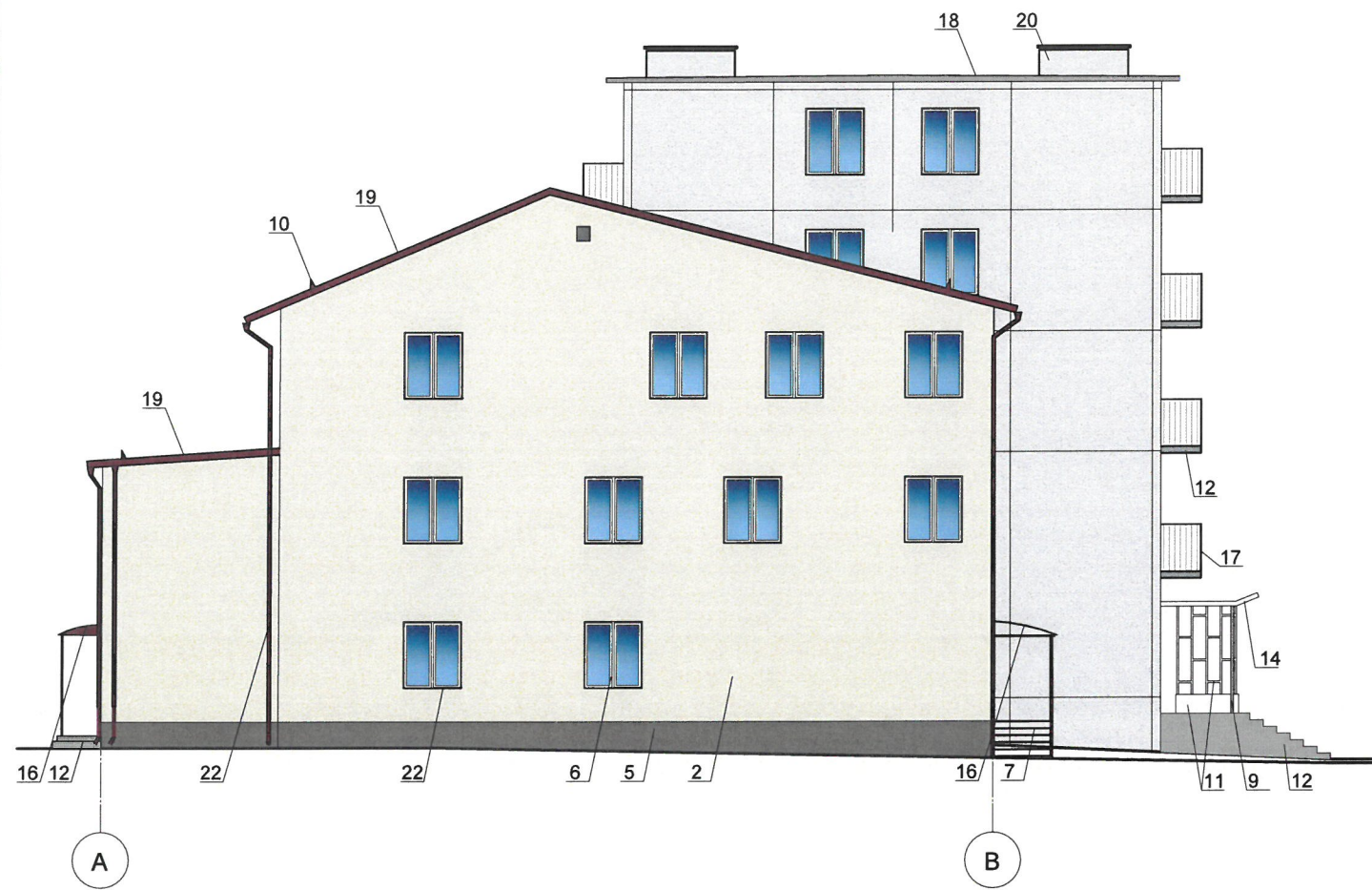

Боковой фасад

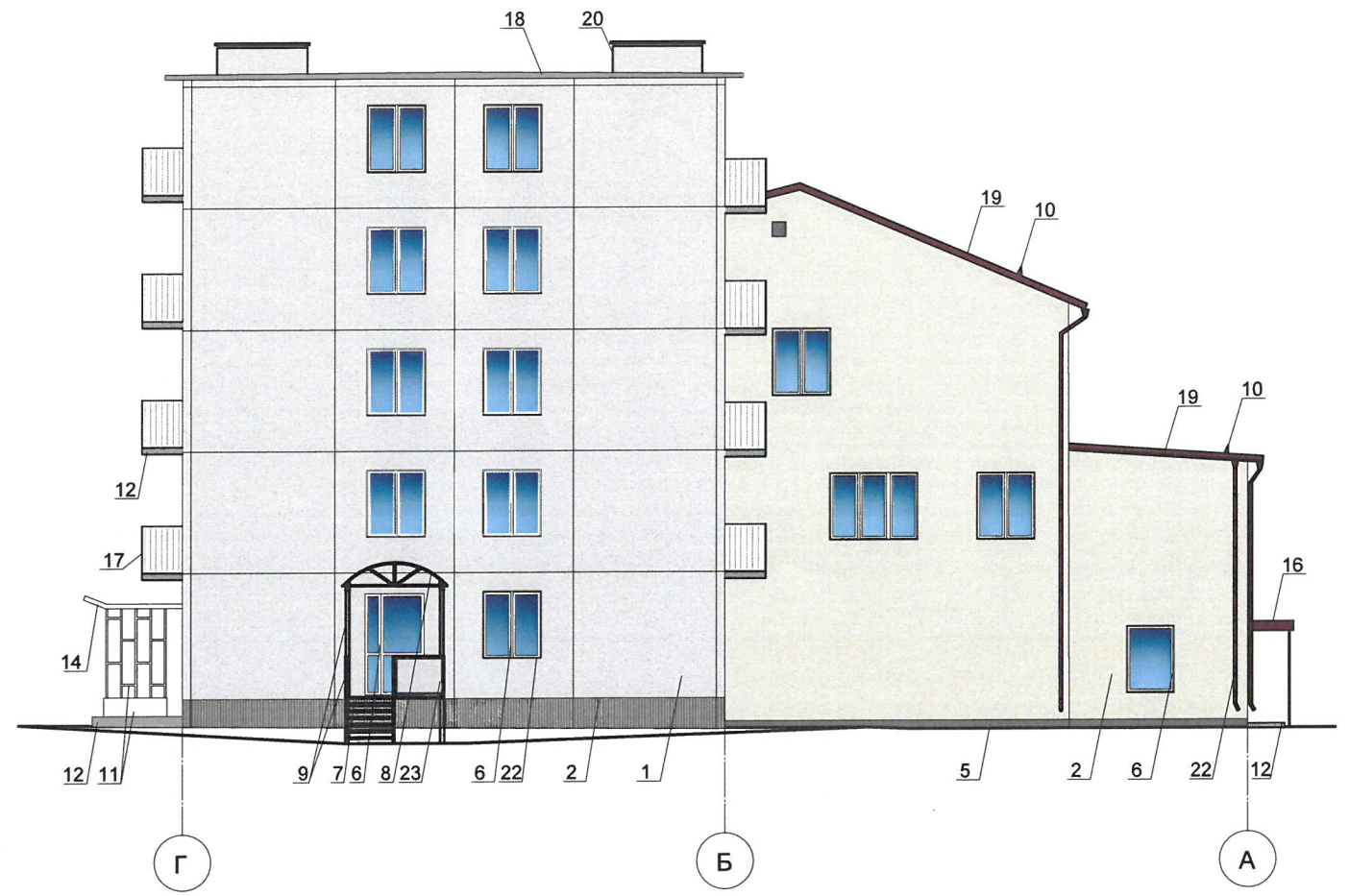

Условные обозначения

 -Выноска и номер позиции согласно Ведомости отделки фасадов на листе 1

 -Условная координационная ось

Примечание:

1. При устройстве дополнительных или переустройстве существующих входных групп см. лист 5

СОГЛАСОВАНО  
 и.о. заместителя начальника ДГА  
 г. Перми - главный архитектор  
 В.Ю. Лапшин  
 "29" 06 2011.

						<b>011-2021-ОФ</b>			
						Колерный паспорт объекта капитального строительства по адресу: город Пермь, Свердловский район, мкр. Новые Ляды, улица Мира, 28			
Изм.	Кол. уч.	Лист	N док.	Подпись	Дата	Многоквартирный жилой дом с помещениями общественного назначения	Стадия	Лист	Листов
Разраб				Аубакирова	06.21		П	11	
Н. контр.				Марышева	06.21	Боковые фасады	ООО "ПК" Эксперт"		



Управление архитектуры и городского дизайна  
ДГА администрации г.Перми  
СООТВЕТСТВУЕТ АРХИТЕКТУРНОМУ  
ОБЛИКУ ГОРОДА ПЕРМИ  
«19» 06.2021  
Карасов С.А. Подпись

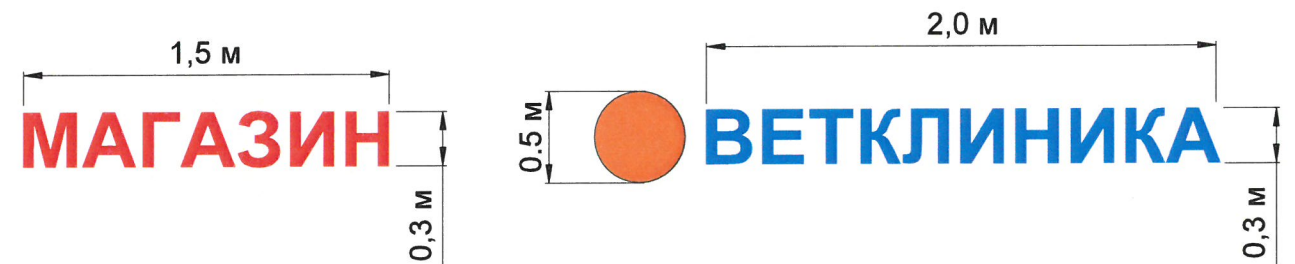

**Условия размещения средств размещения информации, рекламных конструкций:**

1. Место размещения информации располагаются относительно условной прямой линии - единой горизонтальной оси. Местоположение оси на фасаде определяется как половина расстояния между верхним и нижним архитектурным элементом (окна, наличники, карниз, фриз и др.), выделяющимся (западающим, выступающим) из плоскости стены.
2. Размещение вывесок и рекламных конструкций должно осуществляться в границах места допустимого размещения средств размещения информации, рекламных конструкций, установленных данным колерным паспортом объектом капитального строительства.
3. Размещение вывесок по отношению друг к другу, их конфигурация, наполненность информацией должны соответствовать Стандартным требованиям к вывескам, их размещению и эксплуатации (далее - Стандартные требования), утвержденным Решением Пермской городской Думы от 15.12.2020 №277.
4. В случае, если планируемые к размещению вывески не соответствуют Стандартным требованиям и действующему колерному паспорту, требуется внесение изменений в колерный паспорт путем разработки нового колерного паспорта.
5. Максимальный размер информационных табличек - 0,5 м x 0,7 м (пункт 2.13 Стандартных требований).
6. Узел крепления каждого типа объекта информации разрабатывается отдельным рабочим проектом.
7. В случае размещения рекламной конструкции на фасаде здания, строения, сооружения, такая конструкция должна быть отражена в составе нового колерного паспорта, а ее размещение должно осуществляться в соответствии с действующим порядком установки эксплуатации рекламных конструкций на территории города Перми, утвержденным решением пермской городской Думы, с последующим получением на установку и эксплуатацию рекламной конструкции в установленном порядке.

**Условные обозначения**

- Единая горизонтальная ось средств размещения информации
- ▨ Место допустимого размещения средств размещения информации, рекламных конструкций
- 2 Выноска и номер позиции согласно ведомости средств информации, рекламных конструкций

**Примечание:**

Ведомость средств размещения информации, рекламных конструкций, узел крепления, схемы компоновки и примеры группировки модульных табличек см. лист 13

						<b>011-2021-ОФ</b>			
						Колерный паспорт объекта капитального строительства по адресу: город Пермь, Свердловский район, мкр. Новые Ляды, улица Мира, 28			
Изм.	Кол. уч	Лист	N док.	Подпись	Дата	Многоквартирный жилой дом с помещениями общественного назначения	Стадия	Лист	Листов
Разраб		Аубакирова		<i>[Signature]</i>	06.21		П	12	
Н. контр.		Марышева		<i>[Signature]</i>	06.21	Размещение средств размещения информации, рекламных конструкций	ООО "ПК" Эксперт"		

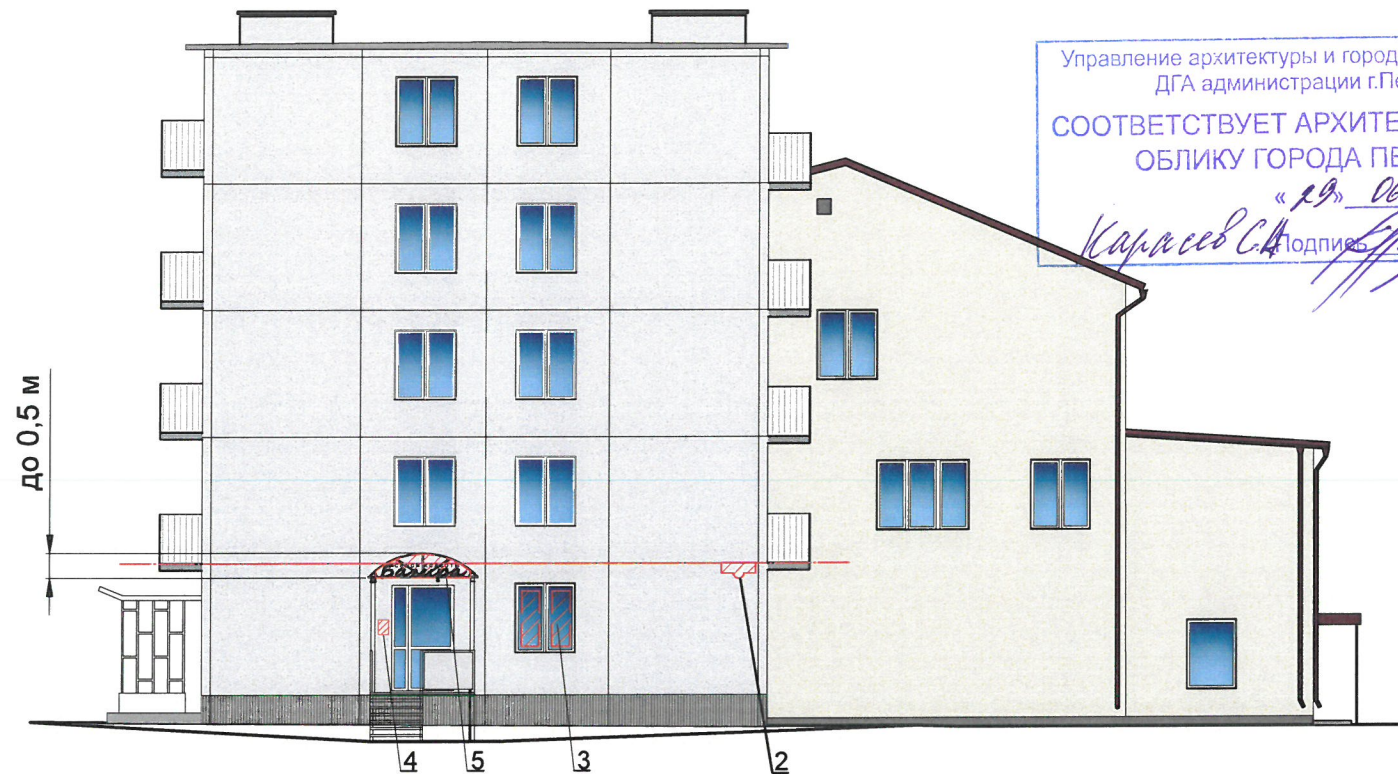

Управление архитектуры и городского дизайна  
ДГА администрации г.Перми  
СООТВЕТСТВУЕТ АРХИТЕКТУРНОМУ  
ОБЛИКУ ГОРОДА ПЕРМИ

« 29 » 06. 2021 г.  
Карасев С.А. Подпись

**Узел крепления средств размещения информации на стене здания**

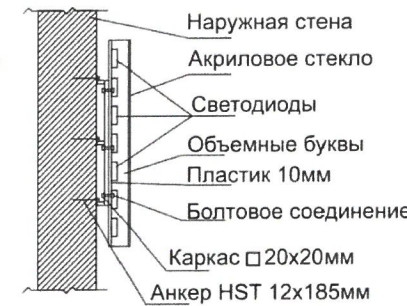

**Схемы компоновки объемных букв и/или логотипов, относительно оси и места размещения средств размещения информации**

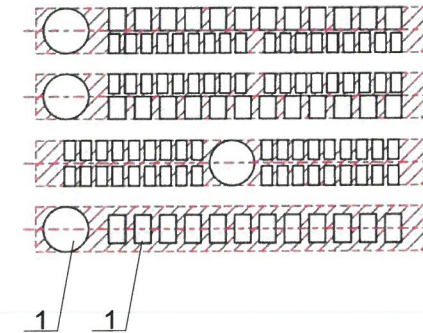

**Пример сгруппированных модульных табличек**



**Ведомость размещения средств размещения информации, рекламных конструкций**

№	Тип объекта, материал, способы крепления	Цвет (с указанием RAL)	Наличие подсветки
1	Вывеска - объемные буквы и /или логотипы без подложки на металлических направляющих в цвет фасада на стене здания. Металл, пластик, пленки.	Фирменные цвета	Внешняя или внутренняя, светодиодами
2	Указатель с наименованием улицы и номером дома (здания) (пункт 11.4.2 решения Пермской городской думы от 15.12.2020 № 277). Пластик, металл.	Фирменные цвета	Возможна подсветка
3	Информация- не сплошная пленочная аппликация в виде текста или контурного изображения на стекле. Площадь наклейки- не более 30% от площади одного поля остекления. Самоклеющиеся пленки по стеклу	Фирменные цвета	Без подсветки
4	Информационная табличка (режимник). Одиночная (500x700). Оргстекло, пластик, металл, выклейки	Фирменные цвета	Внешняя или внутренняя, светодиодами
5	Вывеска-объемные буквы и/или логотипы без подложки на металлических направляющих на козырьке. Металл пластик, пленки	Фирменные цвета	Внешняя или внутренняя, светодиодами

**Условные обозначения**

— Единая горизонтальная ось средств размещения информации

▨ Место допустимого размещения средств размещения информации, рекламных конструкций

2 Выноска и номер позиции согласно ведомости средств информации, рекламных конструкций

**Примечание:**

Условия размещения информации, рекламных конструкций см. лист 12

						011-2021-ОФ			
						Колерный паспорт объекта капитального строительства по адресу: город Пермь, Свердловский район, мкр. Новые Ляды, улица Мира, 28			
Изм.	Кол. уч.	Лист	N док.	Подпись	Дата	Многоквартирный жилой дом с помещениями общественного назначения	Стадия	Лист	Листов
Разраб		Аубакирова		[Подпись]	06.21		П	13	
Н. контр.		Марышева		[Подпись]	06.21	Размещение средств размещения информации, рекламных конструкций	ООО "ПК" Эксперт"		

Эталон колеров

Позиция согласно ведомости отделки фасадов	RAL 7036	C:	10	
		M:	10	
		Y:	10	
		K:	40	
		R:	154	
		G:	150	
7, 8, 9, 21,	RAL 7036	B:	151	
		C:	0	
		M:	0	
		Y:	5	
		K:	0	
		R:	247	
Позиция согласно ведомости отделки фасадов	RAL 9010	G:	249	
		B:	239	
		C:	50	
		M:	40	
		Y:	50	
		K:	40	
3, 6, 11, 14, 17, 20, 22	RAL 9010	R:	107	
		G:	105	
		B:	95	
		C:	50	
		M:	40	
		Y:	50	
Позиция согласно ведомости отделки фасадов	RAL 7039	K:	40	
		R:	107	
		G:	105	
		B:	95	
		C:	50	
		M:	40	
4, 5	RAL 7039	Y:	50	
		K:	40	
		R:	107	
		G:	105	
		B:	95	
		C:	50	

Эталон колеров

Позиция согласно ведомости отделки фасадов	RAL 1013	C:	0	
		M:	5	
		Y:	20	
		K:	10	
		R:	233	
		G:	229	
2	RAL 1013	B:	206	
		C:	20	
		M:	100	
		Y:	100	
		K:	60	
		R:	112	
Позиция согласно ведомости отделки фасадов	RAL 3004	G:	31	
		B:	41	
		C:	20	
		M:	100	
		Y:	100	
		K:	60	
3, 7, 9,10,15,19,22	RAL 3004	R:	112	
		G:	31	
		B:	41	
		C:	20	
		M:	100	
		Y:	100	

01.01  
 СОГЛАСОВАНО  
 14 заместитель начальника ДГА  
 г. Пермь, главный архитектор  
 Д.Ю. Лапшин  
 20.06.2011

						<b>011-2021-ОФ</b>			
						Колерный паспорт объекта капитального строительства по адресу: город Пермь, Свердловский район, мкр. Новые Ляды, улица Мира, 28			
Изм.	Кол. уч	Лист	N док.	Подпись	Дата	Многоквартирный жилой дом с помещениями общественного назначения	Стадия	Лист	Листов
Разраб		Аубакирова		<i>[Подпись]</i>	06.21		П	14	
Н. контр.		Марышева		<i>[Подпись]</i>	06.21	Эталон колеров	ООО "ПК" Эксперт"		