

ИП Малышев Д.О.

№ 059-22-01-26-3531 от 05.08.2021

**ПАСПОРТ ВНЕШНЕГО ОБЛИКА ОБЪЕКТА КАПИТАЛЬНОГО СТРОИТЕЛЬСТВА
(КОЛЕРНЫЙ ПАСПОРТ)**

Адрес объекта: г. Пермь, административный район Ленинский, улица
Луначарского, здание (строение) № 90

Л90 - АР

*Согласовано с инспекцией
№ 059-22-01-20-20/3-3158
от 26.08.2021*

Пермь 2021 г.

Ведомость чертежей

Лист	Наименование	Примечание
1	Общие данные (начало)	
2	Общие данные (продолжение)	
3	Существующее состояние фасадов (Начало)	
3.1	Существующее состояние фасадов (Продолжение)	
4	Главный фасад (Начало)	
4.1	Главный фасад (Окончание)	
5	Боковые фасады	
6	Дворовый фасад (Начало)	
6.1	Дворовый фасад (Окончание)	
7	Размещение средств размещения информации, рекламных конструкций (Начало)	
8	Размещение средств размещения информации, рекламных конструкций (Продолжение)	
9	Размещение средств размещения информации, рекламных конструкций (Продолжение)	
10	Размещение средств размещения информации, рекламных конструкций (Окончание)	
11	Эталоны колеров	

Пояснительная записка

Объект: Многоквартирный жилой дом со встроенно-пристроенными торговыми и административными помещениями, по адресу: г. Пермь, район Ленинский, ул. Луначарского, 90.
Здание 9 этажное, типовое, материал несущих стен - кирпич, перекрытия ж/б плиты, введен в эксплуатацию в 1972 году.

Ранее согласованные колерные паспорта: Нет ранее согласованных колерных паспортов.

Нахождение в зоне Объекта культурного наследия: Объект не находится в зоне объекта культурного наследия

Настоящим колерным паспортом:

- Изменяются типы отделки и цветовое решение фасадов.
- Предусматривается размещение новой входной группы в соответствии с проектом "Перевод жилой квартиры №167 по адресу г. Пермь, ул. Луначарского, 90 в нежилое помещение с перепланировкой и переустройством" Шифр 01/21-4-ОФ
- Предусматриваются места средств размещения информации, рекламных конструкций

Настоящий колерный паспорт разработан в соответствии с требованиями Постановления Администрации города Перми от 22.02.2017 №130 (ред. от 12.11.2019) «Об утверждении формы и порядка согласования паспорта внешнего облика объекта капитального строительства (колерного паспорта)».
В соответствии с Градостроительным кодексом Российской Федерации, Решение Пермской городской Думы от 15.12.2020 № 277 "Об утверждении правил благоустройства территории города Перми" и постановлением администрации города Перми от 22.02.2017 № 130 «Об утверждении формы и Порядка согласования паспорта внешнего облика объекта капитального строительства (колерного паспорта)» проекты колерных паспортов либо проекты изменений в колерные паспорта не являются разрешительной документацией на строительство, реконструкцию объекта капитального строительства, не являются правовым основанием на устройство пристроек, навесов, козырьков.

Ведомость отделки фасадов

Поз.	Элемент фасада	Эталон цвета	Обозначение	Вид отделки	Примечание
1	Основное поле стен		RAL 7004	Бетонная плитка	
2	Рамы окон, остекления балконов, двери		RAL 9003	ПВХ	
3	Двери		RAL 8014 RAL 7035	Окрашенный металл	
4	Пандусы, лестницы, козырьки		RAL 7004	Бетон	
5	Перила, лестницы, опоры		RAL 7004	Окрашенный металл	
6	Витражи, козырьки		RAL 9003	ПВХ, алюм. профиль, поликарбонат*	*применяется для козырьков
7	Козырьки входных групп		RAL 7004	Окрашенный металл	
8	Ограждение балконов, лоджий		RAL 7035	Композитные материалы	
9	Ниши, цоколь дворового фасада		RAL 7004	Композитные материалы	

СОГЛАСОВАНО
1^й заместитель начальника ДГА
г. Перми - главный архитектор
Д.Ю. Лапшин
2021 г.

Взам. инв. №
Подп. и дата
Инв. № подл.

						Л90 - АР		
						Многоквартирный жилой дом со встроенно-пристроенными торговыми и административными помещениями, по адресу: г. Пермь, район Ленинский, ул. Луначарского, 90		
Изм.	Кол.уч.	Лист	№ док.	Подп.	Дата			
Разработал	Малышев				07.21			
						Жилой дом с торговыми и административными помещениями		
						Стадия	Лист	Листов
						П	1	13
						Общие данные (начало)		
						ИП Малышев Д.О. 8 (342) 2039039		

Ведомость ссылочных и прилагаемых документов

Обозначение	Наименование	Примечание
Решение Пермской городской Думы от 27.01.2009 №11	Об утверждении Положения о порядке установки и эксплуатации рекламных конструкций на территории г.Перми»	
Постановление Администрации г.Перми от 22.02.2017 № 130 (ред. от 12.11.2019)	«Об утверждении формы и Порядка согласования паспорта внешнего облика объекта капитального строительства (колерного паспорта)»	
Решение Пермской городской Думы от 15.12.2020 № 277	"Об утверждении правил благоустройства территории города Перми"	

Ситуационный план

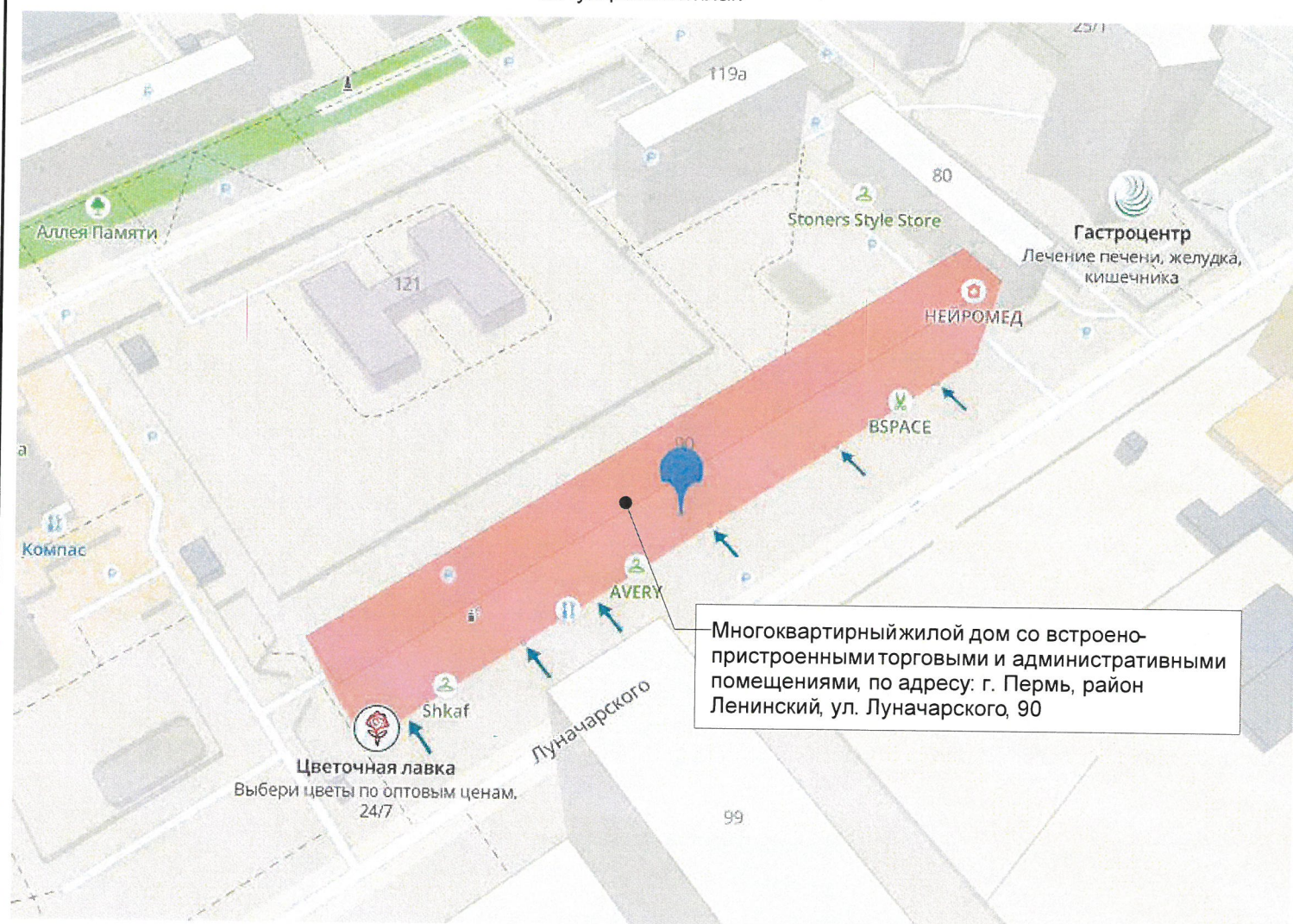

Многоквартирный жилой дом со встроенно-пристроенными торговыми и административными помещениями, по адресу: г. Пермь, район Ленинский, ул. Луначарского, 90

План координационных осей

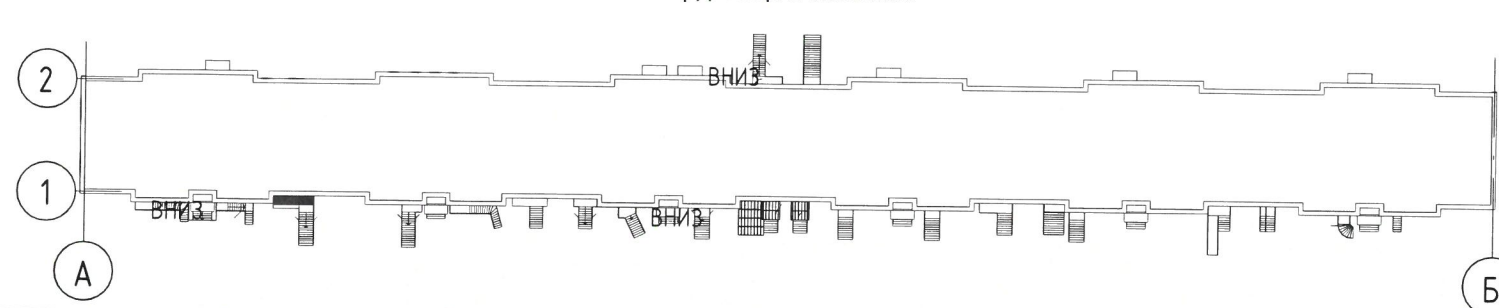

Инструкция о порядке производства работ, связанных с окраской фасадов и всех наружных частей зданий, сооружений, строений, расположенных на территории города Перми

1. Окраска (отделка) фасадов и всех наружных частей зданий, сооружений, строений, расположенных на территории города Перми, может производиться лишь на основании паспорта внешнего облика объекта капитального строительства (колерного паспорта), согласованного с департаментом градостроительства архитектуры администрации г. Перми (далее – ДГА).
2. До начала процесса окраски (отделки) здания или какого-либо сооружения должны быть произведены работы по капитальному ремонту всех без исключения его наружных частей, подлежащих окраске.
3. До начала ремонта зданий, имеющих газосветовую рекламу, сообщить рекламораспространителю предстоящих работах на фасаде здания с целью сохранения вывесок либо их демонтажа
4. Полуразрушенные и разрушенные архитектурные художественно-скульптурные элементы фасада: карнизы, фризы, колонны, пилястры, сандрики, кронштейны, обрамления проемов, различные лепные украшения, барельефы, мозаика, художественная роспись и т.п. подлежат обязательному восстановлению в своем первоначальном виде. Категорически запрещается производить окраску здания без предварительного восстановления указанных элементов декора фасада.
5. Металлические поверхности отдельных элементов фасада: чугунные решетки, ограждения балконов и лестниц, элементы входных групп, двери, кронштейны и прочие архитектурно-художественные элементы фасада перед окраской очищаются от грязи, ржавчины, старой краски и покрываются вновь атмосферостойкой краской для металлических поверхностей
6. В соответствии с выданными образцами цвета (колерами) на окраску (отделку) здания организация, производящая ремонт здания, составляет пробные образцы цвета, которые наносятся на подготовленную для покраски поверхность стены в уровне 1-го этажа здания (не выше 1,5 метров от земли).
7. Проверку и согласование пробного образца цвета (выкрас колера) производит уполномоченный представитель ДГА. Без указанных проверки и согласования производить окраску (отделку) фасадов здания категорически запрещается.
8. Домууправления организации и учреждения, производящие окраску (отделку) и связанный с нею ремонт фасадов здания, несут ответственность за выполнение настоящей инструкции и могут быть привлечены к административной ответственности за ее нарушение в соответствии со статьей 6.8.2 «Нарушение требований к внешнему виду фасадов зданий, строений, сооружений» Закона Пермского края от 06.04.2015 № 460-ПК «Об административных правонарушениях в Пермском крае».
9. По всем вопросам, связанным с производством работ, необходимо обращаться в ДГА по адресу: г. Пермь, ул. Сибирская, 15, каб. 315, тел. 212-76-98.

Взам. инв. №

Подп. и дата

Инв. № подл.

Л90 - АР					
Многоквартирный жилой дом со встроенно-пристроенными торговыми и административными помещениями, по адресу: г. Пермь, район Ленинский, ул. Луначарского, 90					
Изм.	Кол.уч.	Лист	№ док.	Подп.	Дата
Разработал	Малышев				07.21
Жилой дом с торговыми и административными помещениями				Стадия	Лист
				П	2
				Листов	11
Общие данные (продолжение)				ИП Малышев Д.О. 8 (342) 2039039	



Главный фасад



Главный фасад



Дворовый фасад

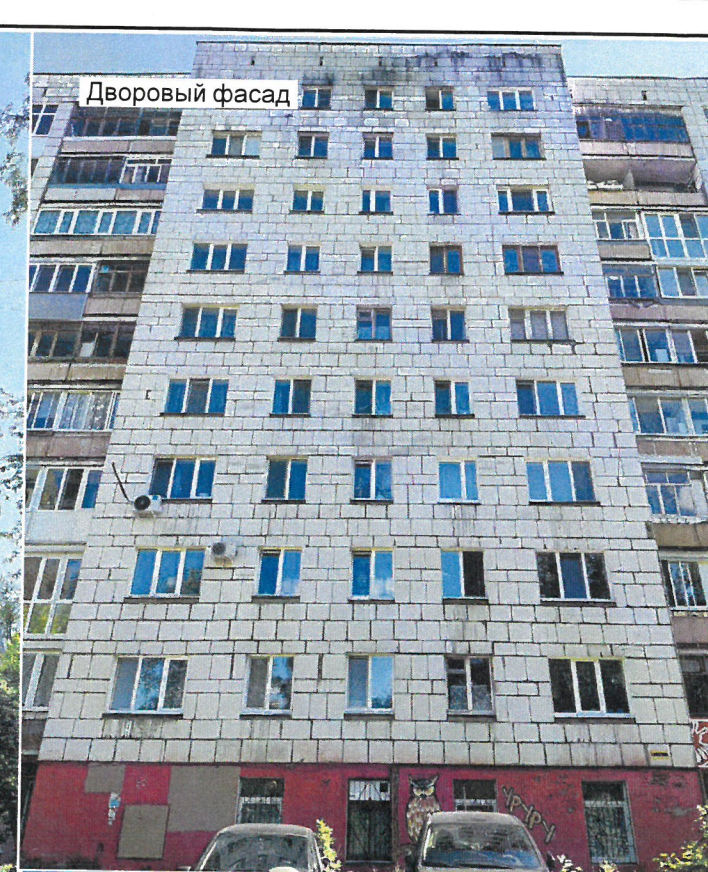

Дворовый фасад



Дворовый фасад



Дворовый фасад



Главный фасад



Дворовый фасад

Взам. инв. №

Подп. и дата

Инв. № подл.

						Л90 - АР			
						Многоквартирный жилой дом со встроенно-пристроенными торговыми и административными помещениями, по адресу: г. Пермь, район Ленинский, ул. Луначарского, 90			
Изм.	Кол.уч	Лист	№ док.	Подп.	Дата	Жилой дом с торговыми и административными помещениями	Стадия	Лист	Листов
Разработал	Малышев			<i>[Signature]</i>	07.21		П	3	11
						Существующее состояние фасадов (Начало)		ИП Малышев Д.О. 8 (342) 2039039	

Дворовый фасад



Главный фасад



Главный фасад



Главный фасад



Главный фасад



Главный фасад



Согласовано
Взам. инв. №
Подп. и дата
Инв. № подл.

						Л90 - АР			
						Многоквартирный жилой дом со встроенно-пристроенными торговыми и административными помещениями по адресу: г. Пермь, район Ленинский, ул. Луначарского, 90			
Изм.	Кол.уч.	Лист	Недок.	Подп.	Дата	Жилой дом с торговыми и административными помещениями	Стадия	Лист	Листов
Разраб		Мальшев		<i>Мальшев</i>	07.21		П	3.1	
						Существующее состояние фасадов (Продолжение)	ИП Мальшев Д.О. 8 (342) 2039039		

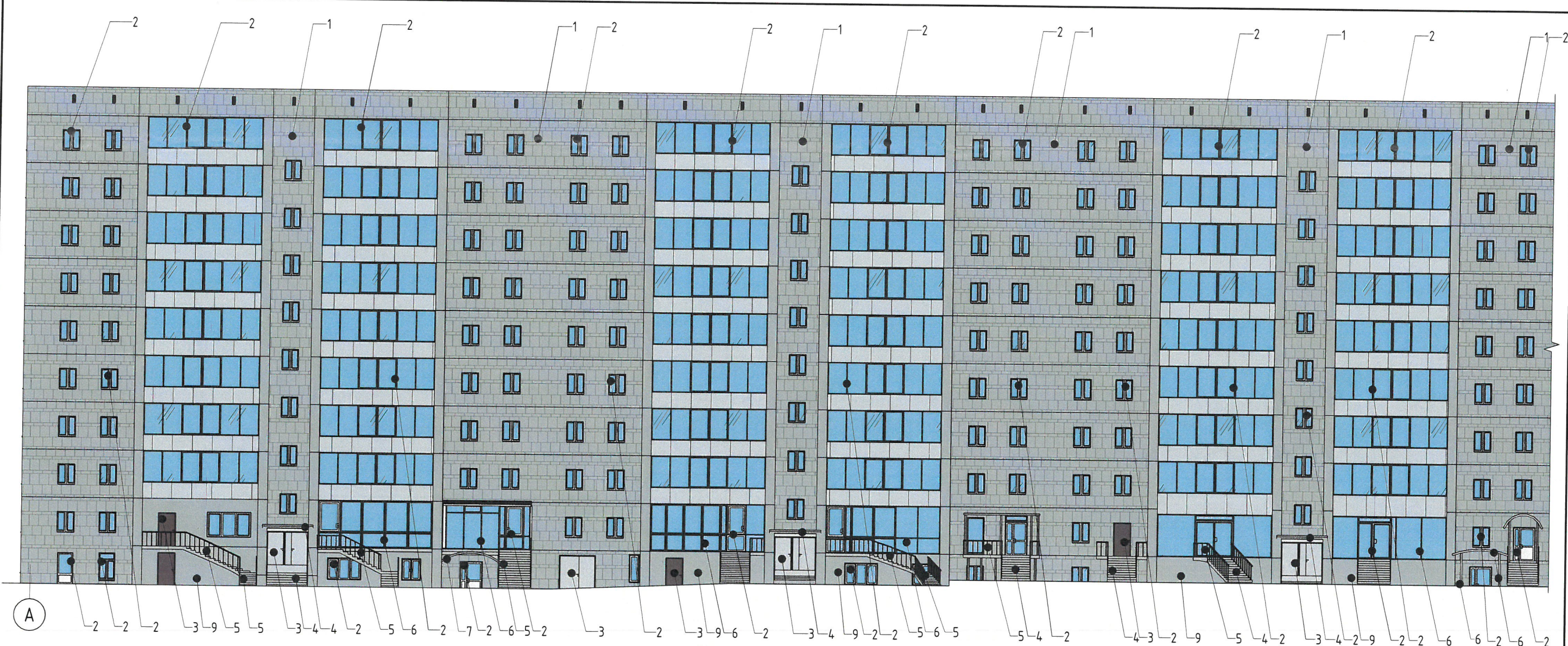

СОГЛАСОВАНО
 1^й заместитель начальника ДГА
 г. Перми - главный архитектор
 Д.Ю. Лапшин
 "26" 08 2021 г.

Условные обозначения

1 - выноска и номер позиции согласно ведомости отделки фасадов на листе 1.

ПРИМЕЧАНИЕ

1. В случае, если наружные лестницы при дополнительно устроенных входах в общественные помещения здания выходят за границы предоставленного земельного участка и красные линии квартала, то устройство дополнительных или переустройство существующих входных групп требует получения разрешения в установленном порядке;

2. В случае устройства или переустройства (перепланировки, ремонта, реконструкции) помещений общественного назначения, их входных групп в обязательном порядке должны быть предусмотрены мероприятия по обеспечению доступности данных помещений для маломобильных групп населения, включая инвалидов, использующих кресла-коляски и собак-проводников (далее - МГН) в соответствии с требованиями СП 59.13330.2016 Свод правил "Доступность зданий и сооружений для маломобильных групп населения". Данный свод правил касается функционально-планировочных элементов зданий и сооружений, их участков или отдельных помещений, доступных для МГН (входные узлы, коммуникации, пути эвакуации, помещения и зоны обслуживания, а также их информационное и инженерное обустройство). В частности, лестницы при входах в общественные помещения должны дублироваться пандусами с уклоном не более 1:20 (5%) или иными средствами подъема (подъемные платформы, лифты и т.д.). Согласно вышеуказанному своду правил наружные лестницы и пандусы должны иметь поручни с учетом технических требований к опорным стационарным устройствам по ГОСТ Р 51261; размеры входной площадки при открывании дверей наружу должны быть не менее 1,4 x 2,0 или 1,5 x 1,85; размеры входной площадки с пандусом не менее 2,2 x 2,2 м.

						Л90 - АР			
						Многоквартирный жилой дом со встроенно-пристроенными торговыми и административными помещениями, по адресу: г. Пермь, район Ленинский, ул. Луначарского, 90			
Изм.	Кол.уч.	Лист	№ док.	Подп.	Дата	Жилой дом с торговыми и административными помещениями	Стадия	Лист	Листов
Разработал	Малышев			<i>[Signature]</i>	07.21		П	4	12
						Главный фасад (Начало)	ИП Малышев Д.О. 8 (342) 2039039		

Взам. инв. №

Подп. и дата

Инв. № подл.



Проектируемое нежилое помещение



СОГЛАСОВАНО
1й заместитель начальника ДГА
г. Перми - главный архитектор
Д.Ю. Лапшин
"26" 08 2011 г.

Условные обозначения

● — выноска и номер позиции согласно ведомости отделки фасадов на листе 1.



Примечание см. на листе 4

Согласовано
Взам. инв. №
Подп. и дата
Инв. № подл.

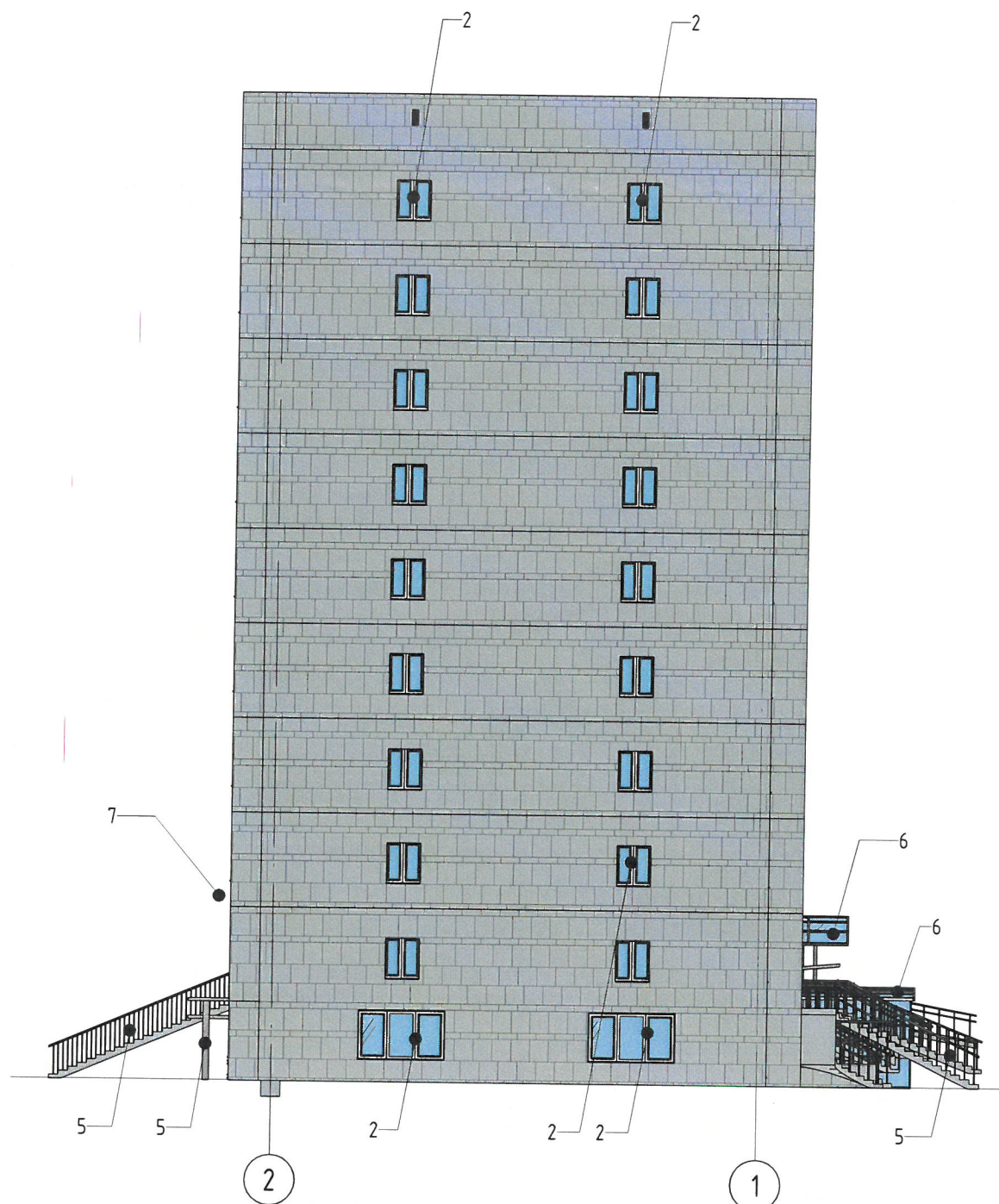
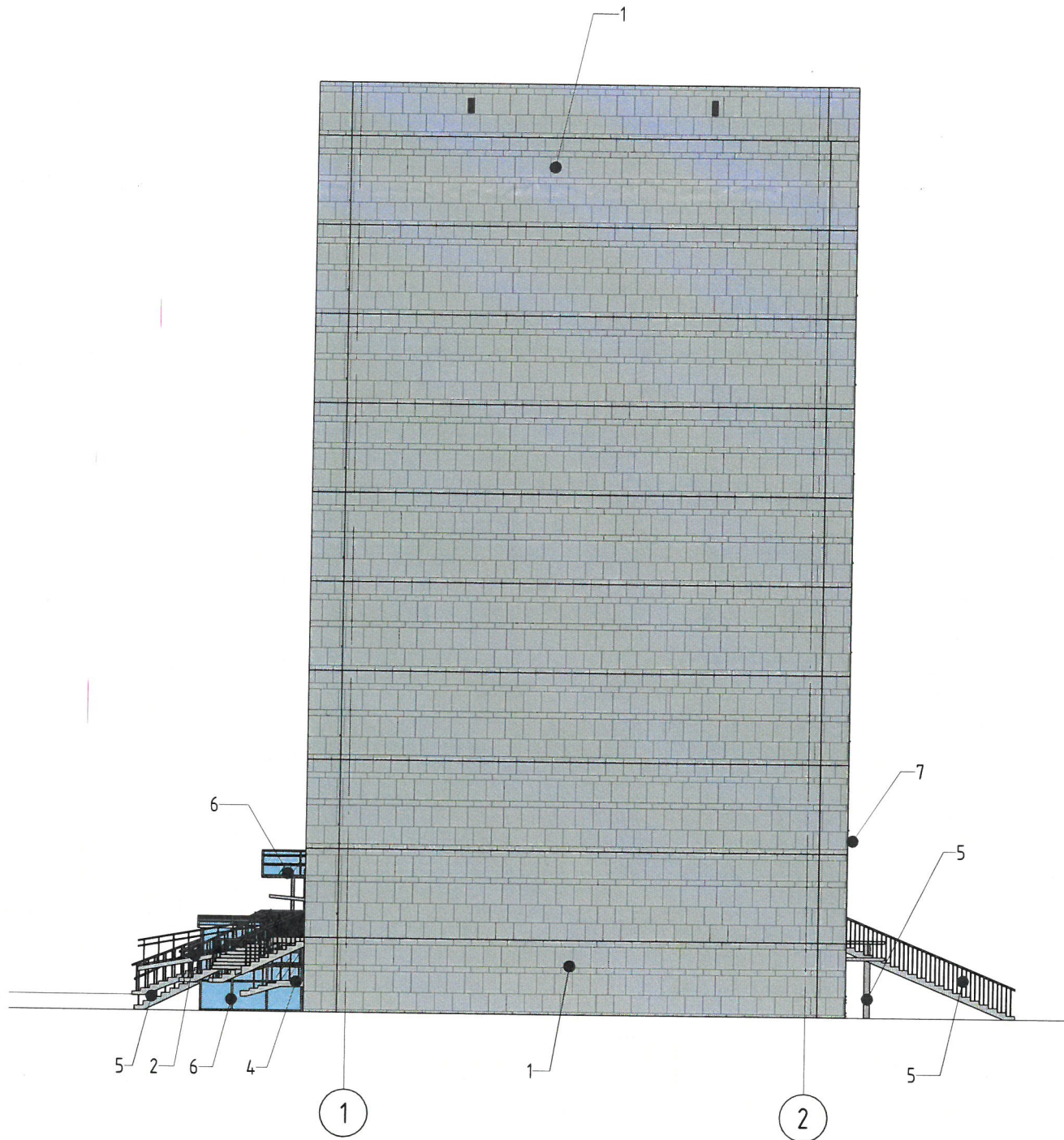
						Л90 - АР			
						Многоквартирный жилой дом со встроенно-пристроенными торговыми и административными помещениями по адресу: г. Пермь, район Ленинский, ул. Луначарского, 90			
Изм.	Кол.уч.	Лист	№ док.	Подп.	Дата	Жилой дом с торговыми и административными помещениями	Стадия	Лист	Листов
Разработал		Малышев		<i>[Signature]</i>	07.21		П	4.1	13
						Главный фасад (Окончание)		ИП Малышев Д.О. 8 (342) 2039039	



Условные обозначения

-  - выноска и номер позиции согласно ведомости отделки фасадов на листе 1.
-  - допустимое место размещения дополнительного оборудования

СОГЛАСОВАНО
 1й заместитель начальника ДГА
 г. Перми - главный архитектор
 Д.Ю. Лапшин
 2011 г.

ПРИМЕЧАНИЕ:

1. К дополнительному оборудованию относятся: наружные блоки систем вентиляции и кондиционирования вентиляционные и водосточные трубы, антенны, видеокамеры наружного наблюдения, почтовые ящики, кабельные линии, пристенные электрощиты, флагштоки и так далее;
2. Размещение дополнительного оборудования, дополнительных элементов и устройств на фасадах объектов капитального строительства допускается при соблюдении следующих условий:
 - соответствие размещения дополнительного оборудования архитектурному решению фасадов, предусмотренному проектной документацией, в соответствии с которой осуществлено строительство (реконструкция) Объекта, с привязкой к единой (вертикальной, горизонтальной) системе осей фасадов;
 - единая горизонтальная ось - условная прямая линия, определяемая как половина расстояния между верхним и нижним архитектурным элементом фасада, выделяющимся (западающим, выступающим) из плоскости стены;
 - единая вертикальная ось - условная прямая линия, определяемая как половина расстояния между границами одного архитектурного элемента фасада либо между двумя архитектурными элементами фасада;
 - комплексное решение размещения оборудования - единое архитектурное и цветковое решение (в том числе размер, форма, материал);
 - размещение дополнительного оборудования на архитектурных деталях, элементах декора, поверхностях с ценной архитектурной отделкой, а также крепление, ведущее к повреждению архитектурных поверхностей, не допускаются.

Взам. инв. №
 Подп. и дата
 Инв. № подл.

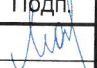

						Л90 - АР			
						Многоквартирный жилой дом со встроенно-пристроенными торговыми и административными помещениями, по адресу: г. Пермь, район Ленинский, ул. Луначарского, 90			
Изм.	Кол.уч.	Лист	Недок.	Подп.	Дата	Жилой дом с торговыми и административными помещениями	Стадия	Лист	Листов
Разработал		Малышев			07.21		П	5	11
						Боковые фасады	ИП Малышев Д.О. 8 (342) 2039039		



Б

СОГЛАСОВАНО
 1-й заместитель начальника ДГА
 г. Пермь - главный архитектор
 Д.Ю. Дашин
 2021 г.

Условные обозначения

-  - выноска и номер позиции согласно ведомости отделки фасадов на листе 1.
-  - допустимое место размещения дополнительного оборудования

Взам. инв. №
 Подл. и дата
 Инв. № подл.

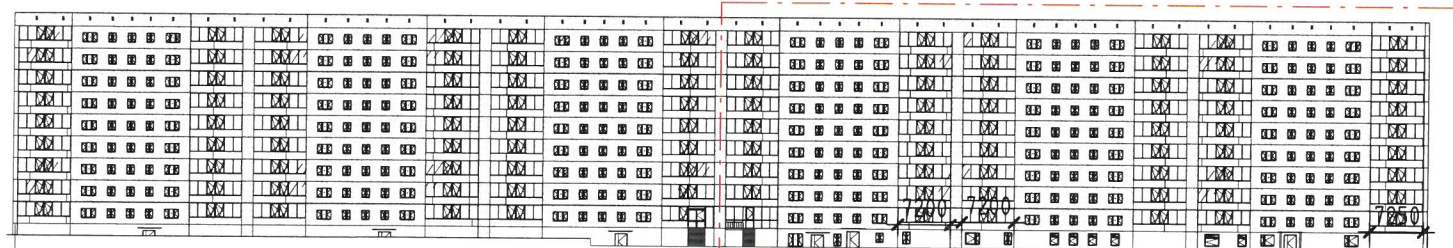
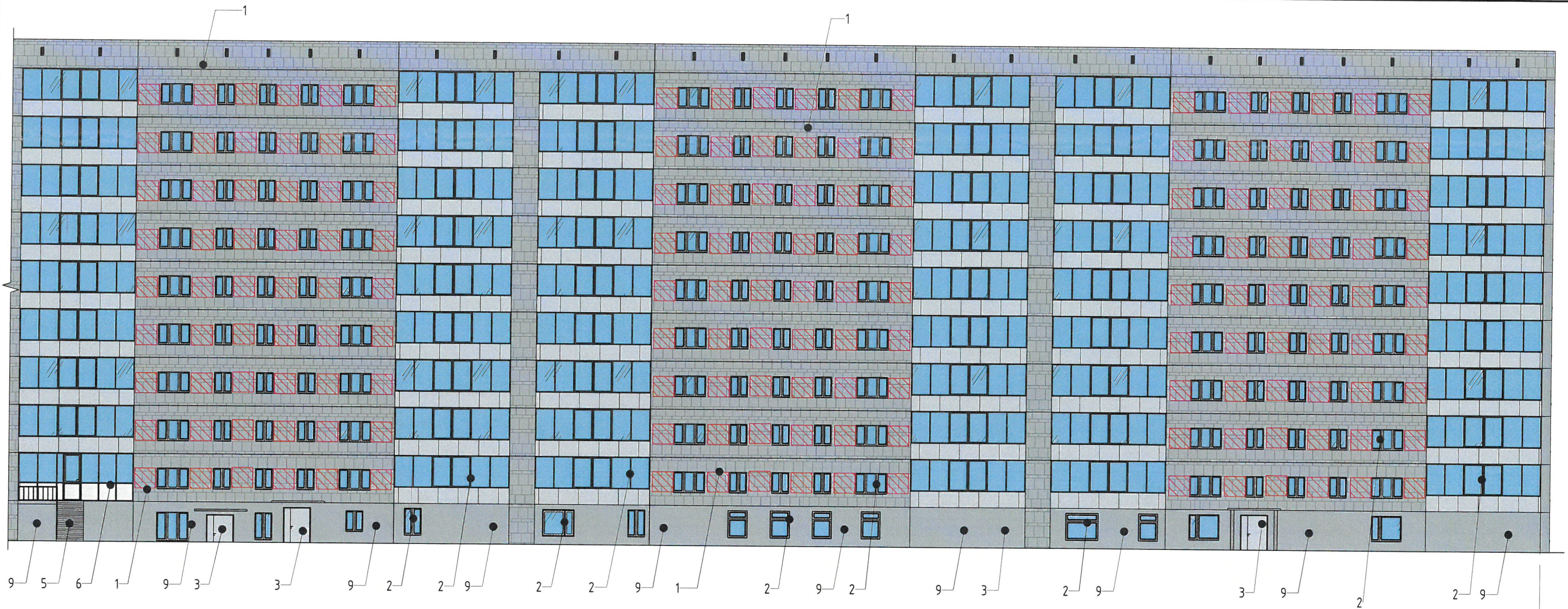

Б	А
---	---

						Л90 - АР			
						Многоквартирный жилой дом со встроенно-пристроенными торговыми и административными помещениями, по адресу: г. Пермь, район Ленинский, ул. Луначарского, 90			
Изм.	Кол.уч.	Лист	№ док.	Подп.	Дата	Жилой дом с торговыми и административными помещениями	Стадия	Лист	Листов
Разработал	Малышев			<i>Малышев</i>	07.21		П	6	11
						Дворовый фасад (Начало)	ИП Малышев Д.О. 8 (342) 2039039		



СОГЛАСОВАНО
1^й заместитель начальника ДГА
г. Перми - главный архитектор
Д.Ю. Лапшин
2011 г.

Условные обозначения

-  - выноска и номер позиции согласно ведомости отделки фасадов на листе 1.
-  - допустимое место размещения дополнительного оборудования

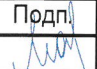
						Л90 - АР			
						Многоквартирный жилой дом со встроенно-пристроенными торговыми и административными помещениями, по адресу: г. Пермь, район Ленинский, ул. Луначарского, 90			
Изм.	Кол.уч.	Лист	№ док.	Подп.	Дата	Жилой дом с торговыми и административными помещениями	Стадия	Лист	Листов
Выполнил	Малышев				07.21		П	6.1	13
						Дворовый фасад (Окончание)	ИП Малышев Д.О. 8 (342) 2039039		

ПРИМЕЧАНИЕ:

1. К дополнительному оборудованию относятся: наружные блоки систем вентиляции и кондиционирования, вентиляционные и водосточные трубы, антенны, видеокамеры наружного наблюдения, почтовые ящики, кабельные линии, пристенные электрощиты, флагштоки и так далее;
2. Размещение дополнительного оборудования, дополнительных элементов и устройств на фасадах объектов капитального строительства допускается при соблюдении следующих условий:
 - соответствие размещения дополнительного оборудования архитектурному решению фасадов, предусмотренному проектной документацией, в соответствии с которой осуществлено строительство (реконструкция) Объекта, с привязкой к единой (вертикальной, горизонтальной) системе осей фасадов;
 - единая горизонтальная ось - условная прямая линия, определяемая как половина расстояния между верхним и нижним архитектурным элементом фасада, выделяющимся (западающим, выступающим) из плоскости стены;
 - единая вертикальная ось - условная прямая линия, определяемая как половина расстояния между границами одного архитектурного элемента фасада либо между двумя архитектурными элементами фасада;
 - комплексное решение размещения оборудования - единое архитектурное и цветковое решение (в том числе размер, форма, материал);
 - размещение дополнительного оборудования на архитектурных деталях, элементах декора, поверхностях с ценной архитектурной отделкой, а также крепление, ведущее к повреждению архитектурных поверхностей, не допускаются.

Взам. инв. №

Подл. и дата

Инв. № подл.



А

Ведомость средств размещения информации, рекламных конструкций

ПОЗ.	ТИП ОБЪЕКТА, МАТЕРИАЛ, СПОСОБЫ КРЕПЛЕНИЯ	ЦВЕТ (С УКАЗАНИЕМ RAL)	НАЛИЧИЕ И ТИП ПОДСВЕТКИ
1	Объемные буквы или логотип на металлических направляющих в цвет фасада. Материалы: оргстекло, металл, пластик.	Фирменные цвета	Внешняя или внутренняя, светодиодами/без подсветки
2	Информационная табличка. Пластик, металл, оргстекло, выклейка плёнкой. Не более 500x700мм.	Фирменные цвета	Внешняя или внутренняя, светодиодами/без подсветки
3	Выклейка - плёночная аппликация текстом или контурное изображение на стекле, не более 30% от площади остекления, или панно, размещенное в оконном проёме за стеклом, площадью не более 50% от площади остекления. Материалы: металл, пластик, самоклеющ. плёнка.	Фирменные цвета	Внешняя или внутренняя, светодиодами/без подсветки
4	Указатель с наименованием улицы и номера дома. Материалы: оргстекло, металл, пластик.	Синий (R-(0), G-(20), B-(120), Белый	Внешняя или внутренняя, светодиодами/без подсветки
5	Объемные буквы или логотип на металлических направляющих в цвет козырька. Материалы: оргстекло, металл, пластик.	Фирменные цвета	Внешняя или внутренняя, светодиодами/без подсветки
6	Объемные буквы или логотип на металлических направляющих в цвет ограждения лоджий. Материалы: оргстекло, металл, пластик.	Фирменные цвета	Внешняя или внутренняя, светодиодами/без подсветки

Управление архитектуры и городского дизайна
ДГА администрации г.Перми
**СООТВЕТСТВУЕТ АРХИТЕКТУРНОМУ
ОБЛИКУ ГОРОДА ПЕРМИ**
«26» 08. 2021
Карасев С.А. Подпись

- выноска и номер позиции согласно ведомости средств размещения информации, рекламных конструкций
- единая горизонтальная ось размещения средств размещения информации, рекламных конструкций
- место допустимого размещения средств размещения информации, рекламных конструкций

						Л90 - АР		
						Многоквартирный жилой дом со встроенно-пристроенными торговыми и административными помещениями, по адресу: г. Пермь, район Ленинский, ул. Луначарского, 90		
Изм.	Кол.уч.	Лист	№ док.	Подп.	Дата	Жилой дом с торговыми и административными помещениями		
Разработал	Мальшев				07.21			
						Стадия	Лист	Листов
						П	7	13
						Размещение средств размещения информации, рекламных конструкций (Начало)		ИП Мальшев Д.О. 8 (342) 2039039

Взам. инв. №

Подп. и дата

Инв. № подл.



Проектируемое нежилое помещение

Примечание:
 Условия размещения средств размещения информации, рекламных конструкций.
 1. Средства размещения информации располагаются относительно условной прямой линии - единой горизонтальной оси.
 Местоположение оси на фасаде определяется как половина расстояния между верхним и нижним архитектурным элементом (окна, наличники, карниз, фриз и др.), выделяющимися (западающим, выступающим) из плоскости стены.
 2. Размещение вывесок и рекламных конструкций должно осуществляться в границах места допустимого размещения средств размещения информации, рекламных конструкций, установленных данным колерным паспортом объекта капитального строительства.
 3. Размещение вывесок по отношению друг к другу, их конфигурация, наполненность информацией должны соответствовать Стандартным требованиям к вывескам, их размещению и эксплуатации (далее - Стандартные требования), утвержденным решением Пермской городской Думы от 15.12.2020 № 277.
 4. В случае, если планируемые к размещению вывески не соответствуют Стандартным требованиям и действующему колерному паспорту, требуется внесение изменений в колерный паспорт путем разработки нового колерного паспорта.
 5. Максимальный размер информационных табличек - 0,5 м x 0,7 м (пункт 2.13. Стандартных требований).
 6. Узел крепления каждого типа объекта информации разрабатывается отдельным рабочим проектом.
 7. В случае размещения рекламной конструкции на фасаде здания, строения, сооружения, такая конструкция должна быть отражена в составе нового колерного паспорта, а ее размещение должно осуществляться в соответствии с действующим порядком установки и эксплуатации рекламных конструкций на территории города Перми, утвержденным решением Пермской городской Думы, с последующим получением разрешения на установку и эксплуатацию рекламной конструкции в установленном порядке.
 8. На фасаде каждого здания, независимо от назначения и формы собственности, должны быть установлены указатели с наименованием улиц и номерами домов (зданий):
 размещение указателей с наименованием улиц и номерами домов (зданий), а также указателей номеров квартир, расположенных в подъезде многоквартирного дома, обеспечивают организации, осуществляющие содержание дома (здания), при их отсутствии - владельцы таких домов (зданий) или помещений, расположенных в них (пункт 11.4.2.1 Правил благоустройства территории города Перми, утвержденных решением Пермской городской думы от 15.12.2020 № 277).
 9. В случае возникновения спорных ситуаций в отношении мест размещения с другими организациями, располагающимися в здании, регулирование конфликта и окончательное решение по размещению средств размещения информации той или иной претендующей организации, в соответствии с положениями Жилищного кодекса Российской Федерации принимает на себя собрание жильцов и собственников помещений многоквартирного дома.
 10. Размещение вывесок, перекрывающие оконные проемы, а также расположенные на балконах лоджиях зданий и сооружений должно быть согласовано с собственниками помещений, к которым относится балкон, лоджия или данный оконный проем.

Управление архитектуры и городского дизайна
 ДГА администрации г.Перми
**СООТВЕТСТВУЕТ АРХИТЕКТУРНОМУ
 ОБЛИКУ ГОРОДА ПЕРМИ**
 «26» 08.2020
 Подпись *Игорь С.А.*

Б

Взам. инв. №
Подп. и дата
Инв. № подл.

<p>● — выноска и номер позиции согласно ведомости средств размещения информации, рекламных конструкций на листе 7</p> <p>--- — единая горизонтальная ось размещения средств размещения информации, рекламных конструкций</p> <p>▨ — место допустимго размещения средств размещения информации, рекламных конструкций</p>					
Л90 - АР					
Многоквартирный жилой дом со встроенно-пристроенными торговыми и административными помещениями, по адресу: г. Пермь, район Ленинский, ул. Луначарского, 90					
Изм.	Кол.уч.	Лист	№ док.	Подп.	Дата
Разработал	Малышев			<i>Малышев</i>	07.21
Жилой дом с торговыми и административными помещениями				Стадия	Лист
Размещение средств размещения информации, рекламных конструкций (Продолжение)				П	8
ИП Малышев Д.О. 8 (342) 2039039				Листов	13

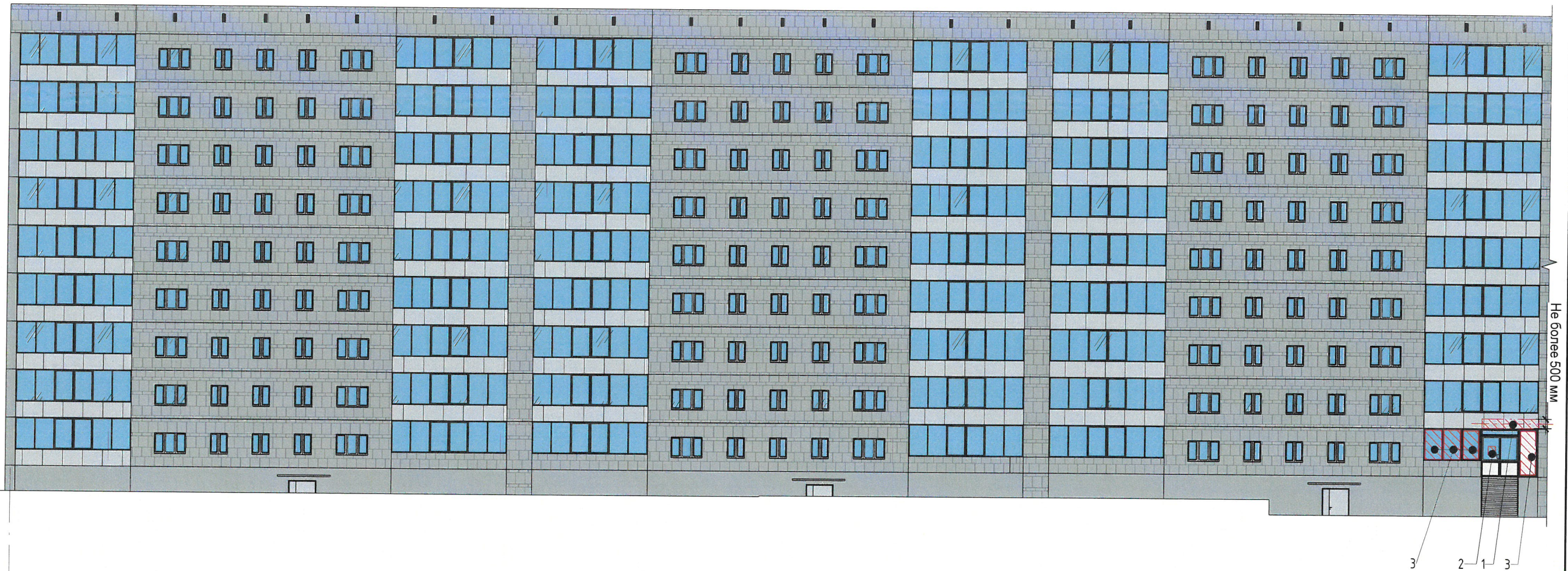

Б

Управление архитектуры и городского дизайна
 ДГА администрации г.Перми
**СООТВЕТСТВУЕТ АРХИТЕКТУРНОМУ
 ОБЛИКУ ГОРОДА ПЕРМИ**
 «26» 08.07.21
 Карасьев С.А. Подпись

Схемы компоновки объемных букв и/или логотипов, относительно оси и места размещения средств размещения информации

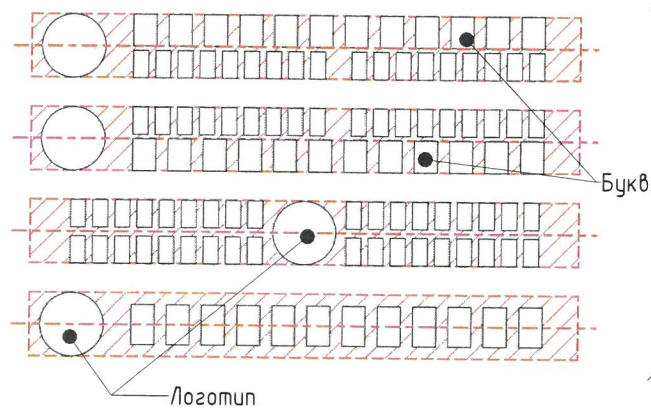

Узел крепления средств размещения информации

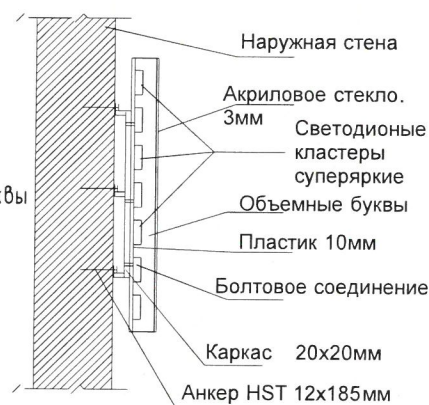

Пример сгруппированных модульных табличек

Центральный этаж		САЛОН ОПТИКИ
Центральный этаж		ОРГАНИЗАЦИЯ
1 этаж	к	ЗООМАГАЗИН
1 этаж о.ф.с. 14		ОРГАНИЗАЦИЯ
1 этаж о.ф.с. 20		ОРГАНИЗАЦИЯ
Центральный этаж		ЗООМАГАЗИН

- выноска и номер позиции согласно ведомости средств размещения информации, рекламных конструкций на листе 7
- единая горизонтальная ось размещения средств размещения информации, рекламных конструкций
- место допустимого размещения средств размещения информации, рекламных конструкций

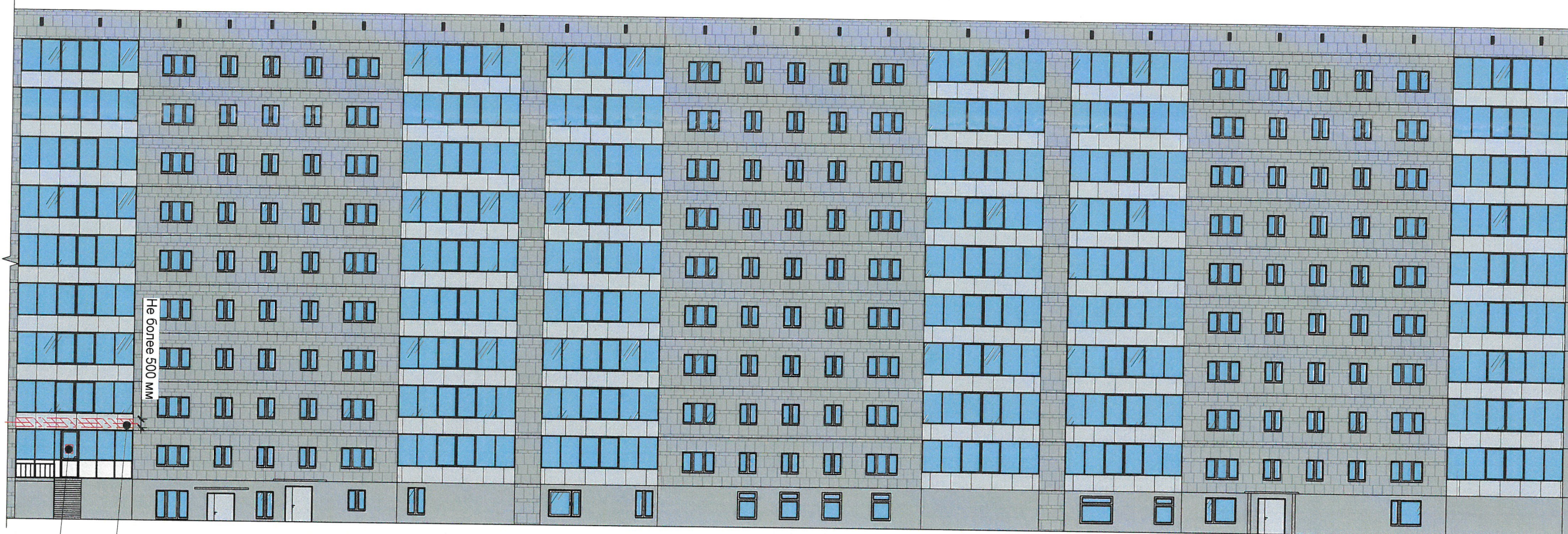

Взам. инв. №
Подп. и дата
Инв. № подл.

						Л90 - АР			
						Многоквартирный жилой дом со встроенно-пристроенными торговыми и административными помещениями, по адресу: г. Пермь, район Ленинский, ул. Луначарского, 90			
Изм.	Кол.уч.	Лист	№ док.	Подп.	Дата	Жилой дом с торговыми и административными помещениями	Стадия	Лист	Листов
Разработал	Малышев				07.21		П	9	13
						Размещение средств размещения информации, рекламных конструкций (Продолжение)	ИП Малышев Д.О. 8 (342) 2039039		



Управление архитектуры и городского дизайна
 ДГА администрации г.Перми
**СООТВЕТСТВУЕТ АРХИТЕКТУРНОМУ
 ОБЛИКУ ГОРОДА ПЕРМИ**
 «26» 07 2021
 Подпись: *Корсаков С.А.*

A

-  - выноска и номер позиции согласно ведомости средств размещения информации, рекламных конструкций на листе 7
-  - единая горизонтальная ось размещения средств размещения информации, рекламных конструкций
-  - место допустимого размещения средств размещения информации, рекламных конструкций

Взам. инв. №
 Подл. и дата
 Инв. № подл.

						Л90 - АР			
						Многоквартирный жилой дом со встроенно-пристроенными торговыми и административными помещениями, по адресу: г. Пермь, район Ленинский, ул. Луначарского, 90			
Изм.	Кол.уч	Лист	№ док.	Подп.	Дата	Жилой дом с торговыми и административными помещениями	Стадия	Лист	Листов
Разработал		Малышев		<i>[Signature]</i>	07.21		П	10	11
						Размещение средств размещения информации, рекламных конструкций (Окончание)	ИП Малышев Д.О. 8 (342) 2039039		

Позиция согласно ведомости отделки фасадов	RAL 9003	C: 0	
		M: 0	
		Y: 0	
		K: 0	
2,6		R: 244	
		G: 248	
	B: 244		
Позиция согласно ведомости отделки фасадов	RAL 8014	C: 30	
		M: 60	
		Y: 100	
		K: 80	
3		R: 73	
		G: 57	
	B: 45		
Позиция согласно ведомости отделки фасадов	RAL 7004	C: 0	
		M: 0	
		Y: 0	
		K: 45	
1,4,5,7		R: 158	
		G: 160	
	B: 161		
Позиция согласно ведомости отделки фасадов	RAL 7035	C: 5	
		M: 0	
		Y: 5	
		K: 20	
3		R: 203	
		G: 208	
	B: 204		

СОГЛАСОВАНО
 1^й заместитель начальника ДГА
 г. Перми - главный архитектор
 Д.Ю. Лапшин
 "26" 08 2021

Инв. № подл.	Взам. инв. №
Полн. и дата	

						Л90 - АР				
						Многоквартирный жилой дом со встроенно-пристроенными торговыми и административными помещениями по адресу: г. Пермь, район Ленинский, ул. Луначарского, 90				
Изм.	Кол.уч.	Лист	№ док.	Подп.	Дата	Жилой дом с торговыми и административными помещениями		Стадия	Лист	Листов
Разработал		Малышев		<i>Лапшин</i>	07.21			П	11	13
						Эталонеры колеров		ИП Малышев Д.О. 8 (342) 2039039		