

ООО "АРХИТЕКТУРНО-ПРОЕКТНОЕ БЮРО "АБФ"  
№ 059-22-01-26-5336 от 24.11.2021  
*Номер и дата входящего заявления о согласовании колерного паспорта (заполняется ДГА)*

Заказчик: С.К. Салимова

**ПАСПОРТ ВНЕШНЕГО ОБЛИКА ОБЪЕКТА КАПИТАЛЬНОГО СТРОИТЕЛЬСТВА  
(КОЛЕРНЫЙ ПАСПОРТ)**

**АДРЕС ОБЪЕКТА: г.Пермь, административный район Ленинский  
улица Пушкина, здание (строение) №25**

**30-21-ОФ**

**ПЕРМЬ 2021г.**

Пояснительная записка.

Ведомость рабочих чертежей основного комплекта

Поз.	Обозначение	Примечание
1	Общие данные (начало)	
2	Общие данные (окончание)	
3	Существующее состояние фасадов (фотофиксация)	
4	Главный фасад	
5	Дворовой фасад	
6	Боковые фасады	
7	Фрагмент главного фасада	
8	Размещение средств размещения информации, рекламных конструкций (начало)	
9	Размещение средств размещения информации, рекламных конструкций (окончание)	
10	Эталоны колеров	

Ведомость отделки фасадов

ПОЗ.	ЭЛЕМЕНТ ФАСАДА	ЭТАЛОН ЦВЕТА	ОБОЗНАЧ.	ВИД ОТДЕЛКИ	ПРИМ.
1	Цоколь, приямки		RAL 3013	Цокольная панель, покраска силикатной краской	
2	Основное поле стен, тип 1		RAL 7036	Стеновая панель с гравийной обсыпкой	
3	Основное поле стен, тип 2		RAL 9016	Бетон, покраска	
4	Профили остекления лоджий, балконов, окон, входных дверей		RAL 9016	Металлопластик, стеклопакеты	
5	Нижнее заполнение витражей лоджий, балконов		RAL 7010	Композитный материал	
6	Дверные полотна		RAL 7010	Металлические	
7	Ограждения лестниц, козырьки, стойки		RAL 7012 RAL 9016	Нержавеющая сталь	
8	Покрытие ступеней, пандусов			Бетон, Швеллер металлический	
9	Вертикальный подъемник для МГН		RAL 7012	Вертикальная подъемная платформа для инвалидов ПТУ-001	
10	Отделка лестницы		RAL 3013	Покраска силикатной краской	

**Объект капитального строительства:** 9-ти этажный многоквартирный жилой дом по адресу: г.Пермь, Ленинский район, ул.Пушкина, дом 25  
**Год постройки, ввода в эксплуатацию:** 1974 г.  
 В плане здание прямоугольной конфигурации;  
 Несущие стены: панели, типовая серия I-464Д;  
 Кровля: плоская.  
**Ранее разработанные колерные паспорта:** есть, от 12.12.2011 № СЭД-37-01-07-709, от 21.05.2013 № СЭД-22-01-32-196, от 10.02.2014 № 17-2, от 26.08.2014 № СЭД-22-01-32-532, от 10.07.2019 №059-22-01-26-4239;  
**Нахождение в границах зон объектов культурного наследия:** согласно Приказу Государственной инспекции по охране объектов культурного наследия Пермского края от 19.12.2018 № СЭД-55-01-05-563 рассматриваемый объект капитального строительства расположен в границах территории объекта культурного наследия регионального значения- достопримечательного места "Комсомольский проспект".  
**Настоящим колерным паспортом:** Вносятся изменения в ранее согласованный колерный паспорт от 10.07.2019 №059-22-01-26-4239, шифр 05-19-ОФ (согл.10.07.2019) в части уточнения видов и мест размещения средств размещения информации, рекламных конструкций, которые не повлекут к нарушению архитектурного облика здания. Изменения вносятся в связи с переустройством входной группы на первом этаже, расположенным на главном фасаде (см.лист 4,8).  
 Раздел "Архитектурно-художественная подсветка" настоящим колерным паспортом не разрабатывается. Освещение фасада осуществляется за счет свечения окон и вывесок.

В соответствии с Градостроительным кодексом Российской Федерации, решением Пермской городской Думы от 15.12.2020 №277 "Об утверждении Правил благоустройства территории города Перми" и постановлением администрации города Перми от 22.02.2017 № 130 "Об утверждении формы и Порядка согласования паспорта внешнего облика капитального строительства (колерного паспорта)" проекты колерных паспортов либо проекты изменений в колерные паспорта не являются разрешительной документацией на строительство, реконструкцию объекта капитального строительства; не являются правовым основанием на устройство пристроек, навесов, козырьков;

Предметом согласования данного колерного паспорта являются: принятые цветовые решения элементов фасада, применяемые материалы существующего объекта недвижимости, а также определение возможных типов размещения средств размещения информации на нем. Средства размещения информации, рекламные конструкции, не соответствующие типу и местам их возможного размещения, подлежат демонтажу.

До начала проведения работ по реконструкции, ремонту объекта необходимо разработать и согласовать с органом исполнительной власти, осуществляющим функции в области охраны объектов культурного наследия, раздел об обеспечении сохранности объекта культурного наследия в соответствии с п.2 ст.36 Федерального закона от 25.06.2002 № 73-ФЗ «Об объектах культурного наследия (памятниках истории и культуры) народов Российской Федерации».

Согласно Распоряжению Правительства Пермского края от 29.04.2021 № 95-рп утвержденному межведомственного плана мероприятий по профилактике и пресечению противоправных действий несовершеннолетних и молодежи, связанных с незаконным нанесением надписей и графических изображений на фасады зданий и сооружений необходимо предусматривать при реставрации и ремонте фасадов зданий и сооружений, являющихся объектами культурного наследия и находящихся в муниципальной собственности, использование защитных (антивандалных) покрытий (краски, штукатурки со специальными компонентами, прозрачные лаки) и (или) защитных фасадных конструкций (ограждения, сетка).

Производство землеустроительных, земляных, строительных, мелиоративных, хозяйственных и иных работ на территории достопримечательного места допускается только при наличии в проектах проведения работ раздела об обеспечении сохранности объектов культурного наследия и при обеспечении заказчиком работ требований к их сохранности.

Запрещается проектирование и проведение землеустроительных, земляных, строительных, мелиоративных, хозяйственных и иных работ на территории памятников или ансамблей, за исключением работ по сохранению данных памятников или ансамблей и (или) их территорий, а также хозяйственной деятельности, не нарушающей целостности памятников или ансамблей и не создающей угрозы их повреждения, разрушения или уничтожения.

Отделка фасадов осуществляется в соответствии с паспортами внешнего облика объектов капитального строительства, согласованными с органом исполнительной власти, осуществляющим функции в области охраны объектов культурного наследия, и утвержденными органом местного самоуправления в установленном порядке на основании предмета охраны достопримечательного места.

При отделке фасадов сохраняются и восстанавливаются элементы архитектурного декора, отнесенного к предмету охраны достопримечательного места. Цветовое решение и материалы отделки фасадов определяются в соответствии с предметом охраны достопримечательного места.

До начала проведения работ по реконструкции, ремонту объекта необходимо разработать и согласовать с органом исполнительной власти, осуществляющим функции в области охраны объектов культурного наследия, раздел об обеспечении сохранности объекта культурного наследия в соответствии с п.2 ст.36 Федерального закона от 25.06.2002 № 73-ФЗ «Об объектах культурного наследия (памятниках истории и культуры) народов Российской Федерации».

СОГЛАСОВАНО  
 14 заместитель начальника ДГА  
 г.Перми - главный архитектор  
 Д.Ю. Лалшин  
 03.12.2024

30-21-ОФ					
Колерный паспорт объекта капитального строительства по ул.Пушкина, № 25, Ленинского района, г.Перми.					
Изм.	Колуч.	Лист	№Док	Подп.	Дата
ГАП	Федотов				11.21
Рук.группы	Береснева				11.21
Проверил	Береснева				11.21
Выполнил	Копытова				11.21
Многоквартирный жилой дом					Стадия
Общие данные (начало)					Лист
					Листов
					П
					01
					ООО"Архитектурно-проектное бюро"АБФ"

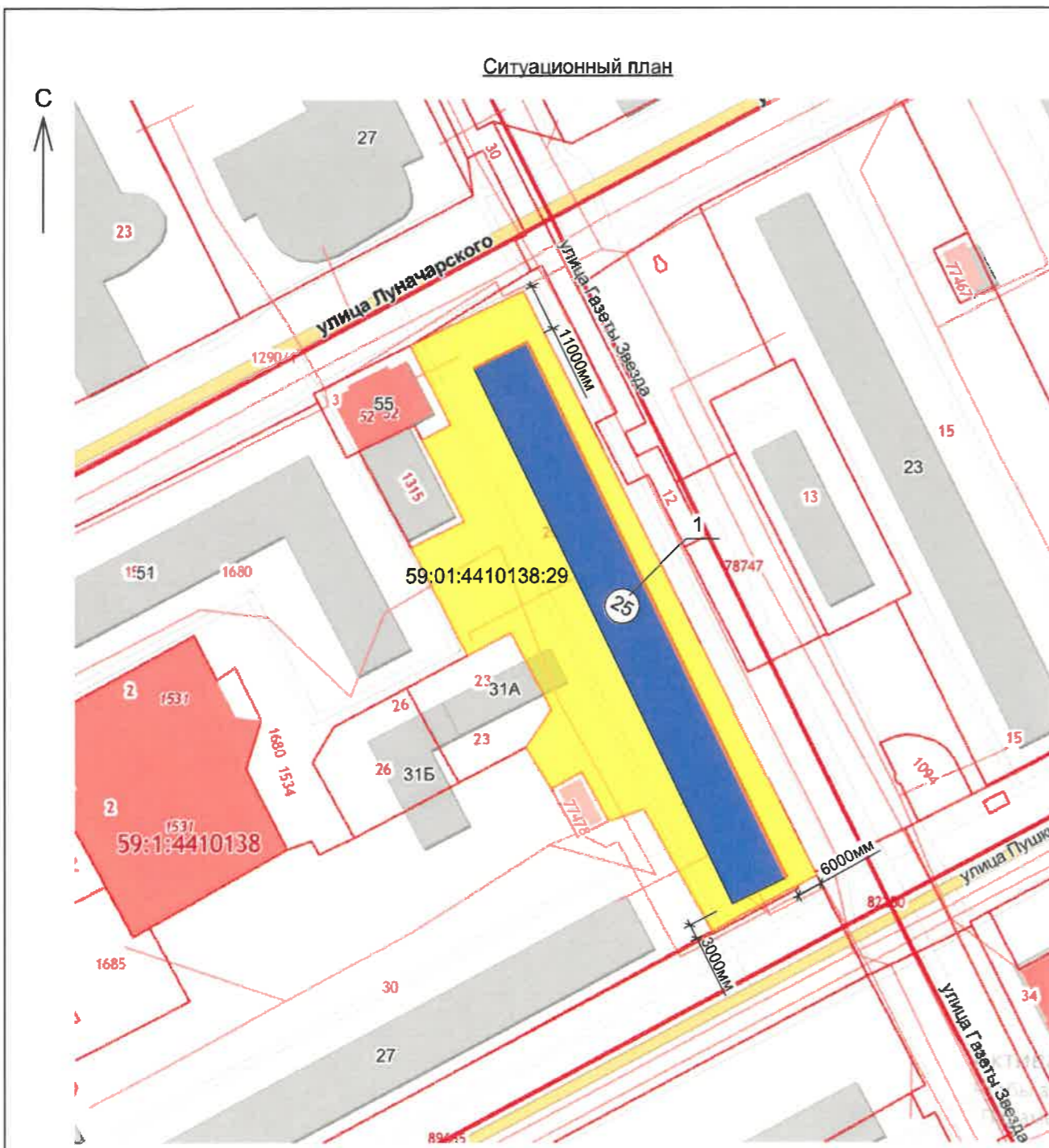

**Условные обозначения:**

- 1 - многоквартирный жилой дом по адресу: г.Пермь, Ленинский района, ул.Пушкина, 25
- фасады с местами размещения средств размещения информации, рекламных конструкций
- красные линии
- земельный участок, кадастровый номер участка 59:01:4410138:29

**Инструкция о порядке производства работ, связанных с окраской фасадов и всех наружных частей зданий, сооружений, строений, расположенных на территории города Перми**

1. Окраска (отделка) фасадов и всех наружных частей зданий, сооружений, строений, расположенных на территории города Перми, может производиться лишь на основании паспорта внешнего облика объекта капитального строительства (колерного паспорта), согласованного с департаментом градостроительства и архитектуры администрации г. Перми (далее - ДГА).
2. До начала процесса окраски (отделки) здания или какого-либо сооружения должны быть произведены работы по капитальному ремонту всех без исключения его наружных частей, подлежащих окраске.
3. До начала ремонта зданий, имеющих газосветовую рекламу, сообщить рекламодателю о предстоящих работах на фасаде здания с целью сохранения вывесок либо их демонтажа.
4. Полуразрушенные и разрушенные архитектурные художественно-скульптурные элементы фасада: карнизы, фриз, колонны, пилястры, сандрики, кронштейны, обрамления проемов, различные лепные украшения, барельефы, мозаика, художественная роспись и т.п. подлежат обязательному восстановлению в своем первоначальном виде. Категорически запрещается производить окраску здания без предварительного восстановления указанных элементов декора фасада.
5. Металлические поверхности отдельных элементов фасада: чугунные решетки, ограждения балконов и лестниц, элементы входных групп, двери, кронштейны и прочие архитектурно-художественные элементы фасада перед окраской очищаются от грязи, ржавчины, старой краски и покрываются вновь атмосферостойкой краской для металлических поверхностей.
6. В соответствии с выданными образцами цвета (колерами) на окраску (отделку) здания организация, производящая ремонт здания, составляет пробные образцы цвета, которые наносятся на подготовленную для покраски поверхность стены в уровне 1-го этажа здания (не выше 1,5 метров от земли).
7. Проверку и согласование пробного образца цвета (выкрас колера) производит уполномоченный представитель ДГА. Без указанных проверки и согласования производить окраску (отделку) фасадов здания категорически запрещается.
8. Домоуправления, организации и учреждения, производящие окраску (отделку) и связанный с нею ремонт фасадов здания, несут ответственность за выполнение настоящей инструкции и могут быть привлечены к административной ответственности за ее нарушение в соответствии со статьей 6.8.2 «Нарушение требований к внешнему виду фасадов зданий, строений, сооружений» Закона Пермского края от 06.04.2015 № 460-ПК «Об административных правонарушениях в Пермском крае».
9. По всем вопросам, связанным с производством работ, необходимо обращаться в ДГА по адресу: г. Пермь, ул. Сибирская, 15, каб. 315, тел. 212-76-98.

**Ведомость ссылочных и прилагаемых документов**

Обозначение	Наименование	Примечание
Решение Пермской городской Думы от 15.12.2020 № 277	Об утверждении Правил благоустройства территории города Перми	
Постановление администрации города Перми от 22.02.2017 №130	Об утверждении формы и Порядка согласования паспорта внешнего облика капитального (колерного паспорта)	
№СЭД-37-01-07-709 от 12.12.2011	Колерный паспорт объекта капитального строительства по ул.Пушкина, 25 в Ленинском районе города Перми,	Согласован 12.12.2011г.
№СЭД-22-01-32-196 от 21.05.2013	Колерный паспорт объекта капитального строительства по ул.Пушкина, 25 в Ленинском районе города Перми, шифр 05-2013/25-ОФ	Согласован 21.05.2013г.
№17-2 от 10.02.2014	Колерный паспорт объекта капитального строительства по ул.Пушкина, 25 в Ленинском районе города Перми, шифр СЭД-22-01-32-83	Согласован 28.03.2014г.
№СЭД-22-01-32-532 от 26.08.2014	Колерный паспорт объекта капитального строительства по ул.Пушкина, 25 в Ленинском районе города Перми, шифр 01808-2014-ОФ	Согласован 27.08.2014г.
№059-22-01-26-4239 от 10.07.2019	Колерный паспорт объекта капитального строительства по ул.Пушкина, 25 в Ленинском районе города Перми, шифр 05-19-ОФ	Согласован 10.07.2019г.

30-21-ОФ					
Колерный паспорт объекта капитального строительства по ул.Пушкина, № 25, Ленинского района, г.Перми.					
Изм.	Копуч.	Лист	№Док	Подп.	Дата
ГАП		Федотов			11.21
Рук. группы		Береснева			11.21
Проверил		Береснева			11.21
Выполнил		Копытова			11.21
Многоквартирный жилой дом					Стадия
Общие данные (окончание)					Лист
					Листов
					П
					02
					ООО"Архитектурно-проектное бюро"АБФ"



						<b>30-21-ОФ</b>				
						Колерный паспорт объекта капитального строительства по ул.Пушкина, № 25, Ленинского района, г.Перми.				
Изм.	Коп.уч.	Лист	№Док	Подп.	Дата	Многоквартирный жилой дом	Стадия	Лист	Листов	
							п	03		
ГАП		Федотов		<i>[Signature]</i>	11.21		Существующее состояние фасадов	ООО"Архитектурно-проектное бюро"АБФ"		
Рук.группы		Береснева		<i>[Signature]</i>	11.21					
Проверил		Береснева		<i>[Signature]</i>	11.21					
Выполнил		Копытова		<i>[Signature]</i>	11.21					

Главный фасад

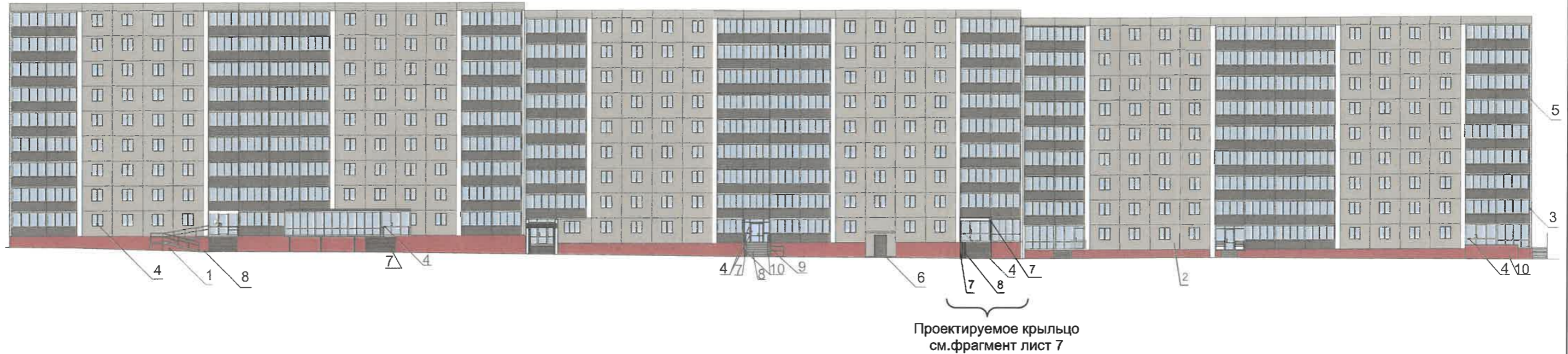

Условные обозначения:

- 1 - выноска и номер позиции согласно Ведомости отделки фасадов на листе 1

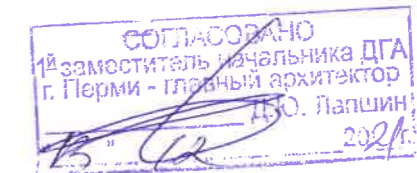

**Условия переустройства входных групп**

1. В случае, если наружные лестницы при дополнительно устроенных входах в общественные помещения здания выходят за границы предоставленного земельного участка и красные линии квартала, то устройство дополнительных или переустройство существующих входных групп требует получения разрешения в установленном порядке;
2. В случае устройства или переустройства (перепланировки, ремонта, реконструкции) помещений общественного назначения, их входных групп в обязательном порядке должны быть предусмотрены мероприятия по обеспечению доступности данных помещений для маломобильных групп населения, включая инвалидов, использующих кресла-коляски и собак-проводников (далее МГН) в соответствии с требованиями СП 59.13330.2016 свода правил. Доступность зданий и сооружений для маломобильных групп населения. Данный свод правил касается функционально-планировочных элементов зданий и сооружений, их участков или отдельных помещений, доступных для МГН (входные узлы, коммуникации, пути эвакуации, помещения и зоны обслуживания, а также их информационное и инженерное обустройство). В частности, лестниц при входах в общественные помещения должны дублироваться пандусами с уклоном не более 1:20 (5%) или иными средствами подъема (подъемные платформы, лифты и т.д.). Согласно вышеуказанному Своду правил наружные лестницы и пандусы должны иметь поручни с учетом технических требований к опорным стационарным устройствам по ГОСТ Р 51261; размеры входной площадки при открывании дверей наружу должны быть не менее 1,4x2,0 или 1,5x1,85; размеры входной площадки с пандусом не менее 2,2x2,2 м.

ПРИМЕЧАНИЕ:

1. Инструкцию о порядке производства работ, связанных с окраской фасадов и всех наружных частей зданий, сооружений, строений, расположенных на территории города Перми см. лист 2

						<b>30-21-ОФ</b>				
						Колерный паспорт объекта капитального строительства по ул.Пушкина, № 25, Ленинского района, г.Перми.				
Изм.	Колуч.	Лист	№Док	Подп.	Дата	Многоквартирный жилой дом	Стадия	Лист	Листов	
							п	04		
ГАП		Федотов		<i>Федотов</i>	11.21		Главный фасад в осях	ООО"Архитектурно-проектное бюро"АБФ"		
Рук.группы		Береснева		<i>Береснева</i>	11.21					
Проверил		Береснева		<i>Береснева</i>	11.21					
Выполнил		Копытова		<i>Копытова</i>	11.21					

Дворовой фасад



Условные обозначения:

1 - выноска и номер позиции согласно Ведомости отделки фасадов на листе 1

СОГЛАСОВАНО  
 1# заместитель начальника ДГА  
 г. Перми - главный архитектор  
 Д.Ю. Лалшин

ПРИМЕЧАНИЕ:

1. Условия и переустройства входных групп см. лист 4

						<b>30-21-ОФ</b>			
						Колерный паспорт объекта капитального строительства по ул.Пушкина, № 25, Ленинского района, г.Перми.			
Изм.	Копуч.	Лист	№Док.	Подп.	Дата	Многоквартирный жилой дом	Стадия	Лист	Листов
							П	05	
ГАП		Федотов		<i>Федотов</i>	11.21	Дворовой фасад в осях	ООО"Архитектурно-проектное бюро"АБФ"		
Рук. группы		Береснева		<i>Береснева</i>	11.21				
Проверил		Береснева		<i>Береснева</i>	11.21				
Выполнил		Копытова		<i>Копытова</i>	11.21				

Торцевые фасады

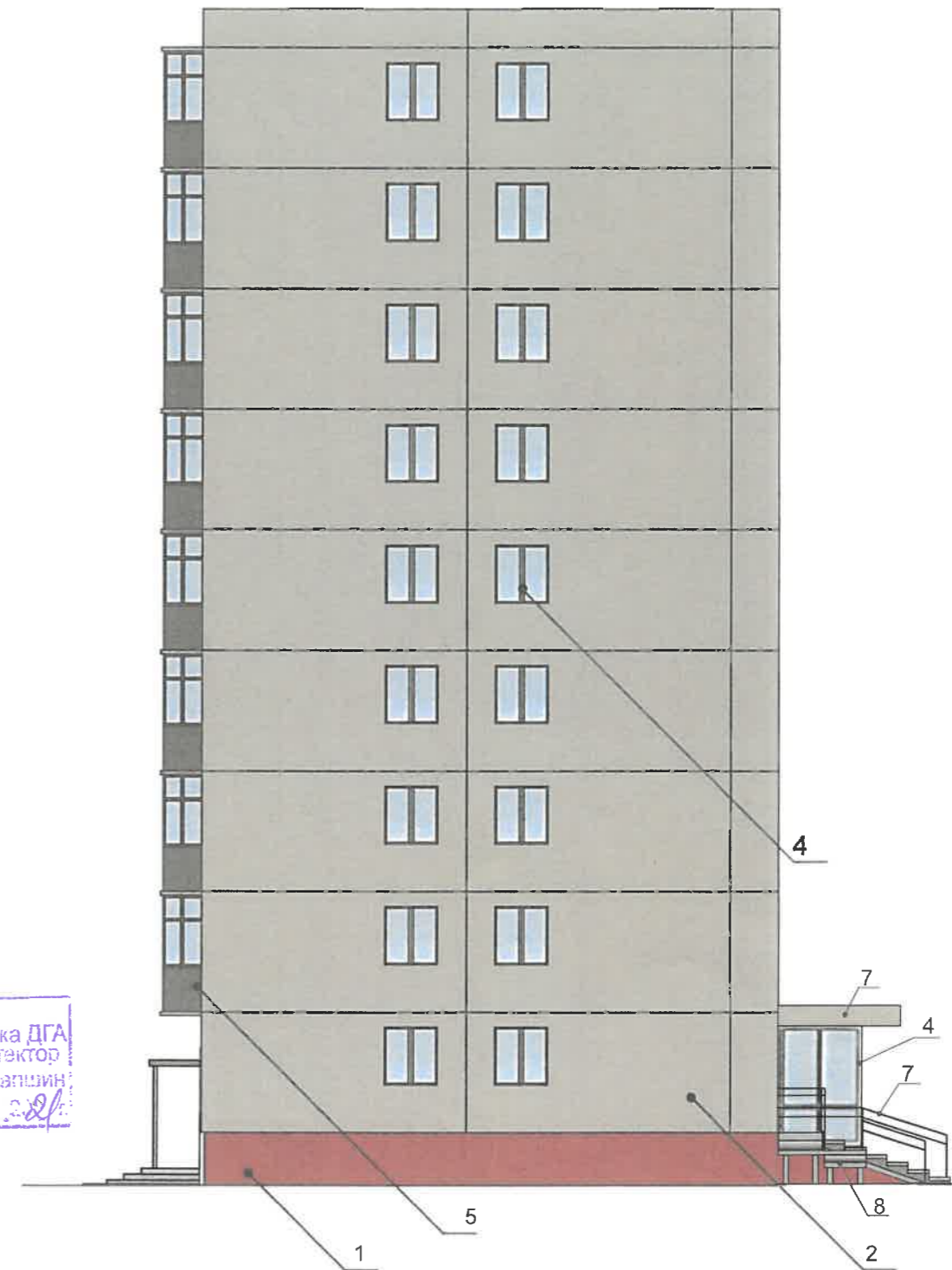
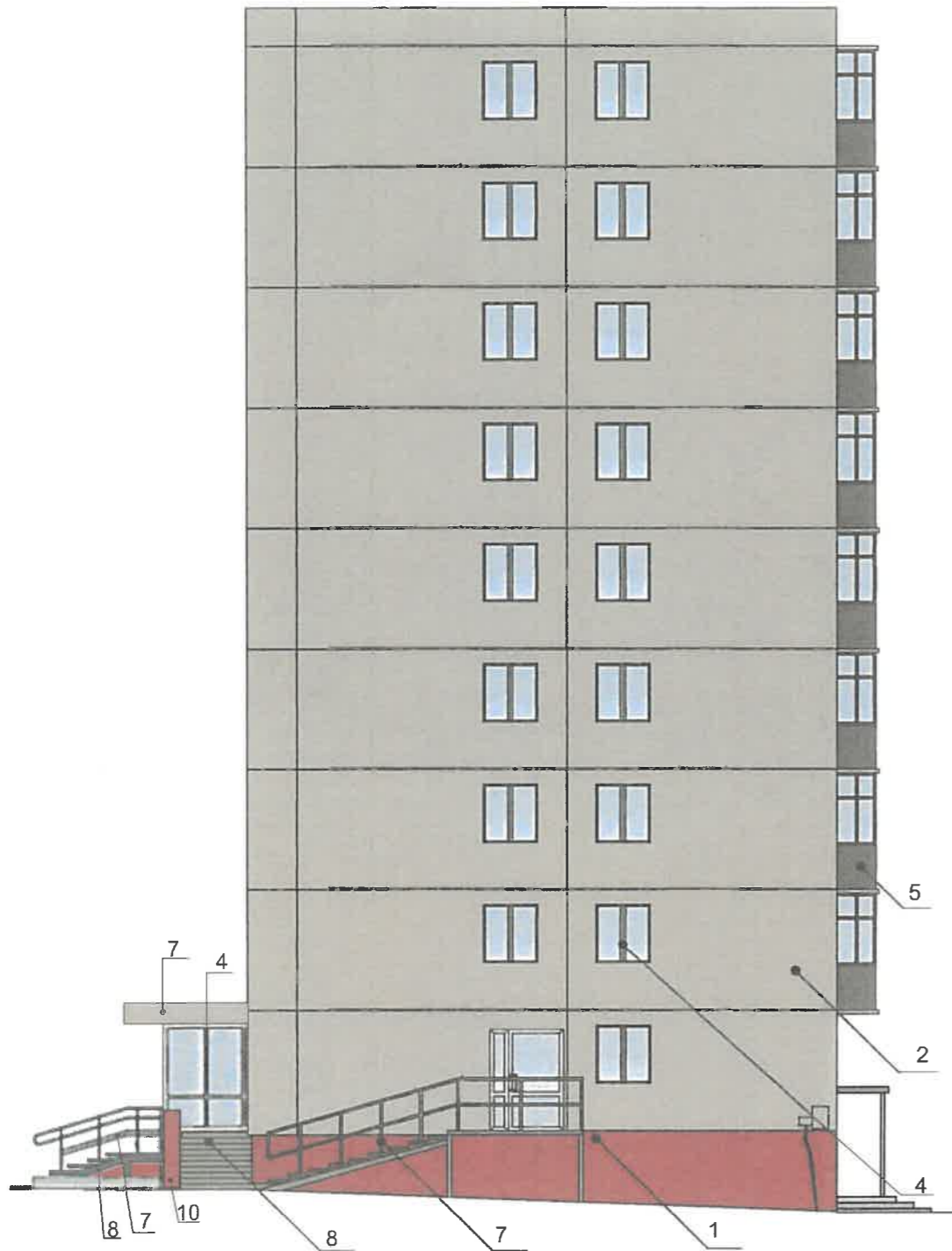

СОГЛАСОВАНО  
1<sup>й</sup> заместитель начальника ДГА  
г. Перми - главный архитектор  
Д.К. Лапшин

Условные обозначения:

1 - выноска и номер позиции согласно Ведомости отделки фасадов на листе 1

ПРИМЕЧАНИЕ:

1. Условия и переустройства входных групп см. лист 4
2. Инструкцию о порядке производства работ, связанных с окраской фасадов и всех наружных частей зданий, сооружений, строений, расположенных на территории города Перми см. лист 2

						30-21-ОФ			
						Колерный паспорт объекта капитального строительства по ул.Пушкина, № 25, Ленинского района, г.Перми.			
Изм.	Колуч.	Лист	№Док.	Подп.	Дата	Многоквартирный жилой дом	Стадия	Лист	Листов
								П	06
ГАП		Федотов		<i>[Signature]</i>	11.21	Боковые фасады в осях	ООО"Архитектурно-проектное бюро"АБФ"		
Рук. группы		Береснева		<i>[Signature]</i>	11.21				
Проверил		Береснева		<i>[Signature]</i>	11.21				
Выполнил		Копытова		<i>[Signature]</i>	11.21				

Фрагмент главного фасада

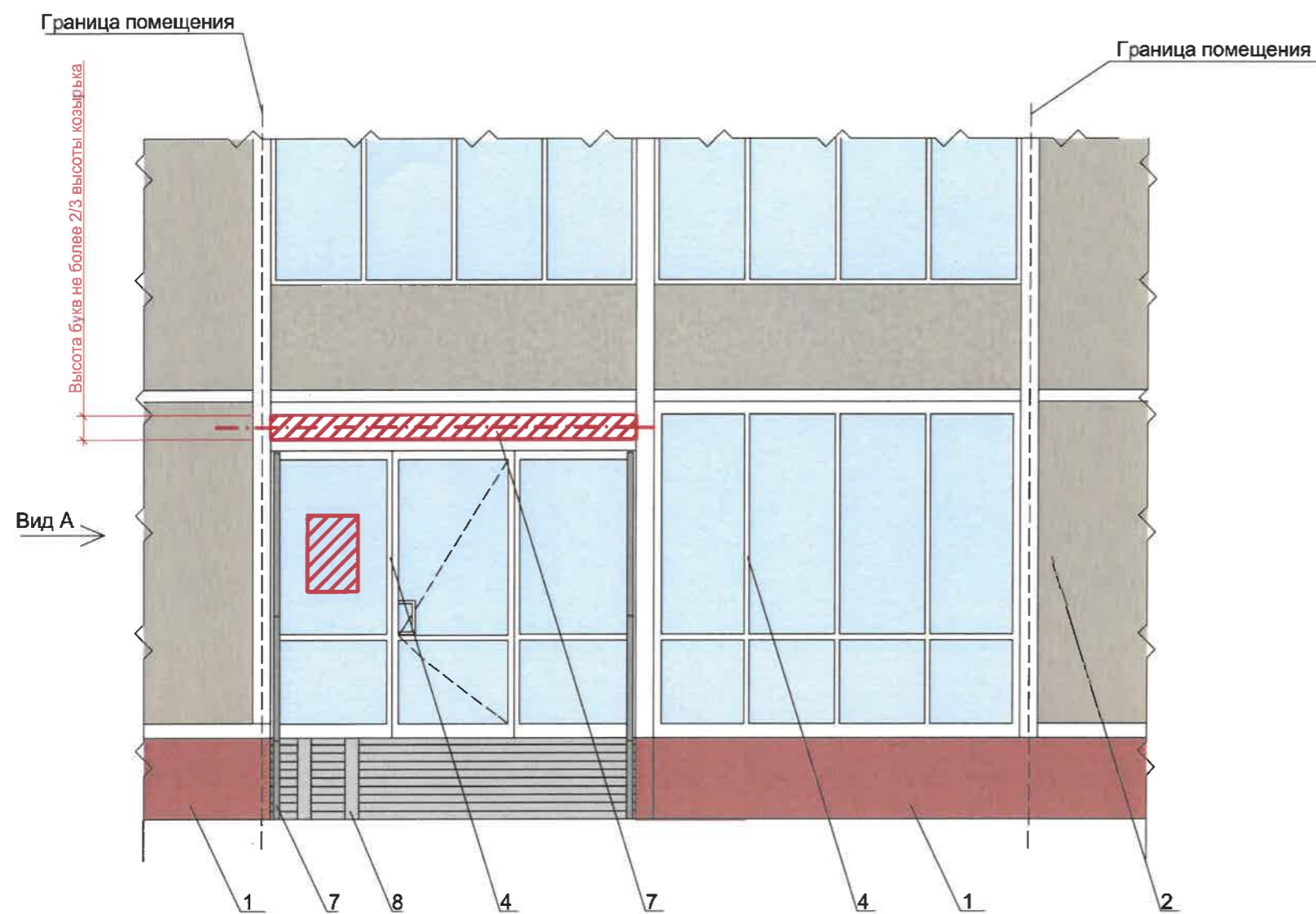



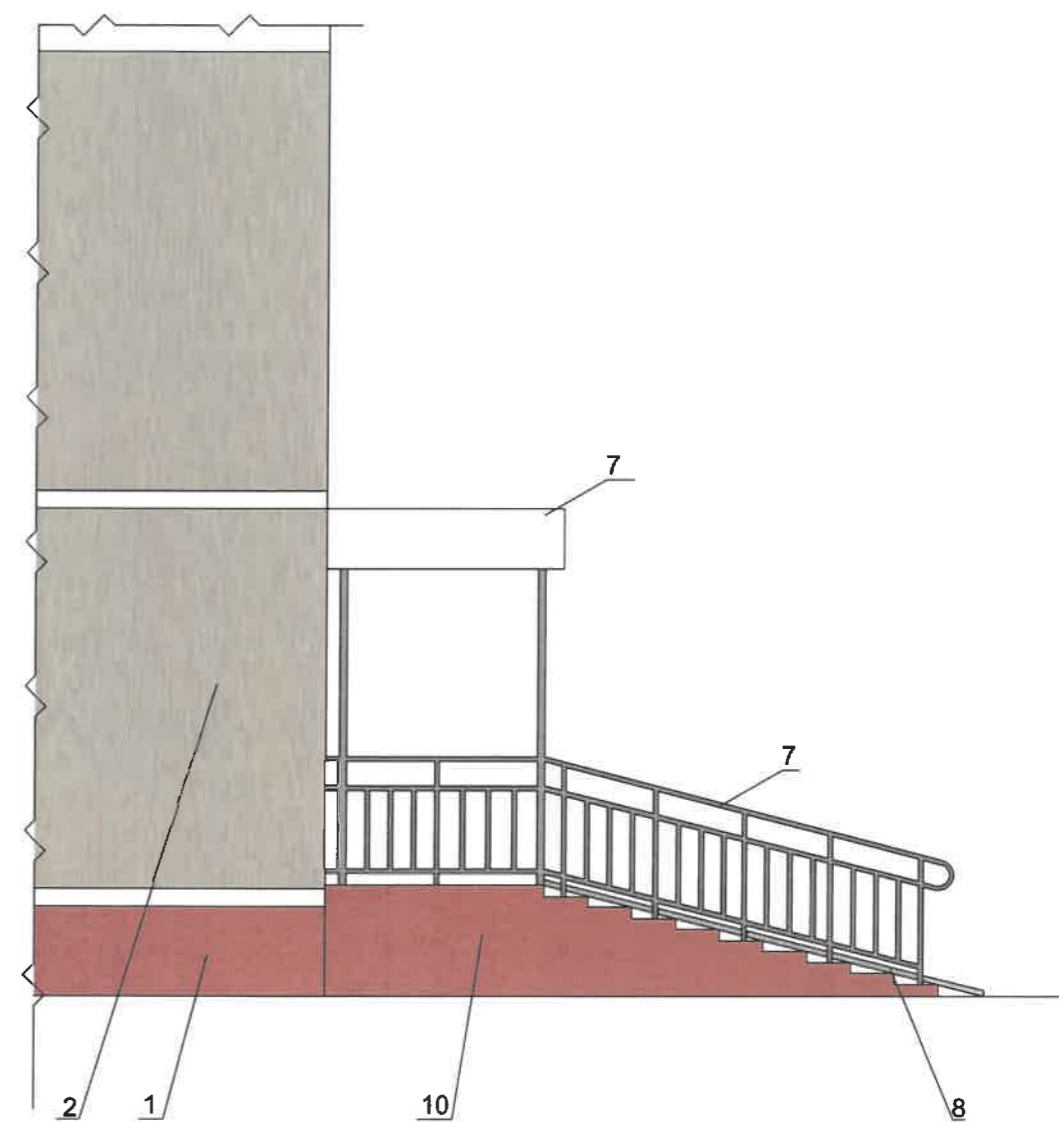

Фрагмент бокового фасада Вид А



Условное обозначение:

- - - - - единая горизонтальная ось размещения вывесок

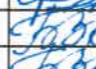
 - информационное поле ( текстовая часть)

						30-21-ОФ				
						Колерный паспорт объекта капитального строительства по ул.Пушкина, № 25, Ленинского района, г.Перми.				
Изм.	Колуч.	Лист	№Док.	Подп.	Дата	Многоквартирный жилой дом	Стадия	Лист	Листов	
							П	07		
ГАП		Федотов			11.21		Фрагмент главного фасада	ООО"Архитектурно-проектное бюро"АБФ"		
Рук.группы		Береснева			11.21					
Проверил		Береснева			11.21					
Выполнил		Копытова			11.21					



Главный фасад

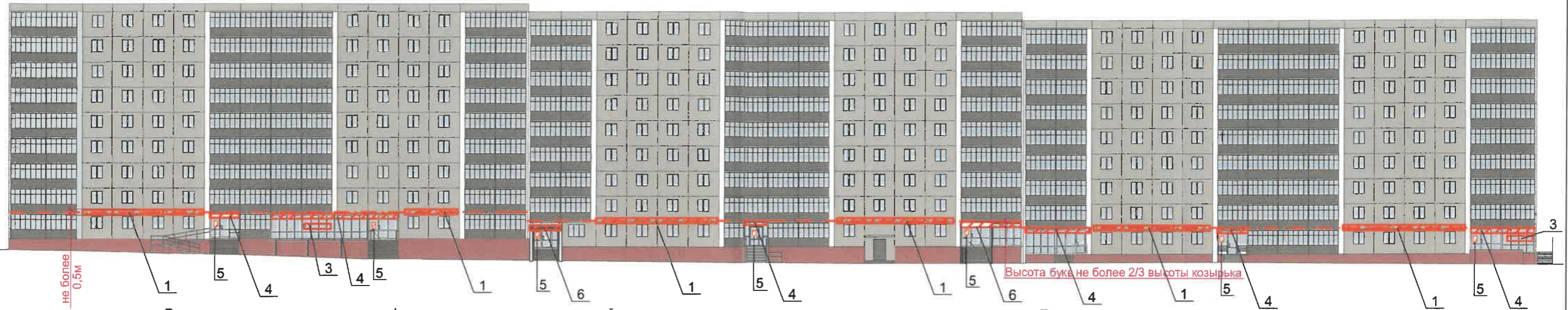

Ведомость средств размещения информации, рекламных конструкций

№	Тип объекта, материал, способы крепления	Цвет (с указанием RAL)	Наличие подсветки
1.	Вывеска - объемные буквы и/или логотипы без подложки на металлических направляющих в цвет фасада на стене здания. Металл, пластик, пленки	Фирменные цвета	Внешняя или внутренняя, светодиодами
2.	Указатель с наименованием улицы и номером дома (здания) (пункт 11.4.2 решения Пермской городской Думы от 15.12.2020 № 277). Пластик, металл.	Синий: R-(0), G-(20), B-(120); белый	Возможна подсветка
3.	Информация - не сплошная пленочная аппликация в виде текста или контурного изображения на стекле. Площадь выклейки - не более 30% от площади одного поля остекления. Самоклеющиеся пленки по стеклу	Фирменные цвета	Возможна подсветка
4.	Вывеска - объемные буквы и /или логотипы без подложки на направляющих на фоне витража. Металл, пластик, пленки	Фирменные цвета	Внешняя или внутренняя, светодиодами
5.	Информационная табличка (режимник). Одиночная (500x700). Оргстекло, пластик, металл, выклейки	Фирменные цвета	Без подсветки
6.	Вывеска - объемные буквы и /или логотипы без подложки на металлических направляющих на козырьке. Металл, пластик, пленки	Фирменные цвета	Внешняя или внутренняя, светодиодами

Условия размещения средств размещения информации, рекламных конструкций.

1. Место размещения информации располагается относительно условной прямой линии - единой горизонтальной оси. Местоположение оси на фасаде определяется как половина расстояния между верхним и нижним архитектурным элементом (окна, наличники, карниз, фриз и др.), выделяющимся (западающим, выступающим) из плоскости стены.
2. Размещение вывесок и рекламных конструкций должно осуществляться в границах места допустимого размещения средств размещения информации, рекламных конструкций, установленных данным колерным паспортом объекта капитального строительства.
3. Размещение вывесок по отношению друг к другу, их конфигурация, наполненность информацией должны соответствовать Стандартным требованиям к вывескам, их размещению и эксплуатации (далее - Стандартные требования), утвержденным Решением Пермской городской Думы от 15.12.2020 №277.
4. В случае, если планируемые к размещению вывески не соответствуют Стандартным требованиям и действующему колерному паспорту, требуется внесение изменений в колерный паспорт путем разработки нового колерного паспорта.
5. Максимальный размер информационных табличек - 0,5 м x 0,7 м (пункт 2.13 Стандартных требований).
6. Узел крепления каждого типа объекта информации разрабатывается отдельным рабочим проектом.
7. В случае размещения рекламной конструкции на фасаде здания, строения, сооружения, такая конструкция должна быть отражена в составе нового колерного паспорта, а ее размещение должно осуществляться в соответствии с действующим порядком установки эксплуатации рекламных конструкций на территории города Перми, утвержденным решением пермской городской Думы, с последующим получением на установку и эксплуатацию рекламной конструкции в установленном порядке.
8. В случае возникновения спорных ситуаций с другими организациями в отношении мест размещения нестандартных вывесок, расположенных не в границах занимаемого помещения, регулирование конфликта и окончательное решение по размещению вывесок той или иной претендующей организации в соответствии с положениями Жилищного кодекса Российской Федерации должно приниматься на собрании собственников помещений в многоквартирном доме.
9. Размещение вывесок, перекрывающих оконные проемы, а также расположенных на балконах, лоджиях зданий и сооружений должно быть согласовано с собственниками помещений, к которым относится балкон и данный оконный проем.
10. Непосредственно на остеклении витрины допустимо не сплошное написание информации, состоящей из графической и (или) текстовой частей, занимающей не более 30% площади одного членения поля остекления (пункт 3.13. Стандартных требований); Сплошные вывески в витринах и на остеклении оконных, дверных полотен не должны превышать по высоте половину высоты витрины и остекления оконных, дверных полотен, а по ширине - половину ширины витрины и остекления оконных, дверных полотен и должны отступать от остекления не менее чем на 0,15 м (пункт 3.14. Стандартных требований).

Условные обозначения:

- - единая горизонтальная ось размещения объектов городской информации
- ▨ - место допустимого размещения объектов городской информации
- 1 - выноска и номер позиции согласно Ведомости средств размещения информации, рекламных конструкций

Управление архитектуры и городского дизайна  
ДГА администрации г.Перми

СООТВЕТСТВУЕТ АРХИТЕКТУРНОМУ  
ОБЛИКУ ГОРОДА ПЕРМИ

Подпись

ПРИМЕЧАНИЯ:

1. Схему компоновки объемных букв и/или логотипов, относительно оси и места размещения средств размещения информации см. лист 9
2. Индивидуальный указатель с наименованием улицы и номером здания (дом) см. лист 9

						30-21-ОФ		
						Колерный паспорт объекта капитального строительства по ул.Пушкина, № 25, Ленинского района, г.Перми.		
Изм.	Колуч.	Лист	№Док.	Подп.	Дата	Стадия	Лист	Листов
						Многоквартирный жилой дом	П	08
ГАП	Федотов				11.21			
Рук. группы	Береснева				11.21			
Проверил	Береснева				11.21	Размещение средств размещения информации, рекламных конструкций (начало)	ООО "Архитектурно-проектное бюро "АБФ"	
Выполнил	Копытова				11.21			

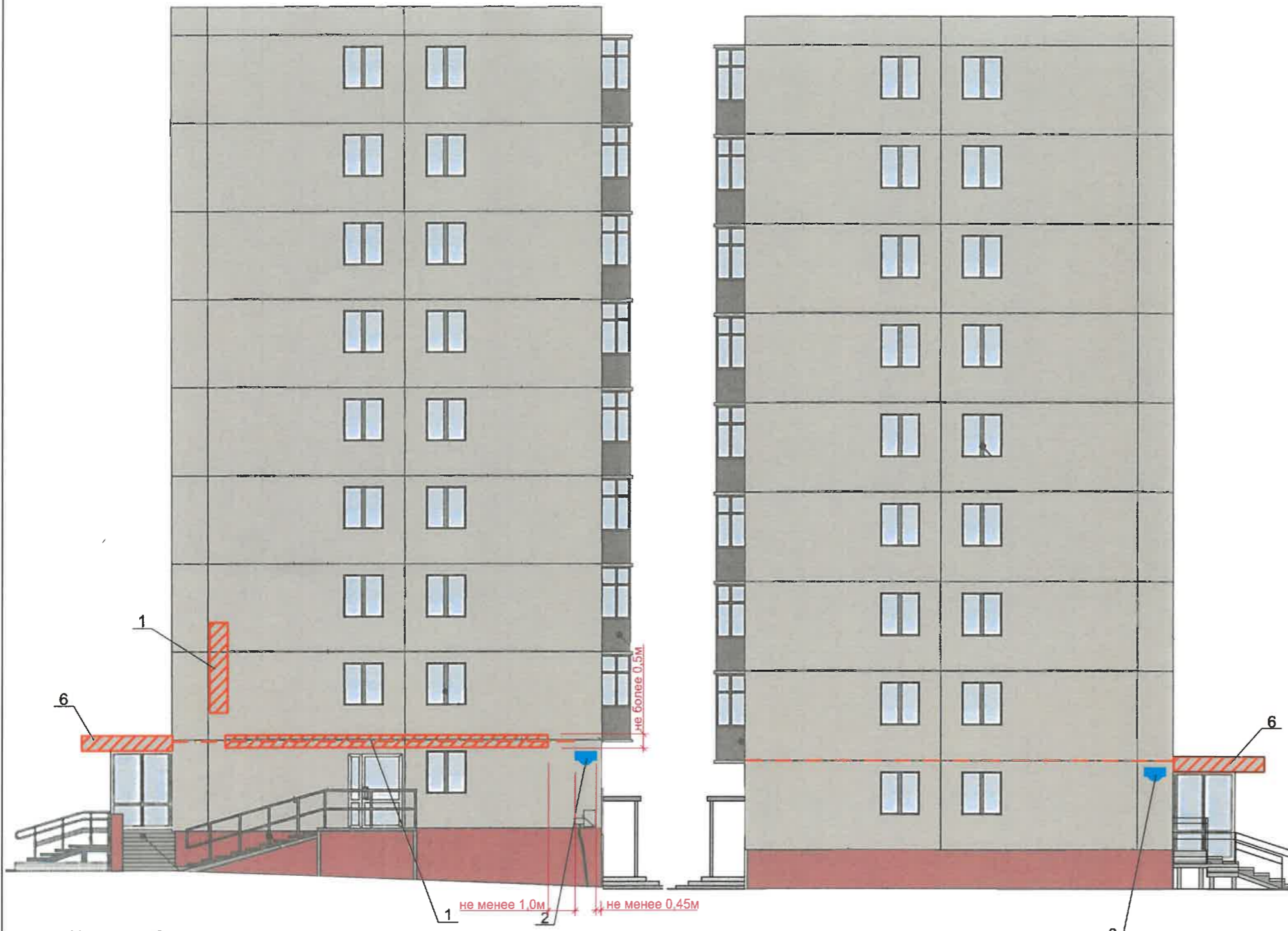

**Схемы компоновки объемных букв и/или логотипов, относительно оси и места размещения средств размещения информации**

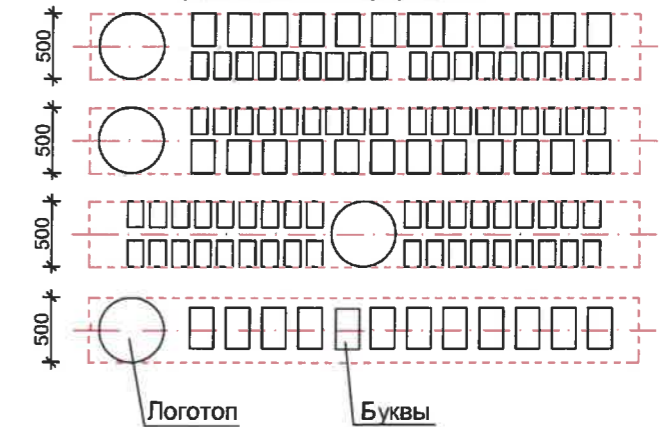

**Пример сгруппированных модульных табличек**

1 ЭТАЖ		САЛОН ОПТИКИ	} сменный блок
2 ЭТАЖ		ДЕТСКИЕ ТОВАРЫ	
3 ЭТАЖ ОФИС 31		ЗООМАГАЗИН	
3 ЭТАЖ ОФИС 33		ОРГАНИЗАЦИЯ	
4 ЭТАЖ ОФИС 40		СТОЛОВАЯ	

**Узел крепления средств размещения информации к стене здания:**

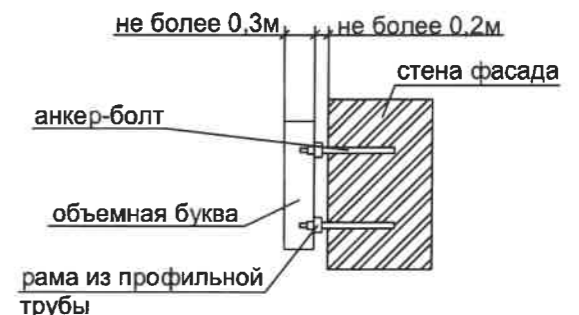

- Условные обозначения:
- - единая горизонтальная ось размещения объектов городской информации
  - ▨ - место допустимого размещения объектов городской информации
  - 1 - выноска и номер позиции согласно Ведомости средств размещения информации, рекламных конструкций

Управление архитектуры и городского дизайна  
ДГА администрации г.Перми  
**СООТВЕТСТВУЕТ АРХИТЕКТУРНОМУ ОБЛИКУ ГОРОДА ПЕРМИ**  
«13» 12 2022  
Карасева Подпись

**ПРИМЕЧАНИЯ:**

1. Условия размещения средств размещения информации, рекламных конструкций см.лист 8
2. Ведомость средств размещения информации, рекламных конструкций см.лист 8

						<b>30-21-ОФ</b>				
						Колерный паспорт объекта капитального строительства по ул.Пушкина, № 25, Ленинского района, г.Перми.				
Изм.	Колуч.	Лист	№Док.	Подп.	Дата	Многоквартирный жилой дом	Стадия	Лист	Листов	
							П	09		
ГАП		Федотов			11.21		Размещение средств размещения информации, рекламных конструкций (окончание)	ООО"Архитектурно-проектное бюро"АБФ"		
Рук. группы		Береснева			11.21					
Проверил		Береснева			11.21					
Выполнил		Копытова			11.21					

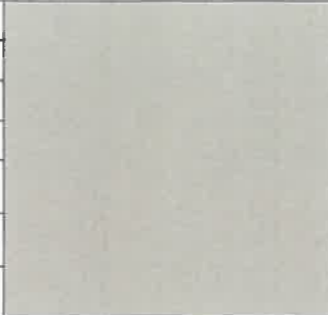
Позиция согласно ведомости отделки фасадов	RAL 7036	C:	43	
		M:	37	
		Y:	45	
		K:	2	
		R:	145	
		G:	143	
		B:	135	
2				

Позиция согласно ведомости отделки фасадов	RAL 9016	C:	0	
		M:	0	
		Y:	0	
		K:	0	
		R:	255	
		G:	255	
		B:	255	
3,4,7				

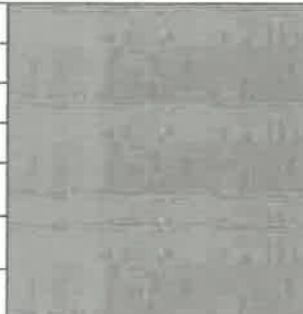

Позиция согласно ведомости отделки фасадов	RAL 3013	C:	28	
		M:	100	
		Y:	90	
		K:	14	
		R:	150	
		G:	31	
		B:	28	
1,10				

Позиция согласно ведомости отделки фасадов	RAL 7012	C:	63	
		M:	47	
		Y:	60	
		K:	37	
		R:	74	
		G:	79	
		B:	74	
7,8,9				

Позиция согласно ведомости отделки фасадов	RAL 7010	C:	45	
		M:	50	
		Y:	64	
		K:	24	
		R:	107	
		G:	97	
		B:	86	
5,6				

СОГЛАСОВАНО  
1<sup>й</sup> заместитель начальника ДГА  
г. Перми - главный архитектор  
Д.Ю. Пашкин

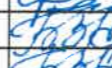

						<b>30-21-ОФ</b>				
						Колерный паспорт объекта капитального строительства по ул.Пушкина, № 25, Ленинского района, г.Перми.				
Изм.	Колуч.	Лист	№Док.	Подл.	Дата	Многоквартирный жилой дом	Стадия	Лист	Листов	
							П	10		
ГАП		Федотов			11.21		Эталонеры колеров	ООО"Архитектурно-проектное бюро"АБФ"		
Рук. группы		Береснева			11.21					
Проверил		Береснева			11.21					
Выполнил		Копытова			11.21					