

**ИП Малышев Д.О.**

*№59-22-01-26-563 от 15.02.2022*

**ПАСПОРТ ВНЕШНЕГО ОБЛИКА ОБЪЕКТА КАПИТАЛЬНОГО СТРОИТЕЛЬСТВА  
(КОЛЕРНЫЙ ПАСПОРТ)**

Адрес объекта: г. Пермь, административный район Индустриальный,  
улица Снайперов, здание (строение) № 8

**С8 - АР**

Пермь 2022 г.

Ведомость чертежей

| Лист | Наименование  | Примечание |
|------|---|------------|
| 1    | Общие данные (начало)   |            |
| 2    | Общие данные (продолжение)  |            |
| 3    | Существующее состояние фасадов  |            |
| 3.1  | Существующее состояние фасадов (Продолжение)                                  |            |
| 4    | Главный фасад   |            |
| 5    | Боковые фасады  |            |
| 6    | Дворовый фасад  |            |
| 7    | Размещение средств размещения информации, рекламных конструкций (Начало)      |            |
| 8    | Размещение средств размещения информации, рекламных конструкций (Продолжение) |            |
| 9    | Эталоны колеров   |            |

Пояснительная записка

Объект: Общежитие со встроенными помещениями общественного назначения, по адресу: г. Пермь, район Индустриальный, ул. Снайперов, дом 8. Здание пятиэтажное, типовое, материалы несущих конструкций - кирпич, перекрытия - плиты.

Ранее согласованные колерные паспорта: Нет

Нахождение в зоне Объекта культурного наследия: Нет

Настоящим колерным паспортом:

- предусматривается устройство новой входной группы по проекту переустройства и перепланировки жилой квартиры №43 с целью образования нежилого помещения;

- предусматриваются места размещения средств размещения информации, рекламных конструкций;  
Вносимые изменения не приведут к нарушению архитектурного облика.

Настоящий колерный паспорт разработан в соответствии с требованиями Постановления Администрации города Перми от 22.02.2017 №130 «Об утверждении формы и порядка согласования паспорта внешнего облика объекта капитального строительства (колерного паспорта)».

В соответствии с Градостроительным кодексом Российской Федерации, Решение Пермской городской Думы от 15.12.2020 № 277 "Об утверждении правил благоустройства территории города Перми" и постановлением администрации города Перми от 22.02.2017 № 130 «Об утверждении формы и Порядка согласования паспорта внешнего облика объекта капитального строительства (колерного паспорта)» проекты колерных паспортов либо проекты изменений в колерные паспорта не являются разрешительной документацией на строительство, реконструкцию объекта капитального строительства; не являются правовым основанием на устройство пристроек, навесов, козырьков.

Ведомость отделки фасадов

| Поз. | Элемент фасада                                      | Эталон цвета  | Обозначение          | Вид отделки                       | Примечание |
|------|---|---|----------------------|-----------------------------------|------------|
| 1    | Основное поле стен                                  |   |                      | Керамический кирпич               |            |
| 2    | Перила, лестницы, ограждения крыши, опоры, площадки |  | RAL 7004             | Металл с окраской                 |            |
| 3    | Переплёты окон, витражей, дверей                    |   | RAL 9003             | ПВХ Профиль                       |            |
| 4    | Двери   |  | RAL 7035             | Металл с окраской                 |            |
| 5    | Козырьки, водостоки, трубы                          |  | RAL 9003<br>RAL 7004 | Окрашенный металл                 |            |
| 6    | Лестницы, пандусы, козырьки                         |  | RAL 7004             | железобетон, окрашенный бетон     |            |
| 7    | Цоколь  |  | RAL 7024             | Фасадная штукатурка               |            |
| 8    | Покрытие крыши, козырьки балконов                   |  | RAL 7004             | Кровельные металлические листы    |            |
| 9    | Ограждение балконов, заполнение дверей              |   | RAL 9003             | ПВХ Панели, композитные материалы |            |

СОГЛАСОВАНО  
1<sup>й</sup> заместитель начальника ДГА  
г. Перми - главный архитектор  
Д.Ю. Лапшин  
"05" 03 2022

Взам. инв. №

Подл. и дата

Инв. № подл.

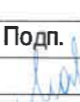
| Изм.  | Кол.уч  | Лист | № док. | Подп.   | Дата  | C8 - AP   |      |        |
|---|---------|------|--------|---|-------|---|------|--------|
| Разработал  | Малышев |      |        |  | 14.02 | Колерный паспорт объекта капитального строительства по ул. Снайперов 8, Индустриального района г. Перми |      |        |
| Жилой дом со встроенными помещениями общественного назначения |         |      |        |   |       | Стадия  | Лист | Листов |
|   |         |      |        |   |       | П   | 1    | 10     |
| Общие данные (начало)   |         |      |        |   |       | ИП Малышев Д.О.<br>8 (342) 2044882  |      |        |

**Инструкция о порядке производства работ, связанных с окраской фасадов и всех наружных частей зданий, сооружений, строений, расположенных на территории города Перми**

1. Окраска (отделка) фасадов и всех наружных частей зданий, сооружений, строений, расположенных на территории города Перми, может производиться лишь на основании паспорта внешнего облика объекта капитального строительства (колерного паспорта), согласованного с департаментом градостроительства и архитектуры администрации г. Перми (далее – ДГА).
2. До начала процесса окраски (отделки) здания или какого-либо сооружения должны быть произведены работы по капитальному ремонту всех без исключения его наружных частей, подлежащих окраске.
3. До начала ремонта зданий, имеющих газосветовую рекламу, сообщить рекламораспространителю о предстоящих работах на фасаде здания с целью сохранения вывесок либо их демонтажа.
4. Полуразрушенные и разрушенные архитектурные художественно-скульптурные элементы фасада: карнизы, фризы, колонны, пилястры, сандрики, кронштейны, обрамления проемов, различные лепные украшения, барельефы, мозаика, художественная роспись и т.п. подлежат обязательному восстановлению в своем первоначальном виде. Категорически запрещается производить окраску здания без предварительного восстановления указанных элементов декора фасада.

5. Металлические поверхности отдельных элементов фасада: чугунные решетки, ограждения балконов и лестниц, элементы входных групп, двери, кронштейны и прочие архитектурно-художественные элементы фасада перед окраской очищаются от грязи, ржавчины, старой краски и покрываются вновь атмосферостойкой краской для металлических поверхностей.
6. В соответствии с выданными образцами цвета (колерами) на окраску (отделку) здания организация, производящая ремонт здания, составляет пробные образцы цвета, которые наносятся на подготовленную для покраски поверхность стены в уровне 1-го этажа здания (не выше 1,5 метров от земли).
7. Проверку и согласование пробного образца цвета (выкрас колера) производит уполномоченный представитель ДГА. Без указанных проверки и согласования производить окраску (отделку) фасадов здания категорически запрещается.
8. Домоуправления, организации и учреждения, производящие окраску (отделку) и связанный с нею ремонт фасадов здания, несут ответственность за выполнение настоящей инструкции и могут быть привлечены к административной ответственности за ее нарушение в соответствии со статьей 6.8.2 «Нарушение требований к внешнему виду фасадов зданий, строений, сооружений» Закона Пермского края от 06.04.2015 № 460-ПК «Об административных правонарушениях в Пермском крае».
9. По всем вопросам, связанным с производством работ, необходимо обращаться в ДГА по адресу: г.Пермь, ул. Сибирская, 15, каб. 315, тел. 212-76-98.

Ситуационный план



- 1 - Жилой дом со встроенными помещениями общественного назначения, по адресу: г. Пермь, район Индустриальный, ул. Снайперов, 8.
- фасады с местами размещения средств размещения информации, рекламных конструкций
- красные линии
- земельный участок
- 7 м - расстояние от границ земельного участка до здания

Ведомость ссылочных и прилагаемых документов

| Обозначение   | Наименование  | Примечание  |
|---|---|---|
| Постановление Администрации г.Перми от 22.02.2017 № 130 | «Об утверждении формы и Порядка согласования паспорта внешнего облика объекта капитального строительства (колерного паспорта)»              |   |
| Решение Пермской городской Думы от 15.12.2020 № 277     | "Об утверждении правил благоустройства территории города Перми"   | С изменениями "Решением Пермской городской Думы от 24.08.2021 № 181 " |
| Проектная документация                                  | Переустройство и перепланировка жилой квартиры с целью образования нежилого помещения г. Пермь, Индустриальный район, ул. Снайперов, д. ... | Шифр: 10/3.2022-AP  |

Взам. инв. №  
Подп. и дата  
Инв. № подл.

| С8 - AP   |         |        |        |       |       |   |        |      |        |   |   |    |
|---|---------|--------|--------|-------|-------|---|--------|------|--------|---|---|----|
| Колерный паспорт объекта капитального строительства по ул. Снайперов 8, Индустриального района г. Перми |         |        |        |       |       |   |        |      |        |   |   |    |
| Изм.  | Кол.уч  | Лист   | № док. | Подп. | Дата  |   |        |      |        |   |   |    |
| Разработал  | Малышев |        |        |       | 14.02 |   |        |      |        |   |   |    |
| Жилой дом со встроенными помещениями общественного назначения   |         |        |        |       |       | <table border="1"> <tr> <td>Стадия</td> <td>Лист</td> <td>Листов</td> </tr> <tr> <td>П</td> <td>2</td> <td>10</td> </tr> </table> | Стадия | Лист | Листов | П | 2 | 10 |
| Стадия  | Лист    | Листов |        |       |       |   |        |      |        |   |   |    |
| П   | 2       | 10     |        |       |       |   |        |      |        |   |   |    |
| Общие данные (продолжение)  |         |        |        |       |       | ИП Малышев Д.О.<br>8 (342) 2044882  |        |      |        |   |   |    |



Главный фасад



Главный фасад



Боковой фасад



Дворовый фасад



Дворовый фасад

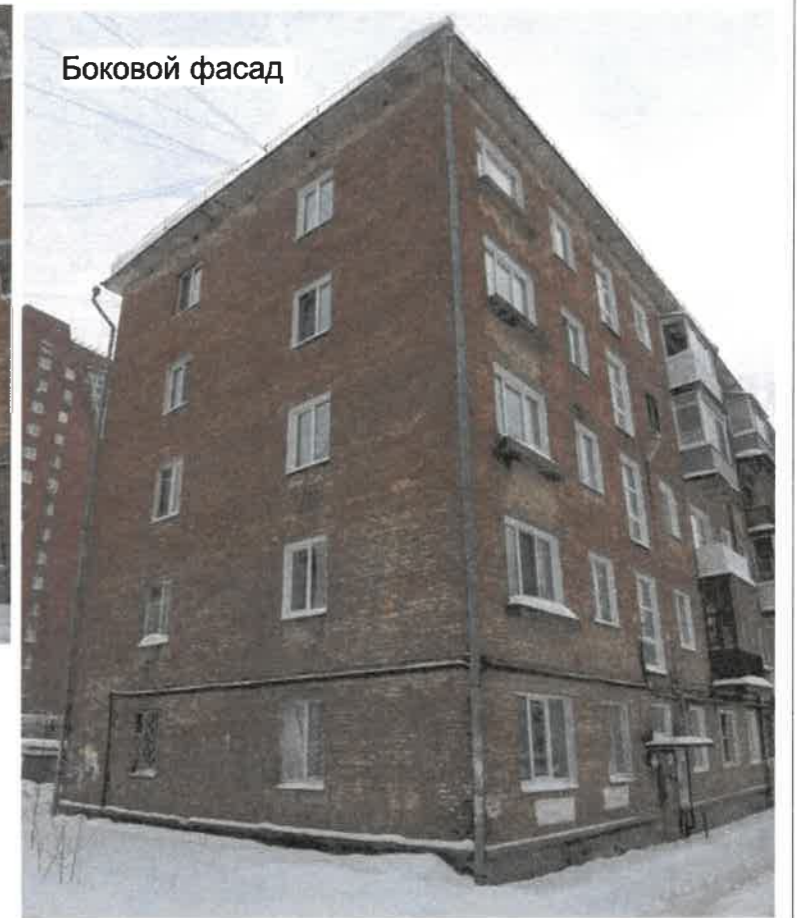

Боковой фасад



Дворовый фасад

Взам. инв. №  
Подп. и дата  
Инв. № подл.

| Изм.       | Кол.уч | Лист    | Недок. | Подп.              | Дата  |
|------------|--------|---------|--------|--------------------|-------|
| Разработал |        | Малышев |        | <i>[Signature]</i> | 14.02 |
|            |        |         |        |                    |       |
|            |        |         |        |                    |       |
|            |        |         |        |                    |       |

|   |        |                                    |        |
|---|--------|------------------------------------|--------|
| <b>C8 - AP</b>  |        |                                    |        |
| Колерный паспорт объекта капитального строительства по ул. Снайперов 8, Индустриального района г. Перми |        |                                    |        |
| Жилой дом со встроенными помещениями общественного назначения   | Стадия | Лист                               | Листов |
|   | П      | 3                                  | 10     |
| Существующее состояние фасадов  |        | ИП Малышев Д.О.<br>8 (342) 2044882 |        |



Дворовый фасад



Боковой фасад



Дворовый фасад



Главный фасад



Главный фасад



Главный фасад



Дворовый фасад



Дворовый фасад

Согласовано

Взам. инв. №

Подп. и дата

Инв. № подл.

|            |        |         |        |                    |       |   |                                    |      |        |
|------------|--------|---------|--------|--------------------|-------|---|------------------------------------|------|--------|
|            |        |         |        |                    |       | <b>С8 - АР</b>  |                                    |      |        |
|            |        |         |        |                    |       | Колерный паспорт объекта капитального строительства по ул. Снайперов 8, Индустриального района г. Перми |                                    |      |        |
| Изм.       | Кол.уч | Лист    | Недок. | Подп.              | Дата  | Жилой дом со встроенными помещениями общественного назначения   | Стадия                             | Лист | Листов |
| Разработал |        | Малышев |        | <i>[Signature]</i> | 14.02 |   | П                                  | 3.1  | 10     |
|            |        |         |        |                    |       | Существующее состояние фасадов (Продолжение)  | ИП Малышев Д.О.<br>8 (342) 2044882 |      |        |
|            |        |         |        |                    |       |   |                                    |      |        |



СОГЛАСОВАНО  
 1<sup>й</sup> заместитель начальника ДГА  
 г. Перми - главный архитектор  
 Д.Ю. Лапшин  
 2022

План проектируемого нежилого помещения

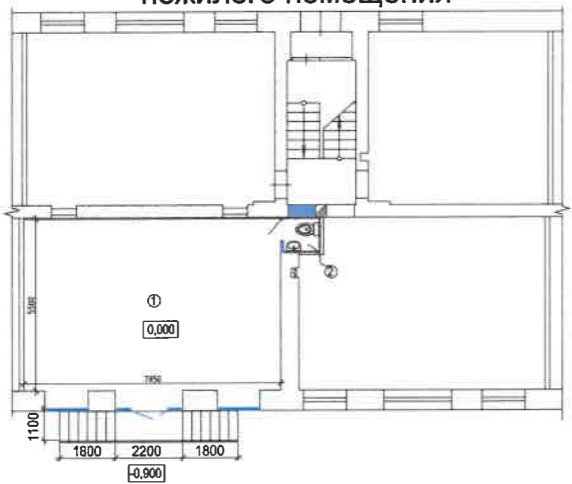

Проектируемое нежилое помещение

Фрагмент фасада в осях 1-2, проектируемое нежилое помещение

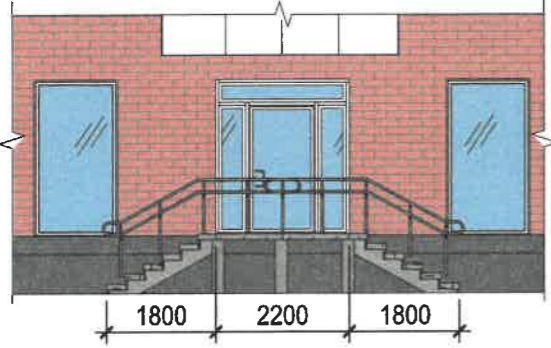

Условные обозначения:

1 - выноска и номер позиции согласно ведомости отделки фасадов на листе 1.

A - координационная ось

Примечание:

1. В случае, если наружные лестницы при дополнительно устроенных входах в общественные помещения здания выходят за границы предоставленного земельного участка и красные линии квартала, то устройство дополнительных или переустройство существующих входных групп требует получения разрешения в установленном порядке;



2. В случае устройства или переустройства (перепланировки, ремонта, реконструкции) помещений общественного назначения, их входных групп в обязательном порядке должны быть предусмотрены мероприятия по обеспечению доступности данных помещений для маломобильных групп населения, включая инвалидов, использующих кресла-коляски и собак-проводников (далее - МГН) в соответствии с требованиями СП 59.13330.2016 Свод правил "Доступность зданий и сооружений для маломобильных групп населения". Данный свод правил касается функционально-планировочных элементов зданий и сооружений, их участков или отдельных помещений, доступных для МГН (входные узлы, коммуникации, пути эвакуации, помещения и зоны обслуживания, а также их информационное и инженерное обустройство). В частности, лестницы при входах в общественные помещения должны дублироваться пандусами с уклоном не более 1:20 (5%) или иными средствами подъема (подъемные платформы, лифты и т.д.). Согласно вышеуказанному своду правил наружные лестницы и пандусы должны иметь поручни с учетом технических требований к опорным стационарным устройствам по ГОСТ Р 51261; размеры входной площадки при открывании дверей наружу должны быть не менее 1,4 x 2,0 или 1,5 x 1,85; размеры входной площадки с пандусом не менее 2,2 x 2,2 м.

Взам. инв. №  
 Подп. и дата  
 Инв. № подл.

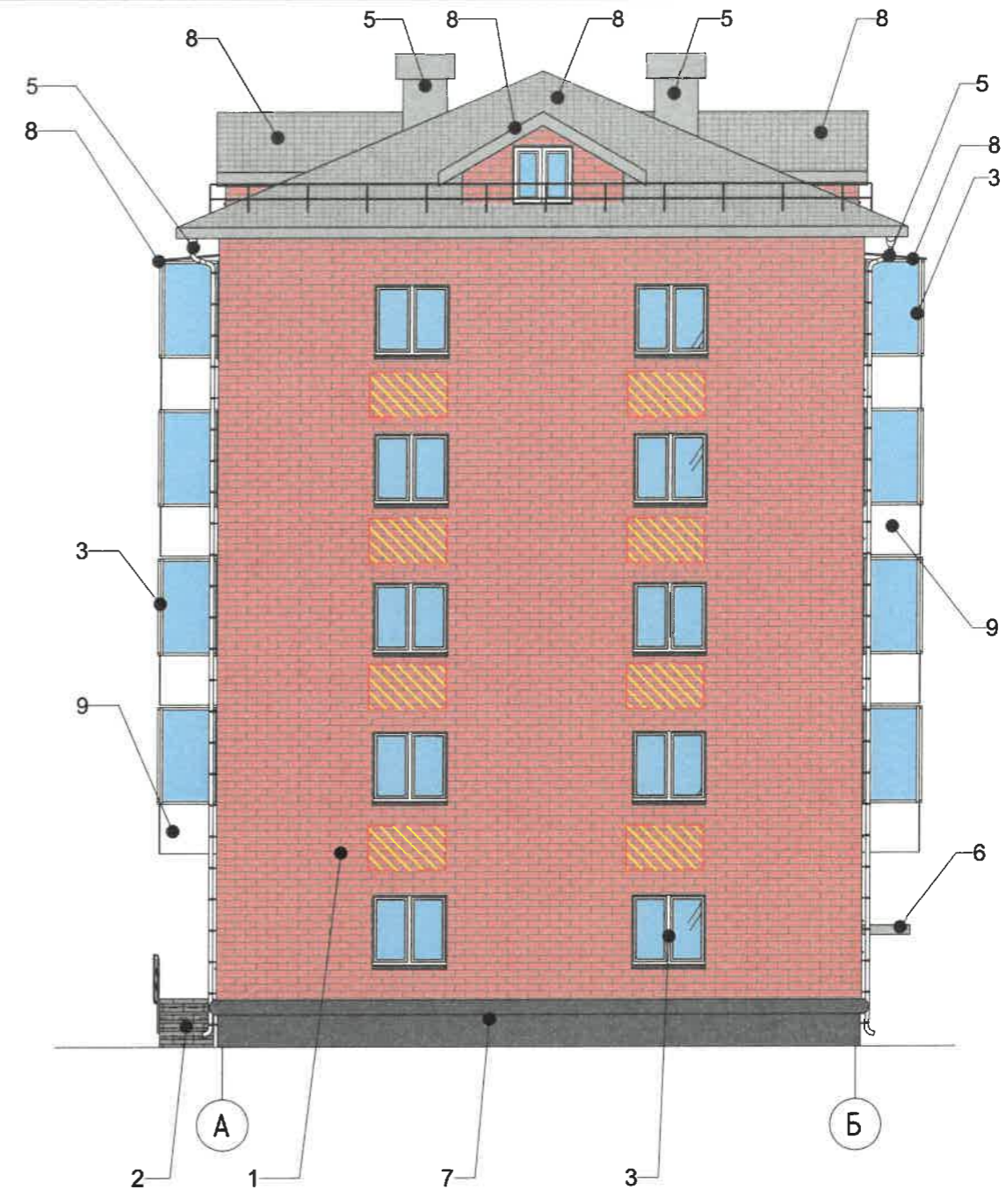
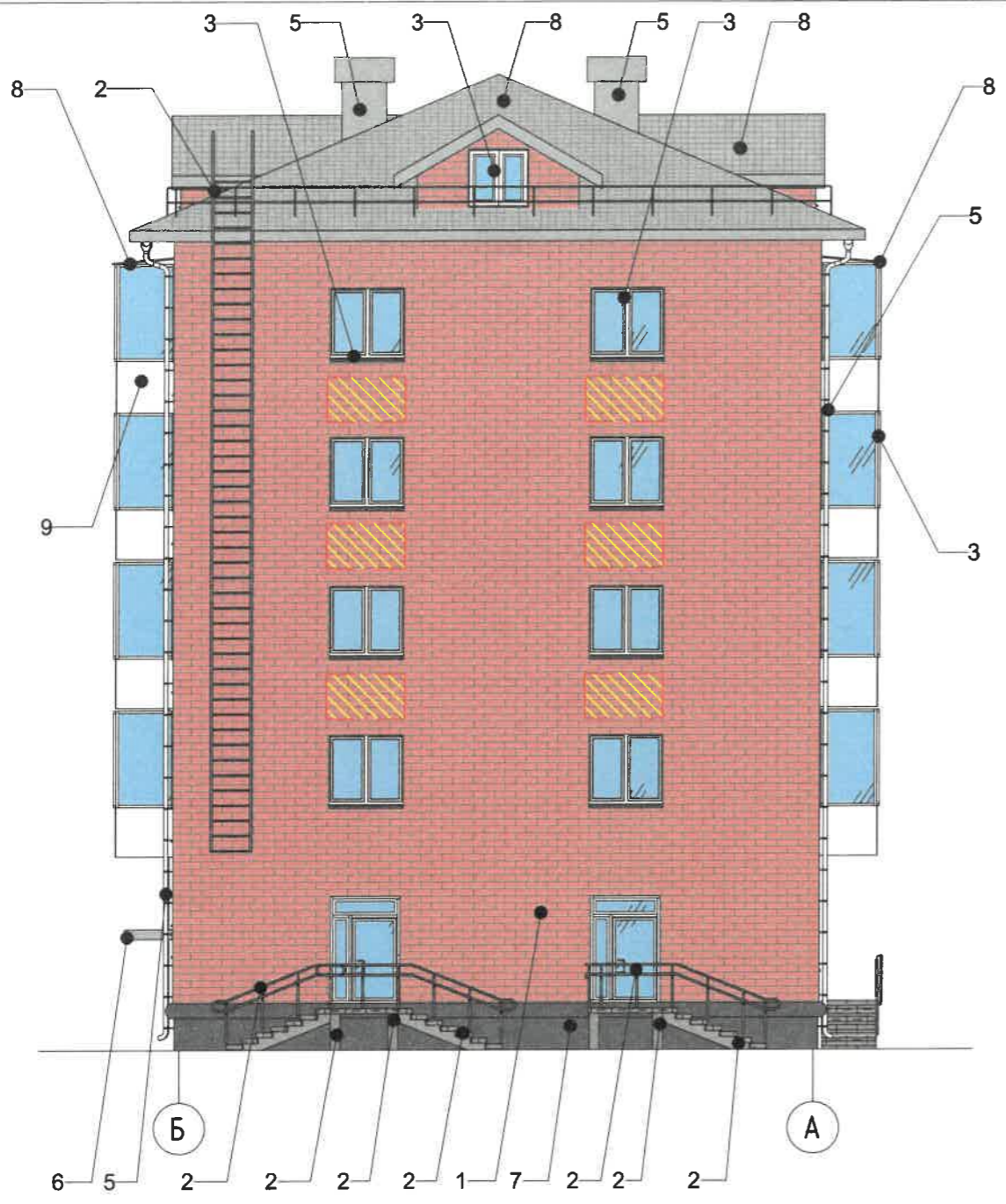
|   |         |      |        |       |                                    |
|---|---------|------|--------|-------|------------------------------------|
| C8 - AP   |         |      |        |       |                                    |
| Колерный паспорт объекта капитального строительства по ул. Снайперов 8, Индустриального района г. Перми |         |      |        |       |                                    |
| Изм.  | Кол.уч  | Лист | Недок. | Подп. | Дата                               |
| Разработал  | Малышев |      |        |       | 14.02                              |
| Жилой дом со встроенными помещениями общественного назначения   |         |      |        |       |                                    |
| Стадия  |         | Лист | Листов |       |                                    |
| П   |         | 4    | 10     |       |                                    |
| Главный фасад   |         |      |        |       | ИП Малышев Д.О.<br>8 (342) 2044882 |

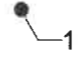

**Условные обозначения:**

-  - выноска и номер позиции согласно ведомости отделки фасадов на листе 1.
-  - допустимое место размещения дополнительного оборудования
-  - координационная ось

СОГЛАСОВАНО  
 1<sup>й</sup> заместитель начальника ДГА  
 г. Перми - главный архитектор  
 Д.Ю. Лапшин  
 2022

**Примечание:**

1. К дополнительному оборудованию относятся: наружные блоки систем вентиляции и кондиционирования, вентиляционные и водосточные трубы, антенны, видеокамеры наружного наблюдения, почтовые ящики, кабельные линии, пристенные электрощиты, флажштоки и так далее;
2. Размещение дополнительного оборудования, дополнительных элементов и устройств на фасадах объектов капитального строительства допускается при соблюдении следующих условий:
  - соответствие размещения дополнительного оборудования архитектурному решению фасадов, предусмотренному проектной документацией, в соответствии с которой осуществлено строительство (реконструкция) Объекта, с привязкой к единой (вертикальной, горизонтальной) системе осей фасадов;
  - единая горизонтальная ось - условная прямая линия, определяемая как половина расстояния между верхним и нижним архитектурным элементом фасада, выделяющимся (западающим, выступающим) из плоскости стены;
  - единая вертикальная ось - условная прямая линия, определяемая как половина расстояния между границами одного архитектурного элемента фасада либо между двумя архитектурными элементами фасада;
  - комплексное решение размещения оборудования - единое архитектурное и цветовое решение (в том числе размер, форма, материал);
  - размещение дополнительного оборудования на архитектурных деталях, элементах декора, поверхностях с ценной архитектурной отделкой, а также крепление, ведущее к повреждению архитектурных поверхностей, не допускаются.



|   |         |      |        |                                    |       |
|---|---------|------|--------|------------------------------------|-------|
| <b>C8 - AP</b>  |         |      |        |                                    |       |
| Колерный паспорт объекта капитального строительства по ул. Снайперов 8, Индустриального района г. Перми |         |      |        |                                    |       |
| Изм.  | Кол.уч  | Лист | Недок. | Подп.                              | Дата  |
| Разработал  | Малышев |      |        |                                    | 14.02 |
|   |         |      |        | Стадия                             | Лист  |
|   |         |      |        | П                                  | 5     |
|   |         |      |        | Листов                             | 10    |
|   |         |      |        | ИП Малышев Д.О.<br>8 (342) 2044882 |       |

|              |
|--------------|
| Взам. инв. № |
| Подп. и дата |
| Инв. № подл. |



СОГЛАСОВАНО  
 1<sup>й</sup> заместитель начальника ДГА  
 г. Перми - главный архитектор  
 Д.Ю. Лапшин  
 2022г.

**Условные обозначения:**

-  - выноска и номер позиции согласно ведомости отделки фасадов на листе 1.
-  - допустимое место размещения дополнительного оборудования
-  - координационная ось

Примечание см. на листе 5

Взам. инв. №  
Подп. и дата  
Инв. № подл.

|            |        |         |        |                    |       |   |                                    |      |        |
|------------|--------|---------|--------|--------------------|-------|---|------------------------------------|------|--------|
|            |        |         |        |                    |       | <b>C8 - AP</b>  |                                    |      |        |
|            |        |         |        |                    |       | Колерный паспорт объекта капитального строительства по ул. Снайперов 8, Индустриального района г. Перми |                                    |      |        |
| Изм.       | Кол.уч | Лист    | № док. | Подп.              | Дата  | Жилой дом со встроенными помещениями общественного назначения   | Стадия                             | Лист | Листов |
| Разработал |        | Малышев |        | <i>[Signature]</i> | 14.02 |   | П                                  | 6    | 10     |
|            |        |         |        |                    |       | Дворовый фасад  | ИП Малышев Д.О.<br>8 (342) 2044882 |      |        |



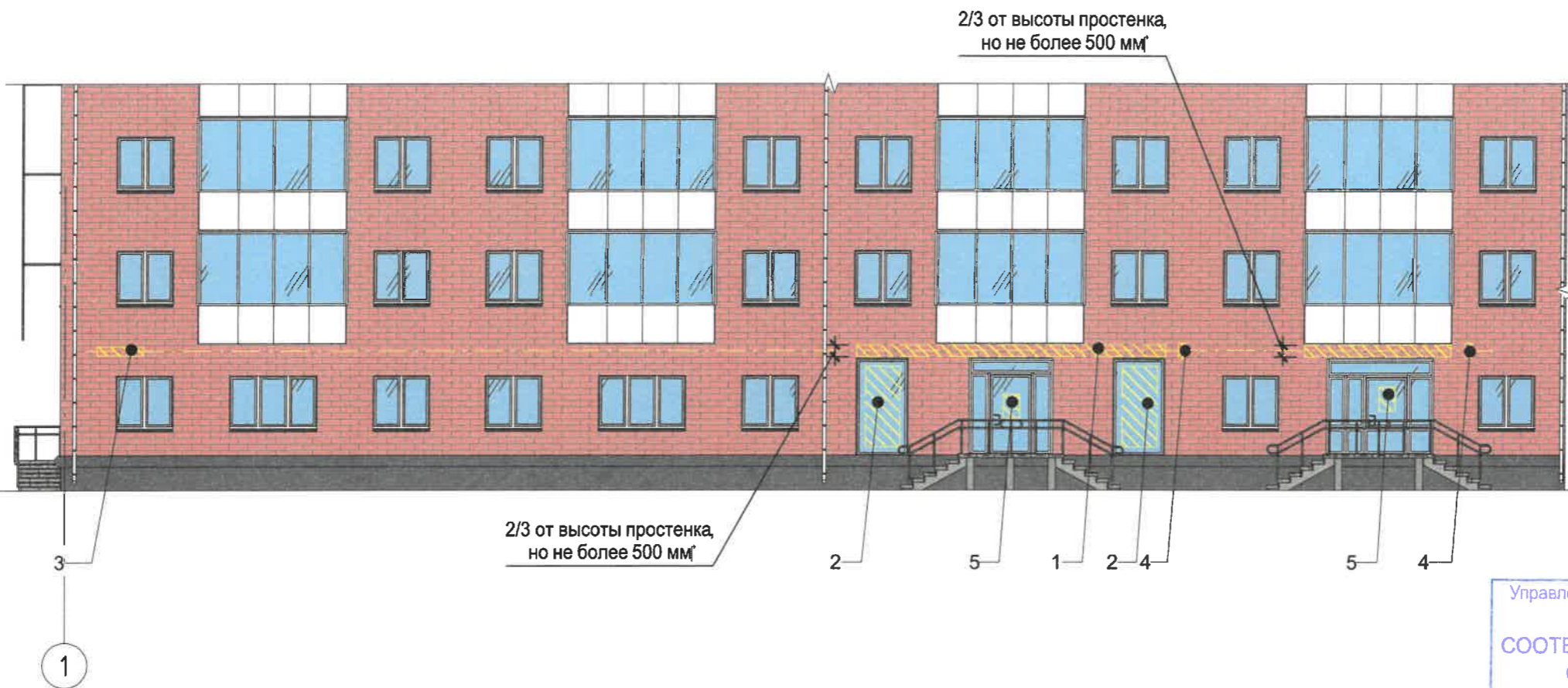

Управление архитектуры и городского дизайна  
ДГА администрации г.Перми  
СООТВЕТСТВУЕТ АРХИТЕКТУРНОМУ  
ОБЛИКУ ГОРОДА ПЕРМИ  
«03» 03/2022  
Карасев С.А. Подпись

Ведомость средств размещения информации, рекламных конструкций

| ПОЗ. | ТИП ОБЪЕКТА, МАТЕРИАЛ, СПОСОБЫ КРЕПЛЕНИЯ  | ЦВЕТ (С УКАЗАНИЕМ RAL)               | НАЛИЧИЕ И ТИП ПОДСВЕТКИ                            |
|------|---|--------------------------------------|--|
| 1    | Объёмные буквы или логотип на металлических направляющих в цвет фасада. Материалы оргстекло, металл, пластик.   | Фирменные цвета                      | Внешняя или внутренняя, светодиодами/без подсветки |
| 2    | Выклейка - плёночная аппликация текстом или контурное изображение на стекле, не более 30% от площади остекления, или панно, размещенное в оконном проёме за стеклом, площадью не более 50% от площади остекления. Материалы металл, пластик, самоклеющ. плёнка. | Фирменные цвета                      | Внешняя или внутренняя, светодиодами/без подсветки |
| 3    | Указатель с наименованием улицы и номера дома. Материалы оргстекло, металл, пластик.  | Синий (R-(0), G-(20), B-(120), Белый | Внешняя или внутренняя, светодиодами/без подсветки |
| 4    | Панель-кронштейн на металлических направляющих в цвет фасада. Материалы оргстекло, металл, пластик.   | Фирменные цвета                      | Внешняя или внутренняя, светодиодами/без подсветки |
| 5    | Информационная табличка. Пластик, металл, оргстекло, выклейка плёнкой. Не более 500x700мм.  | Фирменные цвета                      | Внешняя или внутренняя, светодиодами/без подсветки |

Схемы компоновки объемных букв и/или логотипов, относительно оси и места размещения средств размещения информации

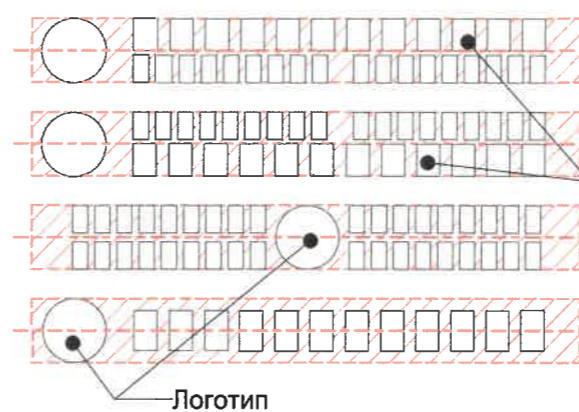

Узел крепления средств размещения информации

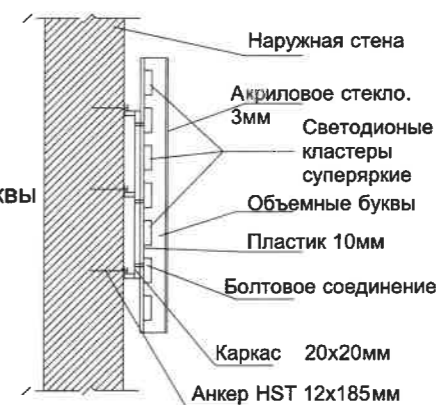

Пример сгруппированных модульных табличек

|                    |   |              |
|--------------------|---|--------------|
| ЛОКОЛЬНЫЙ ЭТАЖ     | О | САЛОН ОПТИКИ |
| ЛОКОЛЬНЫЙ ЭТАЖ     |   | ОРГАНИЗАЦИЯ  |
| 1 ЭТАЖ             | к | ЗООМАГАЗИН   |
| 1 ЭТАЖ О.Ф.И.С. 14 |   | ОРГАНИЗАЦИЯ  |
| 1 ЭТАЖ О.Ф.И.С. 20 |   | ОРГАНИЗАЦИЯ  |
| ЛОКОЛЬНЫЙ ЭТАЖ     |   | ЗООМАГАЗИН   |

Условные обозначения:

- выноска и номер позиции согласно ведомости средств размещения информации, рекламных конструкций
- единая горизонтальная и вертикальная ось размещения средств размещения информации, рекламных конструкций
- место допустимого размещения средств размещения информации, рекламных конструкций
- координационная ось

С8 - АР

Колерный паспорт объекта капитального строительства по ул. Снайперов 8, Индустриального района г. Перми

| Изм.       | Кол.уч  | Лист | Недок. | Подп. | Дата  |
|------------|---------|------|--------|-------|-------|
| Разработал | Малышев |      |        |       | 14.02 |

Жилой дом со встроенными помещениями общественного назначения

| Стадия | Лист | Листов |
|--------|------|--------|
| П      | 7    | 10     |

Размещение средств размещения информации, рекламных конструкций (Начало)

ИП Малышев Д.О.  
8 (342) 2044882

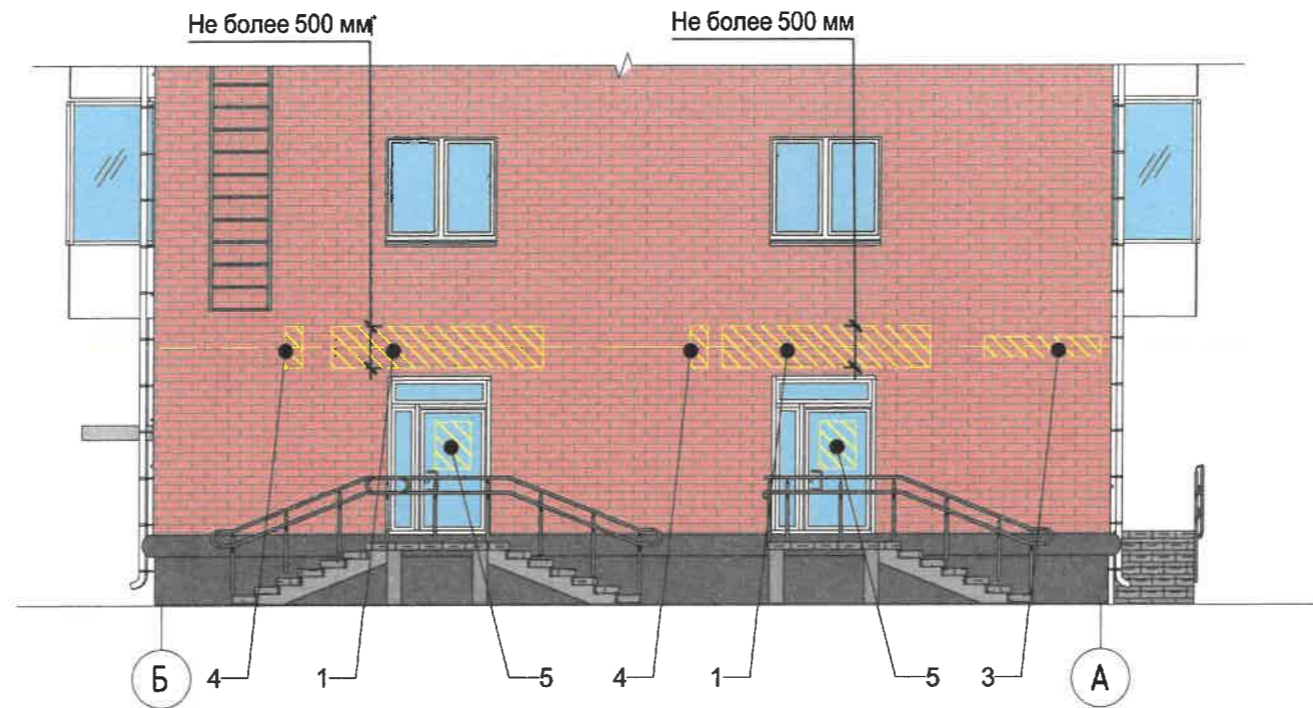





**Примечание:**

Условия размещения средств размещения информации, рекламных конструкций

1. Средства размещения информации располагаются относительно условной прямой линии - единой горизонтальной оси. Местоположение оси на фасаде определяется как половина расстояния между верхним и нижним архитектурным элементом (окна, наличники, карниз, фриз и др.), выделяющимися (западающим, выступающим) из плоскости стены.
2. Размещение вывесок и рекламных конструкций должно осуществляться в границах места допустимого размещения средств размещения информации, рекламных конструкций, установленных данным колерным паспортом объекта капитального строительства.
3. Размещение вывесок по отношению друг к другу, их конфигурация, наполненность информацией должны соответствовать Стандартным требованиям к вывескам, их размещению и эксплуатации (далее - Стандартные требования), утвержденным решением Пермской городской Думы от 15.12.2020 № 277.
4. В случае, если планируемые к размещению вывески не соответствуют Стандартным требованиям и действующему колерному паспорту, требуется внесение изменений в колерный паспорт путем разработки нового колерного паспорта.
5. Максимальный размер информационных табличек - 0,5 м x 0,7 м (пункт 2.13. Стандартных требований).
6. Узел крепления каждого типа объекта информации разрабатывается отдельным рабочим проектом.
7. В случае размещения рекламной конструкции на фасаде здания, строения, сооружения, такая конструкция должна быть отражена в составе нового колерного паспорта, а ее размещение должно осуществляться в соответствии с действующим порядком установки и эксплуатации рекламных конструкций на территории города Перми, утвержденным решением Пермской городской Думы, с последующим получением разрешения на установку и эксплуатацию рекламной конструкции в установленном порядке.
8. На фасаде каждого здания, независимо от назначения и формы собственности, должны быть установлены указатели с наименованием улиц и номерами домов (зданий):  
 размещение указателей с с наименованием улиц и номерами домов (зданий), а также указателей номеров квартир, расположенных в подъезде многоквартирного дома, обеспечивают организации, осуществляющие содержание дома (здания), при их отсутствии - владельцы таких домов (зданий) или помещений, расположенных в них (пункт 11.4.2.1 Правил благоустройства территории города Перми, утвержденных решением Пермской городской думы от 15.12.2020 № 277).
9. В случае возникновения спорных ситуаций в отношении мест размещения с другими организациями, располагающимися в здании, регулирование конфликта и окончательное решение по размещению средств размещения информации той или иной претендующей организации, в соответствии с положениями Жилищного кодекса Российской Федерации принимает на себя собрание жильцов и собственников помещений многоквартирного дома.
10. Размещение вывесок, перекрывающие оконные проемы, а также расположенные на балконах, лоджиях зданий и сооружений должно быть согласовано с собственниками помещений, к которым относится балкон, лоджия или данный оконный проем.

**Условные обозначения:**

-  - выноска и номер позиции согласно ведомости средств размещения информации, рекламных конструкций на листе 7
-  - единая горизонтальная ось размещения средств размещения информации, рекламных конструкций
-  - место допустимого размещения средств размещения информации, рекламных конструкций
-  - координационная ось

Управление архитектуры и городского дизайна  
 ДГА администрации г.Перми  
**СООТВЕТСТВУЕТ АРХИТЕКТУРНОМУ  
 ОБЛИКУ ГОРОДА ПЕРМИ**  
 «05» 03 / 2022  
 Карасев С.А. Подпись

Взам. инв. №  
 Подп. и дата  
 Инв. № подл.

|            |         |      |        |   |       |   |  |      |        |
|------------|---------|------|--------|---|-------|---|--|------|--------|
|            |         |      |        |   |       | <b>С8 - АР</b>  |  |      |        |
|            |         |      |        |   |       | Колерный паспорт объекта капитального строительства по ул. Снайперов 8, Индустриального района г. Перми |  |      |        |
| Изм.       | Кол.уч  | Лист | Недок. | Подп.   | Дата  | Жилой дом со встроенными помещениями общественного назначения   | Стадия                                     | Лист | Листов |
| Разработал | Малышев |      |        |  | 14.02 |   | П  | 8    | 10     |
|            |         |      |        |   |       | Размещение средств размещения информации, рекламных конструкций (Продолжение)                           | <b>ИП Малышев Д.О.<br/>8 (342) 2044882</b> |      |        |

|  |          |        |  |
|--|----------|--------|--|
| Позиция согласно ведомости отделки фасадов | RAL 9003 | C: 0   |  |
|  |          | M: 0   |  |
|  |          | Y: 0   |  |
|  |          | K: 0   |  |
| 3,5,9                                      |          | R: 244 |  |
|  |          | G: 248 |  |
|  |          | B: 244 |  |
| Позиция согласно ведомости отделки фасадов | RAL 7024 | C: 80  |  |
|  |          | M: 60  |  |
|  |          | Y: 50  |  |
|  |          | K: 40  |  |
| 7  |          | R: 71  |  |
|  |          | G: 74  |  |
|  |          | B: 80  |  |
| Позиция согласно ведомости отделки фасадов | RAL 7004 | C: 0   |  |
|  |          | M: 0   |  |
|  |          | Y: 0   |  |
|  |          | K: 45  |  |
| 5,6,8                                      |          | R: 158 |  |
|  |          | G: 160 |  |
|  |          | B: 161 |  |
| Позиция согласно ведомости отделки фасадов | RAL 7035 | C: 5   |  |
|  |          | M: 0   |  |
|  |          | Y: 5   |  |
|  |          | K: 20  |  |
| 4  |          | R: 203 |  |
|  |          | G: 208 |  |
|  |          | B: 204 |  |

СОГЛАСОВАНО  
 1<sup>й</sup> заместитель начальника ДГА  
 г. Перми - главный архитектор  
 Д.Ю. Лапшин  
 20.02.2020

|              |              |
|--------------|--------------|
| Инв. № подл. | Взам. инв. № |
|              |              |
| Подп. и дата |              |
|              |              |

|            |         |      |        |                |       |   |                                    |      |        |
|------------|---------|------|--------|----------------|-------|---|------------------------------------|------|--------|
|            |         |      |        |                |       | <b>C8 - AP</b>  |                                    |      |        |
|            |         |      |        |                |       | Колерный паспорт объекта капитального строительства по ул. Снайперов 8, Индустриального района г. Перми |                                    |      |        |
| Изм.       | Кол.уч  | Лист | Недок. | Подп.          | Дата  | Жилой дом со встроенными помещениями общественного назначения   | Стадия                             | Лист | Листов |
| Разработал | Малышев |      |        | <i>Малышев</i> | 14.02 |   | П                                  | 9    | 10     |
|            |         |      |        |                |       | Эталоны колеров   | ИП Малышев Д.О.<br>8 (342) 2044882 |      |        |