

ООО «РА Призма»

№ 059-21-01-26-656 0111 21.02.2022

Заказчик: ООО «Вайлдберриз»

**ПАСПОРТ ВНЕШНЕГО ОБЛИКА ОБЪЕКТА КАПИТАЛЬНОГО СТРОИТЕЛЬСТВА
(КОЛЕРНЫЙ ПАСПОРТ)**

**АДРЕС ОБЪЕКТА: г.Пермь, административный район Свердловский,
улица Рабоче-крестьянская, здание (строение) № 6**

172-01-2022-AP

ПЕРМЬ 2022г.

Ведомость чертежей

| Лист | Наименование | Прим. |
|-------|---|-------|
| 1 | Общие данные (начало) | |
| 2 | Общие данные (продолжение) | |
| 3-4 | Существующее состояние фасадов (фотофиксация) | |
| 5-8 | Главный фасад | |
| 9-11 | Дворовой фасад | |
| 12 | Боковые фасады | |
| 13-18 | Размещение средств размещения информации, рекламных конструкций | |
| 19 | Эталоны колеров | |

Ведомость отделки фасадов

| Поз. | Элемент фасада | Эталон цвета | Обознач. | Вид отделки | Прим. |
|------|--|--------------|----------------------|--|-------|
| 1 | Поле стен (тип 1) | | | Бетонная плитка | |
| 2 | Поле стен (тип 2) | | RAL 5024 RAL 9006 | Перхлорвиниловая окраска, штукатурка | |
| 3 | Поле стен (тип 3), цоколь | | RAL 9023 | Перхлорвиниловая окраска, штукатурка | |
| 4 | Оконные и дверные блоки | | RAL 9003 | Металлопластик | |
| 5 | Ступени, пандус, приямки | | | Бетон | |
| 6 | Опоры козырьков, перила, двери, решетки, ограждения приямков | | RAL 7015 | Атмосферостойкая краска, металл | |
| 7 | Остекление лоджий и балконов, витражи | | RAL 9003 | Металлопластик | |
| 8 | Отливы | | RAL 9003 | Окрашенный бетон | |
| 9 | Кровля | | RAL 9004 | Рулонный материал | |
| 10 | Кровля козырьков и приямков | | RAL 9006 | Оцинкованный металл с полим. покрытием | |
| 11 | Кровля козырьков | | RAL 3011 | Гибкая черепица | |
| 12 | Ограждение балконов и лоджий | | | Бетонная плитка | |

Пояснительная записка.

Краткая характеристика

Объект капитального строительства — многоквартирный жилой дом с помещениями общественного назначения по адресу: г. Пермь, Свердловский район, улица Рабоче-крестьянская, №6
 Год постройки и ввод в эксплуатацию: 1993;
 В плане дом П-образной конфигурации;
 Тип постройки, серия — в техническом паспорте отсутствует;
 Тип перекрытий: железобетонные;
 Материал стен: кирпич;
 Кровля плоская, с покрытием из рулонных материалов;
 Ранее согласованные колерные паспорта: не разрабатывались.

Настоящим колерным паспортом:

- Устанавливаются виды и места размещения средств размещения информации, рекламных конструкций по всему фасаду;

Раздел «Архитектурно-художественная подсветка» настоящим колерным паспортом не разрабатывается. Освещение фасада осуществляется за счет свечения окон и вывесок;

В соответствии с Градостроительным кодексом Российской Федерации, решением Пермской городской Думы от 15.12.2020 № 277 «Об утверждении Правил благоустройства территории города Перми» и постановлением администрации города Перми от 22.02.2017 № 130 «Об утверждении формы и Порядка согласования паспорта внешнего облика объекта капитального строительства (колерного паспорта)» проекты колерных паспортов либо проекты изменений в колерные паспорта не являются разрешительной документацией на строительство, реконструкцию объекта капитального строительства; не являются правовым основанием на устройство (переустройство, демонтаж) пристроек, навесов, козырьков и других архитектурных элементов объекта капитального строительства;

Предметом согласования данного колерного паспорта являются: принятые цветовые решения элементов фасада, применяемые материалы существующего объекта недвижимости, а также определение возможных типов размещения средств размещения информации на нем. Средства размещения информации, рекламные конструкции, не соответствующие типу и местам их возможного размещения, подлежат демонтажу.

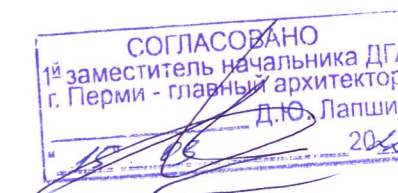

| | | | | | | | | | |
|---------|---------------|------|-------|---------|---------|--|--------|-----------------|--------|
| | | | | | | 172-01-2022-AP | | | |
| | | | | | | Колерный паспорт объекта капитального строительства по улице Рабоче-крестьянская, № 6, Свердловского района г. Перми | | | |
| Изм. | Кол.уч. | Лист | Недок | Подпись | Дата | Многоквартирный жилой дом с помещениями общественного назначения | Стадия | Лист | Листов |
| Разраб. | Августов. А.М | | | | 02.2022 | | П | 1 | 19 |
| | | | | | | Общие данные (начало) | | ООО «РА Призма» | |

Инструкция о порядке производства работ, связанных с окраской фасадов и всех наружных частей зданий, сооружений, строений, расположенных на территории города Перми

1. Окраска (отделка) фасадов и всех наружных частей зданий, сооружений, строений, расположенных на территории города Перми, может производиться лишь на основании паспорта внешнего облика объекта капитального строительства (колерного паспорта), согласованного с департаментом градостроительства и архитектуры администрации г. Перми (далее-ДГА).
2. До начала процесса окраски (отделки) здания или какого-либо сооружения должны быть произведены работы по капитальному ремонту всех без исключения его наружных частей, подлежащих окраске.
3. До начала ремонта зданий, имеющих газосветовую рекламу, сообщить рекламораспространителю о предстоящих работах на фасаде здания с целью сохранения вывесок либо их демонтажа.
4. Полуразрушенные и разрушенные архитектурные художественно-скульптурные элементы фасада: карнизы, фризы, колонны, пилястры, сандрики, кронштейны, обрамления проемов, различные лепные украшения, барельефы, мозаика, художественная роспись и т.п. подлежат обязательному восстановлению в своем первоначальном виде. Категорически запрещается производить окраску здания без предварительного восстановления указанных элементов декора фасада.
5. Металлические поверхности отдельных элементов фасада: чугунные решетки, ограждения балконов и лестниц, элементы входных групп, двери, кронштейны и прочие архитектурнохудожественные элементы фасада перед окраской очищаются от грязи, ржавчины, старой краски и покрываются вновь атмосферостойкой краской для металлических поверхностей.
6. В соответствии с выданными образцами цвета (колерами) на окраску (отделку) здания организация, производящая ремонт здания, составляет пробные образцы цвета, которые наносятся на подготовленную для покраски поверхность стены в уровне 1-го этажа здания (не выше 1,5 метров от земли).
7. Проверку и согласование пробного образца цвета (выкрас колера) производит уполномоченный представитель ДГА. Без указанных проверки и согласования производить окраску (отделку) фасадов здания категорически запрещается.
8. Домоуправления, организации и учреждения, производящие окраску (отделку) и связанный с нею ремонт фасадов здания, несут ответственность за выполнение настоящей инструкции и могут быть привлечены к административной ответственности за ее нарушение в соответствии со статьей 6.8.2 «Нарушение требований к внешнему виду фасадов зданий, строений, сооружений» Закона Пермского края от 06.04.2015 № 460-ПК «Об административных правонарушениях в Пермском крае».
9. По всем вопросам, связанным с производством работ, необходимо обращаться в ДГА по адресу: г. Пермь, ул. Сибирская, 15, каб. 315, тел. 212-76-98.

Ведомость ссылочных и прилагаемых документов

| ОБОЗНАЧЕНИЕ | ССЫЛОЧНЫЕ ДОКУМЕНТЫ | ПРИМЕЧАНИЯ |
|---|--|------------|
| Решение Пермской городской Думы от 15.12.2020 № 277 | Об утверждении Правил благоустройства территории города Перми | |
| Постановление администрации г.Перми от 22.02.2017 № 130 | Об утверждении формы и Порядка согласования паспорта внешнего облика объекта капитального строительства (колерного паспорта) | |

Ситуационный план



Условные обозначения

- 1 Жилой дом с помещениями общественного назначения по адресу: г. Пермь, Свердловский район, улица Рабоче-крестьянская, № 6
- Желтые линии Фасады с местами размещения средств размещения, информации рекламных конструкций
- Красные линии Красные линии
- Оранжевый квадрат Земельный участок

Схема координационных осей

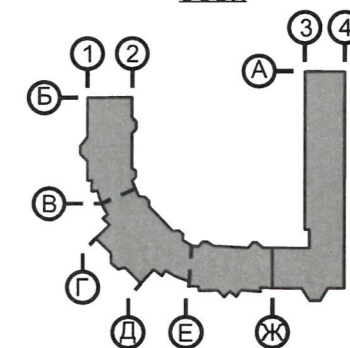

| | | | | | | | | | |
|------|---------|---------------|------|---------|---------|--|--------|-----------------|--------|
| | | | | | | 172-01-2022-AP | | | |
| | | | | | | Колерный паспорт объекта капитального строительства по улице Рабоче-крестьянская, № 6, Свердловского района г. Перми | | | |
| Изм. | Кол.уч | Лист | №док | Подпись | Дата | Многоквартирный жилой дом с помещениями общественного назначения | Стадия | Лист | Листов |
| | Разраб. | Августов. А.М | | | 02.2022 | | П | 2 | |
| | | | | | | Общие данные (продолжение) | | ООО «РА Призма» | |

Боковой фасад



Главный фасад



Главный фасад



Главный фасад



Главный фасад



Главный фасад



Главный фасад



Главный фасад



Главный фасад



Боковой фасад



Дворовой фасад



Дворовой фасад



Дворовой фасад



| | | | | | | | | | |
|------|---------|------|---------------|---------|---------|--|-----------------|------|--------|
| | | | | | | 172-01-2022-AP | | | |
| | | | | | | Колерный паспорт объекта капитального строительства по улице Рабоче-крестьянская, № 6, Свердловского района г. Перми | | | |
| Изм. | Кол.уч | Лист | №док | Подпись | Дата | Многоквартирный жилой дом с помещениями общественного назначения | Стадия | Лист | Листов |
| | Разраб. | | Августов. А.М | | 02.2022 | | П | 3 | |
| | | | | | | Существующее состояние фасадов (фотофиксация) | ООО «РА Призма» | | |

Дворовой фасад



Дворовой фасад



Дворовой фасад



Дворовой фасад



Дворовой фасад



| | | | | | | | | | |
|------|---------|------|------|---------------|---------|--|-----------------|------|--------|
| | | | | | | 172-01-2022-AP | | | |
| | | | | | | Колерный паспорт объекта капитального строительства по улице Рабоче-крестьянская, № 6, Свердловского района г. Перми | | | |
| Изм. | Кол.уч | Лист | №док | Подпись | Дата | Многоквартирный жилой дом с помещениями общественного назначения | Стадия | Лист | Листов |
| | Разраб. | | | Августов. А.М | 02.2022 | | П | 4 | |
| | | | | | | Существующее состояние фасадов (фотофиксация) | ООО «РА Призма» | | |



Схема координационных осей



СОГЛАСОВАНО
1й заместитель начальника ДГА
г. Перми - главный архитектор
Д.Ю. Лапшин
15/06/2022

Условные обозначения

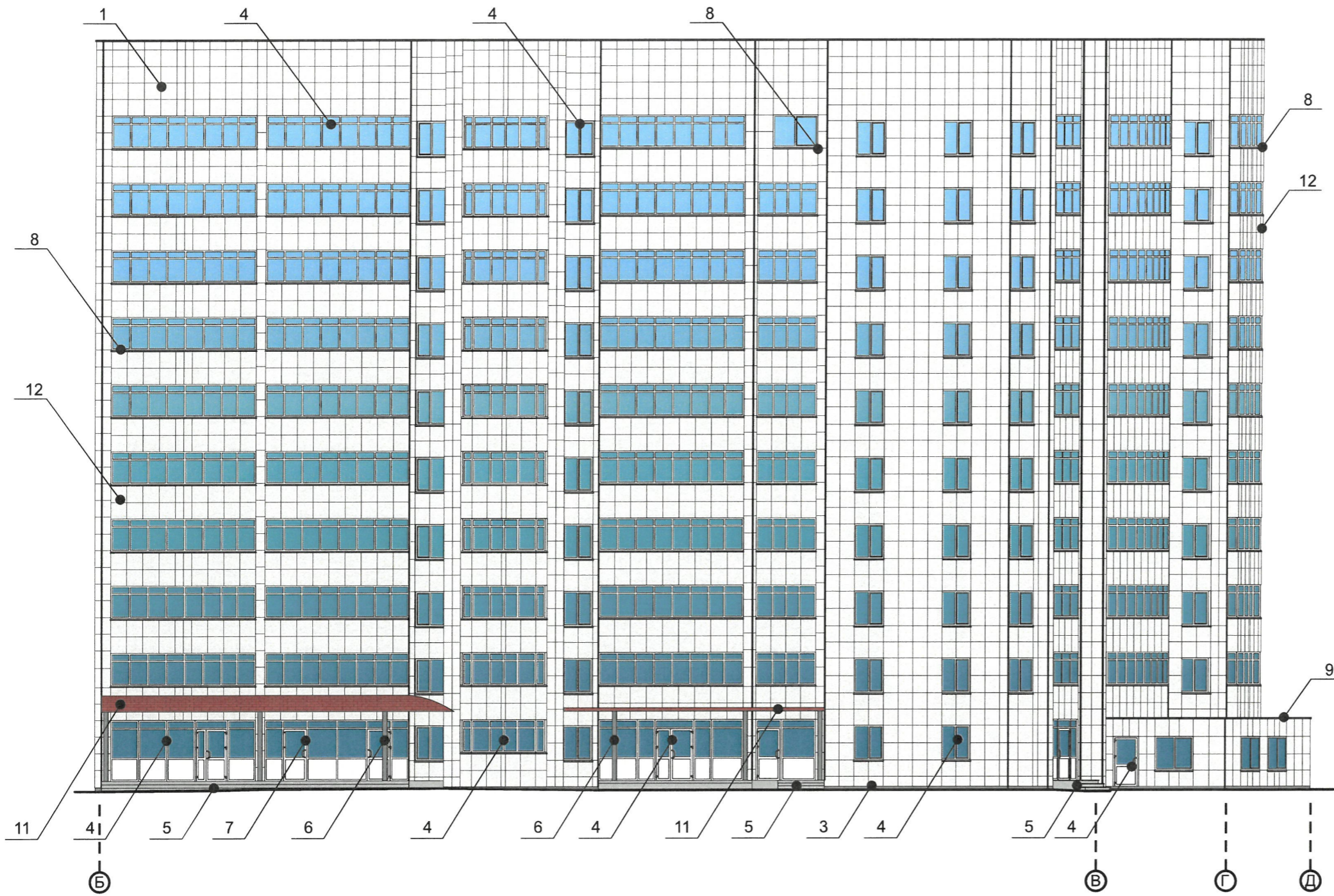
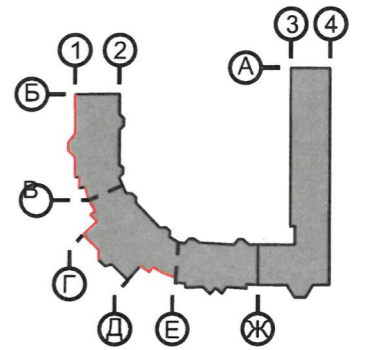

- Выноска и номер позиции согласно ведомости отделки фасадов на листе 1



- Условная координационная ось

Примечание

1. В случае, если наружные лестницы при дополнительно устроенных входах в общественные помещения здания выходят за границы предоставленного земельного участка и красные линии квартала, то устройство дополнительных или переустройство существующих входных групп требует получения разрешения в установленном порядке;
2. В случае устройства или переустройства (перепланировки, ремонта, реконструкции) помещений общественного назначения, их входных групп в обязательном порядке должны быть предусмотрены мероприятия по обеспечению доступности данных помещений для маломобильных групп населения, включая инвалидов, использующих кресла-коляски и собак-проводников (далее-МГН) в соответствии с требованиями СП 59.13330.2016 Свод правил. Доступность зданий и сооружений для маломобильных групп населения. Данный свод правил касается функционально-планировочных элементов зданий и сооружений, их участков или отдельных помещений, доступных для МГН (входные узлы, коммуникации, пути эвакуации, помещения и зоны обслуживания, а также их информационное и инженерное обустройство). В частности, лестницы при входах в общественные помещения должны дублироваться пандусами с уклоном не более 1:20 (5%) или иными средствами подъема (подъемные платформы, лифты и т.д.). Согласно вышеуказанному Своду правил наружные лестницы и пандусы должны иметь поручни с учетом технических требований к опорным стационарным устройствам по ГОСТ Р 51261; размеры входной площадки при открывании дверей наружу должны быть не менее 1,4 x 2,0 или 1,5 x 1,85; размеры входной площадки с пандусом не менее 2,2 x 2,2 м.

| | | | | | | | | | |
|---------|--------|---------------|------|---------|---------|--|-----------------|------|--------|
| | | | | | | 172-01-2022-AP | | | |
| | | | | | | Колерный паспорт объекта капитального строительства по улице Рабоче-крестьянская, № 6, Свердловского района г. Перми | | | |
| Изм. | Кол.уч | Лист | №док | Подпись | Дата | Многоквартирный жилой дом с помещениями общественного назначения | Стадия | Лист | Листов |
| Разраб. | | Августов. А.М | | | 02.2022 | | П | 5 | |
| | | | | | | Главный фасад | ООО «РА Призма» | | |



Схема координационных осей



СОГЛАСОВАНО
 1^й заместитель начальника ДГА
 г. Перми - главный архитектор
 Д.Ю. Лапшин
 15.02.2022

Условные обозначения

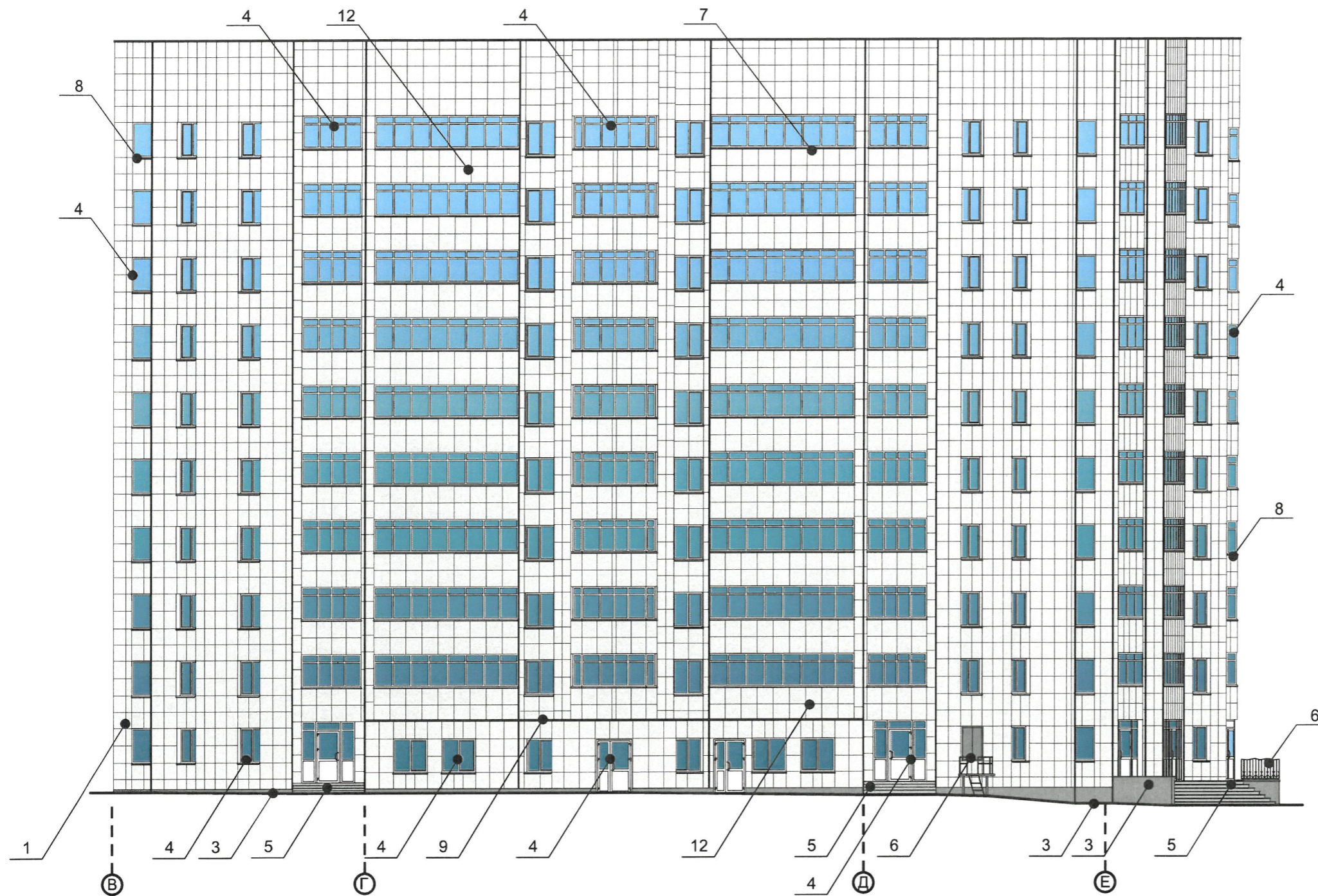
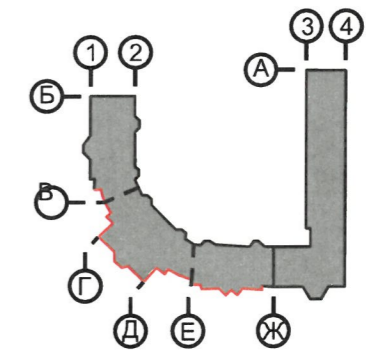
- Выноска и номер позиции согласно ведомости отделки фасадов на листе 1
- Условная координационная ось

Примечание

Про устройства дополнительных или переустройство существующих входных групп см. лист 5

| | | | | | | | | | |
|------|---------|------|---------------|---------|---------|--|-----------------|------|--------|
| | | | | | | 172-01-2022-AP | | | |
| | | | | | | Колерный паспорт объекта капитального строительства по улице Рабоче-крестьянская, № 6, Свердловского района г. Перми | | | |
| Изм. | Кол.уч | Лист | №док | Подпись | Дата | Многоквартирный жилой дом с помещениями общественного назначения | Стадия | Лист | Листов |
| | Разраб. | | Августов. А.М | | 02.2022 | | П | 6 | |
| | | | | | | Главный фасад | ООО «РА Призма» | | |

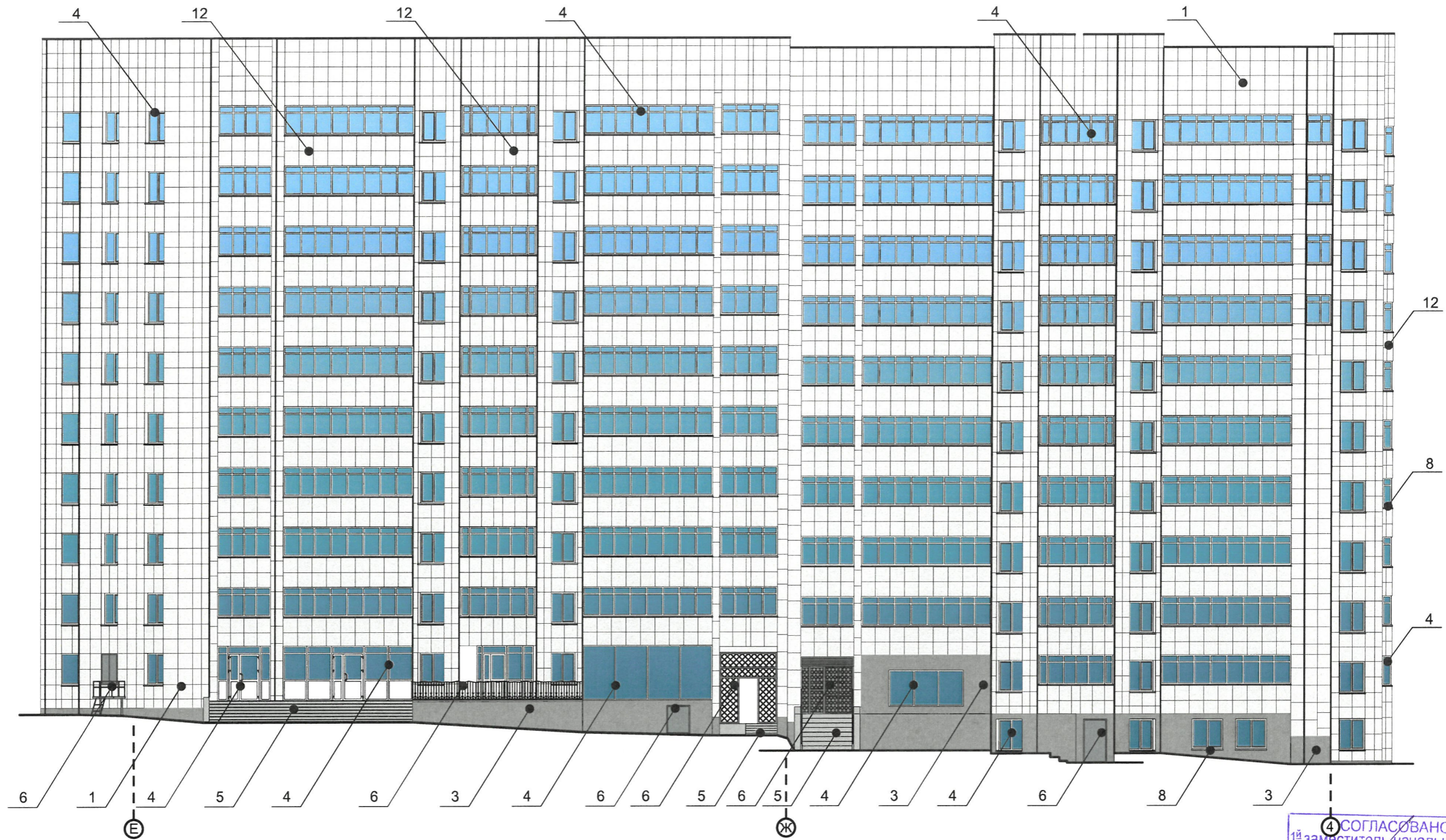

СОГЛАСОВАНО
 1^й заместитель начальника ДГА
 г. Перми - главный архитектор
 Д.Ю. Лапшин
 2022

Условные обозначения

- Выноска и номер позиции согласно ведомости отделки фасадов на листе 1
- Условная координационная ось

Примечание

Про устройства дополнительных или переустройство существующих входных групп см. лист 5

Схема координационных осей

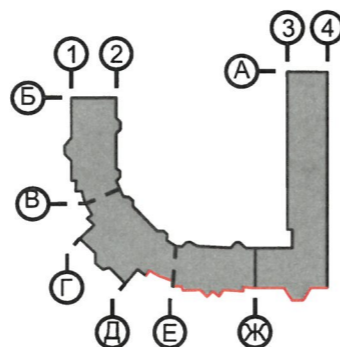

| | | | | | | | | | |
|---------|---------|------|---------------|---------|---------|--|--------|-----------------|--------|
| | | | | | | 172-01-2022-AP | | | |
| | | | | | | Колерный паспорт объекта капитального строительства по улице Рабоче-крестьянская, № 6, Свердловского района г. Перми | | | |
| Изм. | Кол.уч. | Лист | № док | Подпись | Дата | Многоквартирный жилой дом с помещениями общественного назначения | Стадия | Лист | Листов |
| Разраб. | | | Августов. А.М | | 02.2022 | | П | 7 | |
| | | | | | | Главный фасад | | ООО «РА Призма» | |

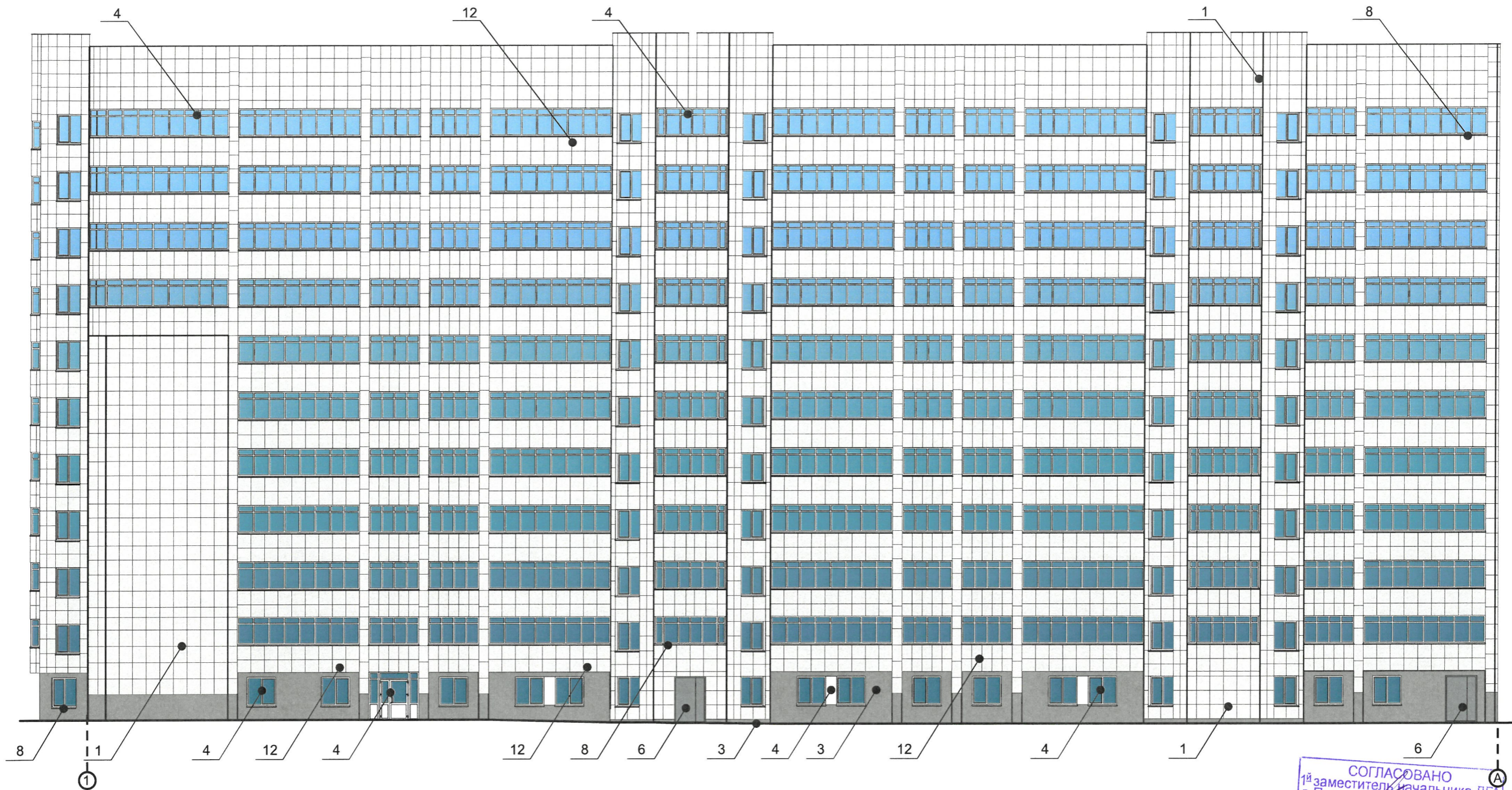

СОГЛАСОВАНО
1й заместитель начальника ДГА
г. Перми - главный архитектор
А.Ю. Лапшин
2022г.

Условные обозначения

- Выноска и номер позиции согласно ведомости отделки фасадов на листе 1
- Условная координационная ось

Примечание

Про устройства дополнительных или переустройство существующих входных групп см. лист 5

Схема координационных осей

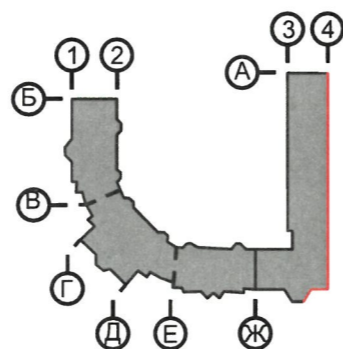

| | | | | | | | | | |
|---------|--------|------|---------------|---------|---------|--|-----------------|------|--------|
| | | | | | | 172-01-2022-AP | | | |
| | | | | | | Коперный паспорт объекта капитального строительства по улице Рабоче-крестьянская, № 6, Свердловского района г. Перми | | | |
| Изм. | Кол.уч | Лист | № док | Подпись | Дата | Многоквартирный жилой дом с помещениями общественного назначения | Стадия | Лист | Листов |
| Разраб. | | | Августов. А.М | | 02.2022 | | П | 8 | |
| | | | | | | Главный фасад | ООО «РА Призма» | | |



Примечание

- К дополнительному оборудованию относятся: наружные блоки систем вентиляции и кондиционирования, вентиляционные и водосточные трубы; антенны; видеокамеры наружного наблюдения; почтовые ящики; кабельные линии, пристенные электрощиты; флажки и так далее;
- Размещение дополнительного оборудования, дополнительных элементов и устройств на фасадах объектов капитального строительства допускается при соблюдении следующих условий:
 - соответствие размещения дополнительного оборудования архитектурному решению фасадов, предусмотренному проектной документацией, в соответствии с которой осуществлено строительство (реконструкция) Объекта, с привязкой к единой (вертикальной, горизонтальной) системе осей фасадов;
 - единая горизонтальная ось - условная прямая линия. Определяется как половина расстояния между верхним и нижним архитектурным элементом (окна, наличники, карниз, фриз и другие), выделяющимся (западающим, выступающим) из плоскости стены;
 - единая вертикальная ось - условная прямая линия. Определяется как половина расстояния между границами одного архитектурного элемента (окна, двери, колонны) либо между двумя архитектурными элементами (окна, двери, колонны);
 - комплексное решение размещения оборудования - единое архитектурное и цветовое решение (в том числе размер, форма, материал);
 - размещение дополнительного оборудования на архитектурных деталях, элементах декора, поверхностях с ценной архитектурной отделкой, а также крепление, ведущее к повреждению архитектурных поверхностей, не допускаются.
- Наружные системы кондиционирования устанавливаются: у жилых помещений - за счет внутреннего пространства балкона/лоджии, у нежилых за счет пространства помещений.

Условные обозначения

- 1 - Выноска и номер позиции согласно ведомости отделки фасадов на листе 1
- 1 - Условная координационная ось

СОГЛАСОВАНО
1^й заместитель начальника ДГА
г. Перми - главный архитектор
Д.Ю. Лапшин
2022



| | | | | | | | | | |
|------|---------|---------------|------|--------------------|---------|--|-----------------|------|--------|
| | | | | | | 172-01-2022-AP | | | |
| | | | | | | Колерный паспорт объекта капитального строительства по улице Рабоче-крестьянская, № 6, Свердловского района г. Перми | | | |
| Изм. | Кол.уч. | Лист | №док | Подпись | Дата | Многоквартирный жилой дом с помещениями общественного назначения | Стадия | Лист | Листов |
| | Разраб. | Августов. А.М | | <i>[Signature]</i> | 02.2022 | | П | 9 | |
| | | | | | | Дворовой фасад | ООО «РА Призма» | | |



Схема координационных осей



СОГЛАСОВАНО
 1^й заместитель начальника ДГА
 г. Перми - главный архитектор
 Д.Ю. Лапшин
 2022

Условные обозначения

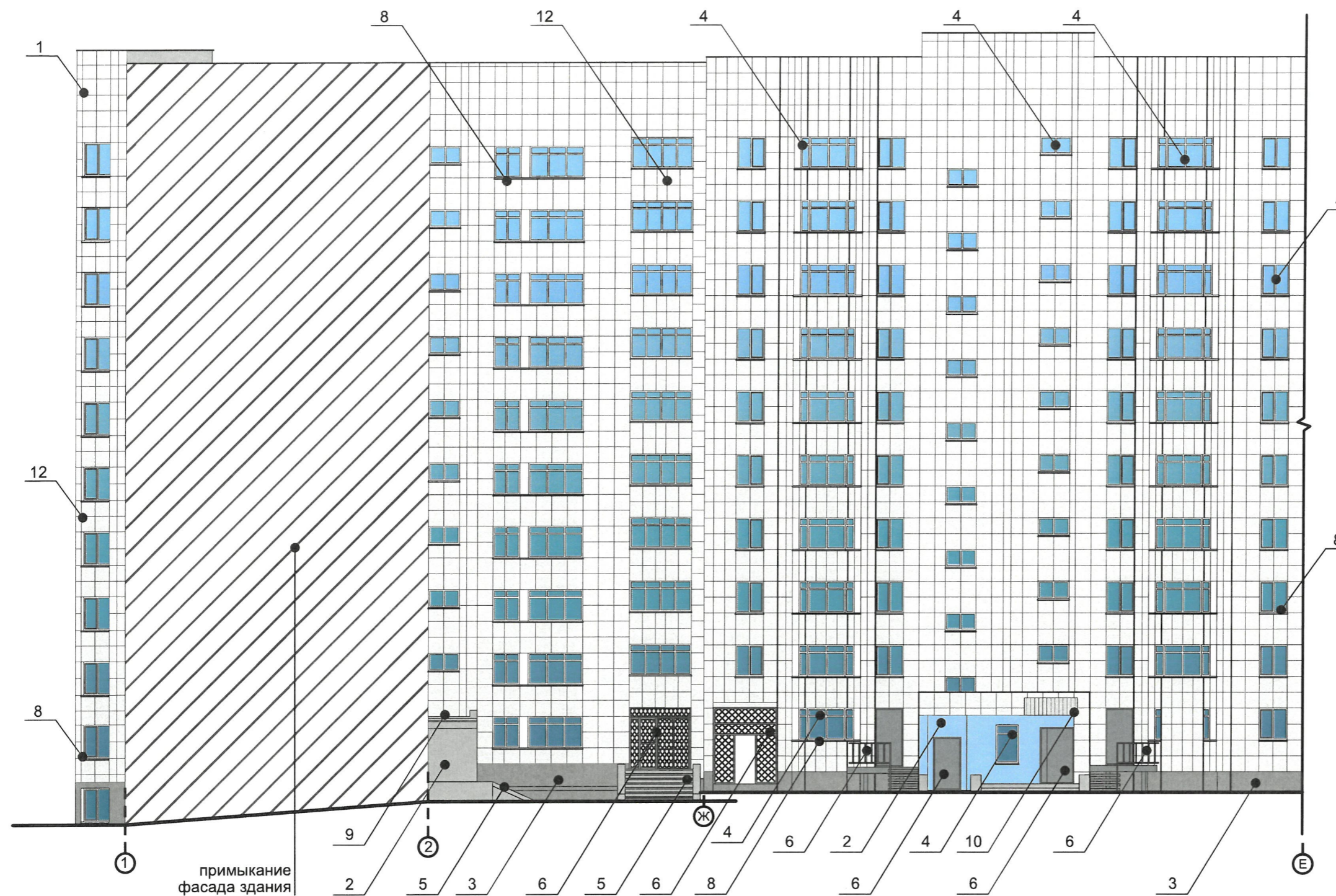
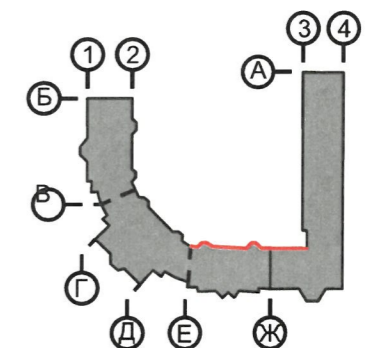
- Выноска и номер позиции согласно ведомости отделки фасадов на листе 1
- Условная координационная ось

Примечание

Информацию о дополнительном оборудовании на фасаде см. лист 9

| | | | | | | | | | |
|---------|---------------|------|------|---------|---------|--|-----------------|------|--------|
| | | | | | | 172-01-2022-AP | | | |
| | | | | | | Колерный паспорт объекта капитального строительства по улице Рабоче-крестьянская, № 6, Свердловского района г. Перми | | | |
| Изм. | Кол.уч. | Лист | №док | Подпись | Дата | Многоквартирный жилой дом с помещениями общественного назначения | Стадия | Лист | Листов |
| Разраб. | Августов. А.М | | | | 02.2022 | | П | 10 | |
| | | | | | | Дворовой фасад | ООО «РА Призма» | | |

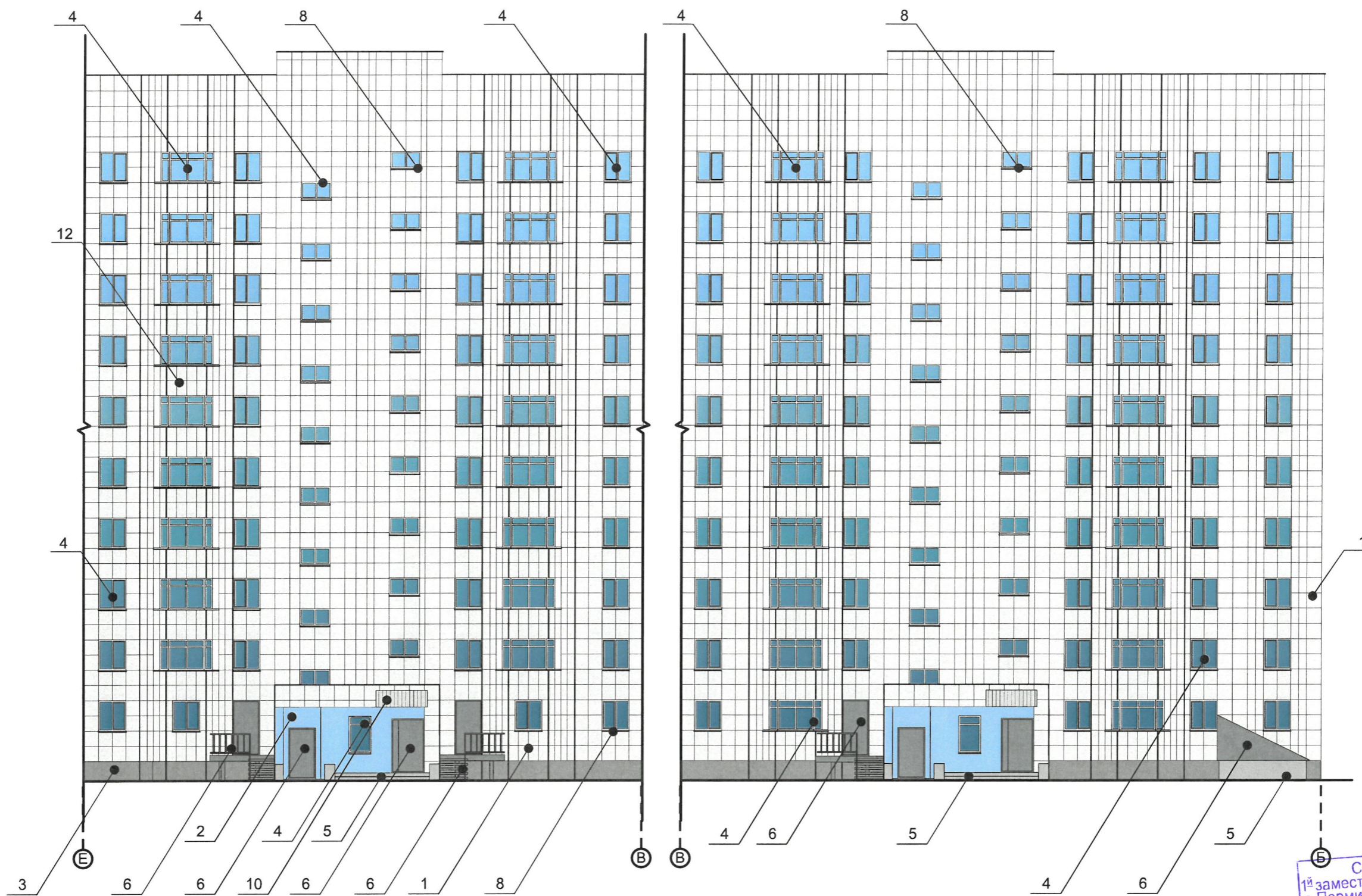

СОГЛАСОВАНО
 1^й заместитель начальника ДГА
 г. Перми - главный архитектор
 Д.Ю. Лапшин
 2022

Условные обозначения

- Выноска и номер позиции согласно ведомости отделки фасадов на листе 1
- Условная координационная ось

Примечание

Информацию о дополнительном оборудовании на фасаде см. лист 9

Схема координационных осей

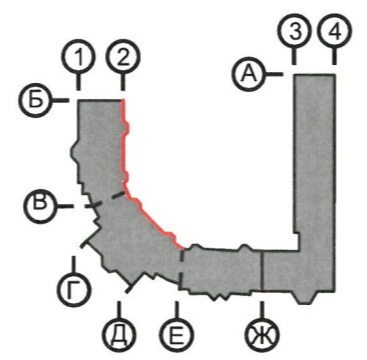

| | | | | | | | | | |
|---------|---------------|------|------|---------|---------|--|-----------------|------|--------|
| | | | | | | 172-01-2022-AP | | | |
| | | | | | | Колерный паспорт объекта капитального строительства по улице Рабоче-крестьянская, № 6, Свердловского района г. Перми | | | |
| Изм. | Кол.уч. | Лист | №док | Подпись | Дата | Многоквартирный жилой дом с помещениями общественного назначения | Стадия | Лист | Листов |
| Разраб. | Августов. А.М | | | | 02.2022 | | П | 11 | |
| | | | | | | Дворовой фасад | ООО «РА Призма» | | |

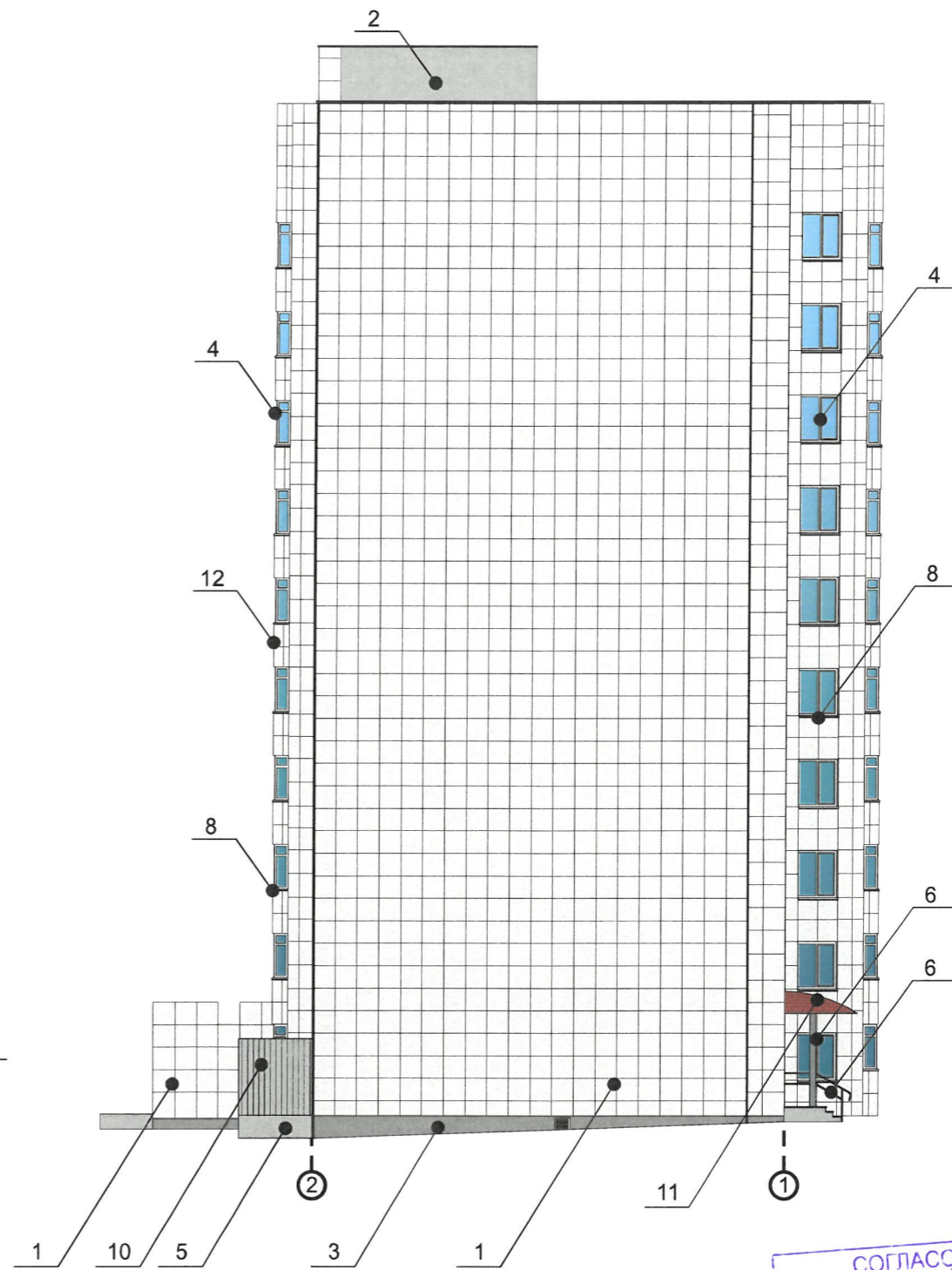
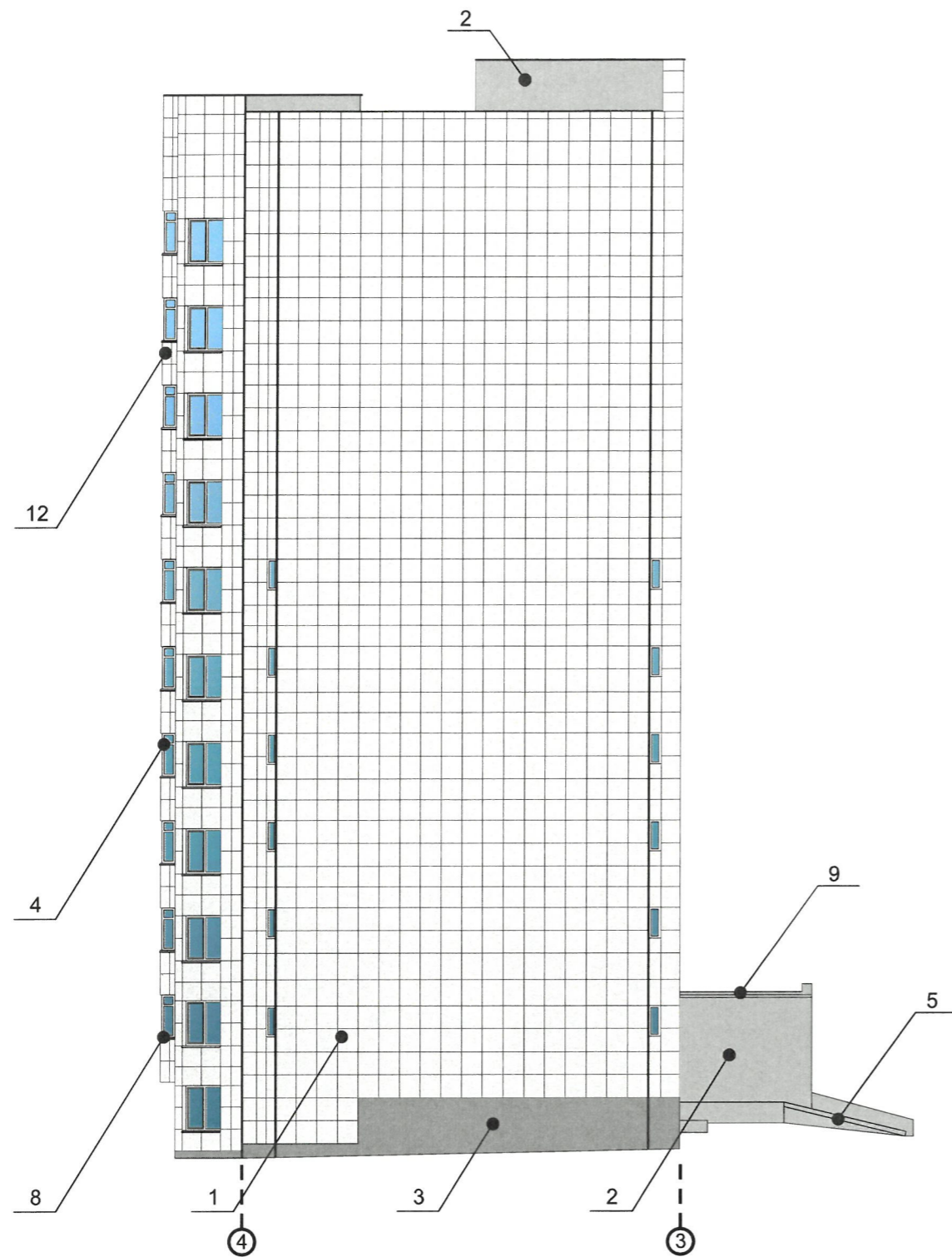

СОГЛАСОВАНО
 1^й заместитель начальника ДГА
 г. Перми - главный архитектор
 Д.Ю. Лапшин
 2022 г.

Условные обозначения

- Выноска и номер позиции согласно ведомости отделки фасадов на листе 1
- Условная координационная ось

Схема координационных осей

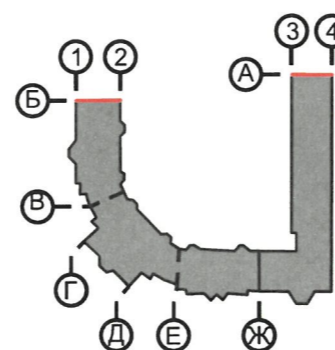

Примечание

Информацию о дополнительном оборудовании на фасаде см. лист 9

| | | | | | | | | | |
|---------|---------|------|---------------|---------|---------|--|-----------------|------|--------|
| | | | | | | 172-01-2022-AP | | | |
| | | | | | | Колерный паспорт объекта капитального строительства по улице Рабоче-крестьянская, № 6, Свердловского района г. Перми | | | |
| Изм. | Кол.уч. | Лист | №док | Подпись | Дата | Многоквартирный жилой дом с помещениями общественного назначения | Стадия | Лист | Листов |
| Разраб. | | | Августов. А.М | | 02.2022 | | П | 12 | |
| | | | | | | Боковые фасады | ООО «РА Призма» | | |



Условия размещения средств размещения информации, рекламных конструкций.

1. Единая горизонтальная ось - это условная прямая линия, относительно которой располагаются средства размещения информации. Местоположение оси на фасаде определяется как половина расстояния между верхним и нижним архитектурным элементом (окна, наличники, карниз, фриз и др.).
2. Размещение вывесок и рекламных конструкций должно осуществляться в границах места выделяющимся (западающим, выступающим) из плоскости стены, допустимого размещения средств размещения информации, рекламных конструкций, установленных данным колерным паспортом объекта капитального строительства.
3. Размещение вывесок по отношению друг к другу, их конфигурация, наполненность информацией должны соответствовать Стандартным требованиям к вывескам, их размещению и эксплуатации (далее - Стандартные требования), утвержденным Решением Пермской городской Думы от 15.12.2020 № 277.
4. В случае, если планируемые к размещению вывески не соответствуют типу и местам размещения средства размещения информации, рекламных конструкций колерного паспорта, потребуется внесение изменений в настоящий колерный паспорт.
6. Максимальный размер информационных табличек - 700x500 мм (пункт 2.13. Стандартных требований).
6. Узел крепления каждого типа средства размещения информации разрабатывается отдельным рабочим проектом.
7. В случае размещения рекламной конструкции на фасаде здания, строения, сооружения, такая конструкция должна быть отражена в составе нового колерного паспорта, а ее размещение должно осуществляться в соответствии с действующим порядком установки и эксплуатации рекламных конструкций на территории города Перми, утвержденным решением Пермской городской Думы, с последующим получением разрешения на установку и эксплуатацию рекламной конструкции в установленном порядке.
8. В случае возникновения спорных ситуаций с другими организациями в отношении мест размещения нестандартных вывесок, расположенных не в границах занимаемого помещения, регулирование конфликта и окончательное решение по размещению вывесок той или иной претендующей организации в соответствии с положениями Жилищного кодекса Российской Федерации должно приниматься на собрании собственников помещений в многоквартирном доме,
9. Размещение вывесок, перекрывающих оконные проемы, а также расположенных на балконах, лоджиях зданий и сооружений должно быть согласовано с собственниками помещений, к которым относится балкон и данный оконный проем.

Условные обозначения

- Место допустимого размещения средств размещения информации, рекламных конструкций.
- Выноска и номер позиции согласно ведомости средств размещения информации, рекламных конструкций
- Единая горизонтальная ось средств размещения информации

Примечание

Узел крепления, схемы компановки см. лист 14. Ведомость средств размещения информации, рекламных конструкций см. лист 15

| | | | | | | | | | |
|------|---------|------|---------------|---------|---------|--|--------|-----------------|--------|
| | | | | | | 172-01-2022-AP | | | |
| | | | | | | Колерный паспорт объекта капитального строительства по улице Рабоче-крестьянская, № 6, Свердловского района г. Перми | | | |
| Изм. | Кол.уч | Лист | №док | Подпись | Дата | Многоквартирный жилой дом с помещениями общественного назначения | Стадия | Лист | Листов |
| | Разраб. | | Августов. А.М | | 02.2022 | | П | 13 | |
| | | | | | | Размещение средств размещения информации, рекламных конструкций. | | ООО «РА Призма» | |



Схема координационных осей



Управление архитектуры и городского дизайна
ДГА администрации г.Перми
**СООТВЕТСТВУЕТ АРХИТЕКТУРНОМУ
ОБЛИКУ ГОРОДА ПЕРМИ**
« 15 » 03 2022
Подпись: *Мерасов С.А.*

Условные обозначения

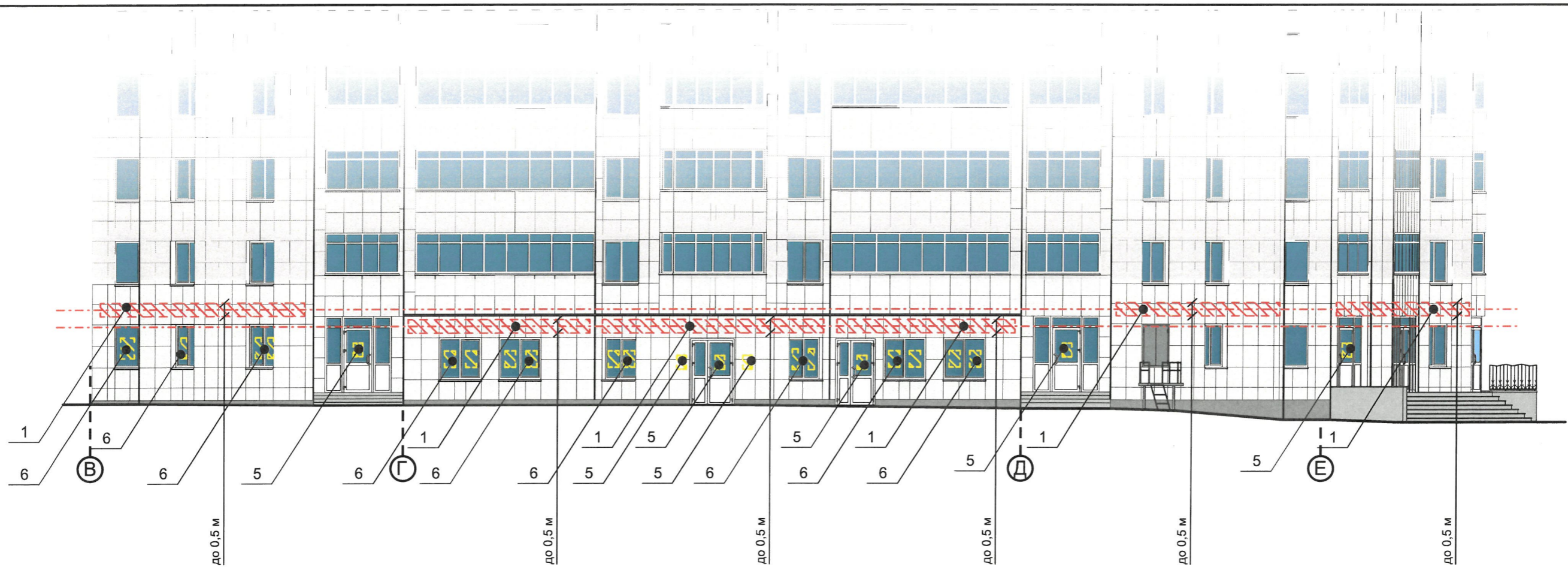
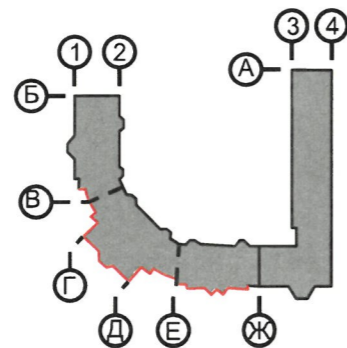
- Место допустимого размещения средств размещения информации, рекламных конструкций.

- Выноска и номер позиции согласно ведомости средств размещения информации, рекламных конструкций

- Единая горизонтальная ось средств размещения информации

Узел крепления средств размещения информации на стене здания

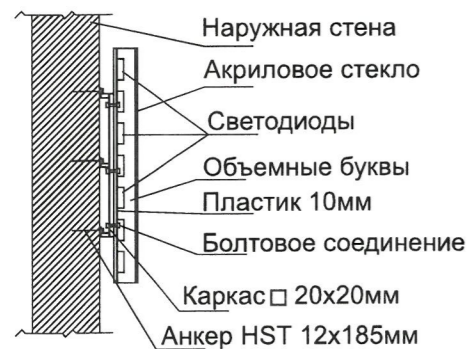

Схемы компоновки объемных букв и/или логотипов, относительно оси и места размещения средств размещения информации

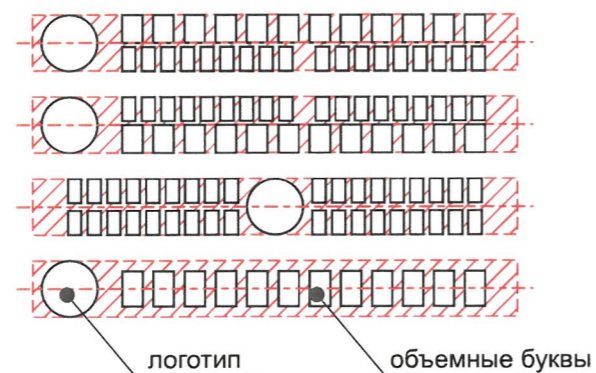

Пример сгруппированных модульных табличек



Примечание

Условия размещения средств размещения информации, рекламных конструкций см. лист 13
Ведомость средств размещения информации, рекламных конструкций см. лист 15

| | | | | | | | | | |
|---------|---------------|------|-------|-------------|---------|--|-----------------|------|--------|
| | | | | | | 172-01-2022-AP | | | |
| | | | | | | Колерный паспорт объекта капитального строительства по улице Рабоче-крестьянская, № 6, Свердловского района г. Перми | | | |
| Изм. | Кол.уч. | Лист | Недок | Подпись | Дата | Многоквартирный жилой дом с помещениями общественного назначения | Стадия | Лист | Листов |
| Разраб. | Августов. А.М | | | <i>А.М.</i> | 02.2022 | | П | 14 | |
| | | | | | | Размещение средств размещения информации, рекламных конструкций. | ООО «РА Призма» | | |

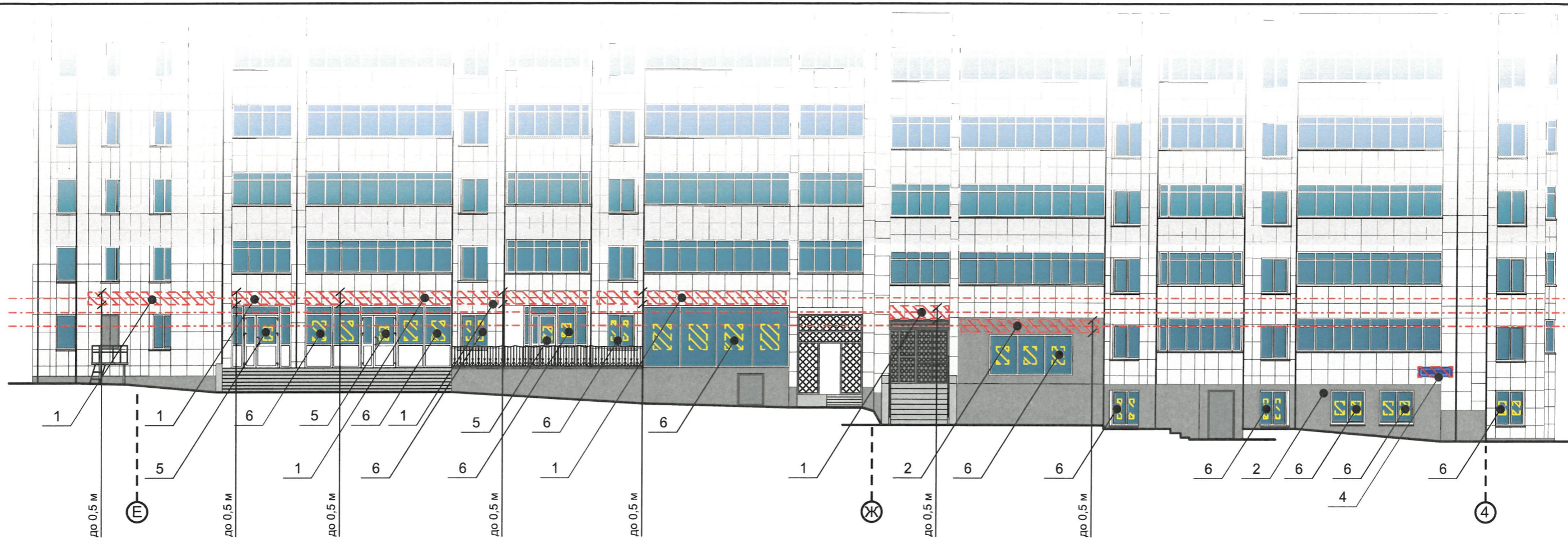

Департамент архитектуры и городского дизайна
 ДГА администрации г.Перми
**СООТВЕТСТВУЕТ АРХИТЕКТУРНОМУ
 ОБЛИКУ ГОРОДА ПЕРМИ**
 «15» 05 2022
 Подпись: *М.А. Карасев*

Ведомость средств размещения информации, рекламных конструкций

| № | Тип объекта, материал, способы крепления | Цвет (с указанием RAL) | Наличие подсветки |
|---|--|------------------------|--------------------------------------|
| 1 | Вывеска - объемные буквы и /или логотипы без подложки на направляющих в цвет фасада на стене здания. Металл, пластик, пленки | Фирменные цвета | Внешняя или внутренняя, светодиодами |
| 2 | Вывеска - объемные буквы и /или логотипы без подложки на направляющих в цвет фасада под лоджией. Металл, пластик, пленки (только с разрешения собственников) | Фирменные цвета | Внешняя или внутренняя, светодиодами |
| 3 | Вывеска - объемные буквы и /или логотипы без подложки на направляющих на козырьке входной группы. Металл, пластик, пленки | Фирменные цвета | Внешняя или внутренняя, светодиодами |
| 4 | Указатель с наименованием улицы и номером дома (здания) (пункт 11.4.2 решения Пермской городской Думы от 15.12.2020 № 277). Пластик, металл. | Фирменные цвета | Возможна подсветка |
| 5 | Информационная табличка (режимник). Одиночная (500x700). Оргстекло, пластик, металл, выклейки | Фирменные цвета | Без подсветки |
| 6 | Информация – не сплошная пленочная аппликация в виде текста или контурного изображения на стекле. Площадь выклейки – не более 30% от площади одного поля остекления. Самоклеющиеся пленки по стеклу или Вывеска – панно (постер или световой короб), размещенное в оконном проеме за стеклом. Площадь панно – не более 50% от площади одного поля остекления. Металл, пластик, пленки | Фирменные цвета | Внешняя или внутренняя, светодиодами |
| 7 | Панель-кронштейн. Металл, пластик, пленки | Фирменные цвета | Внешняя или внутренняя, светодиодами |

Примечание

Условия размещения средств размещения информации, рекламных конструкций см. лист 13
 Узел крепления, схемы компоновки см. лист 14

Условные обозначения

- Место допустимого размещения средств размещения информации, рекламных конструкций.

- Выноска и номер позиции согласно ведомости средств размещения информации, рекламных конструкций

- Единая горизонтальная ось средств размещения информации

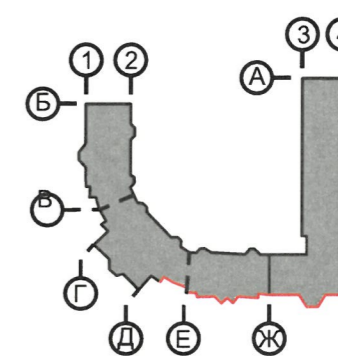

Схема координационных осей





| | | | | | | | | | |
|------|---------|---------------|-------|----------------------|---------|--|-----------------|------|--------|
| | | | | | | 172-01-2022-AP | | | |
| | | | | | | Колерный паспорт объекта капитального строительства по улице Рабоче-крестьянская, № 6, Свердловского района г. Перми | | | |
| Изм. | Кол.уч. | Лист | Недок | Подпись | Дата | Многоквартирный жилой дом с помещениями общественного назначения | Стадия | Лист | Листов |
| | Разраб. | Августов. А.М | | <i>А.М. Августов</i> | 02.2022 | | П | 15 | |
| | | | | | | Размещение средств размещения информации, рекламных конструкций. | ООО «РА Призма» | | |



Условные обозначения

  - Место допустимого размещения средств размещения информации, рекламных конструкций.

 - Выноска и номер позиции согласно ведомости средств размещения информации, рекламных конструкций

  - Единая горизонтальная ось средств размещения информации

Примечание

Условия размещения средств размещения информации, рекламных конструкций см. лист 13. Ведомость средств размещения информации, рекламных конструкций см. лист 15. Узел крепления, схемы компоновки см. лист 14

Схема координационных осей

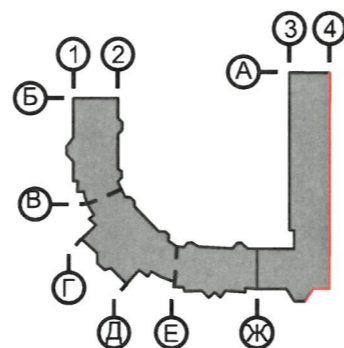

Управление архитектуры и городского дизайна
ДГА администрации г.Перми
**СООТВЕТСТВУЕТ АРХИТЕКТУРНОМУ
ОБЛИКУ ГОРОДА ПЕРМИ**
Карпов С.А. Подпись

| | | | | | | | | | |
|------|---------|---------------|-------|----------------------|---------|--|-----------------|------|--------|
| | | | | | | 172-01-2022-AP | | | |
| | | | | | | Колерный паспорт объекта капитального строительства по улице Рабоче-крестьянская, № 6, Свердловского района г. Перми | | | |
| Изм. | Кол.уч. | Лист | Недок | Подпись | Дата | Многоквартирный жилой дом с помещениями общественного назначения | Стадия | Лист | Листов |
| | Разраб. | Августов. А.М | | <i>А.М. Августов</i> | 02.2022 | | П | 16 | |
| | | | | | | Размещение средств размещения информации, рекламных конструкций. | ООО «РА Призма» | | |



Схема координационных осей





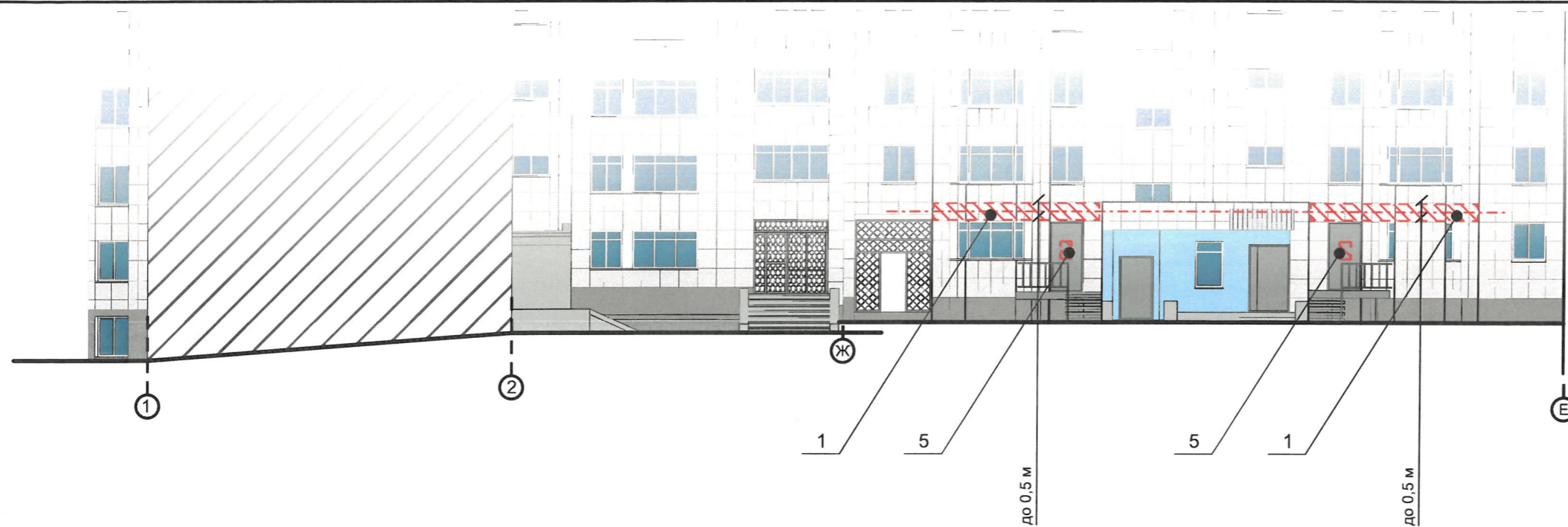

Схема координационных осей

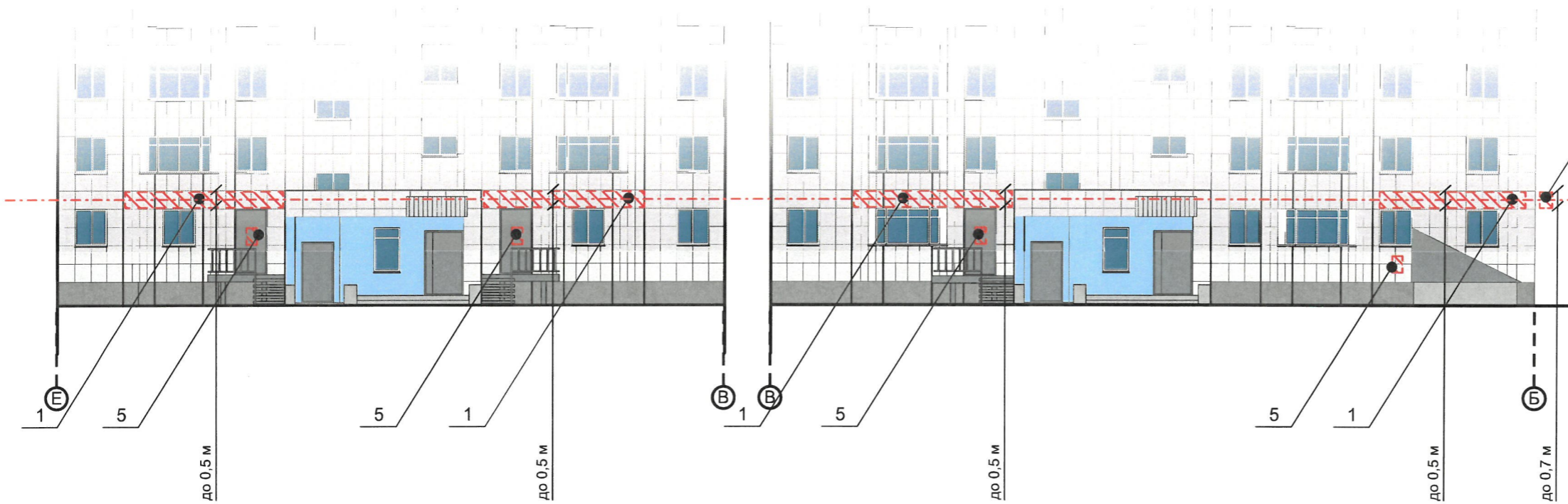
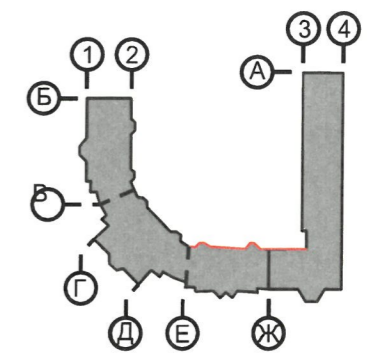
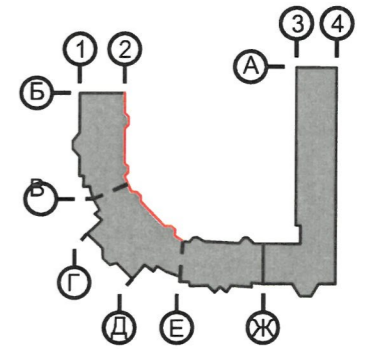

Управление архитектуры и городского дизайна
ДГА администрации г.Перми
**СООТВЕТСТВУЕТ АРХИТЕКТУРНОМУ
ОБЛИКУ ГОРОДА ПЕРМИ**
15.05.2022
Карасев С.А. Подпись

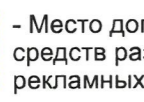
Условные обозначения

  - Место допустимого размещения средств размещения информации, рекламных конструкций.

 - Выноска и номер позиции согласно ведомости средств размещения информации, рекламных конструкций

 - Единая горизонтальная ось средств размещения информации

Примечание

Условия размещения средств размещения информации, рекламных конструкций см. лист 13. Ведомость средств размещения информации, рекламных конструкций см. лист 15. Узел крепления, схемы компоновки см. лист 14

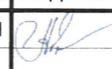
| | | | | | | | | | |
|---------|--------|------|---------------|---|---------|--|-----------------|------|--------|
| | | | | | | 172-01-2022-AP | | | |
| | | | | | | Колерный паспорт объекта капитального строительства по улице Рабоче-крестьянская, № 6, Свердловского района г. Перми | | | |
| Изм. | Кол.уч | Лист | №док | Подпись | Дата | Многоквартирный жилой дом с помещениями общественного назначения | Стадия | Лист | Листов |
| Разраб. | | | Августов. А.М |  | 02.2022 | | П | 17 | |
| | | | | | | Размещение средств размещения информации, рекламных конструкций. | ООО «РА Призма» | | |

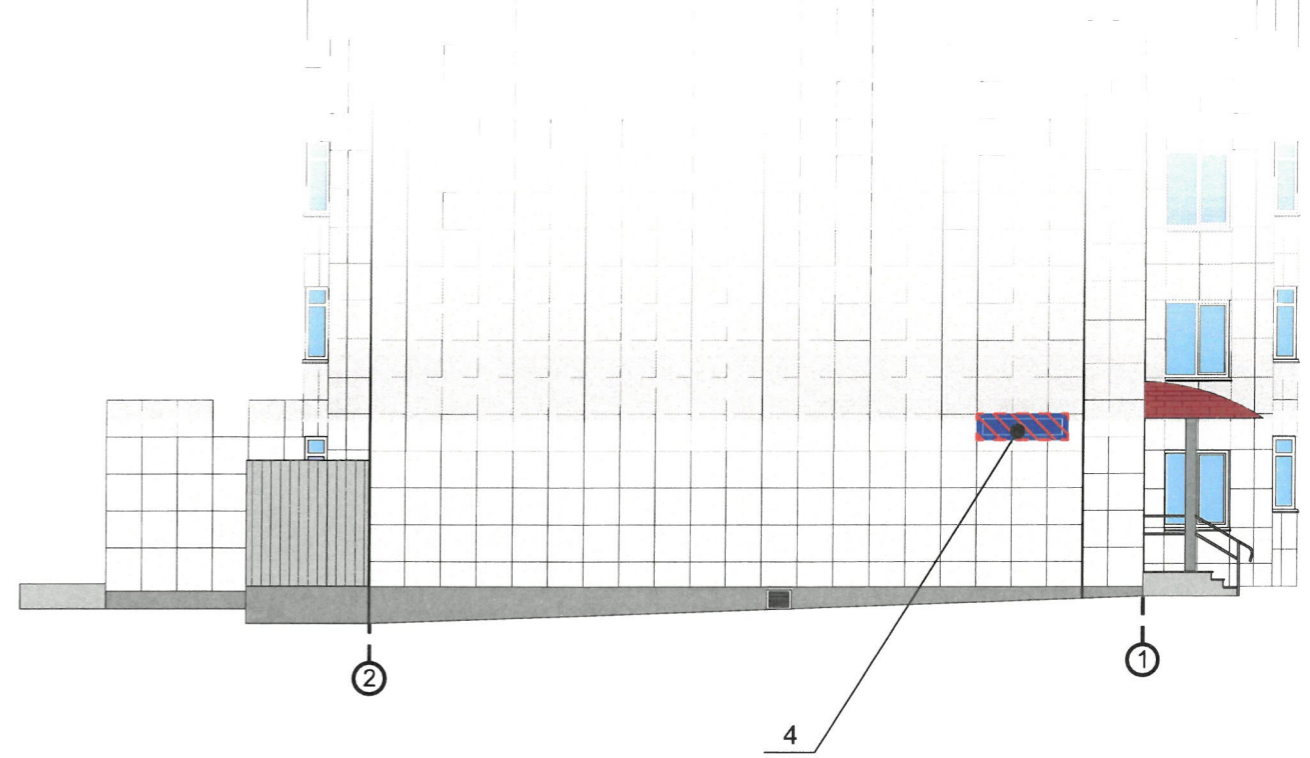
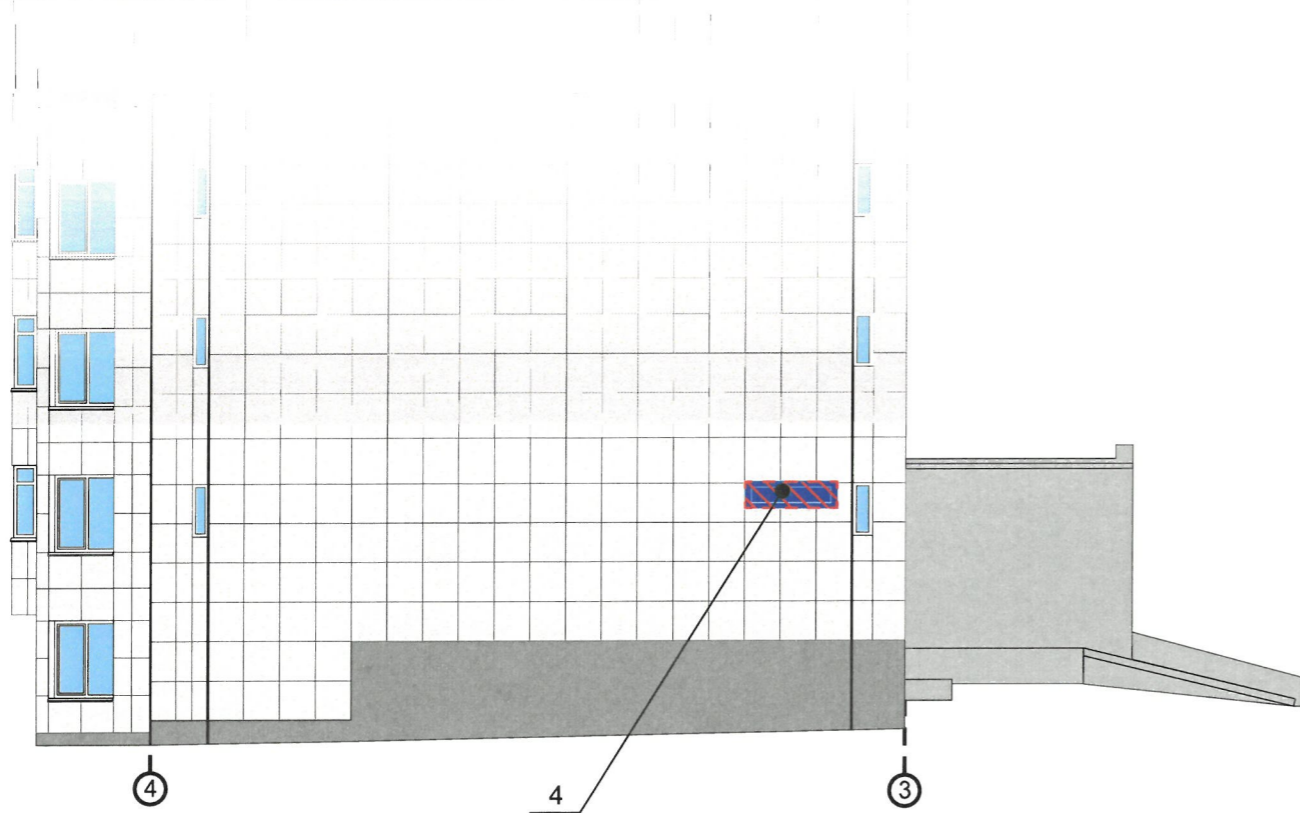

Условные обозначения

 - Место допустимого размещения средств размещения информации, рекламных конструкций.

 - Выноска и номер позиции согласно ведомости средств размещения информации, рекламных конструкций

 - Единая горизонтальная ось средств размещения информации

Примечание

Условия размещения средств размещения информации, рекламных конструкций см. лист 13. Ведомость средств размещения информации, рекламных конструкций см. лист 15. Узел крепления, схемы компоновки см. лист 14

Схема координационных осей

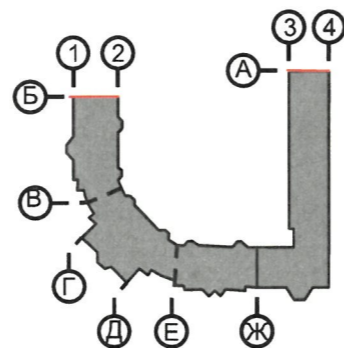

Управление архитектуры и городского дизайна
ДГА администрации г.Перми
**СООТВЕТСТВУЕТ АРХИТЕКТУРНОМУ
ОБЛИКУ ГОРОДА ПЕРМИ**
« 15.08.2022 »
Морозов С.А. Подпись

| | | | | | | | | | |
|---------|--------|------|---------------|----------------------|---------|--|-----------------|------|--------|
| | | | | | | 172-01-2022-AP | | | |
| | | | | | | Колерный паспорт объекта капитального строительства по улице Рабоче-крестьянская, № 6, Свердловского района г. Перми | | | |
| Изм. | Кол.уч | Лист | №док | Подпись | Дата | Многоквартирный жилой дом с помещениями общественного назначения | Стадия | Лист | Листов |
| Разраб. | | | Августов. А.М | <i>А.М. Августов</i> | 02.2022 | | П | 18 | |
| | | | | | | Размещение средств размещения информации, рекламных конструкций. | ООО «РА Призма» | | |

| | | | |
|--|---------------------------|----|-----|
| Позиция согласно ведомости отделки фасадов | Координаты цвета RAL 9003 | C: | 0 |
| | | M: | 0 |
| | | Y: | 0 |
| | | K: | 0 |
| | | R: | 244 |
| | | G: | 248 |
| | | B: | 244 |
| 4, 7, 8 | | | |

| | | | |
|--|---------------------------|----|-----|
| Позиция согласно ведомости отделки фасадов | Координаты цвета RAL 5024 | C: | 70 |
| | | M: | 20 |
| | | Y: | 10 |
| | | K: | 20 |
| | | R: | 106 |
| | | G: | 147 |
| | | B: | 176 |
| 2 | | | |

| | | | |
|--|---------------------------|----|-----|
| Позиция согласно ведомости отделки фасадов | Координаты цвета RAL 9023 | C: | 8 |
| | | M: | 6 |
| | | Y: | 6 |
| | | K: | 57 |
| | | R: | 126 |
| | | G: | 129 |
| | | B: | 130 |
| 3 | | | |

| | | | |
|--|---------------------------|----|-----|
| Позиция согласно ведомости отделки фасадов | Координаты цвета RAL 9006 | C: | 0 |
| | | M: | 0 |
| | | Y: | 0 |
| | | K: | 40 |
| | | R: | 165 |
| | | G: | 168 |
| | | B: | 166 |
| 2, 10 | | | |

| | | | |
|--|---------------------------|----|----|
| Позиция согласно ведомости отделки фасадов | Координаты цвета RAL 7015 | C: | 40 |
| | | M: | 10 |
| | | Y: | 10 |
| | | K: | 80 |
| | | R: | 81 |
| | | G: | 86 |
| | | B: | 92 |
| 6 | | | |

| | | | |
|--|---------------------------|----|-----|
| Позиция согласно ведомости отделки фасадов | Координаты цвета RAL 9004 | C: | 100 |
| | | M: | 90 |
| | | Y: | 100 |
| | | K: | 80 |
| | | R: | 46 |
| | | G: | 48 |
| | | B: | 50 |
| 9 | | | |

| | | | |
|--|---------------------------|----|-----|
| Позиция согласно ведомости отделки фасадов | Координаты цвета RAL 3011 | C: | 20 |
| | | M: | 100 |
| | | Y: | 100 |
| | | K: | 40 |
| | | R: | 126 |
| | | G: | 41 |
| | | B: | 44 |
| 11 | | | |

СОГЛАСОВАНО
1^й заместитель начальника ДГА
г. Перми - главный архитектор
Д.Ю. Лапшин
2022

| | | | | | | | | | |
|---------|---------|----------------|-------|---------|---------|--|-----------------|------|--------|
| | | | | | | 172-01-2022-AP | | | |
| | | | | | | Колерный паспорт объекта капитального строительства по улице Рабоче-крестьянская, № 6, Свердловского района г. Перми | | | |
| Изм. | Кол.уч. | Лист | Недок | Подпись | Дата | Многоквартирный жилой дом с помещениями общественного назначения | Стадия | Лист | Листов |
| Разраб. | | Августов. А.М. | | | 02.2022 | | П | 19 | |
| | | | | | | Эталоны колеров | ООО «РА Призма» | | |