



Общество с ограниченной ответственностью
«АРХИТЕКТУРНАЯ МАСТЕРСКАЯ «ГОРОД»

№ 059-22-01-26-953 от 16.03.2022

Номер и дата входящего заявления о согласовании колерного паспорта (заполняется ДГА)

Заказчик: ГБУЗ ПК «Клинический кардиологический диспансер»

ПАСПОРТ ВНЕШНЕГО ОБЛИКА ОБЪЕКТА КАПИТАЛЬНОГО СТРОИТЕЛЬСТВА (КОЛЕРНЫЙ ПАСПОРТ)

АДРЕС ОБЪЕКТА: г. Пермь, административный район Свердловский,
улица Сибирская, здание (строение) № 84

004-02-2022-ОФ

ПЕРМЬ, 2022 г.

Ведомость чертежей

Пояснительная записка

ЛИСТ	НАИМЕНОВАНИЕ	ПРИМЕЧАНИЯ
1-2	Общие данные	
3-5	Существующее состояние фасадов	
6	Главный фасад по ул. Полины Осипенко	
7	Главный фасад по ул. Сибирской	
8	Боковой фасад. Дворовой фасад	
9-11	Дворовой фасад	
12-13	Размещение средств размещения информации, рекламных конструкций	
14	Эталоны колеров	

Объект капитального строительства: 4-этажное с подвалом и чердаком нежилое здание общественного назначения - кардиологический центр, расположенное по адресу: г. Пермь, Свердловский район, ул. Сибирская, 84.

Год постройки и ввода в эксплуатацию: 1977-2017 г.г.

Тип здания: бескаркасное, кирпичное.

Здание в плане: прямоугольное.

Наружные ограждающие конструкции: кирпичные с навесным фасадом из керамогранита, частично оштукатуренные, частично облицованные профилированным листом, частично без отделки.

Крыша: скатная.

Ранее разработанные колерные паспорта:

- № 015630002141500008-0186760-01 от 07 декабря 2015 г.

Настоящим колерным паспортом: вносятся изменения в ранее утвержденный колерный паспорт, а именно:

- уточняются существующие материалы отделки и цветовое решение фасадов и входных групп,
- уточняются виды, типы и места размещения средств размещения информации,
- уточняются основные места размещения дополнительной информации.

Прочее:

В соответствии с Градостроительным кодексом Российской Федерации, решением Пермской городской Думы от 15 декабря 2020 г. № 277 «Об утверждении Правил благоустройства территории города Перми» и постановлением администрации города Перми от 22 февраля 2017 г. № 130 «Об утверждении формы и Порядка согласования паспорта внешнего облика объекта капитального строительства (колерного паспорта)» проекты колерных паспортов либо проекты изменений в колерные паспорта не являются разрешительной документацией на строительство, реконструкцию объекта капитального строительства; не являются правовым основанием на устройство пристроек, навесов, козырьков.

Предметом согласования данного колерного паспорта являются: принятые цветовые решения элементов фасада, применяемые материалы отделки существующего объекта недвижимости, а также определение возможных видов и типов размещения средств размещения информации, рекламных конструкций на нем. Средства размещения информации, рекламные конструкции, не соответствующие типу и местам возможного размещения средств размещения информации, установленным настоящим колерным паспортом, подлежат демонтажу.

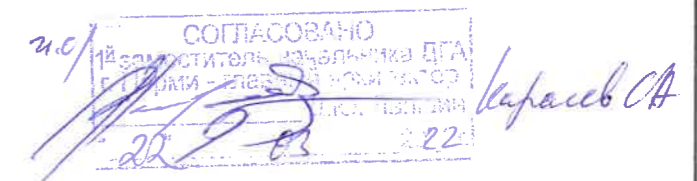

Ведомость отделки фасадов

ПОЗ.	ЭЛЕМЕНТ ФАСАДА	ЭТАЛОН ЦВЕТА	ОБОЗНАЧ.	ВИД ОТДЕЛКИ	ПРИМ.
1	Цоколь, тип 1		Голубой	Керамогранит	
2	Цоколь, тип 2. Поле стен, тип 5		Красно-коричневый Голубой	Керамическая мозаичная плитка	
3	Поле стен, тип 1		Голубой Бежево-серый	Керамогранит	
4	Поле стен, тип 2. Кровля здания, тип 1. Фризы навесов		RAL 5002 RAL 9016	Оцинкованная сталь с полимерным покрытием - профлист	
5	Поле стен, тип 3. Цоколь, тип 3. Карниз. Пандус		RAL 5012 RAL 1019 RAL 7047 RAL 9016	Штукатурка с покраской атмосферостойкой краской	
6	Поле стен, тип 4		Белый	Силикатный кирпич	
7	Дверные блоки, тип 1. Оконные блоки. Витражи		RAL 9016	Алюминиевые и/или металлопластиковые профильные системы	
8	Дверные блоки, тип 2. Стойки, козырьки. Пандусы. Лестницы. Ограждения		RAL 9017 RAL 5002 RAL 7045 RAL 9016	Металл с покраской атмосферостойкой краской	
9	Кровля здания, тип 2. Кровля козырьков и навесов. Элементы кровли			Оцинкованная сталь	
10	Откосы дверных и оконных проемов. Отливы. Элементы кровли		RAL 5002 RAL 9016	Оцинкованная сталь с полимерным покрытием	
11	Тонировка остекления		Синий	Архитектурная зеркальная тонирующая пленка	
12	Элементы ограждения		RAL 8017	Дерево с покраской атмосферостойкой краской	

В соответствии с положениями части 4 Гражданского кодекса Российской Федерации настоящий колерный паспорт является результатом интеллектуальной деятельности и охраняется законом об авторском праве. Исключительное право авторства принадлежит ООО «Архитектурная мастерская «ГОРОД». Использование настоящего колерного паспорта любыми способами, если такое использование осуществляется без согласия ООО «Архитектурная мастерская «ГОРОД», является незаконным и влечет ответственность, установленную статьей 1252 Гражданского кодекса Российской Федерации и другими законами Российской Федерации.

						004-02-2022-ОФ			
						Колерный паспорт объекта капитального строительства по ул. Сибирская, № 84 Свердловского района г. Перми			
Изм.	Кол.уч.	Лист	№ док.	Подпись	Дата	Здание общественного назначения - кардиологический центр	Стадия	Лист	Листов
Разраб.				Хозяинова	03.22		П	1	14
						Общие данные (начало)	ООО «Архитектурная мастерская «ГОРОД», г.Пермь		
Н.контроль				Хозяинова	03.22				

ИНСТРУКЦИЯ
о порядке производства работ, связанных
с окраской фасадов и всех наружных частей зданий,
сооружений, строений, расположенных на территории
города Перми





1. Окраска (отделка) фасадов и всех наружных частей зданий, сооружений, расположенных на территории города Перми, может производиться лишь на основании колерного паспорта фасадов на ремонт и окраску, согласованного Департаментом градостроительства и архитектуры г. Перми (далее - ДГА г. Перми).
2. До начала процесса окраски (отделки) здания или какого-либо сооружения должны быть произведены работы по капитальному ремонту всех без исключения наружных частей его, подлежащих окраске.
3. До начала ремонта зданий, имеющих газосветовую рекламу, сообщить рекламораспространителю о предстоящих работах на фасаде здания с целью сохранения вывесок либо их демонтажу.
4. Полуразрушенные и разрушенные архитектурные художественно-скульптурные детали здания, карнизы, колонны, пилястры, капители, фризы, тяги, лепные украшения, барельефы, мозаика, художественная роспись подлежат обязательному восстановлению в своем первоначальном виде. Категорически запрещается производить окраску здания без предварительного восстановления указанных деталей.
5. Металлические поверхности отдельных частей здания, чугунные решетки, перила балконов и лестниц, кронштейны, дверные и оконные приборы, архитектурно-художественные детали перед окраской очищаются от грязи, ржавчины, старой краски и покрываются вновь атмосферостойкой краской по металлу.
6. В соответствии с выданными образцами цвета (колерами) на окраску (отделку) здания организация, производящая ремонт здания, составляет пробные образцы цвета, которые наносятся на видное место стены.
7. Проверку и согласование пробного образца цвета (колера), а также готовности поверхности стены и отдельных наружных частей здания к окраске производит уполномоченный представитель ДГА г. Перми. Без указанной проверки и согласования производить окраску (отделку) фасада категорически воспрещается.
8. Домоуправления, организации и учреждения, производящие окраску (отделку) и связанный с нею ремонт здания, несут полную ответственность за точное выполнение настоящей инструкции и привлекаются к ответственности за нарушение ее.
9. По всем вопросам, связанным с производством работ, необходимо обращаться в ДГА г. Перми (ул. Сибирская, 15, каб. 316, тел. 212-76-98, e-mail: dga@gorodperm.ru).

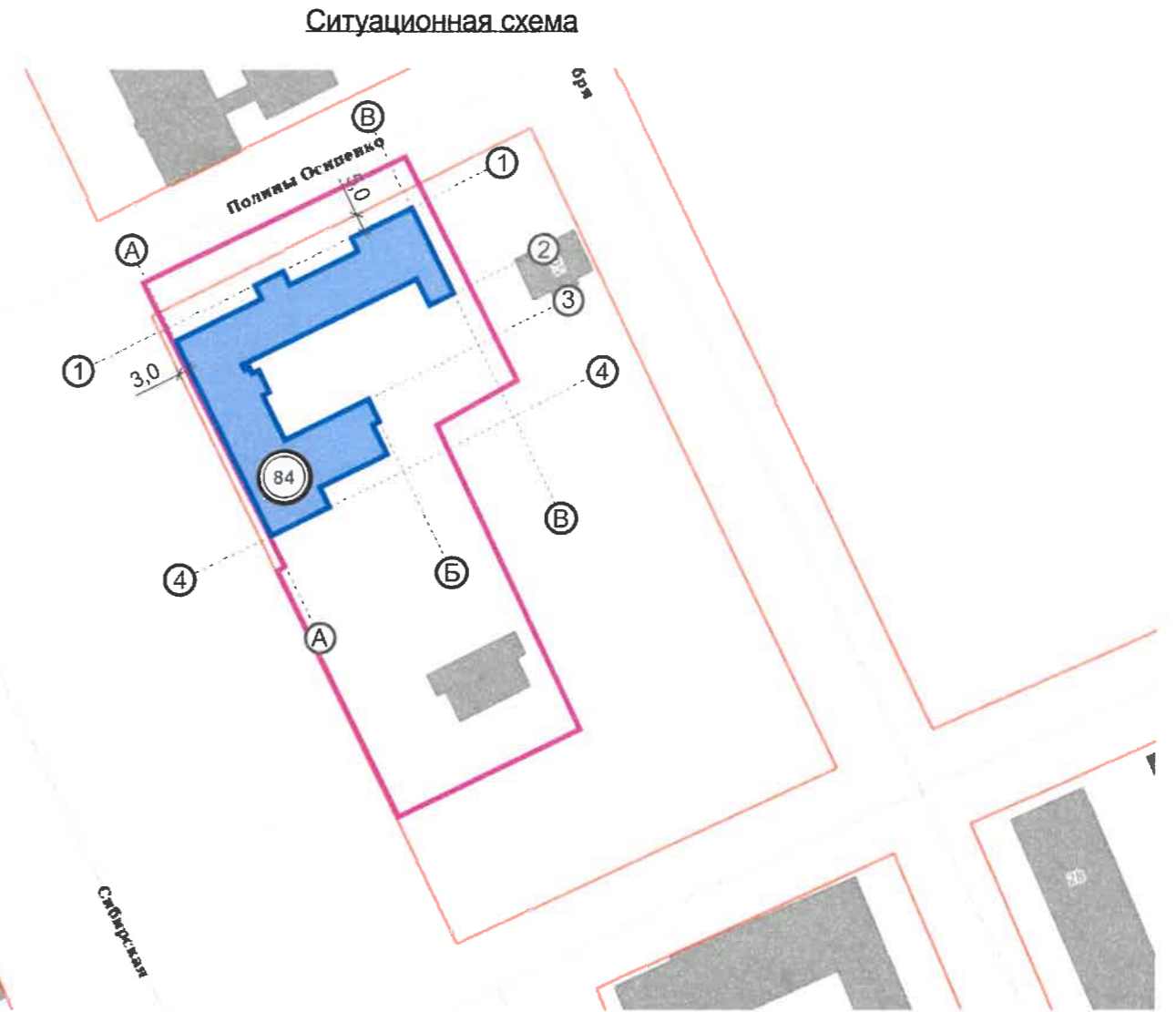

Поляны Осипенко

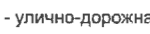

Условные обозначения:

-  - здание общественного назначения - кардиологический центр по адресу: г. Пермь, Свердловский район, ул. Сибирская, 84
-  - прочие здания и сооружения
-  - границы земельного участка 59:01:4410167:1
-  - красные линии
-  - Поляны Осипенко
-  - улично-дорожная сеть

Ведомость ссылочных и прилагаемых документов

ОБОЗНАЧЕНИЕ	НАИМЕНОВАНИЕ	ПРИМЕЧАНИЕ
	<u>Ссылочные документы</u>	
Постановление администрации г. Перми от 22 февраля 2017 г. № 130	«Об утверждении формы и Порядка согласования паспорта внешнего облика объекта капитального строительства (колерного паспорта)»	
Решение Пермской городской Думы от 15 декабря 2020 г. № 277	«Об утверждении Правил благоустройства территории города Перми»	
№ 015630002141500008-0186760-01	«Колерный паспорт здания по ул. Сибирская, 84 в Свердловском районе города Перми», ООО «ЦЭС»	согласован ДГА г. Перми 07 декабря 2015 года

						004-02-2022-ОФ				
						Колерный паспорт объекта капитального строительства по ул. Сибирская, № 84 Свердловского района г. Перми				
Изм.	Кол.уч.	Лист	№ док.	Подпись	Дата	Здание общественного назначения - кардиологический центр	Стадия	Лист	Листов	
Разраб.			Хозяинова	<i>Хозяинова</i>	03.22		П	2		
Н.контроль						Хозяинова	<i>Хозяинова</i>	03.22	Общие данные (окончание)	
						ООО «Архитектурная мастерская «ГОРОД», г.Пермь				

Главный фасад по ул. Полины Осипенко



Главные фасады по ул. Полины Осипенко и ул. Сибирской

Главный фасад по ул. Сибирской



Главный фасад по ул. Сибирской и боковой фасад

						004-02-2022-ОФ			
						Колерный паспорт объекта капитального строительства по ул. Сибирская, № 84 Свердловского района г. Перми			
Изм.	Кол.уч.	Лист	№ док.	Подпись	Дата	Здание общественного назначения - кардиологический центр	Стадия	Лист	Листов
Разраб.		Хозяинова		<i>Хозяинова</i>	03.22		П	3	
						Существующее состояние фасадов (начало)	ООО «Архитектурная мастерская «ГОРОД», г.Пермь		
Н.контроль		Хозяинова		<i>Хозяинова</i>	03.22				



Боковой фасад



Боковой и фрагмент дворового фасада



Дворовой фасад



Дворовой фасад

						004-02-2022-ОФ			
						Колерный паспорт объекта капитального строительства по ул. Сибирская, № 84 Свердловского района г. Перми			
Изм.	Кол.уч.	Лист	№ док.	Подпись	Дата	Здание общественного назначения - кардиологический центр	Стадия	Лист	Листов
Разраб.		Хозяинова		<i>Хозяинова</i>	03.22		П	4	
						Существующее состояние фасадов (продолжение)	ООО «Архитектурная мастерская «ГОРОД», г.Пермь		
Н.контроль		Хозяинова		<i>Хозяинова</i>	03.22				

Фрагмент дворового фасада



Фрагмент бокового фасада



Фрагмент бокового фасада



Боковой и главный фасад по ул. Полины Осипенко



004-02-2022-ОФ

Колерный паспорт объекта капитального строительства
по ул. Сибирская, № 84 Свердловского района г. Перми

Изм.	Кол.уч.	Лист	№док.	Подпись	Дата
Разраб.		Хозяинова		<i>Хозяинова</i>	03.22
Н.контроль		Хозяинова		<i>Хозяинова</i>	03.22

Здание общественного назначения -
кардиологический центр

Стадия	Лист	Листов
П	5	

Существующее состояние фасадов
(окончание)

ООО «Архитектурная
мастерская «ГОРОД», г.Пермь

Главный фасад по ул. Полины Осипенко

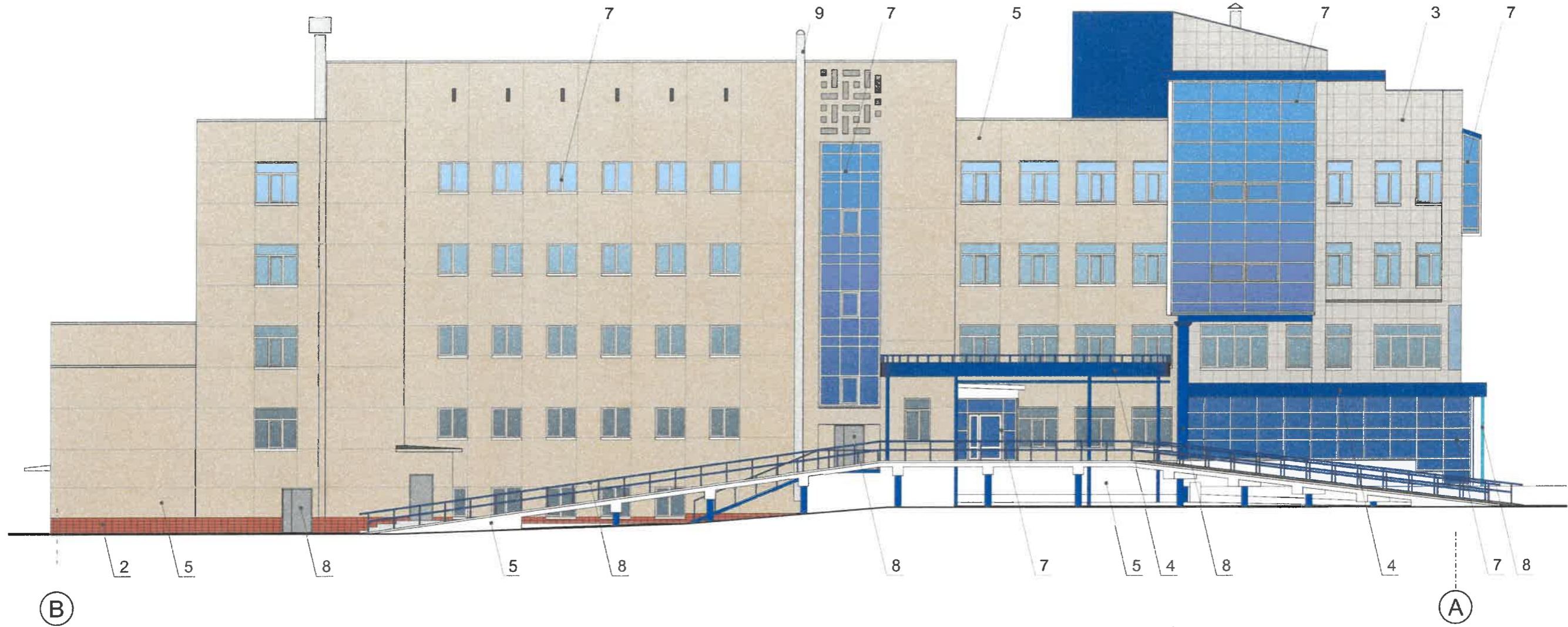

Условные обозначения:

1 - выноска и номер позиции согласно Ведомости отделки фасадов на листе 1

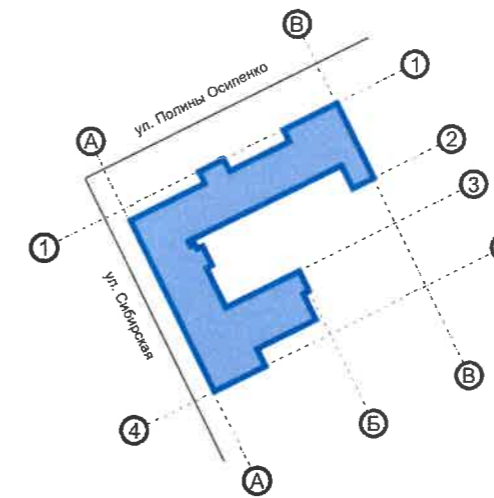

СОГЛАСОВАНО
 18/03/2022
 Руководитель ДГА
 20/03/2022
 Копия ДГА

Примечание:

- В случае, если наружные лестницы при дополнительно устроенных входах в общественные помещения здания выходят за границы предоставленного земельного участка и красные линии квартала, то устройство дополнительных или переустройство существующих входных групп требует получения разрешения в установленном порядке;
- В случае устройства или переустройства (перепланировки, ремонта, реконструкции) помещений общественного назначения, их входных групп в обязательном порядке должны быть предусмотрены мероприятия по обеспечению доступности данных помещений для маломобильных групп населения, включая инвалидов, использующих кресла-коляски и собак-проводников (далее-МГН) в соответствии с требованиями СП 59.13330.2020 Свод правил. Доступность зданий и сооружений для маломобильных групп населения. Данный свод правил касается функционально-планировочных элементов зданий и сооружений, их участков или отдельных помещений, доступных для МГН (входные узлы, коммуникации, пути эвакуации, помещения и зоны обслуживания, а также их информационное и инженерное обустройство). В частности, лестницы при входах в общественные помещения должны дублироваться пандусами с уклоном не более 1:20 (5%) или иными средствами подъема (подъемные платформы, лифты и т.д.). Согласно вышеуказанному Своду правил наружные лестницы и пандусы должны иметь поручни с учетом технических требований к опорным стационарным устройствам по ГОСТ Р 51261; размеры входной площадки при открывании дверей наружу должны быть не менее 1,4 x 2,0 или 1,5 x 1,85; размеры входной площадки с пандусом не менее 2,2 x 2,2 м;
- Условия размещения дополнительного оборудования на фасадах см. лист 8.

						004-02-2022-ОФ			
						Колерный паспорт объекта капитального строительства по ул. Сибирская, № 84 Свердловского района г. Перми			
Изм.	Кол.уч.	Лист	№ док.	Подпись	Дата	Здание общественного назначения - кардиологический центр	Стадия	Лист	Листов
Разраб.				Хозяинова	03.22		П	6	
						Главный фасад по ул. Полины Осипенко	ООО «Архитектурная мастерская «ГОРОД», г.Пермь		
Н.контроль				Хозяинова	03.22				

Главный фасад по ул. Сибирской

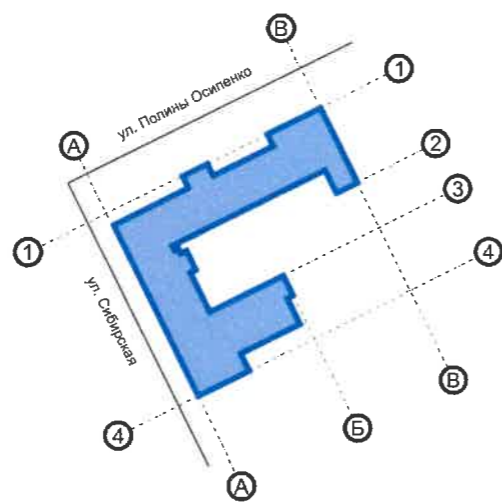
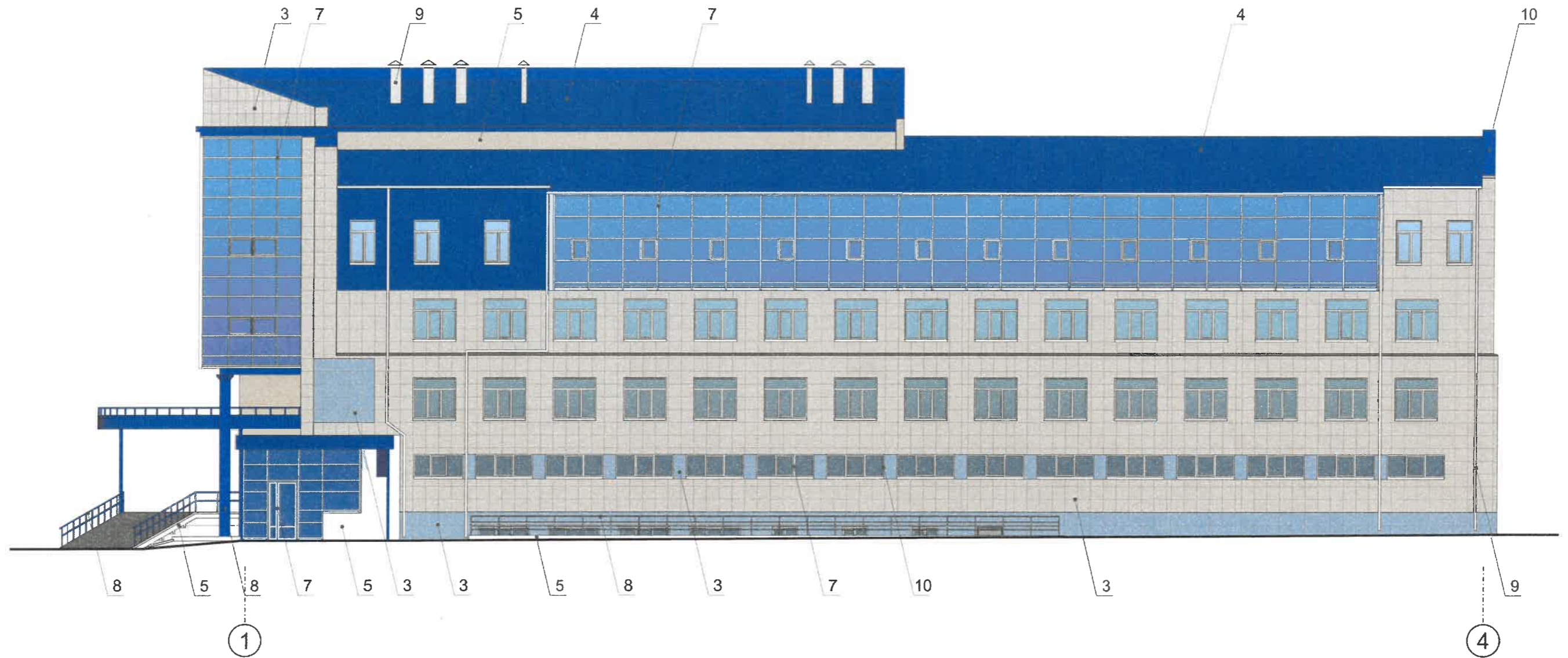

Условные обозначения:

1 - выноска и номер позиции согласно Ведомости отделки фасадов на листе 1

210/14
 СОГЛАСОВАНО
 заместитель
 г. Пермь
 22.02.22
 Кофеев С.В.



Примечание:

1. Условия устройства дополнительных или переустройства существующих входных групп см. лист 6;
2. Условия размещения дополнительного оборудования на фасадах см. лист 8.

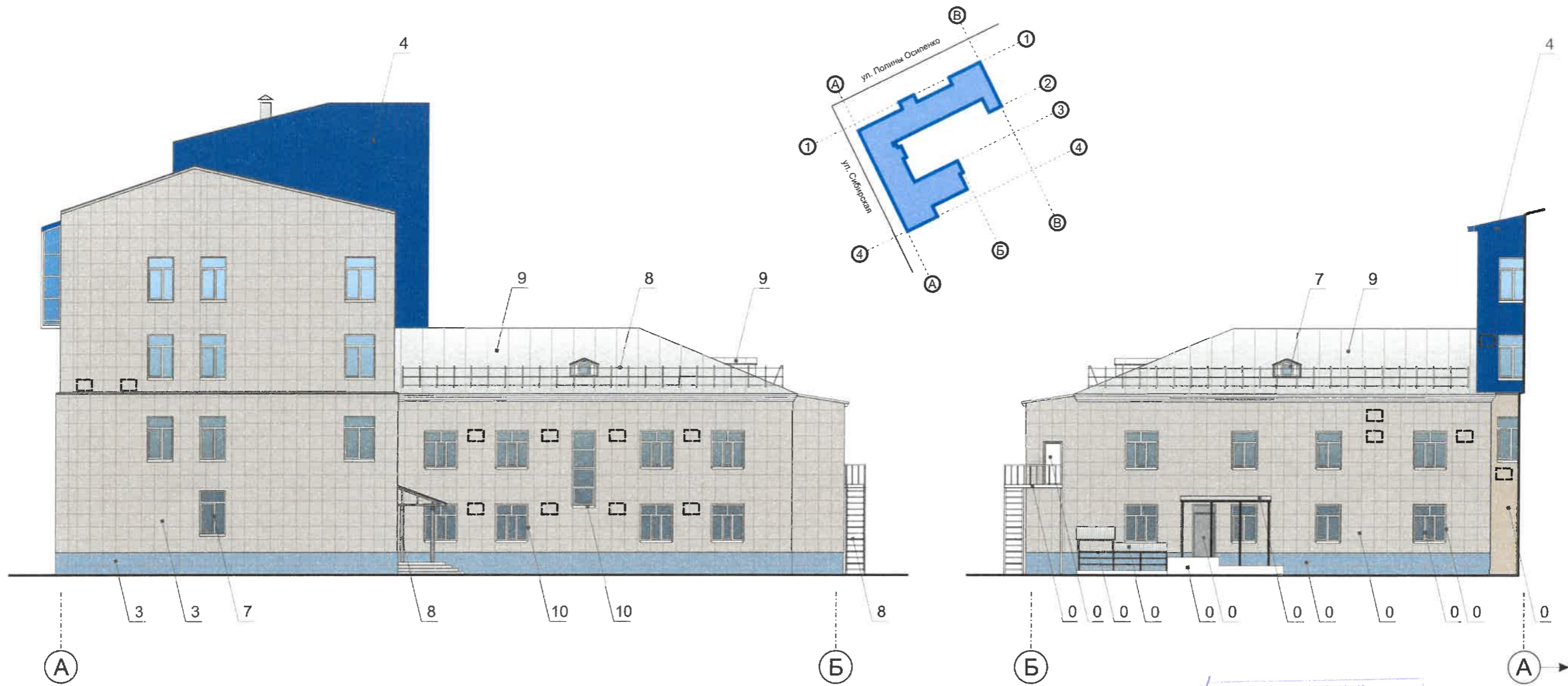
						004-02-2022-ОФ			
						Колерный паспорт объекта капитального строительства по ул. Сибирская, № 84 Свердловского района г. Перми			
Изм.	Кол.уч.	Лист	№ док.	Подпись	Дата	Здание общественного назначения - кардиологический центр	Стадия	Лист	Листов
Разраб.			Хозяинова	<i>Хозяинова</i>	03.22		П	7	
						Боковой фасад по ул. Сибирской	ООО «Архитектурная мастерская «ГОРОД», г.Пермь		
Н.контроль			Хозяинова	<i>Хозяинова</i>	03.22				

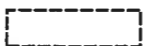

Условные обозначения:

-  - основные места размещения дополнительного оборудования
-  - выноска и номер позиции согласно Ведомости отделки фасадов на листе 1

210
 СОГЛАСОВАНО
 Проектно-технологическая фирма ДГА
 Проектирование объектов капитального строительства
 ул. Павлинская, д. 10, Пермь
 20.03.22
 Карасев ЕА

Примечание:

1. Дополнительное оборудование - размещаемые на фасадах здания, строения, сооружения системы технического обеспечения эксплуатации зданий, строений, сооружений (наружные блоки систем кондиционирования и вентиляции, маскирующие ограждения (экраны, решетки), вентиляционные трубопроводы, антенны, видеокамеры наружного наблюдения, электрощиты, кабельные линии, иное подобное оборудование), защитные устройства (решетки, рольставни), почтовые ящики, часы, банкоматы, элементы архитектурно-художественной подсветки, флагштоки и иное оборудование.

2. Размещение дополнительного оборудования, дополнительных элементов и устройств на фасадах объектов капитального строительства допускается при соблюдении следующих условий:

-соответствие размещения дополнительного оборудования архитектурному решению фасадов, предусмотренному проектной документацией, в соответствии с которой осуществлено строительство (реконструкция) Объекта, с привязкой к единой (вертикальной, горизонтальной) системе осей фасадов;



-единая горизонтальная ось - условная прямая линия. Определяется как половина расстояния между верхним и нижним архитектурным элементом (окна, наличники, карниз, фриз и другие), выделяющимся (западающим, выступающим) из плоскости стены;

-единая вертикальная ось - условная прямая линия. Определяется как половина расстояния между границами одного архитектурного элемента (окна, двери, колонны) либо между двумя архитектурными элементами (окна, двери, колонны);

-комплексное решение размещения оборудования - единое архитектурное и цветное решение (в том числе размер, форма, материал);

-размещение дополнительного оборудования на архитектурных деталях, элементах декора, поверхностях с ценной архитектурной отделкой, а также крепление, ведущее к повреждению архитектурных поверхностей, не допускаются

3. Условия устройства дополнительных или переустройства существующих входных групп см. лист 6.

						004-02-2022-ОФ			
						Коперный паспорт объекта капитального строительства по ул. Сибирская, № 84 Свердловского района г. Пермь			
Изм.	Кол.уч.	Лист	№ док.	Подпись	Дата	Здание общественного назначения - кардиологический центр	Стадия	Лист	Листов
Разраб.			Хозяинова		03.22		П	8	
						Боковой фасад. Дворовой фасад	ООО «Архитектурная мастерская «ГОРОД», г.Пермь		
Н.контроль			Хозяинова		03.22				

Дворовой фасад

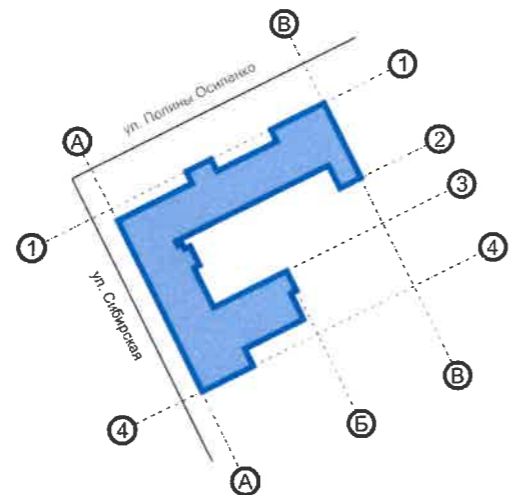
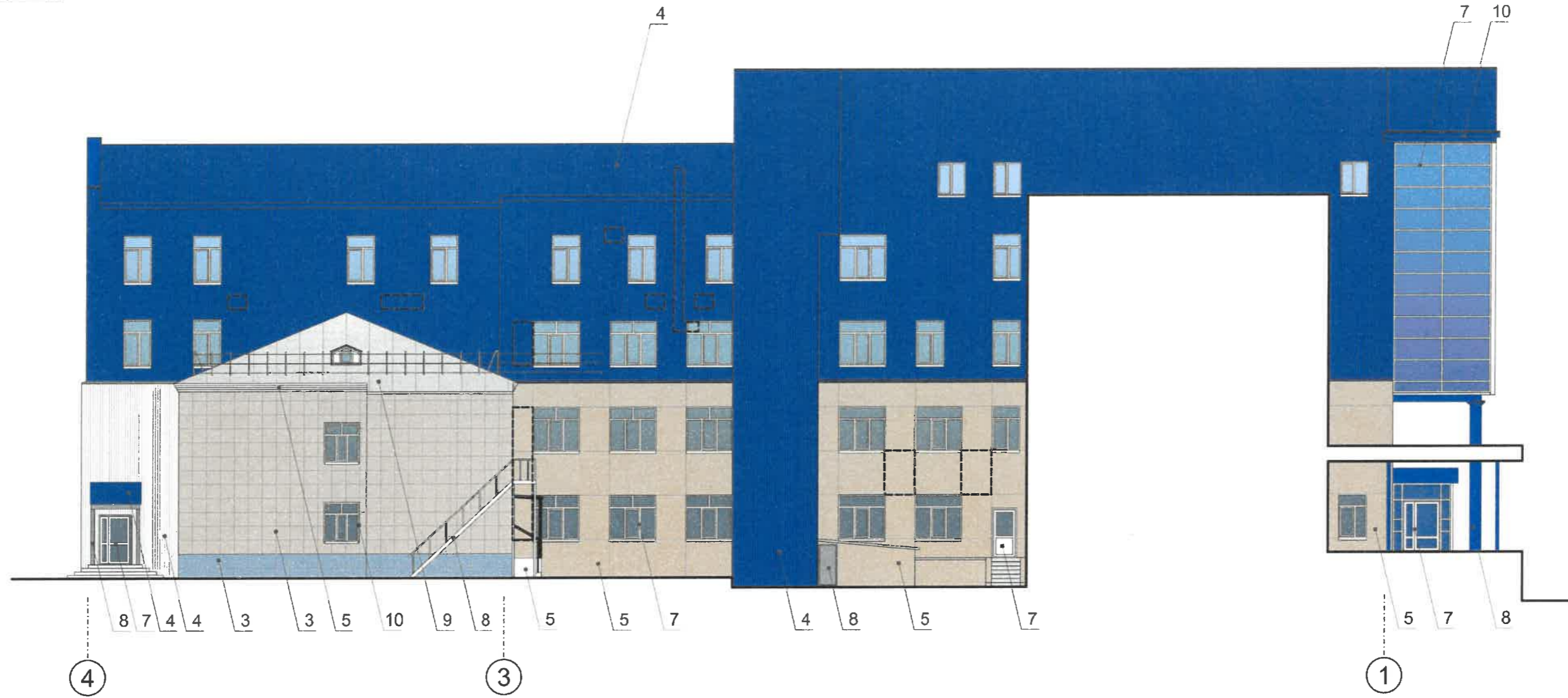

Условные обозначения:

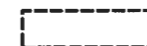

- основные места размещения дополнительного оборудования



- выноска и номер позиции согласно Ведомости отделки фасадов на листе 1

СОГЛАСОВАНО
 заместитель главного инженера
 ДГА
 22.03.22
 Карасев С.А.

Примечание:



1. Условия устройства дополнительных или переустройства существующих входных групп см. лист 6;
2. Условия размещения дополнительного оборудования на фасадах см. лист 8.

						004-02-2022-ОФ			
						Колерный паспорт объекта капитального строительства по ул. Сибирская, № 84 Свердловского района г. Перми			
Изм.	Кол.уч.	Лист	Недок.	Подпись	Дата	Здание общественного назначения - кардиологический центр	Стадия	Лист	Листов
Разраб.		Хозяинова		<i>Хозяинова</i>	03.22		П	9	
						Дворовой фасад	ООО «Архитектурная мастерская «ГОРОД», г.Пермь		
Н.контроль		Хозяинова		<i>Хозяинова</i>	03.22				

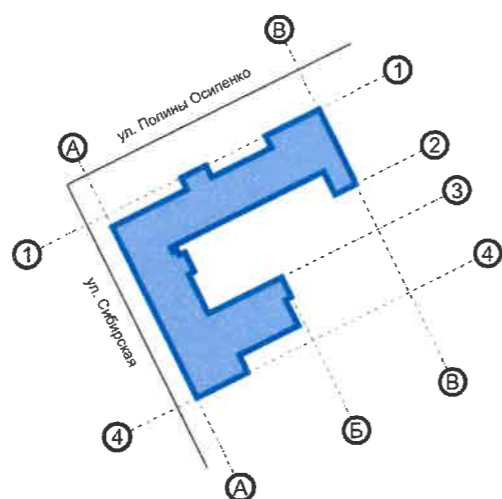
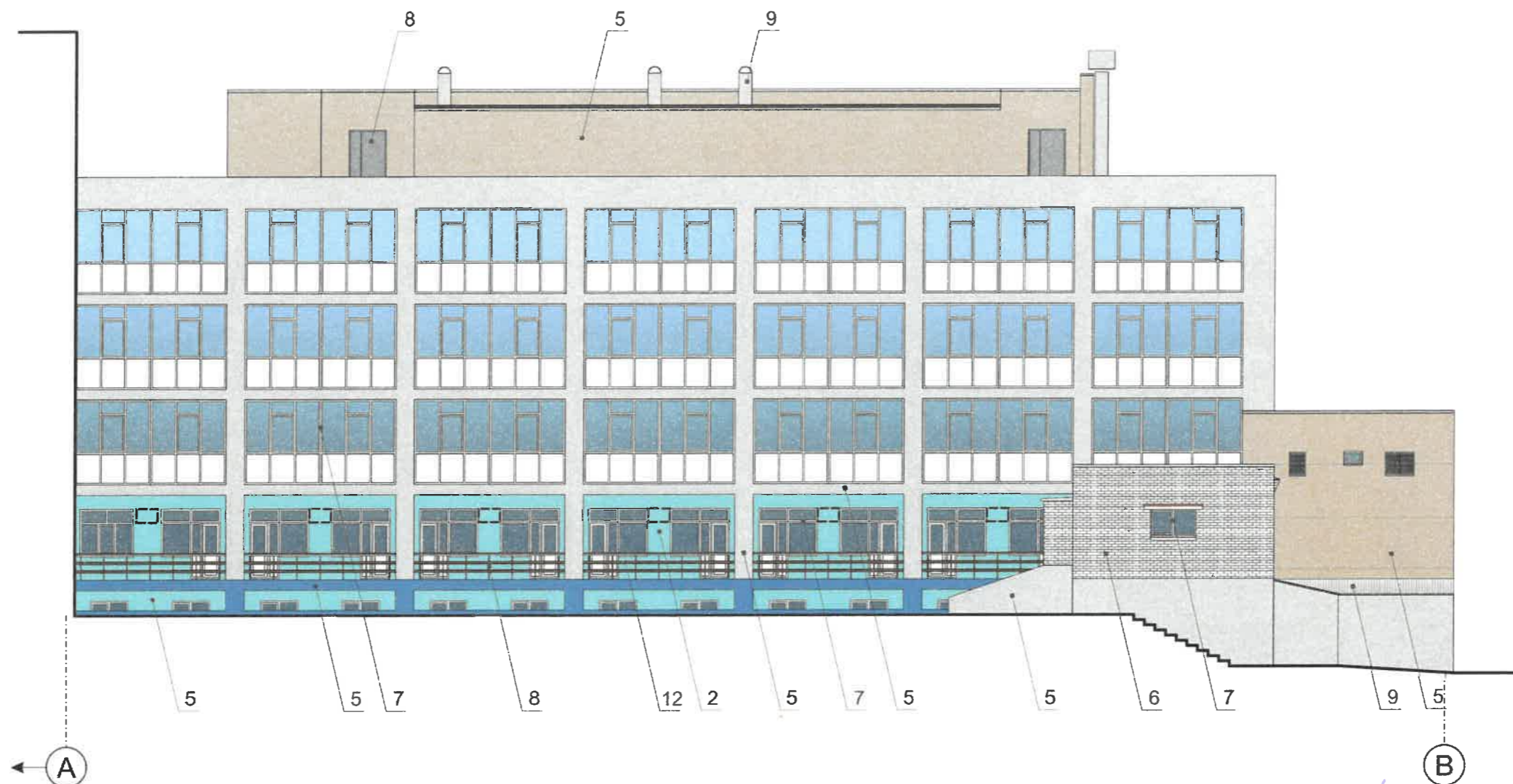
Дворовой фасад

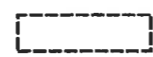

Условные обозначения:

-  - основные места размещения дополнительного оборудования
-  - выноска и номер позиции согласно Ведомости отделки фасадов на листе 1

СОГЛАСОВАНО
 20/14 заместителя начальника ДГА
 Пермь - ДГА
 22.03.22 Карасев

Примечание:



1. Условия устройства дополнительных или переустройства существующих входных групп см. лист 6;
2. Условия размещения дополнительного оборудования на фасадах см. лист 8.

						004-02-2022-ОФ			
						Колерный паспорт объекта капитального строительства по ул. Сибирская, № 84 Свердловского района г. Перми			
Изм.	Кол.уч.	Лист	№ док.	Подпись	Дата	Здание общественного назначения - кардиологический центр	Стадия	Лист	Листов
Разраб.			Хозяинова	<i>Хозяинова</i>	03.22		П	10	
						Дворовой фасад	ООО «Архитектурная мастерская «ГОРОД», г.Пермь		
Н.контроль			Хозяинова	<i>Хозяинова</i>	03.22				

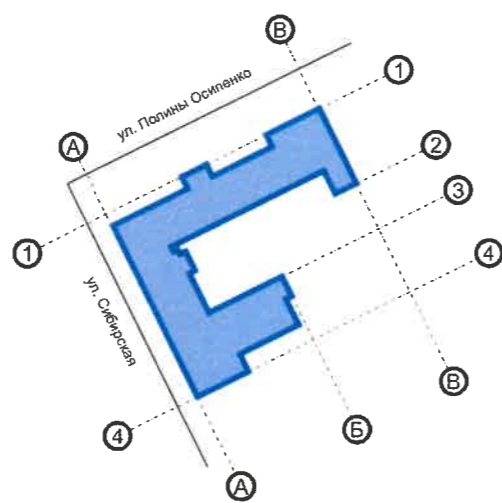
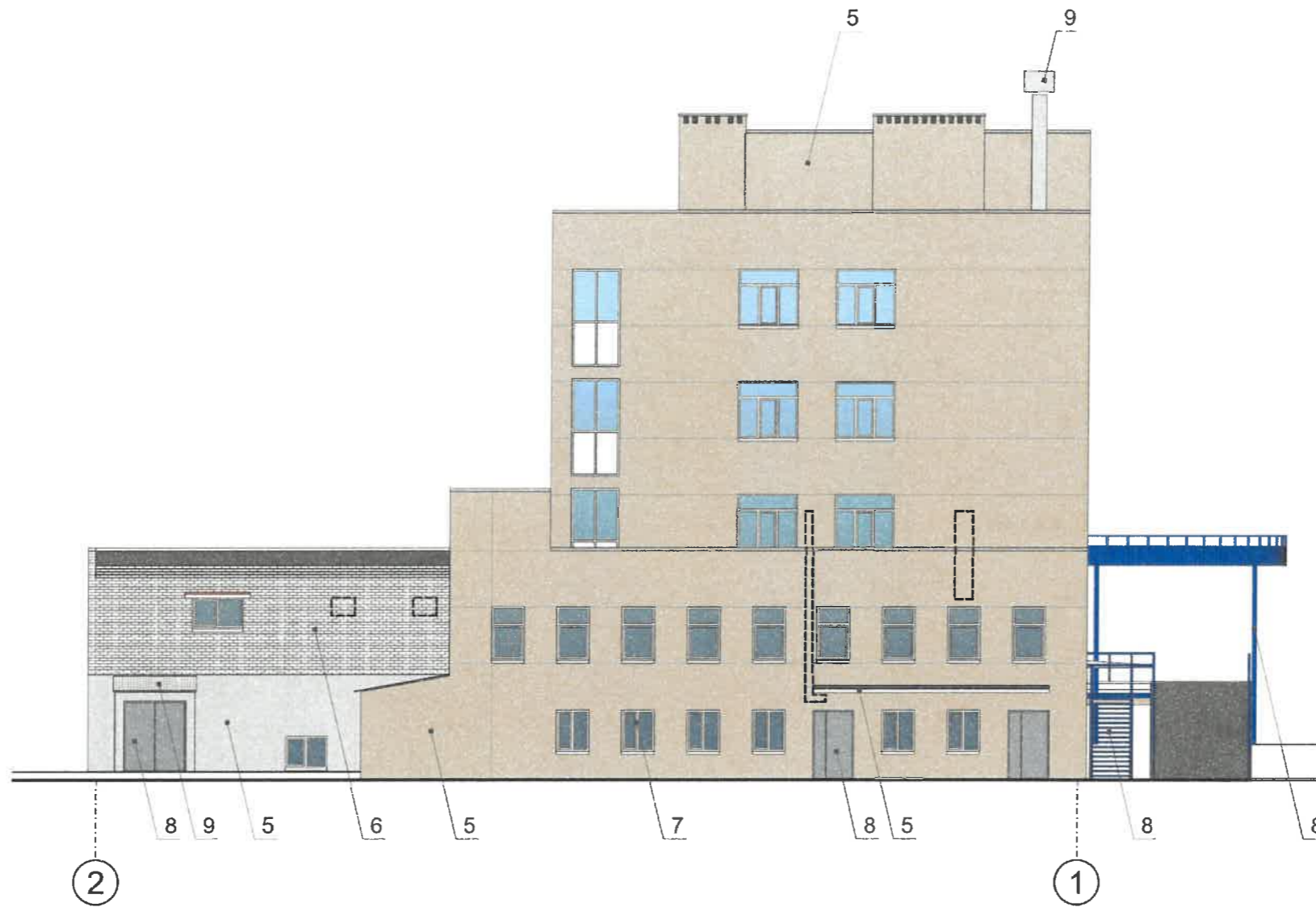
Дворовой фасад



Условные обозначения:

-  - основные места размещения дополнительного оборудования
-  - выноска и номер позиции согласно Ведомости отделки фасадов на листе 1

20/ СОГЛАСОВАНО
 19 заместителем начальника ДГА
 г. Пермь - 22.03.22
 КараевСА

Примечание:

1. Условия устройства дополнительных или переустройства существующих входных групп см. лист 6;
2. Условия размещения дополнительного оборудования на фасадах см. лист 8.

						004-02-2022-ОФ			
						Колерный паспорт объекта капитального строительства по ул. Сибирская, № 84 Свердловского района г. Перми			
Изм.	Кол.уч.	Лист	№ док.	Подпись	Дата	Здание общественного назначения - кардиологический центр	Стадия	Лист	Листов
Разраб.				Хозяинова	03.22		П	11	
						Дворовой фасад	ООО «Архитектурная мастерская «ГОРОД», г.Пермь		
Н.контроль				Хозяинова	03.22				



Управление архитектуры и городского дизайна
ДГА администрации г.Перми
СООТВЕТСТВУЕТ АРХИТЕКТУРНОМУ
ОБЛИКУ ГОРОДА ПЕРМИ

«23.03.2022»

Подпись: *[Signature]*

Условные обозначения

- 1/2 5 м - размеры объектов, расстояния
- привязка объектов, горизонтальные и вертикальные оси элементов фасада
- место допустимого размещения объектов
- 2 - выноска и номер позиции согласно Ведомости средств размещения информации, рекламных конструкций

Ведомость средств размещения информации, рекламных конструкций

Поз.	Тип объекта, материал, способы крепления	Цвет	Наличие подсветки
1	Вывеска - объёмные буквы и/или логотипы без подложки на металлических направляющих в цвет фасада на стене здания. Металл, пластик, пленки	Фирменные цвета	Внешняя или внутренняя, светодиодами
2	Информация о назначении корпуса здания (навигация) - выклейка на подложке. Металл, пластик, пленки	Фон - золото матовое/белый. Надписи - черный	Без подсветки
3	Не сплошная пленочная аппликация в виде контурного изображения на стекле. Площадь выклейки - не более 30% от площади поля остекления. Самоклеящиеся пленки по стеклу	Фирменные цвета	Без подсветки
4	Объект монументального искусства - объемное панно. Металл	Согласно решению автора объекта	Согласно решению автора объекта
5	Информационная табличка (режимник). Одиночная (500 x 700). Металл, пластик, пленки	Фон - золото матовое. Надписи - черный	Без подсветки
6	Указатель с наименованием улицы и номера дома (здания) (пункт 11.4.2 Решения Пермской городской Думы от 15.12.2020 № 277). Металл, пластик, пленки	Синий (R-0, G-20, B-120); белый	Возможна подсветка

Примечание:

1. Указания к изображению см. лист 13.





						004-02-2022-ОФ			
						Колерный паспорт объекта капитального строительства по ул. Сибирская, № 84 Свердловского района г. Перми			
Изм.	Кол.уч.	Лист	№ док.	Подпись	Дата	Здание общественного назначения - кардиологический центр	Стадия	Лист	Листов
Разраб.			Хозяинова	<i>[Signature]</i>	03.22		П	12	
						Размещение средств размещения информации, рекламных конструкций	ООО «Архитектурная мастерская «ГОРОД», г.Пермь		
Н.контроль			Хозяинова	<i>[Signature]</i>	03.22				

Главный фасад по ул. Полины Осипенко





Управление архитектуры и городского дизайна
ДГА администрации г.Перми
**СООТВЕТСТВУЕТ АРХИТЕКТУРНОМУ
ОБЛИКУ ГОРОДА ПЕРМИ**
«28 03 2022»
Красев С.И. Подпись













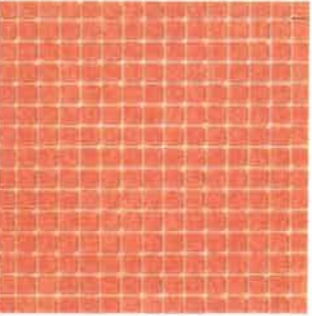

Условные обозначения

-  1/2 5 м - размеры объектов, расстояния
-  - привязка объектов, горизонтальные и вертикальные оси элементов фасада
-  - место допустимого размещения объектов
-  2 - выноска и номер позиции согласно Ведомости средств размещения информации, рекламных конструкций

Примечание:

1. Размещение вывесок и рекламных конструкций должно осуществляться в границах места допустимого размещения средств размещения информации, рекламных конструкций, установленных данным колерным паспортом объектом капитального строительства.
2. Размещение вывесок по отношению друг к другу, их конфигурация, наполненность информацией должны соответствовать Стандартным требованиям к вывескам, их размещению и эксплуатации (далее - Стандартные требования), утвержденным Решением Пермской городской Думы от 15 декабря 2020 г. № 277.
3. В случае, если планируемые к размещению вывески не соответствуют Стандартным требованиям и действующему колерному паспорту, требуется внесение изменений в колерный паспорт путем разработки нового колерного паспорта.
4. Максимальный размер информационных табличек – 0,5 м x 0,7 м (пункт 2.13 Стандартных требований).
5. Узел крепления каждого типа объекта информации разрабатывается отдельным рабочим проектом.
6. В случае размещения рекламной конструкции на фасаде здания, строения, сооружения, такая конструкция должна быть отражена в составе нового колерного паспорта, а ее размещение должно осуществляться в соответствии с действующим порядком установки эксплуатации рекламных конструкций на территории города Перми, утвержденным решением пермской городской Думы, с последующим получением на установку и эксплуатацию рекламной конструкции в установленном порядке.
7. Ведомость средств размещения информации, рекламных конструкций см. лист 12.

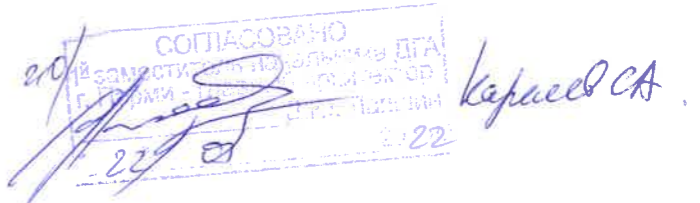
						004-02-2022-ОФ			
						Колерный паспорт объекта капитального строительства по ул. Сибирская, № 84 Свердловского района г. Перми			
Изм.	Кол.уч.	Лист	Недок.	Подпись	Дата	Здание общественного назначения - кардиологический центр	Стадия	Лист	Листов
Разраб.		Хозяинова			03.22		П	13	
						Размещение средств размещения информации, рекламных конструкций	ООО «Архитектурная мастерская «ГОРОД», г.Пермь		
Н.контроль		Хозяинова			03.22				

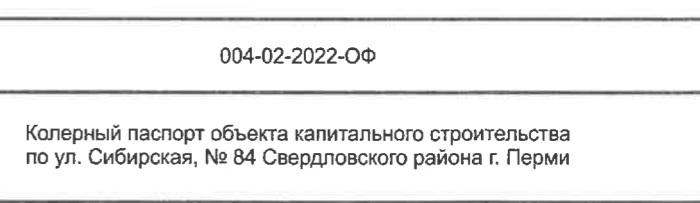
Позиция согласно ведомости отделки фасадов 4, 8	Координаты цвета RAL 5002	C: 100 M: 70 Y: 0 K: 40 R: 43 G: 44 B: 124		Позиция согласно ведомости отделки фасадов 11	Архитектурная тонирующая пленка Синий		Позиция согласно ведомости отделки фасадов 5	Координаты цвета RAL 1019	C: 10 M: 20 Y: 30 K: 0 R: 164 G: 149 B: 125	
Позиция согласно ведомости отделки фасадов 5	Координаты цвета RAL 5012	C: 97 M: 26 Y: 0 K: 0 R: 52 G: 129 B: 184		Позиция согласно ведомости отделки фасадов 2	Керамическая плитка мозаичная Голубой		Позиция согласно ведомости отделки фасадов 12	Координаты цвета RAL 8017	C: 60 M: 80 Y: 80 K: 80 R: 68 G: 50 B: 45	
Позиция согласно ведомости отделки фасадов 8	Координаты цвета RAL 7045	C: 20 M: 10 Y: 10 K: 40 R: 145 G: 150 B: 154		Позиция согласно ведомости отделки фасадов 2	Керамическая плитка мозаичная Красно-коричневая		Позиция согласно ведомости отделки фасадов 6	Силикатный облицовочный кирпич Белый		
Позиция согласно ведомости отделки фасадов 5	Координаты цвета RAL 7047	C: 0 M: 0 Y: 5 K: 20 R: 207 G: 208 B: 207		Позиция согласно ведомости отделки фасадов 3	Керамогранит 60x60 матовый Бежево-серый		Позиция согласно ведомости отделки фасадов 1, 3	Керамогранит 60x60 матовый Голубой		
Позиция согласно ведомости отделки фасадов 5, 7, 8, 10	Координаты цвета RAL 9016	C: 0 M: 0 Y: 0 K: 0 R: 247 G: 251 B: 245								
Позиция согласно ведомости отделки фасадов 8	Координаты цвета RAL 9017	C: 100 M: 90 Y: 100 K: 95 R: 42 G: 45 B: 47								

						004-02-2022-ОФ			
						Колерный паспорт объекта капитального строительства по ул. Сибирская, № 84 Свердловского района г. Перми			
Изм.	Кол.уч.	Лист	№ док.	Подпись	Дата	Здание общественного назначения - кардиологический центр	Стадия	Лист	Листов
Разраб.			Хозяинова	<i>Хозяинова</i>	03.22		П	14	
						Эталоны колеров	ООО «Архитектурная мастерская «ГОРОД», г.Пермь		
Н.контроль			Хозяинова	<i>Хозяинова</i>	03.22				