



Индивидуальный предприниматель
ИП Герман Лариса Леонидовна

№ 059-22-01-26-1093 от 05.04.2023
Номер и дата входящего заявления о согласовании колерного паспорта

Заказчик - АО "ТОРГОВЫЙ ДОМ "ПЕРЕКРЕСТОК"

ПАСПОРТ ВНЕШНЕГО ОБЛИКА ОБЪЕКТА КАПИТАЛЬНОГО СТРОИТЕЛЬСТВА (КОЛЕРНЫЙ ПАСПОРТ)

АДРЕС ОБЪЕКТА: город Пермь, административный район Индустриальный,
улица Экскаваторная, здание (строение) №58

шифр 2023-ИПГ-015-КПФ

ПЕРМЬ, 2023 г.

Ведомость чертежей

ЛИСТ	НАИМЕНОВАНИЕ	ПРИМЕЧАНИЯ
1-2	Общие данные	
3	Существующее состояние фасадов (фотофиксация)	
4	Главный фасад	
5	Дворовой фасад	
6	Боковой фасад	
7	Боковой фасад	
8	Размещение средств размещения информации, рекламных конструкций. Главный фасад.	
9	Размещение средств размещения информации, рекламных конструкций. Примечание.	
10	Эталоны колеров	

Пояснительная записка

Объект капитального строительства - 5-этажное жилое здание со встроено-пристроенными помещениями общественного назначения по адресу: г. Пермь, Индустриальный район, ул. Эскаваторная, д. 58.

Год постройки и ввода в эксплуатацию: 1979 год.

Ранее согласованные колерные паспорта: не разрабатывались.

Нахождение в границах зон объектов культурного наследия: объект не расположен в границах зон объектов культурного наследия.

Наружные стены: стеновые железобетонные панели, кирпич. **Кровля:** плоская.

Фасад: основное поле стен - стеновые железобетонные панели.

Настоящим колерным паспортом определяются виды отделки и цветовое решение фасадов, определяются виды и места размещения средств размещения информации, рекламных конструкций, а именно для размещения вывески магазина "Пятерочка".

Раздел «Архитектурно-художественная подсветка» настоящим колерным паспортом не разрабатывается. Освещение фасада осуществляется за счет свечения витражей и вывесок.

В соответствии с Градостроительным кодексом Российской Федерации, решением Пермской городской Думы от 15.12.2020 № 277 «Об утверждении Правил благоустройства территории города Перми» и постановлением администрации города Перми от 22.02.2017 № 130 «Об утверждении формы и Порядка согласования паспорта внешнего облика объекта капитального строительства (колерного паспорта)» колерные паспорта не являются разрешительной документацией на строительство, реконструкцию объекта капитального строительства; не являются правовым основанием на устройство пристроек, навесов, козырьков и других архитектурных элементов.

Предметом согласования данного колерного паспорта являются: определение возможных типов размещения средств размещения информации на фасаде. Средства размещения информации, рекламные конструкции, не соответствующие Стандартным требованиям (Приложение 3 к Правилам благоустройства территории города Перми, утвержденных решением Пермской городской Думы № 277 от 15.12.2020), типу и местам их возможного размещения, подлежат демонтажу.

СОГЛАСОВАНО
14 заместитель начальника ДГА
г. Пермь - главный архитектор
Д.Ю. Лапшин
25.04.2023

Ведомость отделки фасадов

ПОЗ.	ЭЛЕМЕНТ ФАСАДА	ЭТАЛОН КОЛЕРА	ОБОЗНАЧЕНИЕ	ВИД ОТДЕЛКИ	ПРИМ.
1	Цоколь		RAL 7042	Железобетонные панели с покраской атмосферостойкой краской	
2	Основное поле стен (тип 1)		-	Стеновые железобетонные панели с покрытием мраморной крошкой	
3	Основное поле стен (тип 2)		RAL 7040	Композитный материал	
4	Карнизные плиты		-	Железобетон	
5	Кровля		-	Рулонный материал	
6	Перекрытия окон, остекление балконом		RAL 9016	Металлопластик, стеклопакеты	
7	Дверные блоки (тип 1)		RAL 7040 RAL 9016 RAL 6037	Металлопластик, стеклопакеты	
8	Дверные блоки (тип 2)		RAL 7040 RAL 7035 RAL 7043	Металл с с покраской атмосферостойкой краской	
9	Фриз		RAL 6037	Композитные панели	
10	Крыльца, пандус, основание холодного пристроя		-	Железобетон	
11	Входная группа		RAL 6037	Композитные панели	
12	Металлические конструкции козырька, лестница, ограждение		RAL 7043	Оцинкованная сталь с полимерным покрытием	
13	Ограждение		-	Хромированная сталь	
14	Стены холодного пристроя, кровля козырька и холодного пристроя		RAL 7040 RAL 7047	Металлические профилированные листы	
15	Опора козырька, козырек		RAL 9016	Железобетонные плиты с покраской атмосферостойкой краской	
16	Вентиляционные трубы		-	Оцинкованная сталь	
17	Ограждение балкона		RAL 9016	Композитный материал	

2023-ИПГ-015-КПФ

Колерный паспорт объекта капитального строительства по ул. Эскаваторная, 58 Индустриального района города Перми.

Изм.	Кол. уч.	Лист	№ док.	Подп.	Дата
Разраб.		Герман			03.23
Н.контр.		Валетов			03.23

5-этажный жилой дом со встроено-пристроенными помещениями общественного назначения

Стадия	Лист	Листов
П	1	10

Общие данные (начало)

ИП Герман Л.Л.
ОГРНИП 311590627900013

Согласовано

Взам. инв. №

Подп. и дата

Инв. № подл.

Ситуационный план

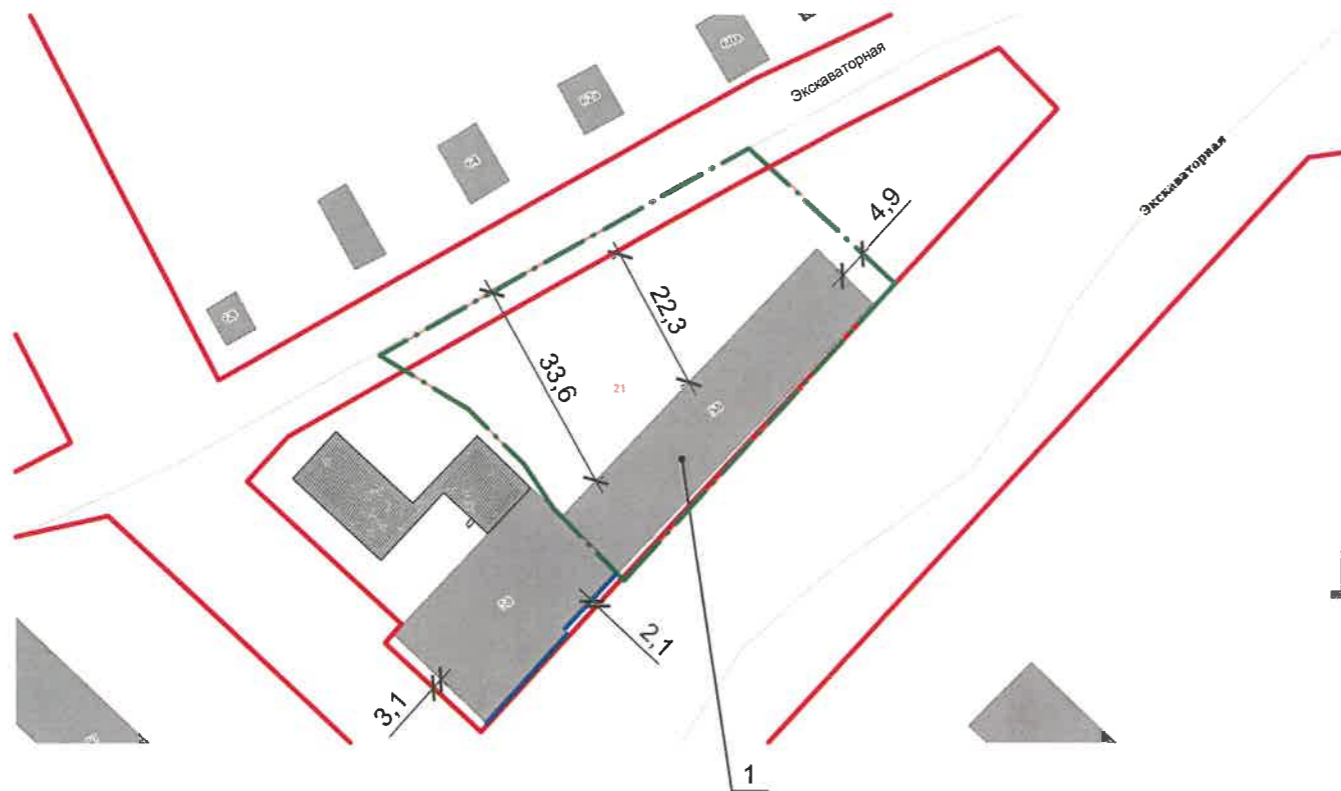

ИНСТРУКЦИЯ

о порядке производства работ, связанных с окраской фасадов и всех наружных частей зданий, сооружений, строений, расположенных на территории города Перми.

- Окраска (отделка) фасадов и всех наружных частей зданий, сооружений, строений, расположенных на территории города Перми, может производиться лишь на основании паспорта внешнего облика объекта капитального строительства (колерного паспорта), согласованного с департаментом градостроительства и архитектуры администрации г. Перми (далее - ДГА).
- До начала процесса окраски (отделки) здания или какого-либо сооружения должны быть произведены работы по капитальному ремонту всех без исключения его наружных частей, подлежащих окраске.
- До начала ремонта зданий, имеющих газосветовую рекламу, сообщить рекламораспространителю о предстоящих работах на фасаде здания с целью сохранения вывесок либо их демонтажа.
- Полуразрушенные и разрушенные архитектурные художественно-скульптурные элементы фасада: карнизы, фризы, колонны, пилястры, сандрики, кронштейны, обрамления проемов, различные лепные украшения, барельефы, мозаика, художественная роспись и т.п. подлежат обязательному восстановлению в своем первоначальном виде. Категорически запрещается производить окраску здания без предварительного восстановления указанных элементов декора фасада.
- Металлические поверхности отдельных элементов фасада: чугунные решетки, ограждения балконов и лестниц, элементы входных групп, двери, кронштейны и прочие архитектурно-художественные элементы фасада перед окраской очищаются от грязи, ржавчины, старой краски и покрываются вновь атмосферостойкой краской для металлических поверхностей.
- В соответствии с выданными образцами цвета (колерами) на окраску (отделку) здания организация, производящая ремонт здания, составляет пробные образцы цвета, которые наносятся на подготовленную для покраски поверхность стены в уровне 1-го этажа здания (не выше 1,5 метров от земли).
- Проверку и согласование пробного образца цвета (выкрас колера) производит уполномоченный представитель ДГА. Без указанных проверки и согласования производить окраску (отделку) фасадов здания категорически запрещается.
- Домоуправления, организации и учреждения, производящие окраску (отделку) и связанный с нею ремонт фасадов здания, несут ответственность за выполнение настоящей инструкции и могут быть привлечены к административной ответственности за ее нарушение в соответствии со статьей 6.8.2 «Нарушение требований к внешнему виду фасадов зданий, строений, сооружений» Закона Пермского края от 06.04.2015 № 460-ПК «Об административных правонарушениях в Пермском крае».
- По всем вопросам, связанным с производством работ, необходимо обращаться в ДГА по адресу: г. Пермь, ул. Сибирская, 15, каб. 315, тел. 212-76-98.

План осей

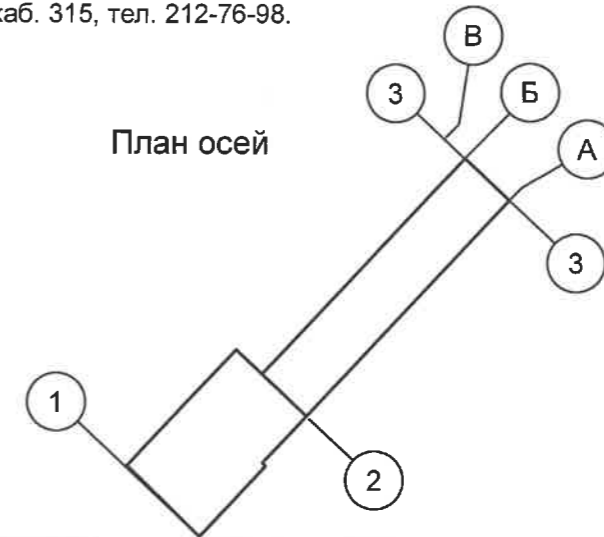

Условные обозначения

- 1 - Жилое 5-этажное здание со встроенно-пристроенными помещениями по улице Экскаваторная, 58, в Индустриальном районе города Перми.
- - Фасады с местами размещения средств размещения информации, рекламных конструкций.
- - Границы земельного участка с кадастровым номером 59:01:4413787:21, предоставленного для размещения жилого дома
- - Красные линии планировки территории

Ведомость ссылочных и прилагаемых документов

Обозначение	Наименование	Примечание
Ссылочные документы		
Решение Пермской городской Думы от 15.12.2020 №277	Об утверждении Правил благоустройства территории города Перми	
Постановление администрации г. Перми от 22.02.2017 №130	Об утверждении формы и Порядка согласования паспорта внешнего облика объекта капитального строительства (колерного паспорта)	

						2023-ИПГ-015-КПФ			
						Колерный паспорт объекта капитального строительства по ул. Экскаваторная, 58 Индустриального района города Перми.			
Изм.	Кол. уч.	Лист	№ док.	Подп.	Дата	5-этажный жилой дом со встроенно-пристроенными помещениями общественного назначения	Стадия	Лист	Листов
Разраб.			Герман		03.23		П	2	
						Общие данные (окончание)	ИП Герман Л.Л. ОГРНИП 311590627900013		
Н.контр.			Валетов		03.23				

Главный фасад



Главный фасад



Дворовой фасад



Боковой фасад



Дворовой фасад



Боковой фасад



Боковой фасад



Фотофиксация выполнена: март 2023 г.

						2023-ИПГ-015-КПФ			
						Колерный паспорт объекта капитального строительства по ул. Эскаваторная, 58 Индустриального района города Перми.			
Изм.	Кол. уч.	Лист	№ док.	Подп.	Дата	5-этажный жилой дом со встроено-пристроенными помещениями общественного назначения	Стадия	Лист	Листов
Разраб.		Герман		<i>[Signature]</i>	03.23		Существующее состояние фасадов (фотофиксация)	П	3
Н.контр.		Валетов		<i>[Signature]</i>	03.23	ИП Герман Л.Л. ОГРНИП 311590627900013			

Копировал

А3

Согласовано

Инд. № подл. Подп. и дата Взам. инв. №

Согласовано

Взам. инв. №

Подп. и дата

Инв. № подл.



ПРИМЕЧАНИЕ:

1. В случае, если наружные лестницы при дополнительно устроенных входах в общественные помещения здания выходят за границы предоставленного земельного участка и красные линии квартала, то устройство дополнительных или переустройство существующих входных групп требует получения разрешения в установленном порядке.
2. Требования к входным группам установлены пунктом 11.7 Правил благоустройства территории города Перми, утвержденных Решением Пермской городской Думы от 15.12.2020 № 277.
3. При размещении новой входной группы, изменении входной группы при проведении реконструкции, капитального ремонта здания, строения, сооружения требуется разработка проекта колерного паспорта.
4. Размещение входных групп, расположенных в границах территорий достопримечательных мест на территории города Перми, должно соответствовать требованиям, установленным органом охраны объектов культурного наследия.
5. Требования к входным группам, расположенным в границах территорий общего пользования, за исключением входных групп, расположенных в границах территорий достопримечательных мест:
 - архитектурные элементы входных групп (крыльца, входная площадка, ступени, лестницы, ограждения, парапеты, роллетные системы (рольставни), козырьки, приямки, пандусы или подъемные устройства для маломобильных групп населения) должны быть выполнены параллельно фасаду здания, строения, сооружения на расстоянии не более чем 1,5 м от фасада здания, строения, сооружения и при условии сохранения ширины пешеходной зоны (тротуара) не менее 2 м;
 - размер входной площадки - 1,5 м x 1,85 м;
 - входная группа (приямок) в подвальное или полуподвальное помещение должна быть выполнена параллельно фасаду здания, строения, сооружения с лестницей на расстоянии не более чем 1,5 м от фасада здания, строения, сооружения. По периметру входной группы (приямка) устраивается парапет высотой не более 0,5 м, над входной группой (приямком) устанавливается козырек с водоотводом;
 - на высоте более 0,72 м от уровня земли входная группа должна быть выполнена за счет внутреннего пространства здания, строения, сооружения.
6. Ступени и входная площадка входных групп должны иметь противоскользящее покрытие или полосы.
7. На одном из торцов входной площадки может быть предусмотрен пандус или подъемное устройство для маломобильных групп населения.
8. Наружная кнопка вызывного устройства должна быть размещена в начале заезда на пандус или при входе на подъемное устройство для маломобильных групп населения.

СОГЛАСОВАНО
 1-й заместитель начальника ДГА
 г. Перми - главный архитектор
 Д.Ю. Лапшин
 25.09.2023г.

Условные обозначения:

- 1 - выноска и номер позиции согласно Ведомости отделки фасадов на листе 1
- 1 - условная координационная ось здания

						2023-ИПГ-015-КПФ			
						Колерный паспорт объекта капитального строительства по ул. Эскаваторная, 58 Индустриального района города Перми.			
Изм.	Кол. уч.	Лист	№ док.	Подп.	Дата	5-этажный жилой дом со встроено-пристроенными помещениями общественного назначения	Стадия	Лист	Листов
Разраб.	Герман				03.23		П	4	
						Главный фасад	ИП Герман Л.Л. ОГРНИП 311590627900013		
Н.контр.	Валетов				03.23				

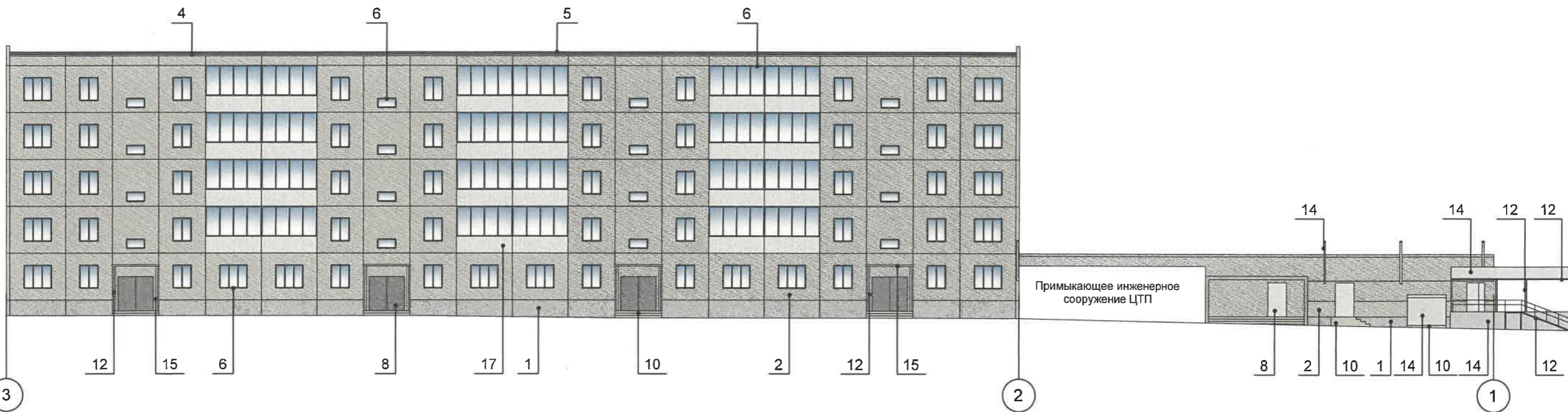

ПРИМЕЧАНИЕ:

1. Дополнительное оборудование - размещаемые на фасадах здания, строения, сооружения системы технического обеспечения эксплуатации зданий, строений, сооружений (наружные блоки систем кондиционирования и вентиляции, маскирующие ограждения (экраны, решетки), вентиляционные трубопроводы, антенны, видеокамеры наружного наблюдения, электрощиты, кабельные линии, иное подобное оборудование), защитные устройства (решетки, рольставни), почтовые ящики, часы, банкоматы, элементы архитектурно-художественной подсветки, флашштоки и иное оборудование.
2. Размещение дополнительного оборудования, дополнительных элементов и устройств на фасадах объектов капитального строительства допускается при соблюдении следующих условий:
 -соответствие размещения дополнительного оборудования архитектурному решению фасадов, предусмотренному проектной документацией, в соответствии с которой осуществлено строительство (реконструкция) Объекта, с привязкой к единой (вертикальной, горизонтальной) системе осей фасадов;
 -единая горизонтальная ось - условная прямая линия. Определяется как половина расстояния между верхним и нижним архитектурным элементом (окна, наличники, карниз, фриз и другие), выделяющимся (западающим, выступающим) из плоскости стены;
 -единая вертикальная ось - условная прямая линия. Определяется как половина расстояния между границами одного архитектурного элемента (окна, двери, колонны) либо между двумя архитектурными элементами (окна, двери, колонны);
 -комплексное решение размещения оборудования - единое архитектурное и цветовое решение (в том числе размер, форма, материал);
 -размещение дополнительного оборудования на архитектурных деталях, элементах декора, поверхностях с ценной архитектурной отделкой, а также крепление, ведущее к повреждению архитектурных поверхностей, не допускаются.
3. Размещение дополнительного оборудования не должно нарушать законные интересы собственников жилых помещений в непосредственной близости с оборудованием.
4. Наружные системы кондиционирования устанавливаются: у жилых помещений - за счет внутреннего пространства балкона/лоджии, у нежилых - за счет пространства помещений.
5. Внешние блоки кондиционирования закрываются декоративными экранами в цвет фасада.
6. В соответствии со статьей 36 Жилищного кодекса Российской Федерации собственникам помещений в многоквартирном доме решение о возможности или невозможности размещения наружных блоков кондиционеров на фасадах многоквартирного дома может быть принято на общем собрании собственников помещений данного многоквартирного дома.

СОГЛАСОВАНО
 1^й заместитель начальника ДГА
 г. Перми - главный архитектор
 Д.Ю. Лапшин
 20.03.23г.

Условные обозначения:

- 1 - выноска и номер позиции согласно Ведомости отделки фасадов на листе 1
- 1 - условная координационная ось здания

						2023-ИПГ-015-КПФ			
						Колерный паспорт объекта капитального строительства по ул. Эскаваторная, 58 Индустриального района города Перми.			
Изм.	Кол. уч.	Лист	№ док.	Подп.	Дата	5-этажный жилой дом со встроено-пристроенными помещениями общественного назначения	Стадия	Лист	Листов
Разраб.	Герман				03.23		П	5	
Н.контр.	Валетов				03.23	Дворовой фасад	ИП Герман Л.Л. ОГРНИП 311590627900013		

Согласовано

Взам. инв. №
Подп. и дата
Инв. № подл.

Согласовано

Взам. инв. №

Подп. и дата

Инв. № подл.

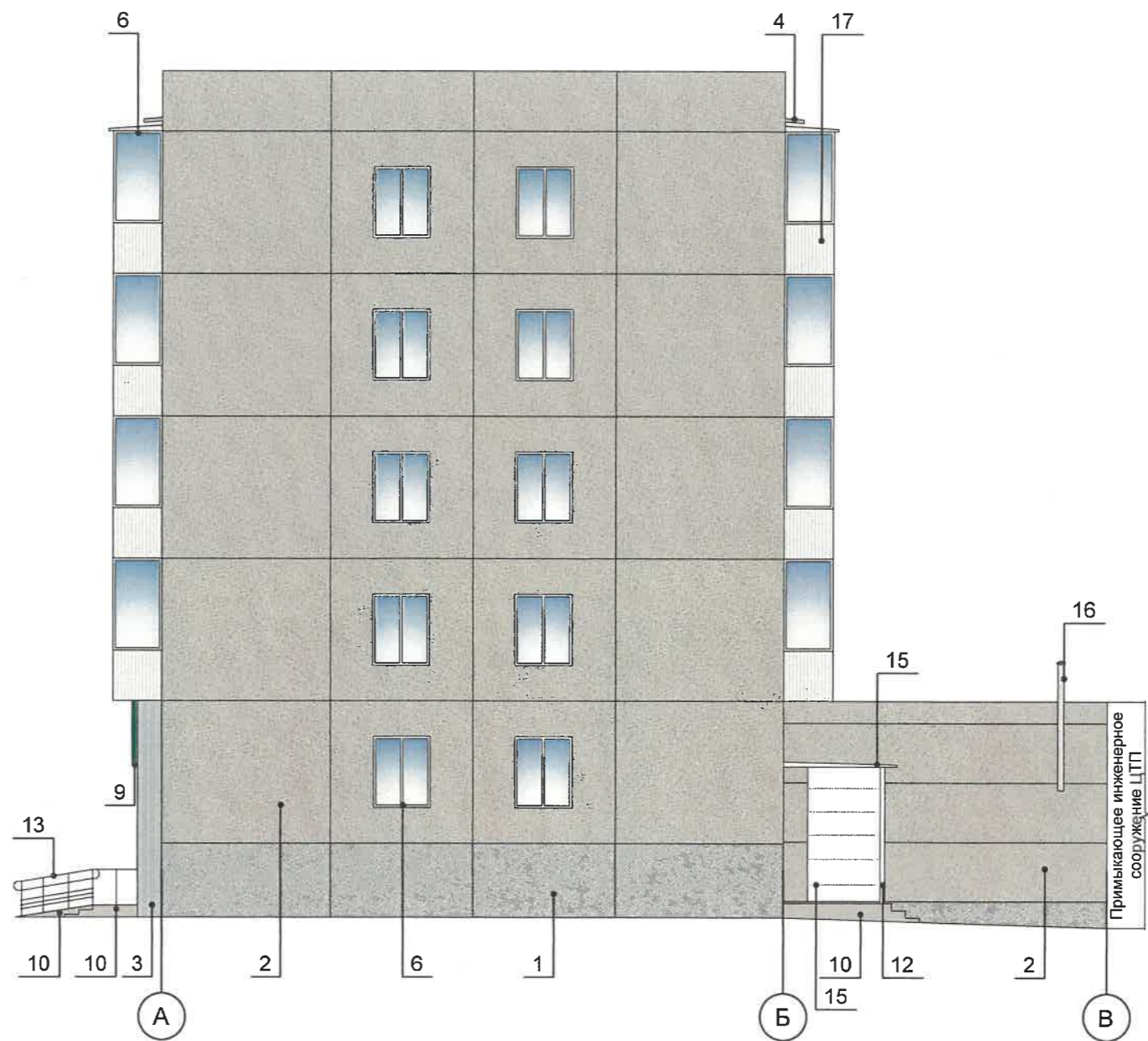

Примыкающее инженерное сооружение ЦТП

СОГЛАСОВАНО
 1^й заместитель начальника ДГА
 г. Перми - главный архитектор
 Д.Ю. Лапшин
 «25»/04/2023г.

Условные обозначения:

- 1 - выноска и номер позиции согласно Ведомости отделки фасадов на листе 1
- 1 - условная координационная ось здания

						2023-ИПГ-015-КПФ			
						Колерный паспорт объекта капитального строительства по ул. Эскаваторная, 58 Индустриального района города Перми.			
Изм.	Кол. уч.	Лист	№ док.	Подп.	Дата	5-этажный жилой дом со встроено-пристроенными помещениями общественного назначения	Стадия	Лист	Листов
Разраб.	Герман			<i>[Signature]</i>	03.23		П	6	
Н.контр.	Валетов			<i>[Signature]</i>	03.23	Боковой фасад	ИП Герман Л.Л. ОГРНИП 311590627900013		

Согласовано

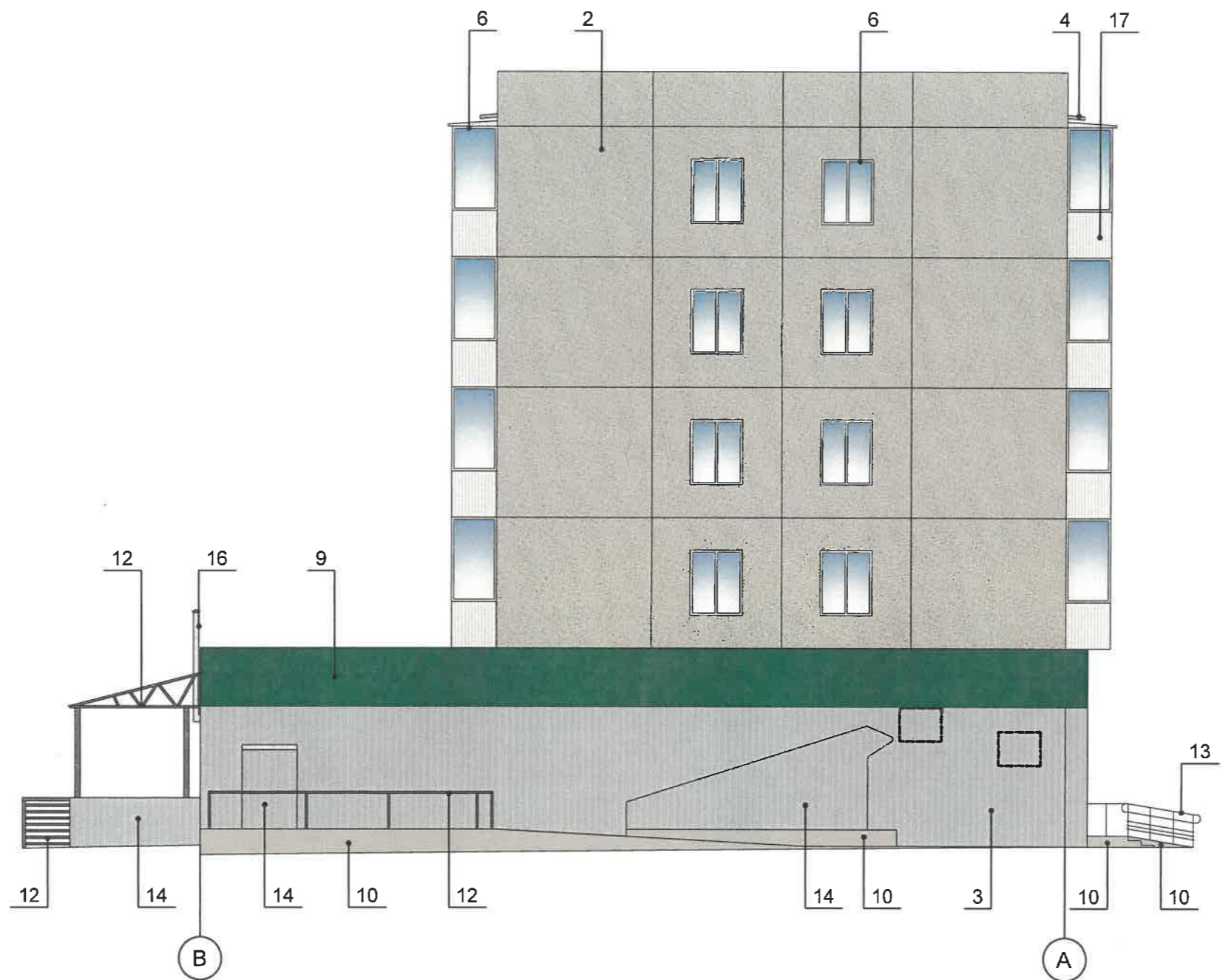

СОГЛАСОВАНО
 1й заместитель начальника ДГА
 г. Перми - главный архитектор
 Д.Ю. Лапшин
 « 25 » 04 20 23 г.

Условные обозначения:

- 1 - выноска и номер позиции согласно Ведомости отделки фасадов на листе 1
- возможное место размещения дополнительного оборудования
- 1 - условная координационная ось здания

Инд. № подл.	Подп. и дата	Взам. инв. №

2023-ИПГ-015-КПФ					
Коперный паспорт объекта капитального строительства по ул. Экскаваторная, 58 Индустриального района города Перми.					
Изм.	Кол. уч.	Лист	№ док.	Подп.	Дата
Разраб.	Герман			<i>[Signature]</i>	03.23
5-этажный жилой дом со встроено-пристроенными помещениями общественного назначения				Стадия	Лист
Боковой фасад				П	7
Н.контр.	Валетов			<i>[Signature]</i>	03.23
				ИП Герман Л.Л. ОГРНИП 311590627900013	

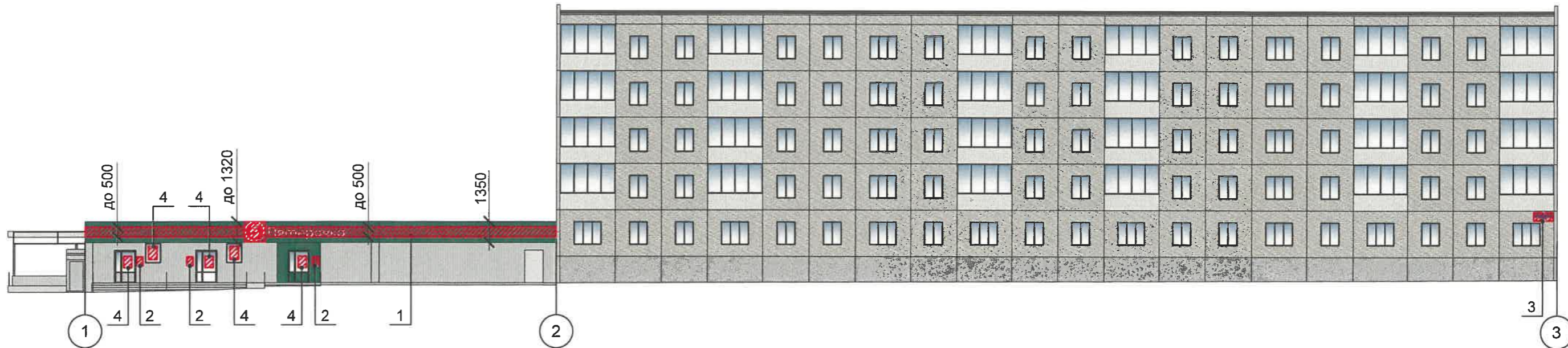

Ведомость средств размещения информации, рекламных конструкций

ПОЗ.	Тип объекта, материал, способы крепления	Цвет (с указанием RAL)	Наличие подсветки
1	Вывеска - объемные буквы и /или логотипы без подложки на металлических направляющих на фризе. Металл, пластик, пленки	Фирменные цвета	Внешняя или внутренняя, светодиодами
2	Информационная табличка (режимник). Одиночная (500x700). Оргстекло, пластик, металл, выклейки.	Фирменные цвета	Без подсветки
3	Указатель с наименованием улицы и номером дома (здания) (пункт 11.4.2 решения Пермской городской Думы от 15.12.2020 № 277). Металл, пластик.	Синий: (R-(0), G-(20), B-(120), белый	Возможна подсветка
4	Информация - не сплошная пленочная аппликация в виде текста или контурного изображения на стекле. Площадь выклейки - не более 30% от площади одного поля остекления. Самоклеющиеся пленки по стеклу. или Вывеска - панно (постер или световой короб), размещенное в оконном проеме за стеклом. Площадь панно - не более 50% от площади одного поля остекления, отступ от остекления не менее чем на 0,15 м. Металл, пластик, пленки.	Фирменные цвета	Возможна подсветка

Условные обозначения:

- Выноска и номер позиции согласно Ведомости средств размещения информации, рекламных конструкций
- Место допустимого размещения средств размещения информации, рекламных конструкций
- Ось размещения средств размещения информации, рекламных конструкций

Управление архитектуры и городского дизайна
ДГА администрации г.Перми
СООТВЕТСТВУЕТ АРХИТЕКТУРНОМУ
ОБЛИКУ ГОРОДА ПЕРМИ
«25» 09/2023
Карасев С.А. Подпись

2023-ИПГ-015-КПФ					
Колерный паспорт объекта капитального строительства по ул. Эскаваторная, 58 Индустриального района города Перми.					
Изм.	Кол. уч.	Лист	№ док.	Подп.	Дата
Разраб.	Герман				03.23
5-этажный жилой дом со встроенно-пристроенными помещениями общественного назначения					
Размещение средств размещения информации, рекламных конструкций. Главный фасад.					
Н.контр.	Валетов				03.23

ИП Герман Л.Л.
ОГРНИП 311590627900013

Схемы компоновки объемных букв и/или логотипов относительно оси и места размещения средств размещения информации

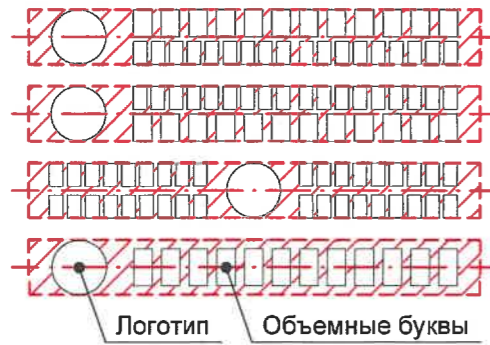

Узел крепления средств размещения информации (поз. 1)

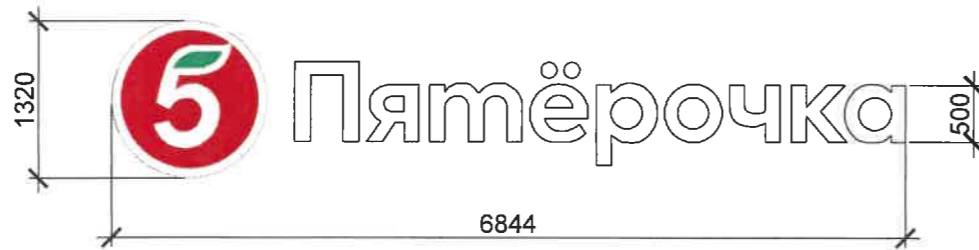

Условия размещения средств размещения информации:

1. Место размещения информации располагаются относительно условной прямой линии - единой горизонтальной оси. Местоположение оси на фасаде определяется как половина расстояния между верхним и нижним архитектурным элементом (окна, наличники, карниз, фриз и др.), выделяющимся (западающим, выступающим) из плоскости стены.
2. Размещение вывесок и рекламных конструкций должно осуществляться в границах места допустимого размещения средств размещения информации, рекламных конструкций, установленных данным колерным паспортом объектом капитального строительства.
3. Размещение вывесок по отношению друг к другу, их конфигурация, наполненность информацией должны соответствовать Стандартным требованиям к вывескам, их размещению и эксплуатации (далее - Стандартные требования), утвержденным Решением Пермской городской Думы от 15.12.2020 №277.
4. В случае, если планируемые к размещению вывески не соответствуют Стандартным требованиям и действующему колерному паспорту, требуется внесение изменений в колерный паспорт путем разработки нового колерного паспорта.
5. Максимальный размер информационных табличек - 0,5 м x 0,7 м (пункт 2.13 Стандартных требований).
6. Узел крепления каждого типа объекта информации разрабатывается отдельным рабочим проектом.
7. В случае размещения рекламной конструкции на фасаде здания, строения, сооружения, такая конструкция должна быть отражена в составе нового колерного паспорта, а ее размещения должно осуществляться в соответствии с действующим порядком установки эксплуатации рекламных конструкций на территории города Перми, утвержденным решением пермской городской Думы, с последующим получением на установку и эксплуатацию рекламной конструкции в установленном порядке.

Согласовано

Взам. инв. №

Подп. и дата

Инв. № подл.

Управление архитектуры и городского дизайна
ДГА администрации г.Перми
СООТВЕТСТВУЕТ АРХИТЕКТУРНОМУ
ОБЛИКУ ГОРОДА ПЕРМИ
«28» 04/2023
Карасевса Подпись

						2023-ИПГ-015-КПФ			
						Колерный паспорт объекта капитального строительства по ул. Эскаваторная, 58 Индустриального района города Перми.			
Изм.	Кол. уч.	Лист	№ док.	Подп.	Дата	5-этажный жилой дом со встроено-пристроенными помещениями общественного назначения	Стадия	Лист	Листов
Разраб.		Герман			03.23		П	9	
Н.контр.		Валетов			03.23	Размещение средств размещения информации, рекламных конструкций. Примечание.	ИП Герман Л.Л. ОГРНИП 311590627900013		

Копировал

A3

Согласовано

Позиция ведомости отделки фасадов	RAL 7042	C	30	
		M	10	
		Y	20	
		K	40	
		R	143	
		G	150	
		B	149	
1				

Позиция ведомости отделки фасадов	RAL 6037	C	90	
		M	0	
		Y	100	
		K	0	
		R	0	
		G	143	
		B	57	
7, 9, 11				

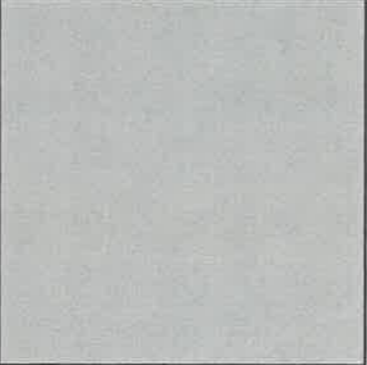
Позиция ведомости отделки фасадов	RAL 7040	C	20	
		M	5	
		Y	10	
		K	40	
		R	157	
		G	163	
		B	166	
2, 7, 8, 14				

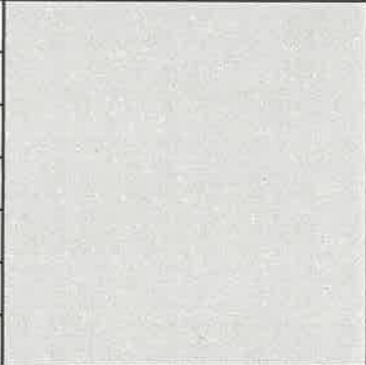
Позиция ведомости отделки фасадов	RAL 7035	C	5	
		M	0	
		Y	5	
		K	20	
		R	203	
		G	208	
		B	204	
8				

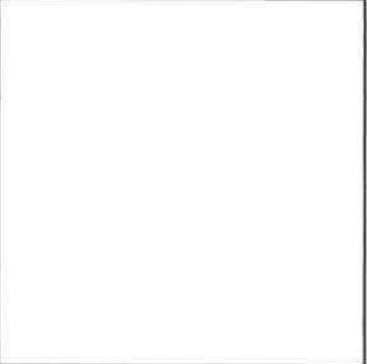

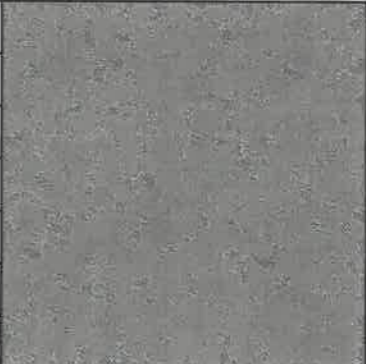
Позиция ведомости отделки фасадов	RAL 9016	C	3	
		M	0	
		Y	0	
		K	0	
		R	247	
		G	251	
		B	245	
6, 8, 15, 17				

Позиция ведомости отделки фасадов	RAL 7043	C	30	
		M	10	
		Y	20	
		K	80	
		R	78	
		G	84	
		B	81	
8, 12				

СОГЛАСОВАНО
 1й заместитель начальника ДГА
 г. Перми - главный архитектор
 Д.Ю. Лапшин
 «20» 09 2023 г.

1. Цвета в стандарте RAL и цветовой палитре CMYK, RGB приведены с сайта <https://colorscheme.ru/> (каталог цветов RAL CLASSIC)

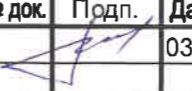
Инв. № подл. | Подп. и дата | Взам. инв. №

						2023-ИПГ-015-КПФ			
						Колерный паспорт объекта капитального строительства по ул. Эскаваторная, 58 Индустриального района города Перми.			
Изм.	Кол. уч.	Лист	№ док.	Подп.	Дата	5-этажный жилой дом со встроено-пристроенными помещениями общественного назначения	Стадия	Лист	Листов
Разраб.		Герман			03.23		П	10	
Н.контр.		Валетов			03.23	Эталоны колеров	ИП Герман Л.Л. ОГРНИП 311590627900013		

Копировал

A3