

ООО «РПК Реклама 59»

№ 059-22-04-26-1620 от 02.06.2023

**ПАСПОРТ ВНЕШНЕГО ОБЛИКА ОБЪЕКТОВ КАПИТАЛЬНОГО СТРОИТЕЛЬСТВА
(КОЛЕРНЫЙ ПАСПОРТ)**

АДРЕС ОБЪЕКТА: г.Пермь, административный район Ленинский
ул. Сибирская, здание (строение) № 29/ул. Луначарского, здание (строение) № 36

шифр: 1-05-2023-КП

ПЕРМЬ, 2023г.

Ведомость чертежей

Пояснительная записка

ЛИСТ	НАИМЕНОВАНИЕ	ПРИМЕЧАНИЯ
1-2	Общие данные	
3-4	Существующее состояние фасадов	
5-6	Главный фасад по ул. Луначарского	
7	Главный фасад по ул. Сибирской	
8-9	Дворовой фасад	
10	Боковой фасад	
11	Размещение средств размещения информации, рекламных конструкций	
12	Архитектурно-художественная подсветка	
13	Эталоны колеров	

Объект капитального строительства - Муниципальное автономное учреждение дополнительного образования «Дворец детского (юношеского) творчества», расположенный по адресу: г. Пермь, Ленинский район, ул. Сибирская, 29/ ул. Луначарского, 36. Данное здание примыкает к зданию по ул. Сибирской, 27а

Год постройки и ввода в эксплуатацию: 1986 г.
 Проект архитектора М.Б.Трошевой;
 Фасад: штукатурка с покрытием атмосферостойкой краской;
 Кровля: скатная и плоская.

Нахождение в зоне объектов культурного наследия: согласно Приказу Государственной инспекции по охране объектов культурного наследия Пермского края от 27.08.2019 № СЭД-55-001-06-272, рассматриваемый объект капитального строительства расположен в границах территории объекта культурного наследия регионального значения - достопримечательного места «Губернский центр».

Ранее согласованные колерные паспорта: см. лист 2.

Настоящим колерным паспортом:

вносятся изменения в ранее согласованный колерный паспорт № СЭД-22-01-32-177 от 22.04.2015, в части уточнения мест размещения средств размещения информации, рекламных конструкций, а также уточнения материалов отделки фасадов. Данные изменения не повлекут к нарушению архитектурного облика здания.

Цветовое решение и применяемые материалы обеспечивают комплексное решение всех элементов фасадов, единство архитектурного облика здания. Средства размещения информации, рекламные конструкции не нарушат архитектурный облик здания.

В соответствии с Градостроительным кодексом Российской Федерации, решением Пермской городской Думы от 15.12.2020 № 277 «Об утверждении Правил благоустройства территории города Перми» и постановлением администрации города Перми от 22.02.2017 № 130 «Об утверждении формы и Порядка согласования паспорта внешнего облика объекта капитального строительства (колерного паспорта)» колерные паспорта не являются разрешительной документацией на строительство, реконструкцию объекта капитального строительства; не являются правовым основанием на устройство пристроек, навесов, козырьков и других архитектурных элементов объекта капитального строительства;

Предметом согласования данного колерного паспорта являются: принятые цветовые решения элементов фасада, применяемые материалы существующего объекта недвижимости, а также определение возможных типов размещения средств размещения информации на нем. Средства размещения информации, рекламные конструкции, не соответствующие типу и местам их возможного размещения, предусмотренных данным колерным паспортом, подлежат демонтажу.

До начала проведения работ по реконструкции, ремонту объекта необходимо разработать и согласовать раздел об обеспечении сохранности объекта культурного наследия в соответствии с п.2 ст.36 Федерального закона от 25.06.2002 № 73-ФЗ «Об объектах культурного наследия (памятниках истории и культуры) народов Российской Федерации».

Согласно Распоряжению Правительства Пермского края от 29.04.2021 № 95-рп утвержденному межведомственного плана мероприятий по профилактике и пресечению противоправных действий несовершеннолетних и молодежи, связанных с незаконным нанесением надписей и графических изображений на фасады зданий и сооружений необходимо предусматривать при реставрации и ремонте фасадов зданий и сооружений, являющихся объектами культурного наследия и находящихся в муниципальной собственности, использование защитных (антивандалных) покрытий (краски, штукатурки со специальными компонентами, прозрачные лаки) и (или) защитных фасадных конструкций (ограждения, сетка).

Ведомость отделки фасадов

ПОЗ.	ЭЛЕМЕНТ ФАСАДА	ЭТАЛОН ЦВЕТА	ОБОЗНАЧ.	ВИД ОТДЕЛКИ	ПРИМ.
1	Цоколь (тип 1)		Серый	Природный камень	
2	Основное поле стен (руст), ограждение балконов, козырьки (тип 1), наружная лестницы, колонны		RAL DESIGN 040 50 20	Штукатурка с покрытием атмосферостойкой краской	
3	Архитектурные элементы		RAL CLASSIC 7044/ 9003*	Штукатурка с покрытием атмосферостойкой краской	*обрамления окон на дворежном фасаде
4	Переплеты окон, витражей, дверей, остекления балконов		RAL CLASSIC 8017* 9003	Металлопластиковые системы	*балконы со стороны ул. Луначарского
5	Отливы		RAL CLASSIC 9003	Оцинкованная сталь с полимерным покрытием	
6	Кровля (тип 1), козырьки (тип 2)		RAL CLASSIC 3005	Металлочерепицы	
7	Лестницы		Серый	Природный камень, тротуарная плитка	
8	Фартук парапета, металлические элементы элементы, кровля (тип 2)		-	Оцинкованная сталь	
9	Перила		-	Хромированная сталь	
10	Поле стен под витражами		RAL CLASSIC 7044	Фасадная плитка	
11	Дверные полотна, вентиляционные решетки, ограждения, пожарная лестница, стойки, металлические элементы		RAL CLASSIC 7036/ 9003/ 8017* RAL DESIGN 040 50 20	Металл с покрытием атмосферостойкой краской	*ограждение дворового фасада.
12	Пандусы		Коричневый	Резиновое покрытие	
13	Козырек (тип 3)		-	Наплавляемый материал	

СОГЛАСОВАНО
 1й заместитель начальника ДГА
 г. Перми - главный архитектор
 Д.Ю. Лапшин
 2023 г.

						01-05-2023-КП			
						Колерный паспорт объекта капитального строительства по ул. Сибирской, 29/ Луначарского, 36 Ленинского района г. Перми			
Изм.	Кол. уч.	Лист	№ док.	Подп.	Дата	МАУ ДО «Дворец детского (юношеского) творчества»	Стадия	Лист	Листов
					05.23		П	1	13
						Общие данные (начало)		ООО «РПК Реклама 59»	

Инструкция о порядке производства работ, связанных с окраской фасадов и всех наружных частей зданий, сооружений, строений, расположенных на территории города Перми

- Окраска (отделка) фасадов и всех наружных частей зданий, сооружений, строений, расположенных на территории города Перми, может производиться лишь на основании паспорта внешнего облика объекта капитального строительства (колерного паспорта), согласованного с департаментом градостроительства и архитектуры администрации г. Перми (далее - ДГА).
- До начала процесса окраски (отделки) здания или какого-либо сооружения должны быть произведены работы по капитальному ремонту всех без исключения его наружных частей, подлежащих окраске.
- До начала ремонта зданий, имеющих газосветовую рекламу, сообщить рекламораспространителю о предстоящих работах на фасаде здания с целью сохранения вывесок либо их демонтажа.
- Полуразрушенные и разрушенные архитектурные художественно-скульптурные элементы фасада: карнизы, фризы, колонны, пилястры, сандрики, кронштейны, обрамления проемов, различные лепные украшения, барельефы, мозаика, художественная роспись и т.п. подлежат обязательному восстановлению в своем первоначальном виде. Категорически запрещается производить окраску здания без предварительного восстановления указанных элементов декора фасада.
- Металлические поверхности отдельных элементов фасада: чугунные решетки, ограждения балконов и лестниц, элементы входных групп, двери, кронштейны и прочие архитектурно-художественные элементы фасада перед окраской очищаются от грязи, ржавчины, старой краски и покрываются вновь атмосферостойкой краской для металлических поверхностей.
- В соответствии с выданными образцами цвета (колерами) на окраску (отделку) здания организация, производящая ремонт здания, составляет пробные образцы цвета, которые наносятся на подготовленную для покраски поверхность стены в уровне 1-го этажа здания (не выше 1,5 метров от земли).
- Проверку и согласование пробного образца цвета (выкрас колера) производит уполномоченный представитель ДГА. Без указанных проверки и согласования производить окраску (отделку) фасадов здания категорически запрещается.
- Домоуправления, организации и учреждения, производящие окраску (отделку) и связанный с нею ремонт фасадов здания, несут ответственность за выполнение настоящей инструкции и могут быть привлечены к административной ответственности за ее нарушение в соответствии со статьей 6.8.2 «Нарушение требований к внешнему виду фасадов зданий, строений, сооружений» Закона Пермского края от 06.04.2015 № 460-ПК «Об административных правонарушениях в Пермском крае».
- По всем вопросам, связанным с производством работ, необходимо обращаться в ДГА по адресу: г. Пермь, ул. Сибирская, 15, каб. 315, тел. 212-76-98.

Ведомость ссылочных и прилагаемых документов

ОБОЗНАЧЕНИЕ	НАИМЕНОВАНИЕ	ПРИМЕЧАНИЕ
	<u>Ссылочные документы</u>	
Приказ государственной инспекции по охране объектов культурного наследия Пермского края от 27.08.2019 № СЭД-55-001-06-272	"О включении выявленного объекта культурного наследия - достопримечательного места "Губернский центр" в Единый государственный реестр объектов культурного наследия (памятников истории и культуры) народов Российской Федерации"	
Решение Пермской городской Думы от 15.12.2020 №277	"Об утверждении Правил благоустройства территории города Перми"	
Постановление администрации г.Перми от 22.02.2017 №130	"Об утверждении формы и Порядка согласования паспорта внешнего облика капитального (колерного паспорта)	
	<u>Ранее согласованные/ действующие колерные паспорта</u>	
№ СЭД-22-01-32-177 от 22.04.2015	Колерный паспорт фасадов: г. Пермь, Ленинский район, ул. Сибирская, 29/ ул. Луначарского, 36 (шифр: 1-2015-ОФ)	согл. 27.04.2015
№ СЭД-22-01-05-12 от 02.04.2013	Колерный паспорт фасадов: г. Пермь, Ленинский район, ул. Сибирская, 29/ ул. Луначарского, 36 (шифр: 07010-2013-ОФ)	согл. 11.2013

План координационных осей

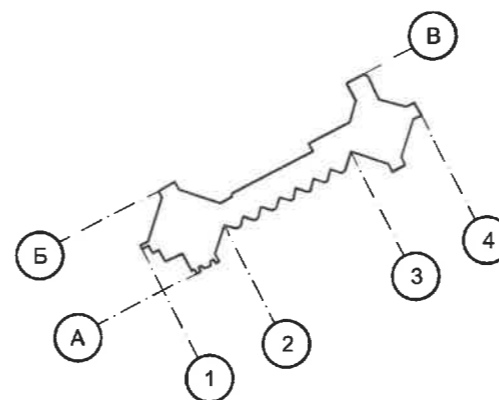

Ситуационный план



Условные обозначения

- МАУ ДО «Дворец детского (юношеского) творчества» по ул. Сибирской, 19/ ул. Луначарского, 36 в Ленинском районе города Перми
- Красные линии
- Границы земельного участка с кадастровым номером 59:01:4410121:5
- Земельный участок с кадастровым номером 59:01:4410121:5

ПРИМЕЧАНИЕ: Границы земельного участка и его номер приведены с сайта <https://pkk.rosreestr.ru/>, красные линии приведены с сайта <https://isogd.gorodperm.ru/>, координационные оси расставлены условно.

						01-05-2023-КП			
						Колерный паспорт объекта капитального строительства по ул. Сибирской, 29/ Луначарского, 36 Ленинского района г. Перми			
Изм.	Кол. уч.	Лист	№ док.	Подп.	Дата	МАУ ДО «Дворец детского (юношеского) творчества»	Стадия	Лист	Листов
Разраб.		Терентьева			05.23		П	2	
						Общие данные (продолжение)		ООО «РПК Реклама 59»	

Главный фасад



ПРИМЕЧАНИЕ: Фотофиксация фасадов сделана 18.05.2023 г.

						01-05-2023-КП			
						Колерный паспорт объекта капитального строительства по ул. Сибирской, 29/ Луначарского, 36 Ленинского района г. Перми			
Изм.	Кол. уч.	Лист	№ док.	Подп.	Дата	МАУ ДО «Дворец детского (юношеского) творчества»	Стадия	Лист	Листов
Разраб.		Терентьева		<i>Терентьева</i>	05.23		П	3	
						Существующее состояние фасадов (начало)	ООО «РПК Реклама 59»		

Дворовой и боковой фасады



ПРИМЕЧАНИЕ: Фотофиксация фасадов сделана 18.05.2023 г.

						01-05-2023-КП			
						Колерный паспорт объекта капитального строительства по ул. Сибирской, 29/ Луначарского, 36 Ленинского района г. Перми			
Изм.	Кол. уч.	Лист	№ док.	Подп.	Дата	МАУ ДО «Дворец детского (юношеского) творчества»	Стадия	Лист	Листов
Разраб.		Терентьева		<i>ТТ</i>	05.23		П	4	
						Существующее состояние фасадов (продолжение)		ООО «РПК Реклама 59»	

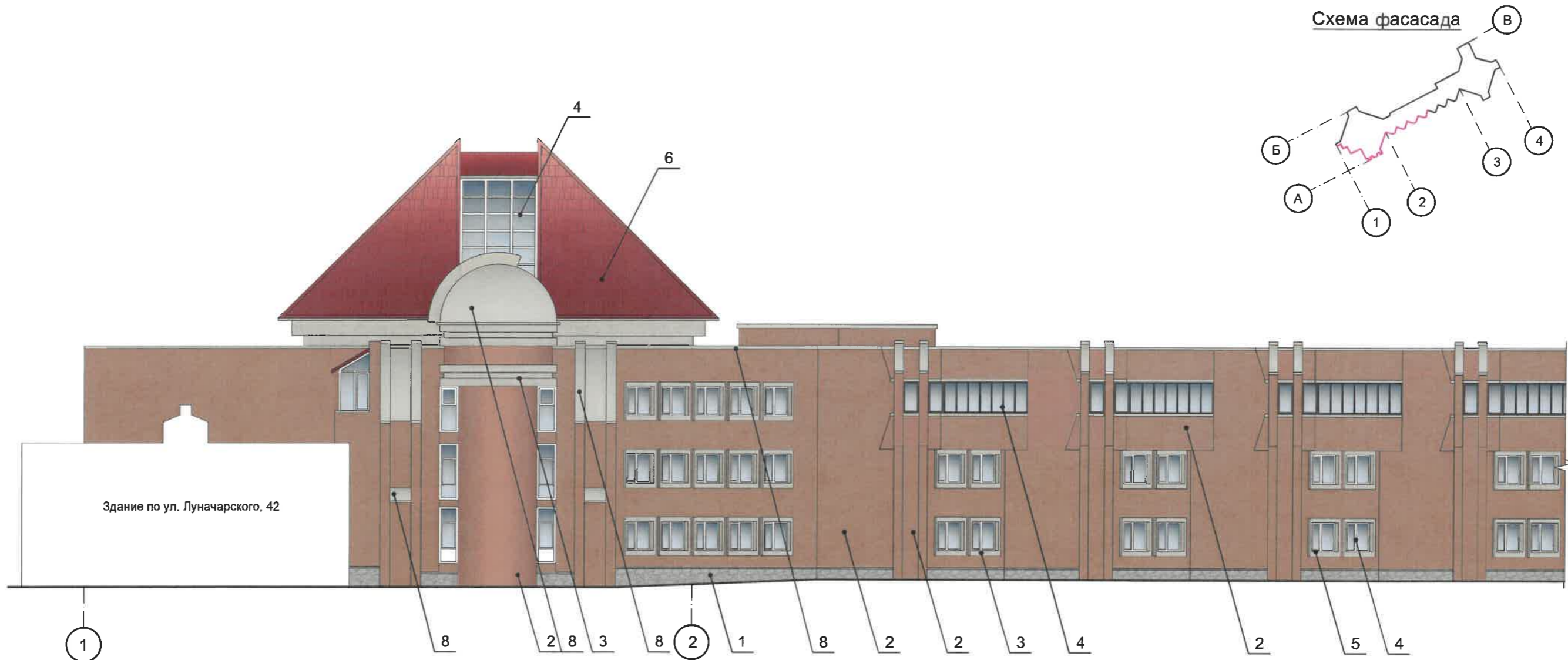

Примечание:

В соответствии с Приказом Государственной инспекции по охране объектов культурного наследия Пермского края от 27.08.2019 № СЭД-55-001-06-272 «О включении выявленного объекта культурного наследия - достопримечательного места «Губернский центр» в Единый государственный реестр объектов культурного наследия (памятников истории и культуры) народов Российской Федерации» (далее - Приказ) установлен предельно допустимый размер выступа элементов зданий и сооружений из плоскости наружной стены фасада здания (крыльца, навесы, эркеры, балконы): не более 1,2 м.

Согласно данному Приказу запрещается сооружение внешних тамбуров входных групп, размещение на фасадах антенн, наружных блоков вентиляции и кондиционирования, вентиляционных труб, элементов систем газоснабжения и других технологических элементов зданий и сооружений. Антенны, наружные блоки вентиляции и кондиционирования, вентиляционные трубы, элементы системы газоснабжения и другие технологические элементы зданий и сооружений могут размещаться на кровле объектов капитального строительства компактными упорядоченными группами с использованием единой несущей основы, в том числе с устройством ограждения, а также на фасадах, не обращенных к историческим линиям застройки и не примыкающих к ним. Размещение указанных технологических элементов на фасадах здания должно быть обязательно согласовано с Государственной инспекцией по охране объектов культурного наследия Пермского края.

Условные обозначения



- Выноска и номер позиции согласно Ведомости отделки фасадов на листе 1
- Условная координационная ось

СОГЛАСОВАНО
 1^й заместитель начальника ДГА
 г. Пермь - главный архитектор
 Д.Ю. Лапшин
 «20» / 2023 г.

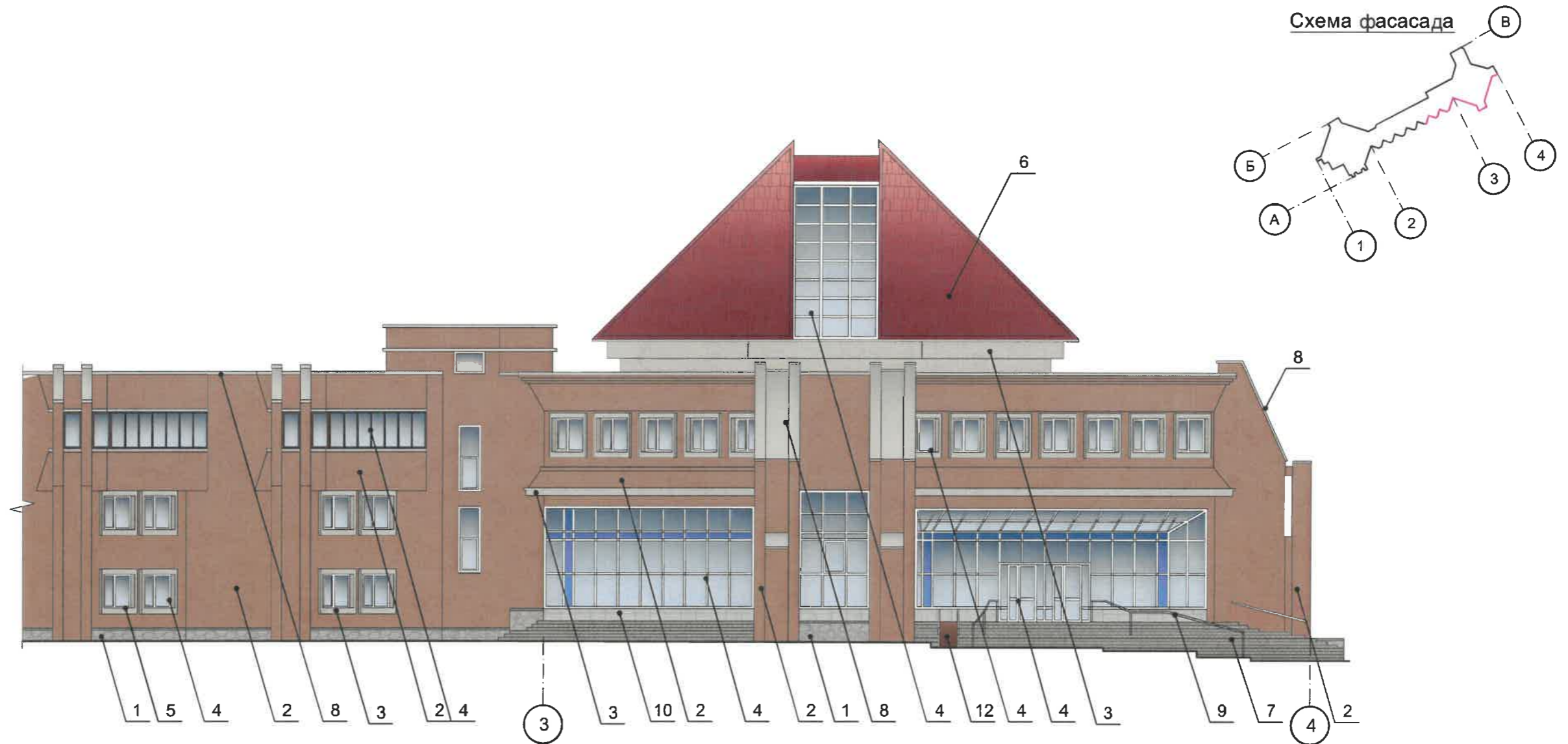
						01-05-2023-КП			
						Колерный паспорт объекта капитального строительства по ул. Сибирской, 29/ Луначарского, 36 Ленинского района г. Пермь			
Изм.	Кол. уч.	Лист	№ док.	Подп.	Дата	МАУ ДО «Дворец детского (юношеского) творчества»	Стадия	Лист	Листов
Разраб.		Терентьева			05.23		П	5	
						Главный фасад по ул. Луначарского (начало)	ООО «РПК Реклама 59»		

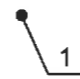

Условные обозначения

-  - Выноска и номер позиции согласно Ведомости отделки фасадов на листе 1
-  - Условная координационная ось

СОГЛАСОВАНО
 1й заместитель начальника ДГА
 г. Перми - главный архитектор
 Д.Ю. Лапшин
 «20» 2023 г.

Примечание:

Условия устройства и переустройства входных групп см.лист 5.

						01-05-2023-КП			
						Колерный паспорт объекта капитального строительства по ул. Сибирской, 29/ Луначарского, 36 Ленинского района г. Перми			
Изм.	Кол. уч.	Лист	№ док.	Подп.	Дата	МАУ ДО «Дворец детского (юношеского) творчества»	Стадия	Лист	Листов
Разраб.		Терентьева		<i>Терентьева</i>	05.23		П	6	
						Главный фасад по ул. Луначарского (продолжение)	ООО «РПК Реклама 59»		



Схема фасада



Условные обозначения

- Выноска и номер позиции согласно Ведомости отделки фасадов на листе 1
- Условная координационная ось

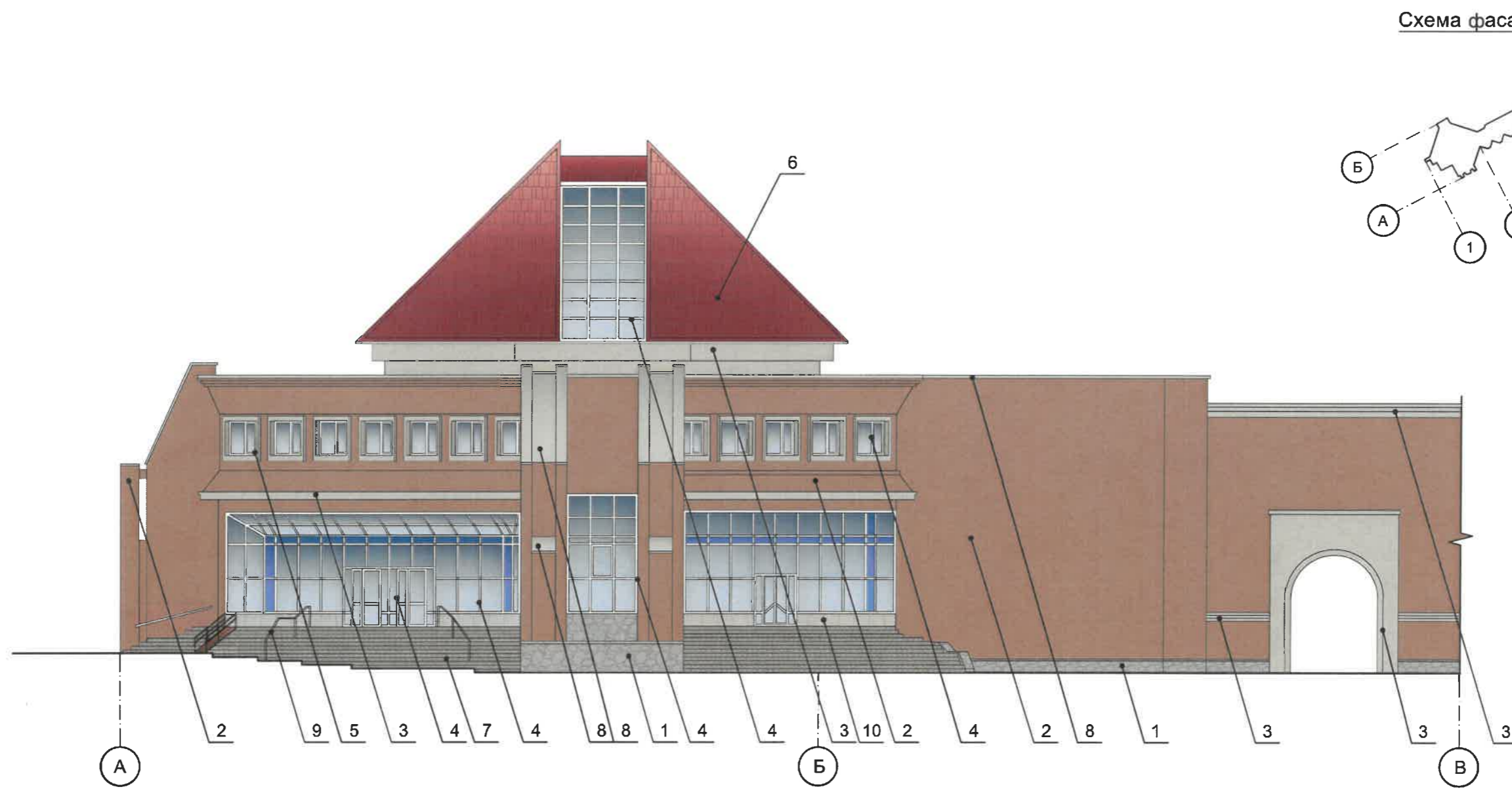
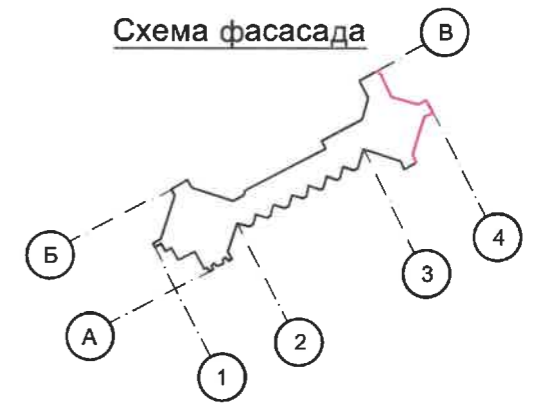
СОГЛАСОВАНО
 1^й заместитель начальника ДГА
 г. Перми - главный архитектор
 Д.Ю. Лапшин
 « 20 » 05 2023 г.

Примечание:

Условия устройства и переустройства входных групп см. лист 5.

01-05-2023-КП					
Колерный паспорт объекта капитального строительства по ул. Сибирской, 29/ Луначарского, 36 Ленинского района г. Перми					
Изм.	Кол. уч.	Лист	№ док.	Подп.	Дата
					05.23
Разраб. Терентьева					
				МАУ ДО «Дворец детского (юношеского) творчества»	Стадия
				П	Лист
				7	Листов
				Главный фасад по ул. Сибирской	ООО «РПК Реклама 59»

Схема фасада

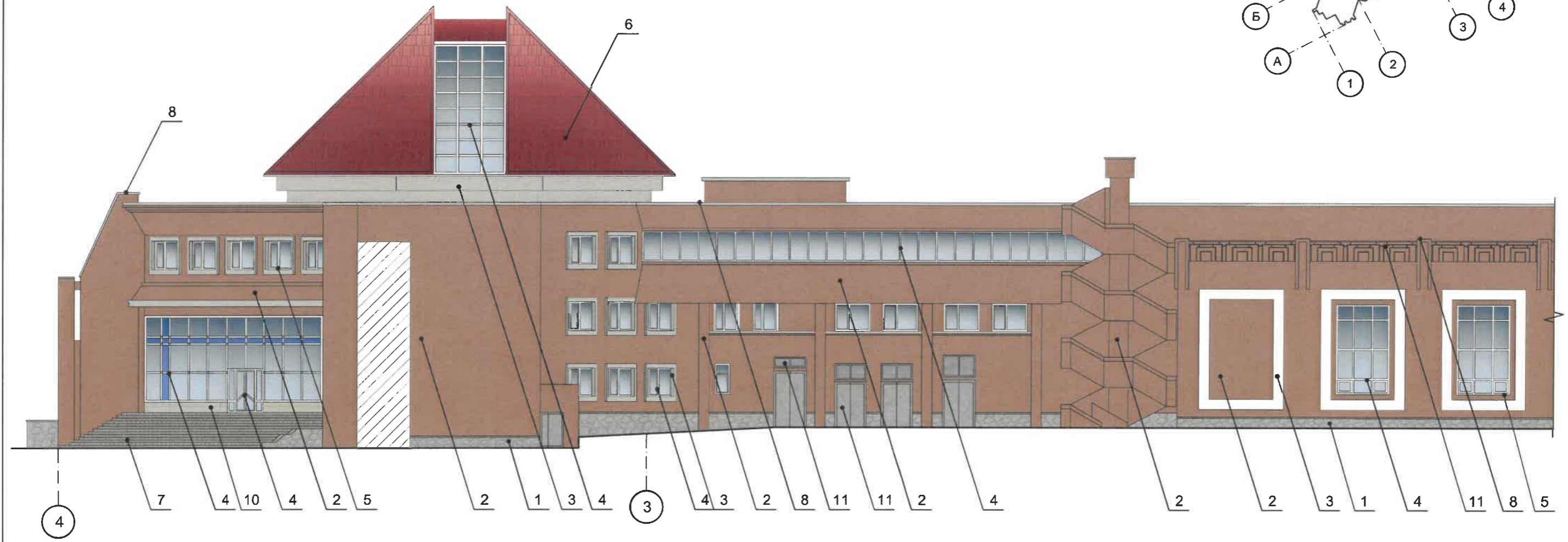
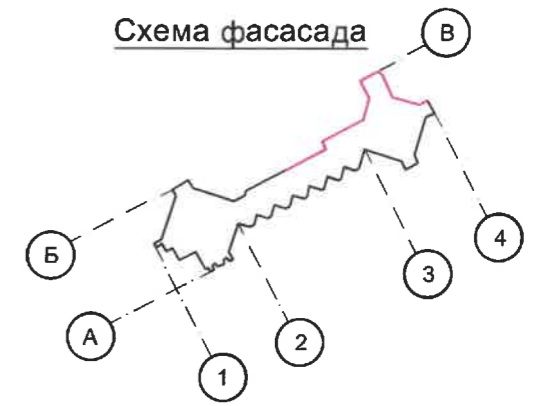

Условные обозначения

- Выноска и номер позиции согласно Ведомости отделки фасадов на листе 1
- Условная координационная ось

СОГЛАСОВАНО
 1^й заместитель начальника ДГА
 г. Пермь - главный архитектор
 Д.Ю. Лапшин
 « 06 » 2023 г.



ПРИМЕЧАНИЕ:

1. Дополнительное оборудование - размещаемые на фасадах здания, строения, сооружения системы технического обеспечения эксплуатации зданий, строений, сооружений (наружные блоки систем кондиционирования и вентиляции, маскирующие ограждения (экраны, решетки), вентиляционные трубопроводы, антенны, видеокamеры наружного наблюдения, электрощиты, кабельные линии, иное подобное оборудование), защитные устройства (решетки, рольставни), почтовые ящики, часы, банкоматы, элементы архитектурно-художественной подсветки, флагштоки и иное оборудование.
2. Согласно Приказу Государственной инспекции по охране объектов культурного наследия Пермского края от 27.08.2019 № СЭД-55-001-06-272 антенны, наружные блоки вентиляции и кондиционирования, вентиляционные трубы, элементы системы газоснабжения и другие технологические элементы зданий и сооружений могут размещаться на кровле объектов капитального строительства компактными упорядоченными группами с использованием единой несущей основы, в том числе с устройством ограждения, а также на фасадах, не обращенных к историческим линиям застройки и не примыкающих к ним.

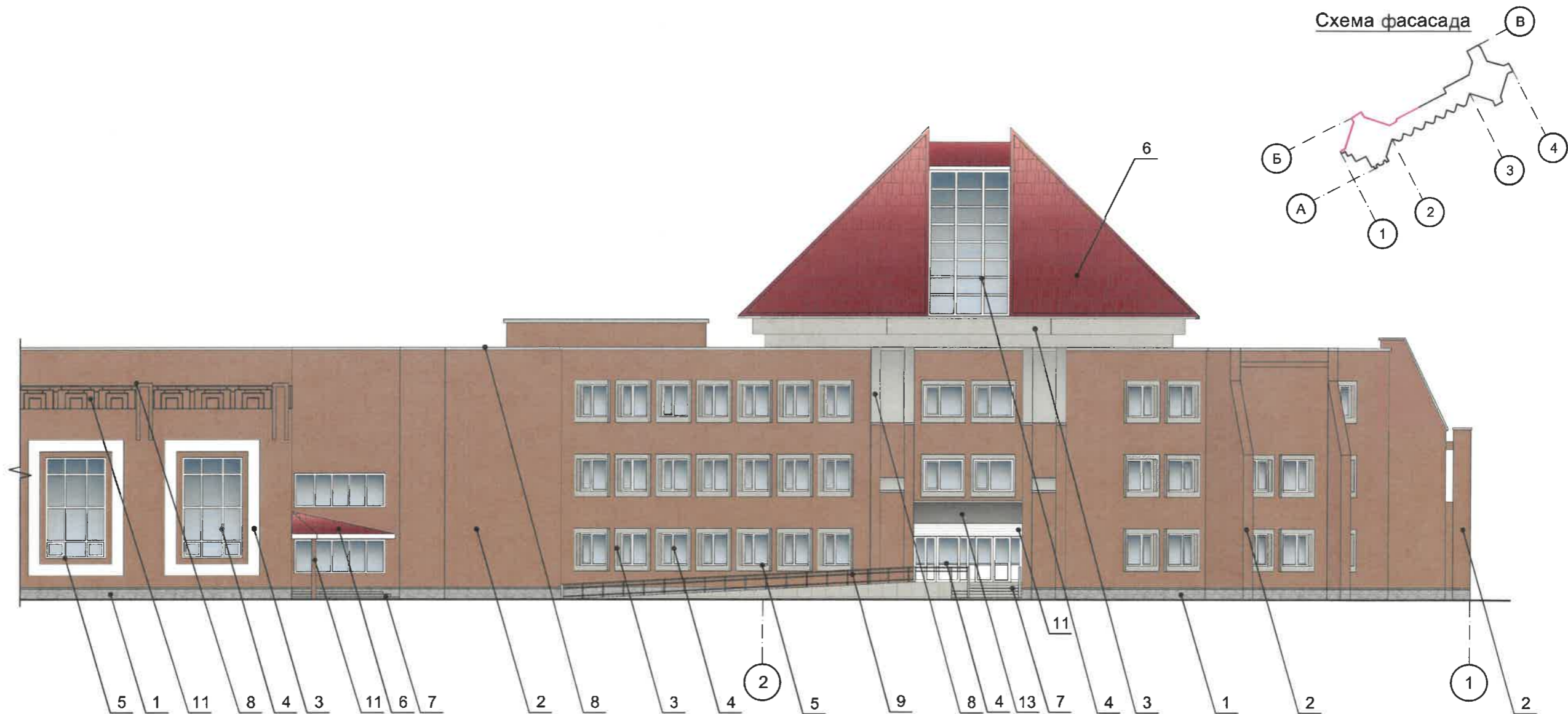
						01-05-2023-КП			
						Колерный паспорт объекта капитального строительства по ул. Сибирской, 29/ Луначарского, 36 Ленинского района г. Пермь			
Изм.	Кол. уч.	Лист	№ док.	Подп.	Дата	МАУ ДО «Дворец детского (юношеского) творчества»	Стадия	Лист	Листов
							П	8	
						Дворовой фасад (начало)	ООО «РПК Реклама 59»		



Условные обозначения

-  - Выноска и номер позиции согласно Ведомости отделки фасадов на листе 1
-  - Условная координационная ось

СОГЛАСОВАНО
 1^й заместитель начальника ДГА
 г. Перми - главный архитектор
 Д.Ю. Лапшин
 2023 г.

Примечание:

1. Условия устройства и переустройства входных групп см.лист 5;
2. Условия размещения дополнительного оборудования см.лист 8.

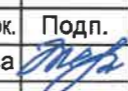
						01-05-2023-КП			
						Колерный паспорт объекта капитального строительства по ул. Сибирской, 29/ Луначарского, 36 Ленинского района г. Перми			
Изм.	Кол. уч.	Лист	№ док.	Подп.	Дата	МАУ ДО «Дворец детского (юношеского) творчества»	Стадия	Лист	Листов
Разраб.		Терентьева			05.23		П	9	
						Дворовой фасад (продолжение)	ООО «РПК Реклама 59»		

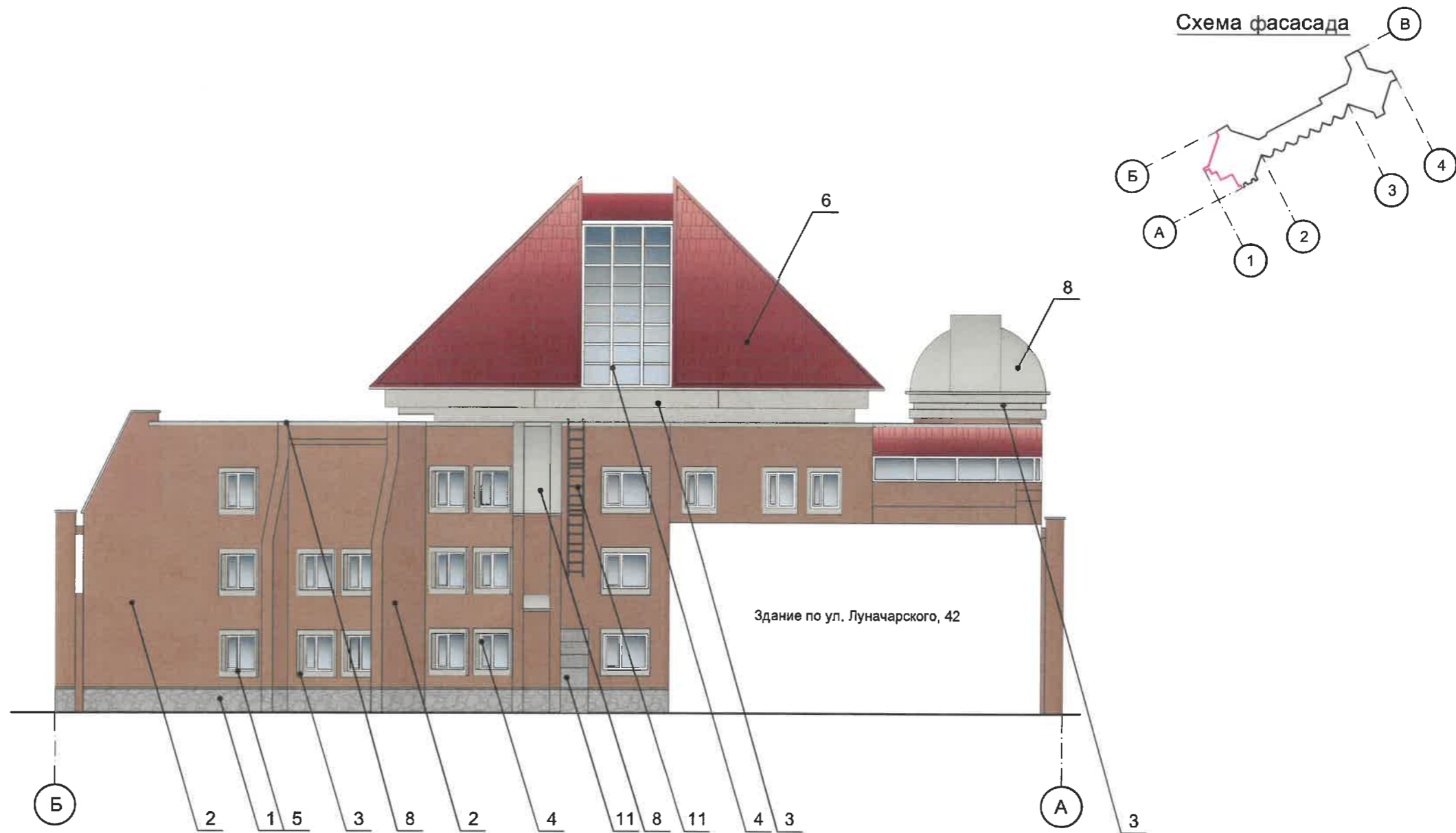

Примечание:

1. Условия устройства и переустройства входных групп см.лист 5;
2. Условия размещения дополнительного оборудования см.лист 8.

						01-05-2023-КП			
						Колерный паспорт объекта капитального строительства по ул. Сибирской, 29/ Луначарского, 36 Ленинского района г. Перми			
Изм.	Кол. уч.	Лист	№ док.	Подп.	Дата	МАУ ДО «Дворец детского (юношеского) творчества»	Стадия	Лист	Листов
Разраб.		Терентьева		<i>Терентьева</i>	05.23		П	10	
						Боковой фасад	ООО «РПК Реклама 59»		



Схема компоновки объемных букв и/или логотипов, относительно оси и места размещения средств размещения информации



Схема крепления средств размещения информации к фасаду (поз. 1)

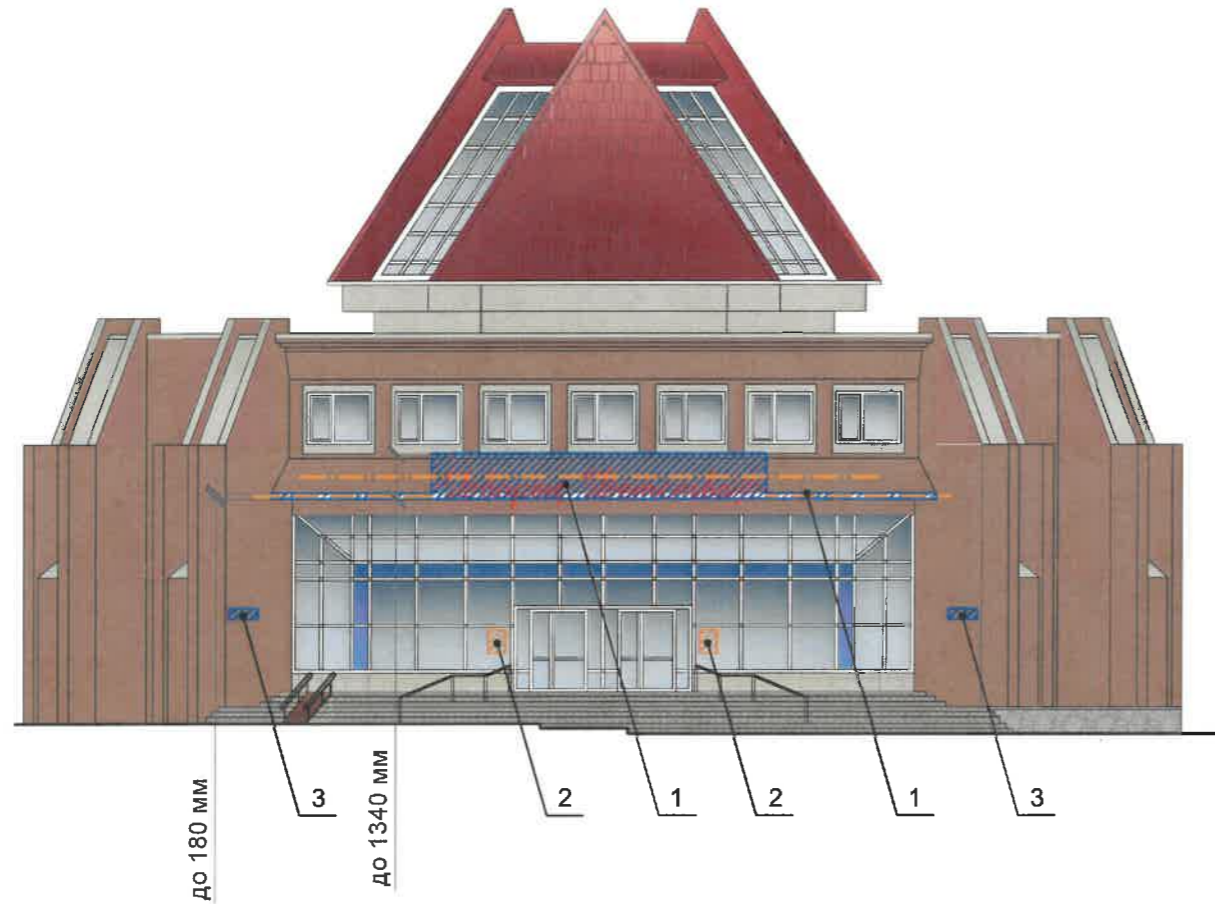

поз. 1

Управление архитектуры и городского дизайна
ДГА администрации г.Перми
**СООТВЕТСТВУЕТ АРХИТЕКТУРНОМУ
ОБЛИКУ ГОРОДА ПЕРМИ**
Карасев С.А. Подпись

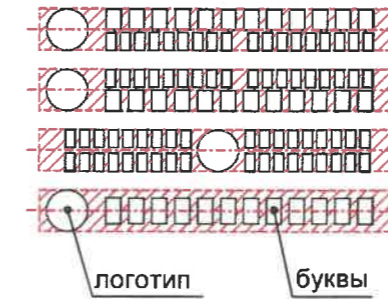
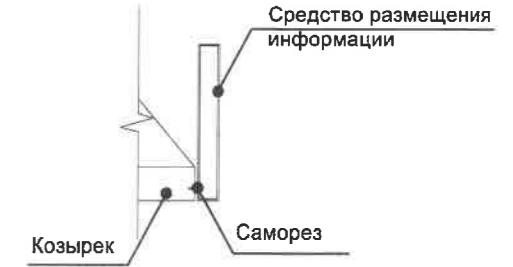

Условия размещения дополнительного оборудования:

1. Место размещения информации располагаются относительно условной прямой линии - единой горизонтальной оси. Местоположение оси на фасаде определяется как половина расстояния между верхним и нижним архитектурным элементом (окна, наличники, карниз, фриз и др.), выделяющимся (западающим, выступающим) из плоскости стены.
2. Размещение вывесок и рекламных конструкций должно осуществляться в границах места допустимого размещения средств размещения информации, рекламных конструкций, установленных данным колерным паспортом объекта капитального строительства.
3. Размещение вывесок по отношению друг к другу, их конфигурация, наполненность информацией должны соответствовать Стандартным требованиям к вывескам, их размещению и эксплуатации (далее - Стандартные требования), утвержденным Решением Пермской городской Думы от 15.12.2020 №277.
4. В случае, если планируемые к размещению вывески не соответствуют действующему колерному паспорту, требуется внесение изменений в колерный паспорт путем разработки нового колерного паспорта.
5. Максимальный размер информационных табличек - 0,5 м x 0,7 м (пункт 2.13 Стандартных требований).
6. Узел крепления каждого типа объекта информации разрабатывается отдельным рабочим проектом.
7. В случае размещения рекламной конструкции на фасаде здания, строения, сооружения, такая конструкция должна быть отражена в составе нового колерного паспорта, а ее размещение должно осуществляться в соответствии с действующим порядком установки эксплуатации рекламных конструкций на территории города Перми, утвержденным решением Пермской городской Думы от 27.01.2009 № 11, с последующим получением на установку и эксплуатацию рекламной конструкции в установленном порядке.

Условные обозначения

- Выноска и номер позиции согласно Ведомости средств размещения информации, рекламных конструкций
- Ось размещения средств размещения информации, рекламных конструкций
- Место допустимого размещения средств размещения информации, рекламных конструкций

Ведомость средств размещения информации, рекламных конструкций

ПОЗ.	Тип объекта, материал, способы крепления	Цвет (с указанием RAL)	Наличие подсветки
1	Объемные буквы и/или логотипы, размещенные на металлических направляющих без подложки на козырьке. Оргстекло, металл, пластик	Фирменные цвета	Внутренняя или контурная подсветка
2	Информационная табличка (режимник) одиночная, размерами не более 0,5 x 0,7 м (ДхВ). Металл, пластик, оргстекло, пленки.	Фирменные цвета	Возможна внутренняя подсветка
3	Указатель с наименованием улицы и номером дома (здания) (пункт 11.4.2. решения Пермской городской Думы от 15.12.2020 № 277). Металл, пластик, оргстекло.	Синий фон (R-(0), G-(20), B-(120)), белый	Возможна внутренняя подсветка
01-05-2023-КП			
Колерный паспорт объекта капитального строительства по ул. Сибирской, 29/ Луначарского, 36 Ленинского района г. Перми			
Изм.	Кол. уч.	Лист	№ док.
Разраб.	Терентьева		05.23
МАУ ДО «Дворец детского (юношеского) творчества»			Стадия
			Лист
			Листов
Размещение средств размещения информации, рекламных конструкций			ООО «РПК Реклама 59»

**АДМИНИСТРАТИВНОЕ ЗДАНИЕ
СИБИРСКАЯ, 29, 27а
ПОВСЕДНЕВНЫЙ СЦЕНАРИЙ ОСВЕЩЕНИЯ**

ПОДСВЕТКА:

КАРНИЗ

ЭЛЕМЕНТ КРОВЛИ

ПРОСТЕНКИ

ОБОРУДОВАНИЕ:

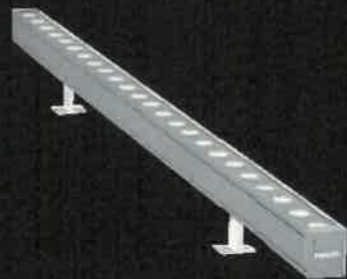

L30, L50, L100
Philips - UniStrip G4









МАКСИМАЛЬНАЯ МОЩНОСТЬ _ СИБИРСКАЯ, 29-10 кВт
СИБИРСКАЯ, 27а-5 кВт

ПРИМЕЧАНИЕ:

- 1) Архитектурно-художественная подсветка здания по ул. Сибирской, 29/ ул. Луначарского, 36 приведена из мастер-плана освещения (маршрут улица Сибирская), разработанного муниципальным бюджетным учреждением «Институт территориального планирования».
- 2) Использовать источники света с цветовой температурой не выше 3500 Кельвинов.

1.01 заместитель начальника ДА Пермь - главный архитектор Д.Ю. Палшин 20.05.23						01-05-2023-КП			
Колерный паспорт объекта капитального строительства по ул. Сибирской, 29/ Луначарского, 36 Ленинского района г. Перми									
Изм.	Кол.уч.	Лист	№ док.	Подп.	Дата	МАУ ДО «Дворец детского (юношеского) творчества»	Стадия	Лист	Листов
Разраб.		Терентьева		<i>Терентьева</i>	05.23		П	12	
Архитектурно-художественная подсветка							ООО «РПК Реклама 59»		

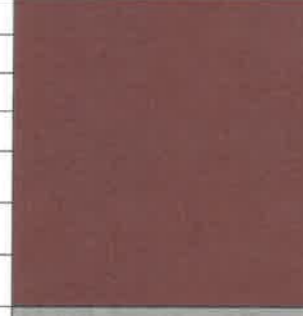
Позиция согласно ведомости отделки фасадов	Координаты цвета RAL 040 50 20	C:	32	
		M:	50	
		Y:	49	
		K:	23	
		R:	153	
		G:	114	
2, 11	Координаты цвета RAL 7044	C:	0	
		M:	0	
		Y:	15	
		K:	30	
		R:	189	
		G:	189	
3, 10	Координаты цвета RAL 9003	C:	0	
		M:	0	
		Y:	0	
		K:	0	
		R:	244	
		G:	247	
3, 4, 5, 11	Координаты цвета RAL 9003	B:	244	

Позиция согласно ведомости отделки фасадов	Координаты цвета RAL 8017	C:	60	
		M:	80	
		Y:	80	
		K:	80	
		R:	68	
		G:	50	
4, 11	Координаты цвета RAL 3005	C:	20	
		M:	100	
		Y:	80	
		K:	40	
		R:	94	
		G:	32	
6	Координаты цвета RAL 7036	C:	10	
		M:	10	
		Y:	10	
		K:	40	
		R:	154	
		G:	150	
15	Координаты цвета RAL 7036	B:	151	

014
СОГЛАСОВАНО
 1^й заместитель начальника ДГА
 г. Перми - главный архитектор
 Д.Ю. Лапшин
 «20» 05.23 г.

ПРИМЕЧАНИЕ: Цвета в стандарте RAL и цветовой палитре CMYK, RGB приведены с сайта <https://colorscheme.ru/> (каталог цветов RAL CLASSIC, DESIGN).

						01-05-2023-КП			
						Колерный паспорт объекта капитального строительства по ул. Сибирской, 29/ Луначарского, 36 Ленинского района г. Перми			
Изм.	Кол. уч.	Лист	№ док.	Подп.	Дата	МАУ ДО «Дворец детского (юношеского) творчества»	Стадия	Лист	Листов
Разраб.	Терентьева				05.23		П	13	
						Эталоны колеров	ООО «РПК Реклама 59»		