

Корелина В.В.

№ 059-22-01-26-3338 от 06.12.2023
Номер и дата входящего заявления о согласовании колерного паспорта (заполняется ДГА)

Заказчик: Стоматология «Эстет»

ПАСПОРТ ВНЕШНЕГО ОБЛИКА ОБЪЕКТА КАПИТАЛЬНОГО СТРОИТЕЛЬСТВА (КОЛЕРНЫЙ ПАСПОРТ)

АДРЕС ОБЪЕКТА: г. Пермь, административный район Ленинский
улица Осинская, здание (строение) № 8

шифр: 12-2023-КП

ПЕРМЬ 2023 г.

Ведомость чертежей

ЛИСТ	НАИМЕНОВАНИЕ	ПРИМЕЧАНИЯ
1	Общие данные (начало)	
2	Общие данные (продолжение)	
3	Существующее состояние фасадов	
4	Главный фасад	
5	Главный фасад. Боковой фасад	
6	Дворовой фасад	
7-8	Размещение средств размещения информации, рекламных конструкций	
9	Эталоны колеров	

Ведомость отделки фасадов

ПОЗ.	ЭЛЕМЕНТ ФАСАДА	ЭТАЛОН ЦВЕТА	ОБОЗНАЧ.	ВИД ОТДЕЛКИ	ПРИМ.
1	Основное поле стен, тип 1		-	Кирпич облицовочный	
2	Основное поле стен, тип 2		RAL 1001 RAL 3009	Керамогранит	
3	Карнизы, межэтажные плиты		RAL 9010	Фасадная краска	
4	Оконные и дверные переплеты, витражи		RAL 9010 RAL 7040	Алюминиевые и металло-пластиковые профили	
5	Двери		RAL 7043 RAL 9011 RAL 9010	Краска по металлическим поверхностям	
6	Ограждения лоджий, балконов. Остекление прямиков		-	Стемалит (зеркальный). Поликарбонат/Закаленное стекло	
7	Металлические элементы, стойки		RAL 7040	Краска по металлическим поверхностям	
8	Ограждения лестниц, крыши, переходной лоджии		RAL 7040 RAL 9011	Краска по металлическим поверхностям	
9	Козырьки, кровля		RAL 7043 RAL 9010	Оцинкованная сталь, композитные материалы	
10	Цоколь, ступени лестниц		RAL 7040	Фасадная краска. Бетонная плитка, кирпич	
11	Выклейка на витраже		RAL 9010	Пленка	
12	Отливы, откосы окон		RAL 9010	Краска по металлическим поверхностям, по фасаду	

Пояснительная Записка

Многоквартирный дом с переменной этажностью со встроенными помещениями общественного назначения, расположенный по адресу: г. Пермь, Ленинский район, ул. Осинская, 8.
 Год постройки и ввода в эксплуатацию: 2007 г.;
 В плане здание сложной конфигурации.
 Тип фасада – керамогранит, облицовочный кирпич.
 Кровля – плоская, скатная.
 Ранее разработанные колерные паспорта: от 17.12.2018 № 059-22-01-40-4855 , от 13.06.2019 059-22-01-26-3621.

Нахождение в границах зон объектов культурного наследия: В соответствии с постановлением правительства Пермского края от 08.10.2014 №1139-п "Об утверждении зон охраны объектов культурного наследия, расположенных на территории Ленинского района г. Перми, центр ("Эспланада и Черный рынок") расположен в ЗРЗ-55Г. Также здание граничит с объектом культурного наследия «Здание где в клинике терапевтической и хирургической стоматологии работал А.Ф. Иванов» (Приказ Министерства культуры, молодежной политики и массовых коммуникаций Пермского края от 09.12.2013 № СЭД-27-01-12-533).

Настоящим колерным паспортом:
 Вносятся изменения в ранее разработанный колерный паспорт от 13.06.2019 059-22-01-26-3621 9, в части уточнения видов и мест размещения средств размещения информации, рекламных конструкций, которые не повлекут к нарушению архитектурного облика здания.

Цветовое решение и применяемые материалы обеспечивают комплексное решение всех элементов фасадов, единство архитектурного облика здания. Средства размещения информации, рекламные конструкции не нарушат архитектурный облик здания.

Раздел «Архитектурно-художественная подсветка» не подготавливался;

Предметом согласования данного колерного паспорта являются: принятые цветовые решения элементов фасада, применяемые материалы существующего объекта недвижимости, а также определение возможных типов размещения средств размещения информации на нем. Средства размещения информации, рекламные конструкции, не соответствующие типу и местам их возможного размещения, подлежат демонтажу.

В соответствии с Градостроительным кодексом Российской Федерации, решением Пермской городской Думы от 15.12.2020 № 277 «Об утверждении Правил благоустройства территории города Перми» и постановлением администрации города Перми от 22.02.2017 № 130 «Об утверждении формы и Порядка согласования паспорта внешнего облика объекта капитального строительства (колерного паспорта)» колерные паспорта либо их изменения не являются разрешительной документацией на строительство, реконструкцию объекта капитального строительства; не являются правовым основанием на устройство (переустройство, демонтаж) пристроек, навесов, козырьков и других архитектурных элементов объекта капитального строительства.

До начала проведения работ по реконструкции, ремонту объекта необходимо разработать и согласовать с органом исполнительной власти, осуществляющим функции в области охраны объектов культурного наследия (Государственная инспекция по охране объектов культурного наследия Пермского края) раздел об обеспечении сохранности объекта культурного наследия в соответствии с п.2 ст.36 Федерального закона от 25.06.2002 № 73-ФЗ «Об объектах культурного наследия (памятниках истории и культуры) народов Российской Федерации».

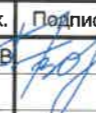

СОГЛАСОВАНО
 1^й заместитель начальника ДГА
 г. Пермь - главный архитектор
 Д.О. Лапшин
 20 23 г.
Лапшев С.А.

						12-2023-КП			
						Колерный паспорт объекта капитального строительства по ул. Осинская, 8 в Ленинском районе города Перми			
Изм.	Кол.уч	Лист	Недок.	Подпись	Дата	Многоквартирный дом	Стадия	Лист	Листов
Выполнил	Корелина В.В.				12.23		П	1	
						Общие данные (начало)	Корелина В.В.		

Инструкция о порядке производства работ,
связанных с окраской фасадов и всех наружных частей зданий,
строений, сооружений, расположенных на территории города Перми

- Окраска (отделка) фасадов и всех наружных частей зданий, сооружений, строений, расположенных на территории города Перми, может производиться лишь на основании паспорта внешнего облика объекта капитального строительства (колерного паспорта), согласованного с департаментом градостроительства и архитектуры администрации г. Перми (далее – ДГА).
- До начала процесса окраски (отделки) здания или какого-либо сооружения должны быть произведены работы по капитальному ремонту всех без исключения его наружных частей, подлежащих окраске.
- До начала ремонта зданий, имеющих газосветовую рекламу, сообщить рекламораспространителю о предстоящих работах на фасаде здания с целью сохранения вывесок либо их демонтажа.
- Полуразрушенные и разрушенные архитектурные художественно-скульптурные элементы фасада: карнизы, фризy, колонны, пилястры, сандрики, кронштейны, обрамления проемов, различные лепные украшения, барельефы, мозаика, художественная роспись и т.п. подлежат обязательному восстановлению в своем первоначальном виде. Категорически запрещается производить окраску здания без предварительного восстановления указанных элементов декора фасада.
- Металлические поверхности отдельных элементов фасада: чугунные решетки, ограждения балконов и лестниц, элементы входных групп, двери, кронштейны и прочие архитектурно-художественные элементы фасада перед окраской очищаются от грязи, ржавчины, старой краски и покрываются вновь атмосферостойкой краской для металлических поверхностей.
- В соответствии с выданными образцами цвета (колерами) на окраску (отделку) здания организация, производящая ремонт здания, составляет пробные образцы цвета, которые наносятся на подготовленную для покраски поверхность стены в уровне 1-го этажа здания (не выше 1,5 метров от земли).
- Проверку и согласование пробного образца цвета (выкраса колера) производит уполномоченный представитель ДГА. Без указанных проверки и согласования производить окраску (отделку) фасадов здания категорически запрещается.
- Домоуправления, организации и учреждения, производящие окраску (отделку) и связанный с нею ремонт фасадов здания, несут ответственность за выполнение настоящей инструкции и могут быть привлечены к административной ответственности за ее нарушение в соответствии со статьей 6.8.2 «Нарушение требований к внешнему виду фасадов зданий, строений, сооружений» Закона Пермского края от 06.04.2015 № 460-ПК «Об административных правонарушениях в Пермском крае».
- По всем вопросам, связанным с производством работ, необходимо обращаться в ДГА по адресу: г. Пермь, ул. Сибирская, 15, каб. 315, тел. 212-76-98. димо обращаться в ДГА по адресу: г. Пермь, ул. Сибирская, 15, каб. 315, тел. 212-76-98.

Ситуационный план



Ведомость ссылочных и прилагаемых документов

ОБОЗНАЧЕНИЕ	НАИМЕНОВАНИЕ	ПРИМЕЧАНИЕ
	<u>Ссылочные документы</u>	
Постановление администрации г. Перми от 22.02.2017 № 130	«Об утверждении формы и Порядка согласования паспорта внешнего облика объекта капитального строительства (колерного паспорта)»	
Решение Пермской городской Думы от 15.12.2020 № 277	«Об утверждении Правил благоустройства территории города Перми»	
Постановлением правительства Пермского края от 08.10.2014 №1139-п	«Об утверждении зон охраны объектов культурного наследия, расположенных на территории Ленинского района г. Перми, центр ("Эспланада и Черный рынок")	
Приказ Министерства культуры, молодежной политики и массовых коммуникаций Пермского края от 09.12.2013 N СЭД-27-01-12-533	«Об установлении границ территории, утверждении режима использования территории и предмета охраны объекта культурного наследия регионального значения - памятника "Здание, где в клинике терапевтической и хирургической стоматологии работал А.Ф.Иванов"»	
от 17.12.2018 № 059-22-01-40-4855.	Колерный паспорт объекта капитального строительства по ул. Осинская, 8, в Ленинском районе г. Перми. (ИП Пермяков В.И.)	Согласован 19.12.2018
от 13.06.2019 059-22-01-26-3621	Колерный паспорт объекта капитального строительства по ул. Осинская, 8, в Ленинском районе г. Перми. (ООО Издательский Дом "Иномарка")	Согласован 25.06.2019

Условные обозначения

- здание многоквартирного дома по адресу: г.Пермь, Ленинский р-н, ул.Осинская, дом 8
- красные линии
- границы земельного участка 59:01:4410034:8 (здание размещается в пределах земельного участка по границам красных линий)
- фасады с местами размещения средств размещения информации, рекламных конструкций
- расстояния от здания до границ земельного участка, красных линий

ПРИМЕЧАНИЕ: Границы земельного участка и его номер приведены с сайта <https://pkk.rosreestr.ru/>, красные линии приведены с сайта <https://isogd.gorodperm.ru/>, координационные оси расставлены условно

						12-2023-КП			
						Колерный паспорт объекта капитального строительства по ул. Осинская, 8 в Ленинском районе города Перми			
Изм.	Кол.уч	Лист	№док.	Подпись	Дата	Многоквартирный дом	Стадия	Лист	Листов
					12.23		П	2	9
						Общие данные (окончание)	Корелина В.В.		



фотофиксация выполнена ноябрь 2023

12-2023-КП

Колерный паспорт объекта капитального строительства
по ул. Осинская, 8 в Ленинском районе города Перми

Изм.	Кол.уч	Лист	Недок.	Подпись	Дата
				<i>Корелина В.В.</i>	12.23
Выполнил	Корелина В.В.				

Многоквартирный дом

Стадия	Лист	Листов
П	3	

Фотофиксация фасадов

Корелина В.В.



СОГЛАСОВАНО
 зам. заместителя начальника ДГА
 г. Перми - главный архитектор
 Ю. Лапшин
 2023 г.
Карась С.А.

Условные обозначения:

- 1 - выноска и номер позиции согласно Ведомости отделки фасадов на листе 1
- ① - условная координатная ось

Примечание:

1. В соответствии с постановлением Правительства Пермского края от 08.10.2014 N 1139-п "Об утверждении зон охраны объектов культурного наследия, расположенных на территории Ленинского района г. Перми, центр ("Эспланада и Черный рынок") (далее - Постановление) установлен предельно допустимый размер выступа элементов (крыльца, навесы, эркеры, балконы) зданий и сооружений из плоскости наружной стены фасада здания: не более 1,2 м. Согласно данному Постановлению запрещается сооружение внешних тамбуров входных групп.

2. Размещение новых входных групп на фасадах здания должно быть обязательно согласовано с Государственной инспекцией по охране объектов культурного наследия Пермского края.

Условия размещения дополнительного оборудования см. лист 6

						12-2023-КП			
						Колерный паспорт объекта капитального строительства по ул. Осинская, 8 в Ленинском районе города Перми			
Изм.	Кол.уч	Лист	Недок.	Подпись	Дата	Многоквартирный дом	Стадия	Лист	Листов
Выполнил	Корелина В.В.			<i>[Signature]</i>	12.23		П	4	
						Главный фасад	Корелина В.В.		

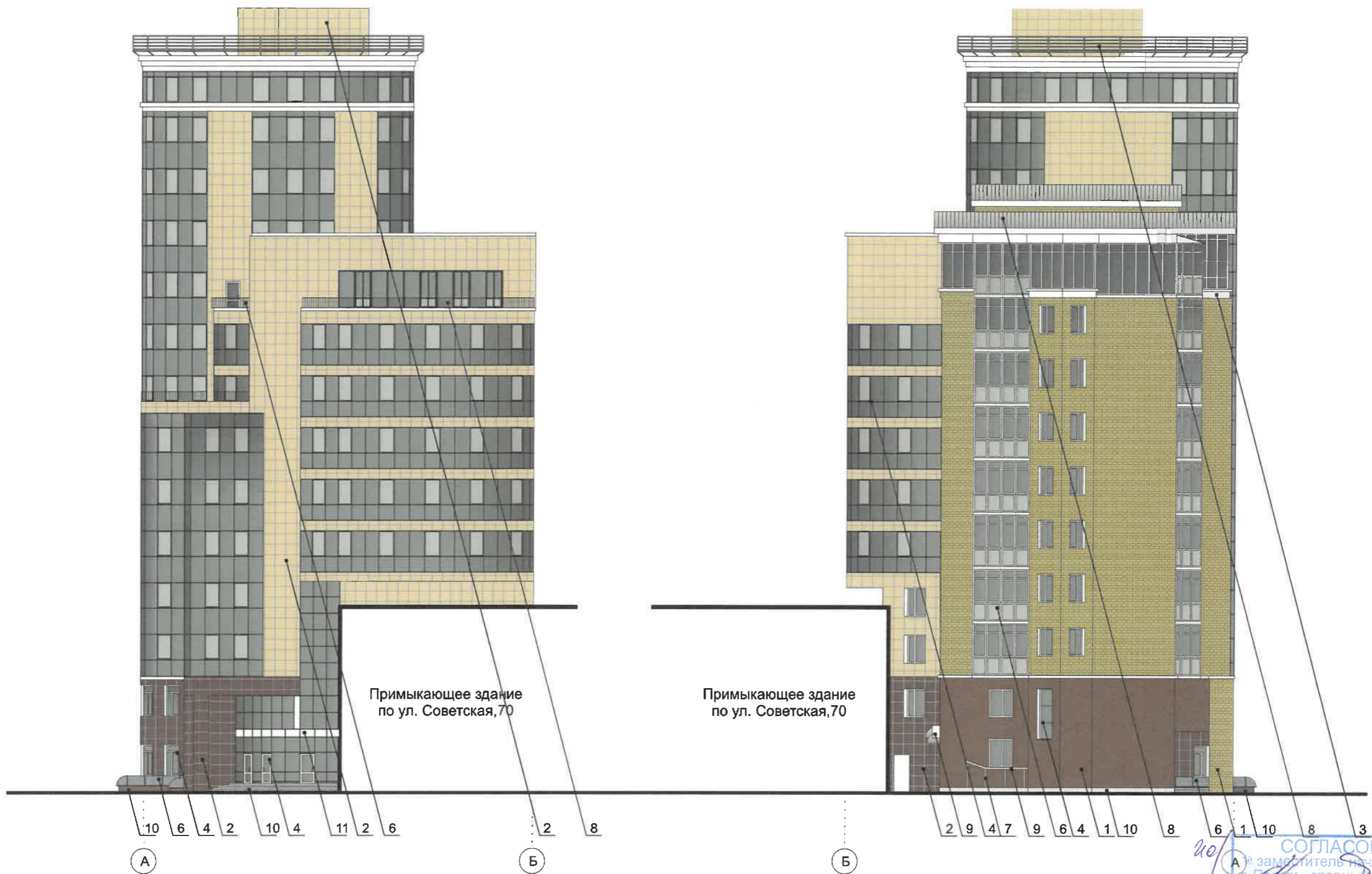

Примыкающее здание по ул. Советская, 70

Примыкающее здание по ул. Советская, 70

СОГЛАСОВАНО
 зам. заместитель начальника ДГА
 г. Пермь - главный архитектор
 И.Ю. Лапшин
 20 23 г.
Карасел СВ

Условные обозначения:

- 1 - выноска и номер позиции согласно Ведомости отделки фасадов на листе 1
- ① - условная координатная ось

Условия устройства и переустройства входных групп см. лист 4
 Условия размещения дополнительного оборудования см. лист 6

						12-2023-КП			
						Колерный паспорт объекта капитального строительства по ул. Осинская, 8 в Ленинском районе города Перми			
Изм.	Кол.уч	Лист	Недок.	Подпись	Дата	Многоквартирный дом	Стадия	Лист	Листов
Выполнил	Корелина В.В.			<i>[Signature]</i>	12.23		П	5	
						Главный фасад. Боковой фасад.		Корелина В.В.	



Примечание:

1. Согласно с постановлению Правительства Пермского края от 08.10.2014 N 1139-п "Об утверждении зон охраны объектов культурного наследия, расположенных на территории Ленинского района г. Перми, центр ("Эспланада и Черный рынок)" запрещается размещение на фасадах антенн, наружных блоков вентиляции и кондиционирования, вентиляционных труб, элементов систем газоснабжения и других технологических элементов зданий и сооружений. Антенны, наружные блоки вентиляции и кондиционирования, вентиляционные трубы, элементы системы газоснабжения и другие технологические элементы зданий и сооружений могут размещаться на кровле объектов капитального строительства компактными упорядоченными группами с использованием единой несущей основы, в том числе с устройством ограждения, а также на фасадах, не обращенных к историческим линиям застройки и не примыкающих к ним.
2. Размещение дополнительного оборудования не должно нарушать законные интересы собственников жилых помещений в непосредственной близости с оборудованием.
3. Рекомендуется наружные системы кондиционирования устанавливать: у жилых помещений - за счет внутреннего пространства балкона/лоджии, у нежилых – за счет пространства помещений.
4. В соответствии со статьей 36 Жилищного кодекса Российской Федерации решение о возможности или невозможности размещения наружных блоков кондиционеров на фасадах многоквартирного дома может быть принято на общем собрании собственников помещений данного многоквартирного дома.
5. В случае принятия положительного решения о размещении наружных блоков кондиционеров на фасадах многоквартирного дома рекомендуется внешние блоки кондиционирования закрывать маскирующими ограждениями (экраны, решетки) в цвет фасада.

Условные обозначения:

- 1 - выноска и номер позиции согласно Ведомости отделки фасадов на листе 1
- ① - условная координатная ось

СОГЛАСОВАНО
 14 заместитель начальника ДГА
 г. Пермь - главный архитектор
 Д.К. Лапшин
 2023 г.
Карасева

						12-2023-КП			
						Колерный паспорт объекта капитального строительства по ул. Осинская, 8 в Ленинском районе города Перми			
Изм.	Кол.уч	Лист	№ док.	Подпись	Дата	Многоквартирный дом	Стадия	Лист	Листов
Выполнил	Корелина В.В.			<i>Корелина В.В.</i>	12.23		П	6	
						Дворовой фасад	Корелина В.В.		





Управление архитектуры и городского дизайна
ДГА администрации г.Перми

СООТВЕТСТВУЕТ АРХИТЕКТУРНОМУ
ОБЛИКУ ГОРОДА ПЕРМИ

Карасев С.А. « 08.12.2023 »

Условные обозначения

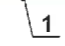
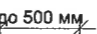
-  - ось размещения объектов
-  - место допустимого размещения средств размещения информации
-  - выноска и номер позиции согласно Ведомости средств размещения информации, рекламных конструкций на листе 8
-  - высота допустимого места размещения информации

Размещаемые вывески

420 мм



ЭСТЕТ

400 мм

**ЦЕНТР СТОМАТОЛОГИИ
И ИМПЛАНТАЦИИ**

600 мм



DJR

1000 мм

1200 мм

						12-2023-КП			
						Коперный паспорт объекта капитального строительства по ул. Осинская, 8 в Ленинском районе города Перми			
Изм.	Кол.уч	Лист	№док	Подпись	Дата	Многоквартирный дом	Стадия	Лист	Листов
Выполнил	Корелина В.В.				12.23		П	7	
						Размещение средств размещения информации, рекламных конструкций	Корелина В.В.		

Схемы компоновки объемных букв и/или логотипов, относительно оси и места размещения средств размещения информации (поз.1)

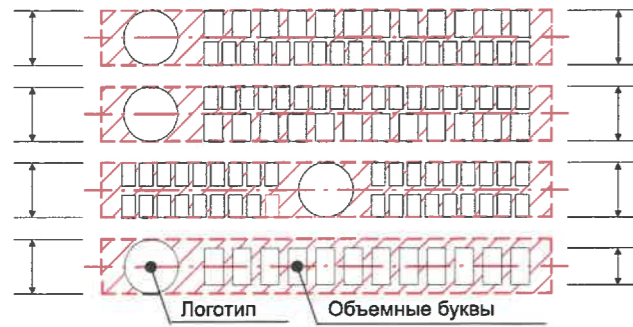

Пример панель-кронштейна

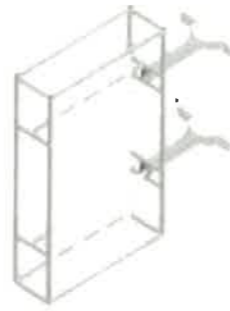

Ведомость средств размещения информации, рекламных конструкций

ПОЗ.	Тип объекта, материал, способы крепления	Цвет (с указанием RAL)	Наличие подсветки
1	Вывеска - объемные буквы и/или логотипы без подложки на металлических направляющих в цвет фасада на стене здания. Металл, пластик, пленки.	Фирменные цвета	Внешняя или внутренняя, светодиодами
2	Вывеска - объемные буквы и /или логотипы без подложки на металлических направляющих на остеклении витрины. Металл, пластик, пленки.	Фирменные цвета	Внешняя или внутренняя, светодиодами
3	Панель-кронштейн. Металл, пластик, пленки.	Фирменные цвета	Внешняя или внутренняя, светодиодами
4	Информация – не сплошная пленочная аппликация в виде текста или контурного изображения на стекле. Площадь выклейки – не более 30% от площади одного поля остекления. Самоклеющиеся пленки по стеклу или вывеска – панно (постер или световой короб), размещенное в оконном проеме за стеклом. Площадь панно – не более 50% от площади одного поля остекления. Металл, пластик, пленки	Фирменные цвета	Возможна внутренняя подсветка для панно
5	Информационная табличка (режимник). Одиночная (500x700) или модульная. Оргстекло, пластик, металл.	Фирменные цвета	Без подсветки
6	Указатели с наименованием улицы и номера дома (здания) (600x300 мм). Выполнены из оргстекла, пластика, металла.	Синий R-(0) G-(20) B-(120), белый	Возможна подсветка

Пояснительная записка.

- В соответствии с постановлением Правительства Пермского края от 08.10.2014 N 1139-п "Об утверждении зон охраны объектов культурного наследия, расположенных на территории Ленинского района г. Перми, центр ("Эспланада и Черный рынок") размещение: рекламных конструкций и вывесок на фасадах, расположенных вдоль исторических линий застройки, а также боковых фасадах, примыкающих к историческим линиям застройки, кровлях таких зданий, выполняется в соответствии с паспортами внешнего облика объектов капитального строительства, утвержденными органом местного самоуправления в установленном порядке.
Запрещается:
- размещение рекламных конструкций и вывесок с размером информационного поля, превышающим 1,2 м по короткой стороне или 1,8 метра по длинной стороне, за исключением вывесок в виде отдельных накладных букв без использования подложки, размещаемых на фасадах;
- размещение на фасадах рекламных конструкций и вывесок, совокупная площадь которых превышает 5% площади фасада;
- размещение рекламных конструкций и вывесок, перекрывающих архитектурные элементы фасадов зданий
- Места размещения информации располагаются относительно условной прямой линии – единой горизонтальной оси. Местоположение оси на фасаде определяется как половина расстояния между верхним и нижним архитектурным элементом (окна, наличники, карниз, фриз и др.), выделяющимся (западающим, выступающим) из плоскости стены.
- Размещение вывесок и рекламных конструкций должно осуществляться в границах места допустимого размещения средств размещения информации, рекламных конструкций, установленных данным колерным паспортом объектом капитального строительства.
- Размещение вывесок по отношению друг к другу, их конфигурация, наполненность информацией должны соответствовать Стандартным требованиям к вывескам, их размещению и эксплуатации (далее - Стандартные требования), утвержденным Решением Пермской городской Думы от 15.12.2020 №277.
- В случае, если планируемые к размещению вывески не соответствуют типу и местам размещения средства размещения информации, рекламных конструкций колерного паспорта, требуется внесение изменений в настоящий колерный паспорт.
- Максимальный размер информационных табличек – 0,5 м x 0,7 м (пункт 2.13 Стандартных требований).
- Узел крепления каждого типа объекта информации разрабатывается отдельным рабочим проектом.
- В случае возникновения спорных ситуаций с другими организациями в отношении мест размещения вывесок, расположенных не в границах занимаемого помещения, регулирование конфликта и окончательное решение по размещению вывесок той или иной претендующей организации принимает владелец данного объекта.
- В случае возникновения спорных ситуаций с другими организациями в отношении мест размещения нестандартных вывесок, расположенных не в границах занимаемого помещения, регулирование конфликта и окончательное решение по размещению вывесок той или иной претендующей организации в соответствии с положениями Жилищного кодекса Российской Федерации должно приниматься на собрании собственников помещений в многоквартирном доме.
- Размещение вывесок, перекрывающих оконные проемы, а также расположенных на балконах зданий и сооружений должно быть согласовано с собственниками помещений, к которым относится балкон и данный оконный проем.
- В случае возникновения спорных ситуаций в отношении места размещения информационной конструкции на парапете кровли/кровле/стене у кровли, регулирование конфликта и окончательное решение по размещению информационной конструкции должно приниматься на собрании собственников помещений в многоквартирном доме в соответствии с положениями Жилищного кодекса Российской Федерации.

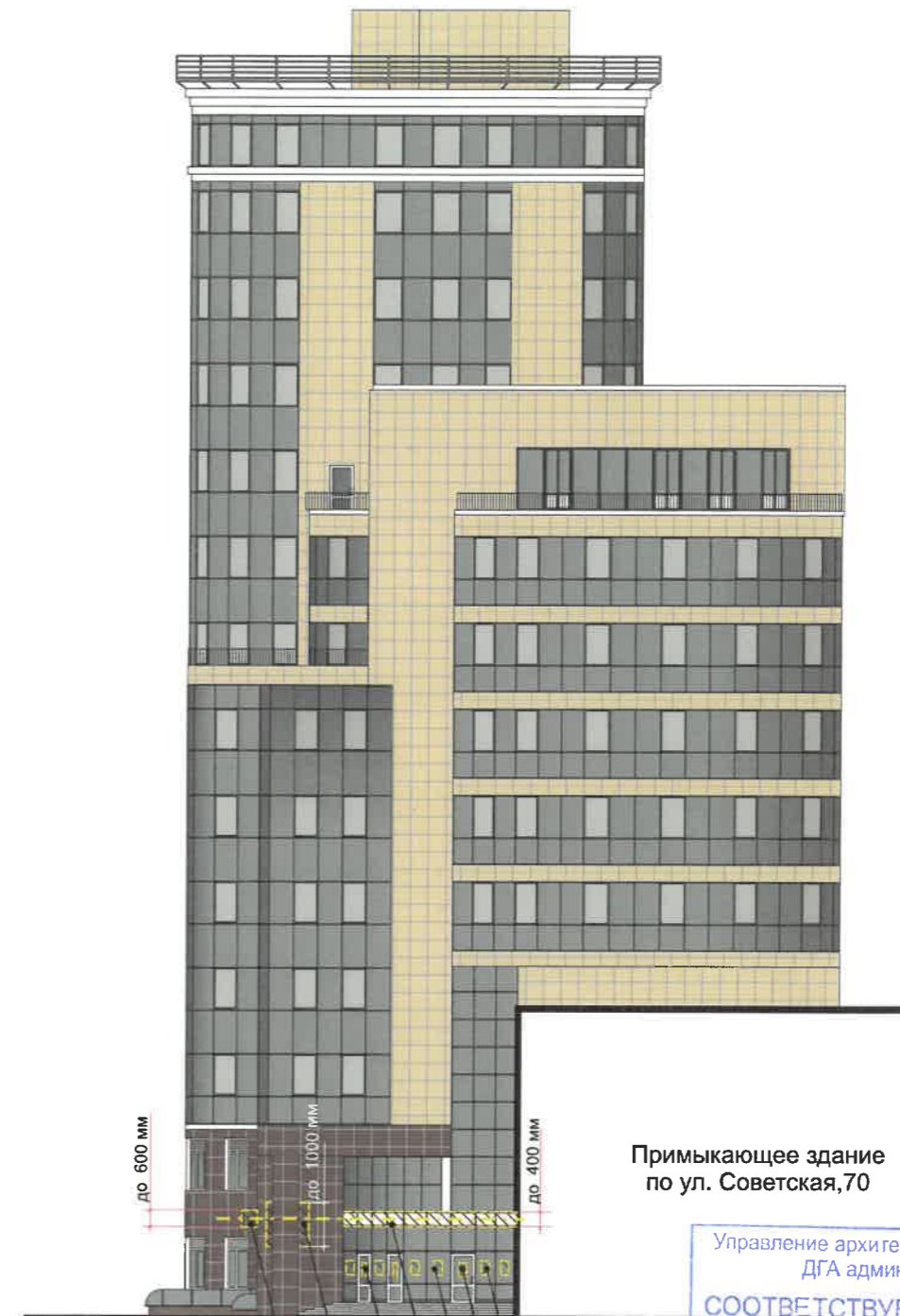

Условные обозначения

- ось размещения объектов
- место допустимого размещения средств размещения информации
- выноска и номер позиции согласно Ведомости средств размещения информации, рекламных конструкций
- высота допустимого места размещения информации

Примыкающее здание по ул. Советская, 70

Управление архитектуры и городского дизайна
ДГА администрации г.Перми
СООТВЕТСТВУЕТ АРХИТЕКТУРНОМУ
ОБЛИКУ ГОРОДА ПЕРМИ
« 08 / 12 / 2023 »
Подпись: Карасев С.А.

						122023-КП		
						Колерный паспорт объекта капитального строительства по ул. Осинская, 8 в Ленинском районе города Перми		
Изм.	Кол.уч	Лист	№ док	Подпись	Дата			
Выполнил	Корелина В.В.				12.23			
						Многоквартирный дом		
						Стадия	Лист	Листов
						П	8	
						Размещение средств размещения информации, рекламных конструкций		
						Корелина В.В.		

позиция ведомости отделки фасадов	RAL 1001	C:	0	
		M:	20	
		Y:	50	
		K:	20	
		R:	209	
		B:	138	
2				

позиция ведомости отделки фасадов	RAL 9010	C:	0	
		M:	0	
		Y:	5	
		K:	0	
		R:	247	
		B:	239	
4, 5, 7				

позиция ведомости отделки фасадов	RAL 3009	C:	5	
		M:	90	
		Y:	100	
		K:	80	
		R:	112	
		B:	49	
2				

позиция ведомости отделки фасадов	RAL 7043	C:	30	
		M:	10	
		Y:	20	
		K:	80	
		R:	78	
		B:	81	
5, 9				

позиция ведомости отделки фасадов	RAL 7040	C:	20	
		M:	5	
		Y:	10	
		K:	40	
		R:	157	
		B:	166	
5, 7, 8, 10				

позиция ведомости отделки фасадов	RAL 9011	C:	100	
		M:	100	
		Y:	100	
		K:	80	
		R:	41	
		B:	47	
5, 8				

СОГЛАСОВАНО
1^й заместитель начальника ДГА
г. Пермь - главный архитектор
И.О. Лалшин
20.12.23г.

Координаты цветов в RAL приведены с сайта <http://colorscheme.ru/>

						12-2023-КП			
						Колерный паспорт объекта капитального строительства по ул. Осинская, 8 в Ленинском районе города Перми			
Изм.	Кол.уч	Лист	Недок.	Подпись	Дата	Многоквартирный дом	Стадия	Лист	Листов
Выполнил				Корелина В.В.	12.23		П	9	
						Эталоны колеров	Корелина В.В.		