

ООО "ПроектКадстрСистем"

№059-22-01-26-28/05 12.02.2024

**ПАСПОРТ ВНЕШНЕГО ОБЛИКА ОБЪЕКТА КАПИТАЛЬНОГО СТРОИТЕЛЬСТВА  
(КОЛЕРНЫЙ ПАСПОРТ)**

АДРЕС ОБЪЕКТА: г. Пермь, административный район Кировский,  
улица Маршала Рыбалко, здание №105

ПР.2023.09.1679-ПФ

ПЕРМЬ 2024 г.

Ведомость чертежей

ЛИСТ	НАИМЕНОВАНИЕ	ПРИМЕЧАНИЯ
1-2	Общие данные	
3	Существующее состояние фасадов	
4	Главный фасад	
5	Дворовой фасад	
6	Боковые фасады	
7-8	Размещение средств размещения информации, рекламных конструкций	
9	Эталоны колеров	

Ведомость отделки фасадов

ПОЗ.	ЭЛЕМЕНТ ФАСАДА	ЭТАЛОН ЦВЕТА	ОБОЗНАЧ.	ВИД ОТДЕЛКИ	ПРИМ.
1	Поле стены (тип 1)		RAL 1019	Композитные панели	
2	Поле стены (тип 2)		RAL 060 60 20, RAL 110 80 10	Штукатурка, окраска фасадной краской	
3	Эвакуац. лестница, водостоки		RAL 7004, RAL 9016	Металл, окраска	
4	Дверной блок (тип 1)		RAL 9016, RAL 7038	ПВХ, двухкамерный стеклопакет	
5	Дверной блок (тип 2)		RAL 7004	Металл, окраска	
6	Покрытие крыши, ограждения крыши		RAL 7004	Металл, окраска	
7	Витраж		RAL 9016	ПВХ, двухкамерный стеклопакет	
8	Ограждения		RAL 7004	Металл, окраска	
9	Площадки, ступени, пандусы		RAL 7004	Бетон, окраска	
10	Цоколь		RAL 7032	Каменная крошка	
11	Площадка разгрузки		RAL 7004	Металл, окраска	
12	Козырёк		RAL 7004, RAL 9016	Металл, железобетон, окраска	
13	Переплёты окон, остекления балконов		RAL 9016	ПВХ, двухкамерный стеклопакет	
14	Кровля пристроя		RAL 3009	Металл, окраска	
15	Трубы вентиляции, слуховые окна		RAL 7004, RAL 9016	Металл, окраска, штукатурка, композитные панели	
16	Ограждения балконов		RAL 9016	Алюминиевые панели	
17	Поясок		RAL 9016	Штукатурка, окраска фасадной краской	

Пояснительная записка

Объект капитального строительства - одноэтажное здание с помещениями общественного назначения по адресу: г. Пермь, административный район Кировский, улица Маршала Рыбалко, здание №105.

Год постройки и ввода в эксплуатацию: 1962;  
В плане здание: прямоугольной конфигурации;  
Фасады: силикатный кирпич;  
Кровля: скатная, вальцевая черепица;

Ранее согласованные колерные паспорта: СЭД 059-22-01-40-3953 от 08.11.2018, СЭД 059-22-01-26-2732 от 16.06.2021;

Нахождение в зоне объектов культурного наследия: рассматриваемый объект не располагается в зоне объектов культурного наследия;

Настоящим колерным паспортом:  
Вносятся изменения в ранее согласованный колерный паспорт СЭД 059-22-01-26-2732 от 16.06.2021 в части изменения материалов отделки, а так же размещения средств размещения информации и рекламных конструкций.

Раздел "Архитектурно-художественная подсветка" настоящим колерным паспортом не разрабатывается. Освещение фасада осуществляется за счет свечения окон и вывесок.

В соответствии с Градостроительным кодексом Российской Федерации, решением Пермской городской Думы от 15.12.2020 № 277 "Об утверждении Правил благоустройства территории города Перми" и постановлением администрации города Перми от 22.02.2017 № 130 "Об утверждении формы и Порядка согласования паспорта внешнего облика объекта капитального строительства (колерного паспорта)" колерные паспорта не являются разрешительной документацией на строительство, реконструкцию объекта капитального строительства, не являются правовым основанием на устройство пристроек, навесов, козырьков и других архитектурных элементов объекта капитального строительства;

Предметом согласования данного колерного паспорта являются: принятые цветовые решения элементов фасада, применяемые материалы существующего объекта недвижимости, а также определение возможных типов размещения средств размещения информации на нем. Средства размещения информации, рекламные конструкции, не соответствующие типу и местам их возможного размещения, предусмотренные данным колерным паспортом или Стандартным требованиям (Решения Пермской городской Думы № 277 от 15.12.2020), подлежат демонтажу.

**СОГЛАСОВАНО**  
1<sup>й</sup> заместитель начальника ДГА  
г. Перми - главный архитектор  
Д.Ю. Лапшин  
03 2024 г.

Согласовано

Взам. инв. N

Подпись и дата

Инв. №подл.

						ПР.2023.09.1679-ПФ				
						Колерный паспорт объекта капитального строительства по ул. Маршала Рыбалко №105, Кировского района г. Перми.				
Изм.	Кол. уч.	Лист	№ док.	Подпись	Дата	Многоквартирный дом с помещениями общественного назначения	Стадия	Лист	Листов	
							П	1	9	
ГАП		Зинчук Е.С.			02.24		Общие данные	ООО «ПРОЕКТАКАСТРСИСТЕМ»		
Н.контроль		Белошейкина Ю.И.			02.24					
Проверил		Белошейкина Ю.И.			02.24					
Разработал		Бармина Ю.С.			02.24					

Копировал

Формат А3

**Инструкция о порядке производства работ, связанных с окраской фасадов и всех наружных частей зданий, сооружений, строений, расположенных на территории города Перми**

- Окраска (отделка) фасадов и всех наружных частей зданий, сооружений, строений, расположенных на территории города Перми, может производиться лишь на основании паспорта внешнего облика объекта капитального строительства (колерного паспорта), согласованного с департаментом градостроительства и архитектуры администрации г. Перми (далее - ДГА).  
До начала процесса окраски (отделки) здания или какого-либо сооружения должны быть произведены работы по капитальному ремонту всех без исключения его наружных частей, подлежащих окраске.
- До начала ремонта зданий, имеющих газосветовую рекламу, сообщить рекламораспространителю о предстоящих работах на фасаде здания с целью сохранения вывесок либо их демонтажа.
- Полуразрушенные и разрушенные архитектурные художественно-скульптурные элементы фасада: карнизы, фризы, колонны, пилястры, сандрики, кронштейны, обрамления проемов, различные лепные украшения, барельефы, мозаика, художественная роспись и т.п. подлежат обязательному восстановлению в своем первоначальном виде.  
Категорически запрещается производить окраску здания без предварительного восстановления указанных элементов декора фасада.
- Металлические поверхности отдельных элементов фасада: чугунные решетки, ограждения балконов и лестниц, элементы входных групп, двери, кронштейны и прочие архитектурно-художественные элементы фасада перед окраской очищаются от грязи, ржавчины, старой краски и покрываются вновь атмосферостойкой краской для металлических поверхностей.
- В соответствии с выданными образцами цвета (колерами) на окраску (отделку) здания организация, производящая ремонт здания, составляет пробные образцы цвета, которые наносятся на подготовленную для покраски поверхность стены в уровне 1-го этажа здания (не выше 1,5 метров от земли).
- Проверку и согласование пробного образца цвета (выкрас колера) производит уполномоченный представитель ДГА. Без указанных проверки и согласования производить окраску (отделку) фасадов здания категорически запрещается.
- Домоуправления, организации и учреждения, производящие окраску (отделку) и связанный с ней ремонт фасадов здания, несут ответственность за выполнение настоящей инструкции и могут быть привлечены к административной ответственности за ее нарушение в соответствии со статьей 6.8.2 "Нарушение требований к внешнему виду фасадов зданий, строений, сооружений" Закона Пермского края от 06.04.2015 № 460-ПК "Об административных правонарушениях в Пермском крае".
- По всем вопросам, связанным с производством работ, необходимо обращаться в ДГА по адресу: г.Пермь, ул.Сибирская, 15, каб.315, тел. 212-76-98.

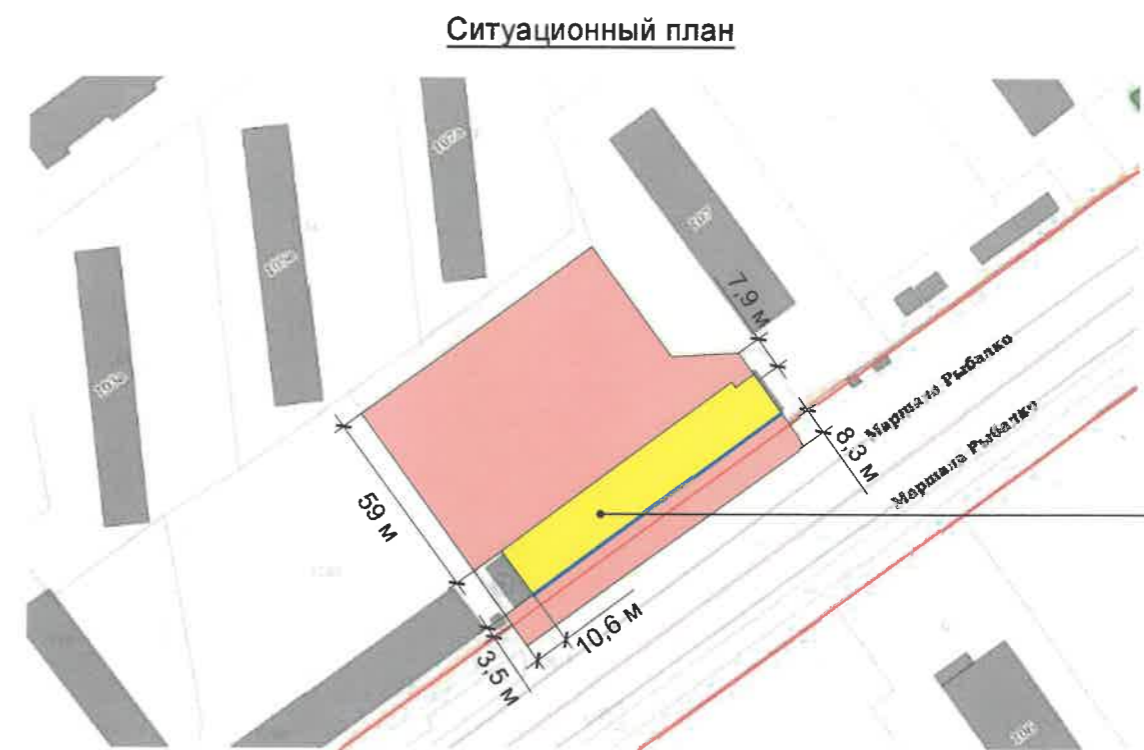

**Условные обозначения**

- Многоквартирный жилой дом со встроенными помещениями общественного назначения по ул. Маршала Рыбалко №105, Кировского района г. Перми
- Фасады с местами размещения средств информации, рекламных конструкций
- Красные линии
- Земельный участок, кадастровый номер участка 59:01:1713331:81

**Ведомость ссылочных и прилагаемых документов**

ОБОЗНАЧЕНИЕ	НАИМЕНОВАНИЕ	ПРИМЕЧАНИЯ
	<u>Ссылочные документы</u>	
Решение Пермской городской Думы от 15.12.2020 №277	"Об утверждении Правил благоустройства территории города Перми"	
Постановление администрации г.Перми от 22.02.2017 №130	"Об утверждении формы и Порядка согласования паспорта внешнего облика капитального (колерного паспорта)"	
№059-22-01-26-2732 от 16.06.2021	Паспорт внешнего облика объекта капитального строительства по ул. Маршала Рыбалко, 105, Кировского района г. Пермь 04-20-МР105	Согласован 01.07.2021
№059-22-01-40-3953 от 08.11.2018	Колерный паспорт по ул. Маршала Рыбалко, 105, Кировского района г. Пермь 105-11-2018-МР	Согласован 19.11.2018

						ПР.2023.09.1679-ПФ			
						Колерный паспорт объекта капитального строительства по ул. Маршала Рыбалко №105, Кировского района г. Перми.			
Изм.	Кол. уч	Лист	№ док.	Подпись	Дата	Многоквартирный дом с помещениями общественного назначения	Стадия	Лист	Листов
					02.24		П	2	9
					02.24				
					02.24				
						Общие данные	ООО «ПРОЕКТАКАСТРСИСТЕМ»		

Копировал

Формат А3

Согласовано

Взам. инв. N

Подпись и дата

Инв. №подл.

Главный фасад  
Дата съемки: 04.02.2024



Боковой фасад  
Дата съемки: 04.02.2024



Боковой фасад  
Дата съемки: 04.02.2024



Дворовой фасад  
Дата съемки: 04.02.2024



						ПР.2023.09.1679-ПФ			
						Колерный паспорт объекта капитального строительства по ул. Маршала Рыбалко №105, Кировского района г. Перми.			
Изм.	Кол. уч	Лист	№ док.	Подпись	Дата	Многоквартирный дом с помещениями общественного назначения	Стадия	Лист	Листов
ГАП		Зинчук Е.С.		<i>Е.С. Зинчук</i>	02.24		П	3	9
Н.контроль		Белошейкина Ю.И.		<i>Ю.И. Белошейкина</i>	02.24				
Проверил		Белошейкина Ю.И.		<i>Ю.И. Белошейкина</i>	02.24				
Разработал		Бармина Ю.С.		<i>Ю.С. Бармина</i>	02.24	Существующее состояние фасадов	ООО «ПРОЕКТКАДАСТРСИСТЕМ»		



**Примечание:**

1. В случае, если наружные лестницы при дополнительно устроенных входах в общественные помещения здания выходят за границы предоставленного земельного участка и красные линии квартала, то устройство дополнительных или переустройство существующих входных требует получения разрешения в установленном порядке.
2. Требования к входным группам установлены пунктов городской Думы от 15.12.2020 № 277.
3. При размещении новой входной группы, изменении входной группы при проведении реконструкции капитального ремонта здания, строения, сооружения требуется разработка проекта колерного паспорта.
4. Размещение входных групп, расположенных в границах территорий достопримечательных мест на территории города Перми, должно соответствовать требованиям, установленным органом охраны объектов культурного наследия.
5. Требования к входным группам, расположенным в границах территорий общего пользования, за исключением входных групп, расположенных в границах территорий достопримечательных мест:
  - архитектурные элементы входных групп (крыльца, входная площадка, пандусы или подземные устройства для маломобильных групп населения) должны быть выполнены параллельно фасаду здания, строения, сооружения на расстоянии не более чем 1,5 м от фасада здания, строения, сооружения и при условии сохранения ширины пешеходной зоны (тротуара) не менее 2 м;
  - размер входной площадки - 1,5 м x 1,85 м;
  - входная группа (прямик) в подвальное или полуподвальное помещение должна быть выполнена параллельно фасаду здания, строения, сооружения с лестницей на расстоянии не более чем 1,5 м от фасада здания, строения, сооружения. По периметру входной группы (прямика) устраивается парапет высотой не более 0,5 м, над входной группой (прямиком) устанавливается козырёк с водоотводом;
  - на высоте более 0,72 м от уровня земли входная группа должна быть выполнена за счет внутреннего пространства здания, строения, сооружения.
6. Ступени и входная площадка входных групп должны иметь противоскользящее покрытие или полосы.
7. На одном из торцов входной площадки может быть предусмотрен пандус или подъемное устройство для маломобильных групп населения.
8. Наружная кнопка вызывного устройства должна быть размещена в начале заезда на пандус или при входе на подъемное устройство для маломобильных групп населения.
9. Глухие экраны ограждений балконов, лоджий (из профилированного металлического листа, алюминиевых композитных панелей и т.д.) по высоте должны быть не более первоначальной исторической высоты ограждения балкона (лоджии). Нормативную высоту ограждения 1,2 метра следует обеспечивать за счет применения не сплошных элементов ограждения (металлические решетки, перила).

**Условные обозначения**

- 1 - Выноска и номер позиции согласно Ведомости отделки фасадов на листе 1

**СОГЛАСОВАНО**  
 1<sup>й</sup> заместитель начальника ДГА  
 г. Перми - главный архитектор  
 Д.Ю. Лапшин  
 « 01 » / 03 / 2024 г.

						ПР.2023.09.1679-ПФ			
						Колерный паспорт объекта капитального строительства по ул. Маршала Рыбалко №105, Кировского района г. Перми.			
Изм.	Кол. уч.	Лист	№ док.	Подпись	Дата	Многоквартирный дом с помещениями общественного назначения	Стадия	Лист	Листов
ГАП		Зинчук Е.С.		<i>[Подпись]</i>	02.24		П	4	9
Н.контроль		Белошейкина Ю.И.		<i>[Подпись]</i>	02.24				
Проверил		Белошейкина Ю.И.		<i>[Подпись]</i>	02.24				
Разработал		Бармина Ю.С.		<i>[Подпись]</i>	02.24	Главный фасад	ООО «ПРОЕКТАДАСТРСИСТЕМ»		

Согласовано

Взам.инв. N

Подпись и дата

Имя, Иподл.



СОГЛАСОВАНО  
 1д заместитель начальника ДГА  
 г. Перми - главный архитектор  
 Д.Ю. Лапшин  
 « 01 » 03 20 24 г.

Условные обозначения

1 - Выноска и номер позиции согласно Ведомости отделки фасадов на листе 1

Примечание:

Размещение дополнительного оборудования, кондиционеры, вентиляция на фасаде здания не предусматриваются.

						ПР.2023.09.1679-ПФ			
						Колерный паспорт объекта капитального строительства по ул. Маршала Рыбалко №105, Кировского района г. Перми.			
Изм.	Кол. уч	Лист	№ док.	Подпись	Дата	Многоквартирный дом с помещениями общественного назначения	Стадия	Лист	Листов
ГАП		Зинчук Е.С.		<i>[Signature]</i>	02.24		П	5	9
Н.контроль		Белошейкина Ю.И.		<i>[Signature]</i>	02.24				
Проверил		Белошейкина Ю.И.		<i>[Signature]</i>	02.24				
Разработал		Бармина Ю.С.		<i>[Signature]</i>	02.24	Дворовой фасад	ООО «ПРОЕКТАКАСТРСИСТЕМ»		

Согласовано

Взам.инв. N

Подпись и дата

Инв.Игодл.

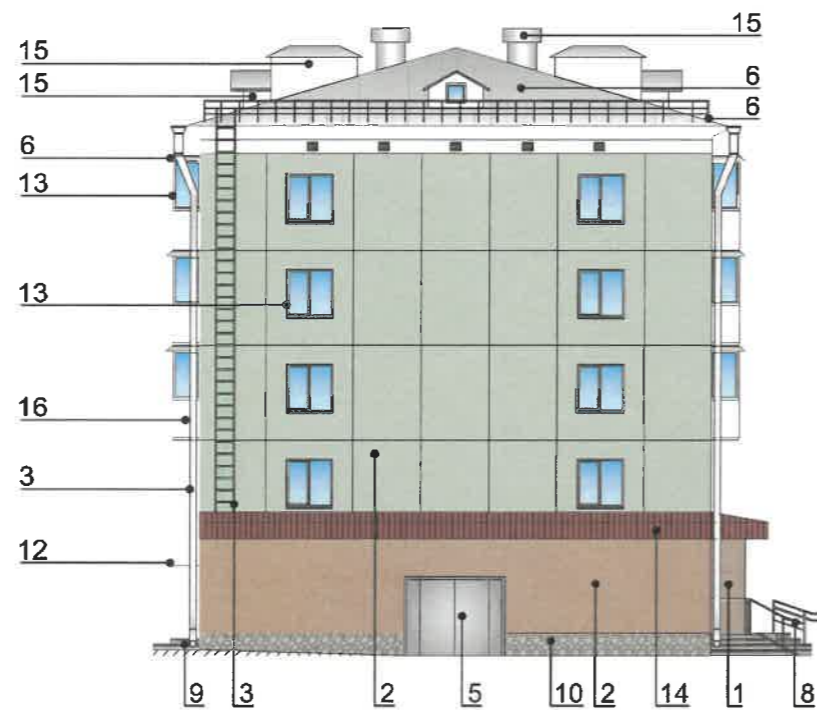

СОГЛАСОВАНО  
1<sup>й</sup> заместитель начальника ДГА  
г. Перми - главный архитектор  
Д.Ю. Лапшин  
« 03 / 03 » 20 24 г.

Условные обозначения

1 - Выноска и номер позиции согласно Ведомости отделки фасадов на листе 1

Примечание:

1. Условия устройства и переустройства входных групп см.лист 4
2. Условия размещения дополнительного оборудования см.лист 5

						ПР.2023.09.1679-ПФ			
						Коперный паспорт объекта капитального строительства по ул. Маршала Рыбалко №105, Кировского района г. Перми.			
Изм.	Кол. уч	Лист	№ док.	Подпись	Дата	Многоквартирный дом с помещениями общественного назначения	Стадия	Лист	Листов
ГАП		Зинчук Е.С.		<i>[Signature]</i>	02.24		П	6	9
Н.контроль		Белошейкина Ю.И.		<i>[Signature]</i>	02.24				
Проверил		Белошейкина Ю.И.		<i>[Signature]</i>	02.24				
Разработал		Бармина Ю.С.		<i>[Signature]</i>	02.24	Боковые фасады	ООО «ПРОЕКТАДАСТРСИСТЕМ»		

Главный фасад



Схема компоновки объемных букв и/или логотипов, относительно оси и места размещения средств размещения информации

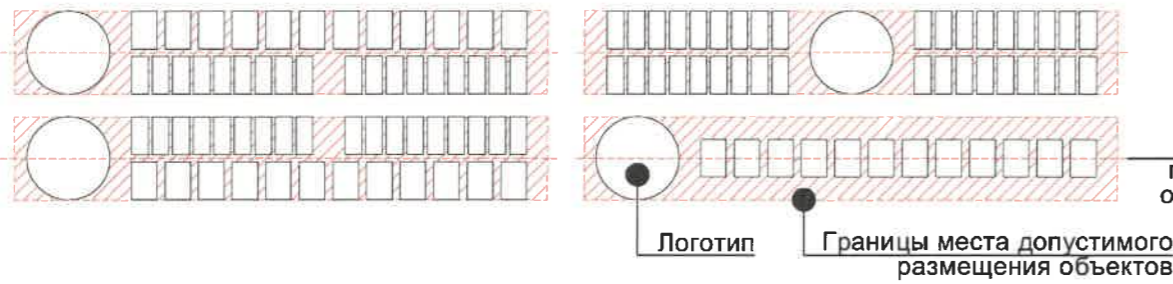

Ведомость средств размещения информации, рекламных конструкций

ПОЗ.	Тип объекта, материал, способы крепления	Цвет (с указанием RAL)	Наличие подсветки
1	Вывеска - объемные буквы и /или логотипы без подложки на металлических направляющих в цвет кровли пристроя. Металл, пластик, пленки	Фирменные цвета	Внешняя или внутренняя светодиодами
2	Указатель с наименованием улицы и номером дома (здания) (пункт 11.4.2 решения Пермской городской Думы от 15.12.2020 № 277). Пластик, металл	Синий R-(0) G-(20) B-(120); белый	Возможна внутренняя подсветка
3	Панель-кронштейн. Оргстекло, пластик, металл, пленка	Фирменные цвета	Внешняя или внутренняя светодиодами
4	Вывеска в виде сплошной панели (высотой не более половины высоты одного остекления витрины, витража, оконного блока шириной, не более половины ширины одного остекления витрины, витража, оконного блока) путем крепления такой панели подвесами к верхней части проема витрины, витража, оконного блока (например, на тросах) с отступом от остекления не менее чем на 0,15 м. Металл, пластик, пленки.	Фирменные цвета	Внешняя или внутренняя светодиодами
5	Информационная табличка (режимник). Одиночная или модульная (500x700). Оргстекло, пластик, металл, выклейки	Одиночная: фирменные цвета Модульная: фон - прозрачная основа, текст 50% от фона	Без подсветки
6	Вывеска - объемные буквы и/или логотипы без подложки на металлических направляющих в цвет фасада на стене здания. Металл, пластик, пленки	Фирменные цвета	Без подсветки

Боковой фасад

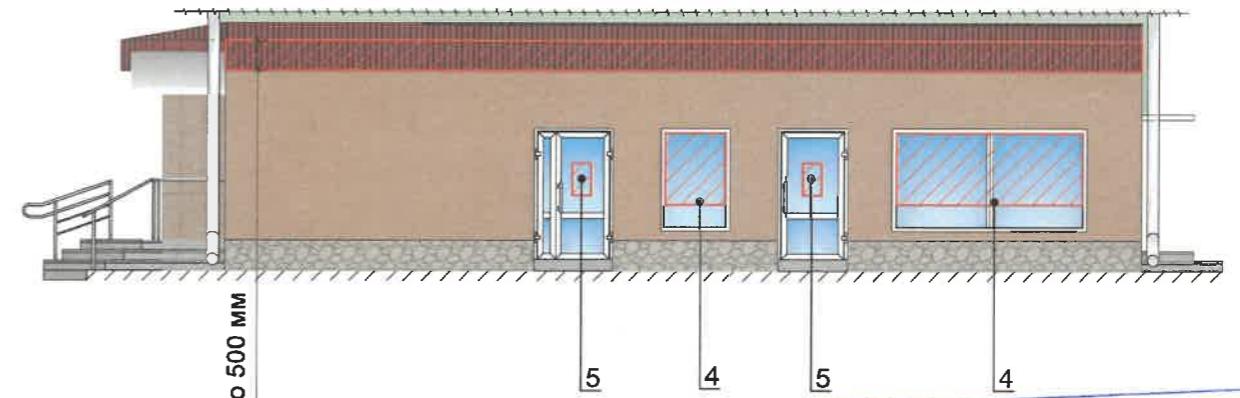

Условные обозначения

- Выноска и номер позиции согласно Ведомости средств размещения информации, рекламных конструкций
- Единая горизонтальная ось средств размещения информации, рекламных конструкций
- Место допустимого размещения средств размещения информации, рекламных конструкций

Управление архитектуры и городского дизайна  
ДГА администрации г.Перми  
**СООТВЕТСТВУЕТ АРХИТЕКТУРНОМУ  
ОБЛИКУ ГОРОДА ПЕРМИ**  
«06.03.2024»  
Подпись: *Караев*

Изм.						PR.2023.09.1679-ПФ			
Кол. уч.						Колерный паспорт объекта капитального строительства по ул. Маршала Рыбалко №105, Кировского района г. Перми.			
Изм.	Кол. уч.	Лист	№ док.	Подпись	Дата	Многоквартирный дом с помещениями общественного назначения	Стадия	Лист	Листов
ГАП	Зинчук Е.С.			<i>Зинчук</i>	02.24		П	7	9
Н.контроль	Белошейкина Ю.И.			<i>Белошейкина</i>	02.24				
Проверил	Белошейкина Ю.И.			<i>Белошейкина</i>	02.24				
Разработал	Бармина Ю.С.			<i>Бармина</i>	02.24	Размещение средств размещения информации, рекламных конструкций	ООО «ПРОЕКТАКАСТРСИСТЕМ»		



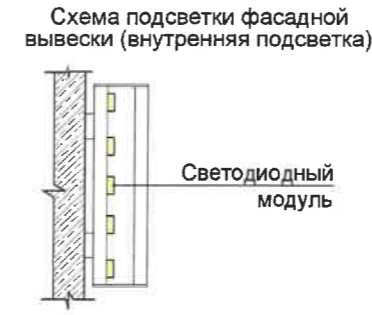
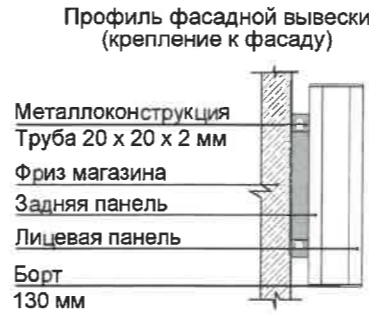
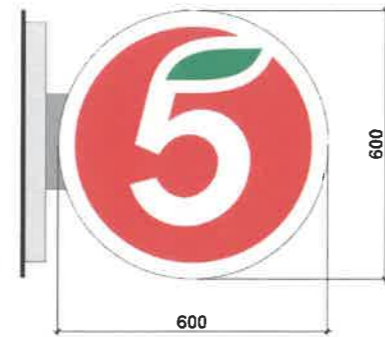
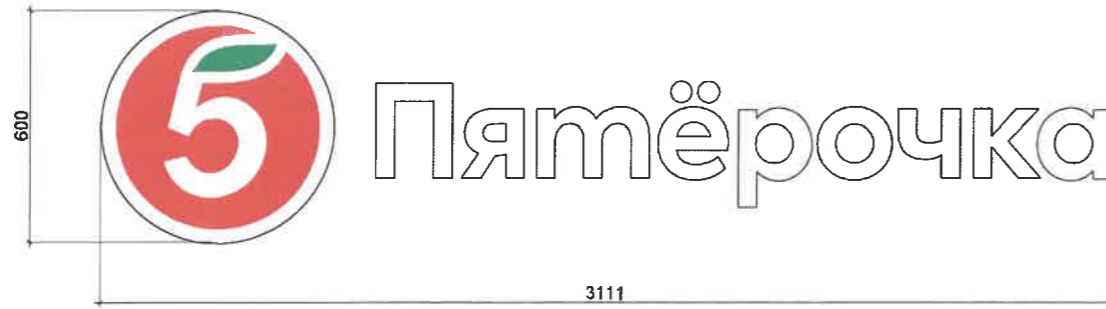

**Описание**  
 Тип конструкции - фасадная вывеска из оргстекла  
 Размер - 600 мм х 3111 мм  
 Основа - несущая металлическая конструкция (труба квадратного сечения 20х20х2 мм)  
 Лицевая часть - оргстекло, бока - оргстекло  
 Подсветка внутренняя - светодиодная  
 Площадь вывески занимает 1,87 м<sup>2</sup>  
 Фирменный шрифт: 5ka Sans Bold  
 Фирменный цвет: буквы - белый, логотип 5 - RGB 235/35/22 (красный)

**Описание**  
 Тип конструкции - фасадная вывеска панель-кронштейн из оргстекла  
 Размер - 600 мм х 600 мм  
 Основа - несущая металлическая конструкция (труба квадратного сечения 20х20х2 мм)  
 Лицевая часть - оргстекло, бока - оргстекло  
 Подсветка внутренняя - светодиодная  
 Площадь вывески занимает 0,36 м<sup>2</sup>  
 Фирменный шрифт: 5ka Sans Bold  
 Фирменный цвет: буквы - белый, логотип 5 - RGB 235/35/22 (красный)

Условия размещения средств размещения информации, рекламных конструкций:

1. Место размещения информации располагаются относительно условной прямой линии - единой горизонтальной оси.  
Местоположение оси на фасаде определяется как половина расстояния между верхним и нижним архитектурным элементом (окна, наличники, карниз, фриз и др.), выделяющимся (западающим, выступающим) из плоскости стены.
2. Размещение вывесок и рекламных конструкций должно осуществляться в границах места допустимого размещения средств размещения информации, рекламных конструкций, установленных данным колерным паспортом объекта капитального строительства.
3. Размещение вывесок по отношению друг к другу, их конфигурация, наполненность информацией должны соответствовать Стандартным требованиям к вывескам, их размещению и эксплуатации (далее - Стандартные требования), утвержденным Решением Пермской городской Думы от 15.12.2020 № 277.
4. В случае, если планируемые к размещению вывески не соответствуют Стандартным требованиям и действующему колерному паспорту, требуется внесение изменений в колерный паспорт путем разработки нового колерного паспорта.
5. Максимальный размер информационных табличек - 0,5 м х 0,7 м (пункт 2.13 Стандартных требований).
6. Узел крепления каждого типа объекта информации разрабатывается отдельным рабочим проектом.
7. В случае размещения рекламной конструкции на фасаде здания, строения, сооружения, такая конструкция должна быть отражена в составе нового колерного паспорта, а ее размещение должно осуществляться в соответствии с действующим порядком установки эксплуатации рекламных конструкций на территории города Перми, утвержденным решением Пермской городской Думы от 27.01.2009 № 11, с последующим получением на установку и эксплуатацию рекламной конструкции в установленном порядке.
8. В случае возникновения спорных ситуаций с другими организациями в отношении мест размещения нестандартных вывесок, расположенных не в границах занимаемого помещения, регулирование конфликта и окончательное решение по размещению вывесок той или иной претендующей организации в соответствии с положениями Жилищного кодекса Российской Федерации должно приниматься на собрании собственников помещений в многоквартирном доме.
9. Размещение вывесок, перекрывающих оконные проемы, а также расположенных на балконах, лоджиях зданий и сооружений должно быть согласовано с собственниками помещений, к которым относится балкон и данный оконный проем.
10. В случае возникновения спорных ситуаций в отношении места размещения информационной конструкции на парапете кровли/кровле/стене у кровли, регулирование конфликта и окончательное решение по размещению информационной конструкции должно приниматься на собрании собственников помещений в многоквартирном доме в соответствии с положениями Жилищного кодекса Российской Федерации.

Управление архитектуры и городского дизайна  
 ДГА администрации г.Перми  
**СООТВЕТСТВУЕТ АРХИТЕКТУРНОМУ  
 ОБЛИКУ ГОРОДА ПЕРМИ**  
 «07» 03 2024  
 Карасева Подпись

Условные обозначения

- 1 - Выноска и номер позиции согласно Ведомости средств размещения информации, рекламных конструкций
- - Единая горизонтальная ось средств размещения информации, рекламных конструкций
- ▨ - Место допустимого размещения средств размещения информации, рекламных конструкций









						ПР.2023.09.1679-ПФ				
						Колерный паспорт объекта капитального строительства по ул. Маршала Рыбалко №105, Кировского района г. Перми.				
Изм.	Кол. уч.	Лист	№ док.	Подпись	Дата	Многоквартирный дом с помещениями общественного назначения	Стадия	Лист	Листов	
							П	8	9	
ГАП		Зинчук Е.С.		<i>Е.С. Зинчук</i>	02.24		Размещение средств размещения информации, рекламных конструкций	ООО «ПРОЕКТАДАСТРСИСТЕМ»		
Н.контроль		Белошейкина Ю.И.		<i>Ю.И. Белошейкина</i>	02.24					
Проверил		Белошейкина Ю.И.		<i>Ю.И. Белошейкина</i>	02.24					
Разработал		Бармина Ю.С.		<i>Ю.С. Бармина</i>	02.24					

Согласовано

Взам. инв. N





Подпись и дата

Инв. Nподл.

Позиция согласно ведомости отделки фасадов  2	Координаты цвета RAL 060 60 20	C:	26		Позиция согласно ведомости отделки фасадов  3, 4, 7, 12, 13, 15, 16, 17	Координаты цвета RAL 9016	C:	3	Позиция согласно ведомости отделки фасадов  10	Координаты цвета RAL 7032	C:	0	
		M:	38				M:	0			M:	0	
		Y:	49				Y:	0			Y:	20	
		K:	16				K:	0			K:	40	
		R:	175				R:	247			R:	185	
		G:	145				G:	251			G:	185	
B:	117	B:	245	B:	168								
Позиция согласно ведомости отделки фасадов  1	Координаты цвета RAL 1019	C:	5		Позиция согласно ведомости отделки фасадов  3, 5, 6, 8, 9, 11, 12, 15	Координаты цвета RAL 7004	C:	0		Координаты цвета RAL 3007	C:	60	
		M:	20				M:	0			M:	100	
		Y:	40				Y:	0			Y:	70	
		K:	40				K:	45			K:	80	
		R:	164				R:	158			R:	64	
		G:	149				G:	160			G:	34	
B:	125	B:	161	B:	37								
Позиция согласно ведомости отделки фасадов  2	Координаты цвета RAL 110 80 10	C:	26		Позиция согласно ведомости отделки фасадов  14	Координаты цвета RAL 3007	C:	60		Координаты цвета RAL 3007	C:	60	
		M:	12				M:	100			M:	100	
		Y:	30				Y:	70			Y:	70	
		K:	2				K:	80			K:	80	
		R:	196				R:	64			R:	64	
		G:	203				G:	34			G:	34	
B:	182	B:	37	B:	37								

**СОГЛАСОВАНО**  
 1<sup>й</sup> заместитель начальника ДГА  
 г. Перми - главный архитектор  
 Д.Ю. Лапшин  
 « 01 » 03 2024 г.

ПРИМЕЧАНИЕ: Цвета в стандарте RAL и цветовой палитре CMYK, RGB приведены с сайта <https://colorscheme.ru/> (каталог цветов RAL CLASSIC)

ПР.2023.09.1679-ПФ											
Колерный паспорт объекта капитального строительства по ул. Маршала Рыбалко №105, Кировского района г. Перми.											
Изм.	Кол. уч	Лист	№ док.	Подпись	Дата						
ГАП		Зинчук Е.С.			02.24						
Н.контроль		Белошейкина Ю.И.			02.24						
Проверил		Белошейкина Ю.И.			02.24						
Разработал		Бармина Ю.С.			02.24						
				Многоквартирный дом с помещениями общественного назначения	<table border="1"> <tr> <td>Стадия</td><td>Лист</td><td>Листов</td> </tr> <tr> <td>П</td><td>9</td><td>9</td> </tr> </table>	Стадия	Лист	Листов	П	9	9
Стадия	Лист	Листов									
П	9	9									
				Эталонеры колеров	ООО «ПРОЕКТАКАСТРСИСТЕМ»						

Копировал

Формат А3