

Индивидуальный предприниматель
ИП Волик Максим Дмитриевич

№ 059-22-01-26-34 от 16.01.2025

Номер и дата входящего заявления о согласовании колерного паспорта

Заказчик: АО "ПРОДТОРГ"

**ПАСПОРТ ВНЕШНЕГО ОБЛИКА ОБЪЕКТА КАПИТАЛЬНОГО СТРОИТЕЛЬСТВА
(КОЛЕРНЫЙ ПАСПОРТ)**

**АДРЕС ОБЪЕКТА: город Пермь, административный район Ленинский,
улица Попова, здание (строение) №25/1**

шифр ВИП-2024-009-КПФ

ПЕРМЬ, 2024 г.

Ведомость чертежей

ЛИСТ	НАИМЕНОВАНИЕ	ПРИМЕЧАНИЯ
1-3	Общие данные	
4-5	Существующее состояние фасадов (фотофиксация)	
6-7	Главный фасад	
8-9	Дворовой фасад	
10-11	Боковой фасад	
12-15	Размещение средств размещения информации, рекламных конструкций.	
16	Эталоны колеров	

Схема координационных осей

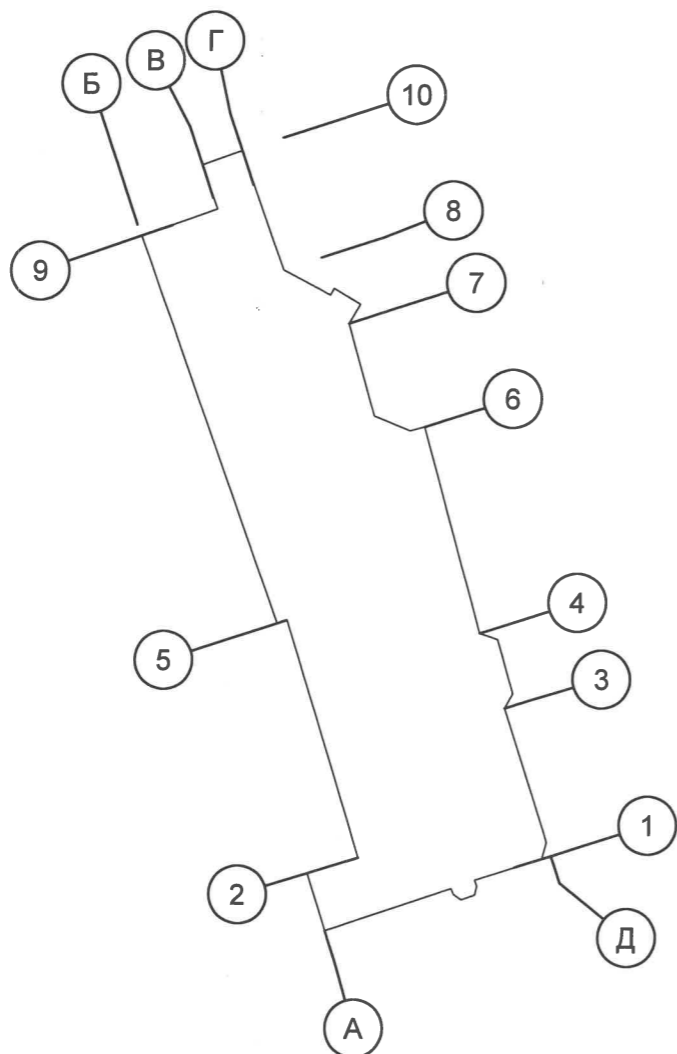

Пояснительная записка

Объект капитального строительства - 2-этажное нежилое здание по адресу: г. Пермь, Ленинский район, ул. Попова, д. 25/1.

Год постройки и ввода в эксплуатацию: 1987 год.

В плане здание сложной конфигурации.

Назначение: нежилое.

Наружные стены: алюминиевые композитные листы (кассеты), кирпич. **Кровля:** плоская неэксплуатируемая.

Фасад: основное поле стен - алюминиевые композитные листы (кассеты), кирпич, композитные панели.

Ранее согласованные колерные паспорта: СЭД-059-22-01-26-161 от 24.05.2017 г.; СЭД-059-22-01-40-2774 от 13.09.2018 г.; №059-22-01-26-761 от 12.02.2019 г.; №059-22-01-26-1222 от 27.02.2020 г.; №059-22-01-26-1470 от 26.04.2022 г.

Нахождение в границах зон объектов культурного наследия: объект не расположен в границах зон объектов культурного наследия.

Настоящим колерным паспортом вносятся изменения фасадов (отделки, цветового исполнения, входные группы) в ранее согласованный колерный паспорт №059-22-01-24-1470 от 26.04.2022 г. в части уточнения отделки фасадов, дверных и оконных проемов, крылец, видов и мест размещения объектов информации, рекламных конструкций, а именно для размещения вывески магазина "Чижик".

Цветовое решение и применяемые материалы обеспечивают комплексное решение всех элементов фасадов, единство архитектурного облика здания. Средства размещения информации, рекламные конструкции не нарушат архитектурный облик здания.

Раздел «Архитектурно-художественная подсветка» настоящим колерным паспортом не разрабатывается. Освещение фасада осуществляется за счет свечения витражей и вывесок.

В соответствии с Градостроительным кодексом Российской Федерации, решением Пермской городской Думы от 15.12.2020 № 277 «Об утверждении Правил благоустройства территории города Перми» и постановлением администрации города Перми от 22.02.2017 № 130 «Об утверждении формы и Порядка согласования паспорта внешнего облика объекта капитального строительства (колерного паспорта)» колерные паспорта не являются разрешительной документацией на строительство, реконструкцию объекта капитального строительства; не являются правовым основанием на устройство пристроек, навесов, козырьков и других архитектурных элементов.

Предметом согласования данного колерного паспорта являются: принятые цветовые решения элементов фасада, применяемые материалы существующего объекта недвижимости, а также определение возможных типов размещения средств размещения информации на нем. Средства размещения информации, рекламные конструкции, не соответствующие типу и местам их возможного размещения, подлежат демонтажу

ВИП-2024-009-КПФ						
Колерный паспорт объекта капитального строительства по ул. Попова, 25/1 Ленинского района города Перми.						
Изм.	Кол. уч.	Лист	№ док.	Подп.	Дата	
Разраб.	Волик				12.24	
2-х этажное здание со встроенными помещениями общественного и торгового назначения				Стадия	Лист	Листов
				П	1	16
Общие данные (начало)				ИП Волик М.Д. ОГРНИП 312590727100061		

Ведомость отделки фасадов

ПОЗ.	ЭЛЕМЕНТ ФАСАДА	ЭТАЛОН КОЛЕРА	ОБОЗНАЧЕНИЕ	ВИД ОТДЕЛКИ	ПРИМ.
1	Цоколь (тип 1)		RAL 1019	Керамогранитная плитка	
2	Цоколь (тип 2)		RAL 030 40 30	Кирпич с покраской атмосферостойкой краской	
3	Основное поле стен (тип 1)		RAL 1013 RAL 1019	Алюминиевые композитные листы (кассеты)	
4	Основное поле стен (тип 2)		RAL 030 40 30	Кирпич с покраской атмосферостойкой краской	
5	Основное поле стен (тип 3)		RAL 080 80 05	Бетонная плитка	
6	Основное поле стен (тип 4)		RAL 9006	Алюминиевые композитные листы (кассеты)	
7	Отлив		RAL 7004	Оцинкованная сталь	
8	Переплеты окон, витражей		RAL 9016	Металлопластик, стеклопакеты	
9	Дверные блоки (тип 1)		RAL 9016	Металлопластик, стеклопакеты	
10	Дверные блоки (тип 2)		RAL 3009 RAL 8016 RAL 7035	Окрашенный металл	
11	Облицовка крыльца, пандуса (тип 1)		RAL 1019	Керамогранитная плитка	
12	Облицовка крыльца, пандуса (тип 2)		RAL 7035	Искусственный камень под кирпич	
13	Крыльцо, пандус		-	Бетон	
14	Ограждение крыльца, пандуса		-	Хромированная сталь	
15	Металлические элементы козырька		RAL 8016 RAL 7004	Окрашенный металл	
16	Обшивка козырька		RAL 9006	Алюминиевые композитные листы (кассеты)	
17	Вентиляционные трубы		RAL 7004	Оцинкованная сталь	
18	Металлические элементы лестницы		RAL 8016	Окрашенный металл	
19	Вентиляционная решетка		RAL 7004	Оцинкованная сталь	
20	Кровля (тип 2)		RAL 7004	Оцинкованная сталь	
21	Кровля (тип 3)		-	Монолитный поликарбонат	
22	Колонны		RAL 1019	Керамогранитная плитка	
23	Фриз		RAL 9006	Композитный материал	
24	Вентиляционная шахта		-	Кирпич керамический/силикатный	

Ведомость ссылочных и прилагаемых документов

Обозначение	Наименование	Примечание
Ссылочные документы		
Решение Пермской городской Думы от 15.12.2020 №277	Об утверждении Правил благоустройства территории города Перми	
Постановление администрации г. Перми от 22.02.2017 №130	Об утверждении формы и Порядка согласования паспорта внешнего облика объекта капитального строительства (колерного паспорта)	
СЭД-059-22-01-26-161 от 24.05.2017 г.	Колерный паспорт здания по адресу: г. Пермь, административный район Ленинский, улица Попова, здание (строение) №25/1	Согласован 26.05.2017 г.
СЭД-059-22-01-26-187 от 06.06.2017 г.	Колерный паспорт здания по адресу: г. Пермь, административный район Ленинский, улица Попова, здание (строение) №25/1	Согласован 07.06.2017 г.
СЭД-059-22-01-40-2774 от 13.09.2018 г.	Колерный паспорт здания по адресу: г. Пермь, административный район Ленинский, улица Попова, здание (строение) №25/1	Согласован 09.10.2018 г.
№059-22-01-26-761 от 12.02.2019 г.	Колерный паспорт здания по адресу: г. Пермь, административный район Ленинский, улица Попова, здание (строение) №25/1	Согласован 15.02.2019 г.
№059-22-01-26-1222 от 27.02.2020 г.	Колерный паспорт здания по адресу: г. Пермь, административный район Ленинский, улица Попова, здание (строение) №25/1	Согласован 23.03.2020 г.
№059-22-01-26-1470 от 26.04.2022 г.	Колерный паспорт здания по адресу: г. Пермь, административный район Ленинский, улица Попова, здание (строение) №25/1	Согласован 16.05.2022 г.

№.о СОГЛАСОВАНО
1й заместитель начальника ДГА
г.Перми - главный архитектор
Бресало С.В. Приказ
« 07 » 02 2025 г.

Изм.	Кол. уч.	Лист	№ док.	Подп.	Дата	ВИП-2024-009-КПФ			
						Колерный паспорт объекта капитального строительства по ул. Попова, 25/1 Ленинского района города Перми.			
Разраб.	Волик				12.24	2-х этажное здание со встроенными помещениями общественного и торгового назначения	Стадия	Лист	Листов
							П	2	
Общие данные (продолжение)							ИП Волик М.Д. ОГРНИП 312590727100061		

Ситуационный план

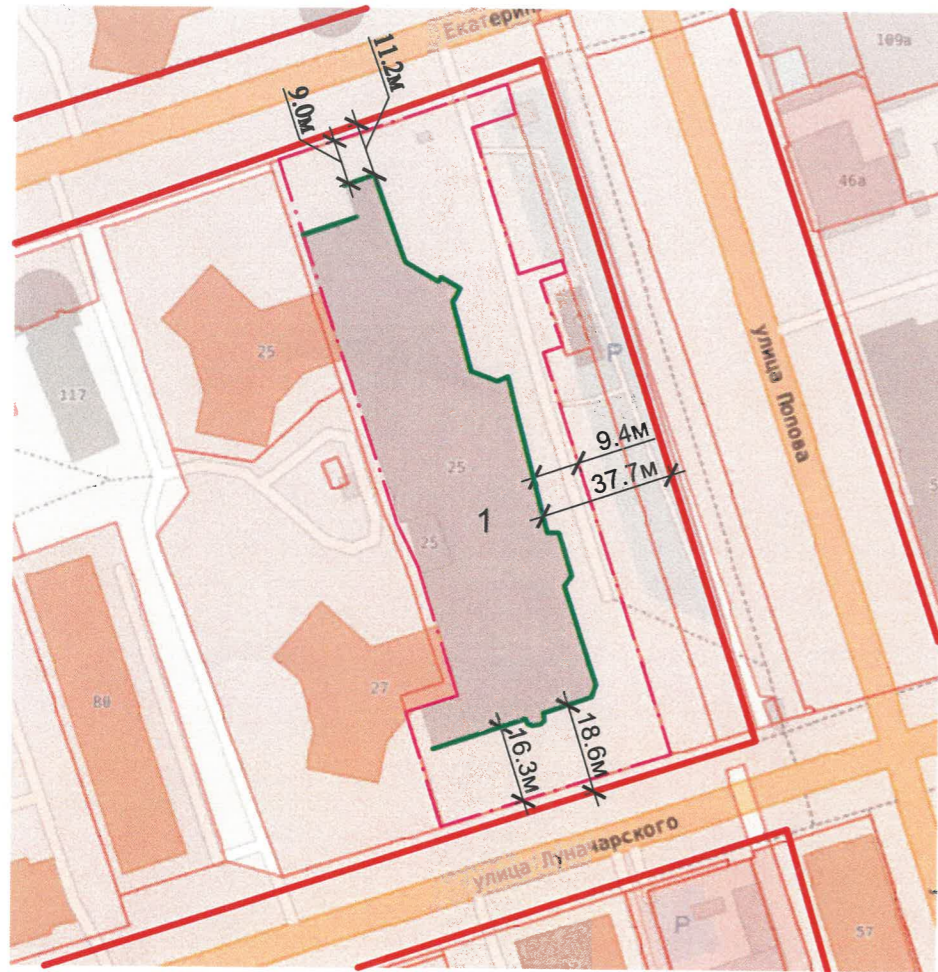

Условные обозначения

- 1 - Нежилое здание по улице Попова, д. 25/1, в Ленинском районе города Перми.
- Фасады с местами размещения средств размещения информации, рекламных конструкций.
- - - Границы земельного участка с кадастровым номером 59:01:4410125:1249, предоставленного для размещения здания
- Красные линии

ИНСТРУКЦИЯ
о порядке производства работ, связанных
с окраской фасадов и всех наружных частей зданий,
сооружений, строений, расположенных на территории города Перми.

1. Окраска (отделка) фасадов и всех наружных частей зданий, сооружений, строений, расположенных на территории города Перми, может производиться лишь на основании паспорта внешнего облика объекта капитального строительства (колерного паспорта), согласованного с департаментом градостроительства и архитектуры администрации г. Перми (далее - ДГА).
2. До начала процесса окраски (отделки) здания или какого-либо сооружения должны быть произведены работы по капитальному ремонту всех без исключения его наружных частей, подлежащих окраске.
3. До начала ремонта зданий, имеющих газосветовую рекламу, сообщить рекламораспространителю о предстоящих работах на фасаде здания с целью сохранения вывесок либо их демонтажа.
4. Полуразрушенные и разрушенные архитектурные художественно-скульптурные элементы фасада: карнизы, фризы, колонны, пилястры, сандрики, кронштейны, обрамления проемов, различные лепные украшения, барельефы, мозаика, художественная роспись и т.п. подлежат обязательному восстановлению в своем первоначальном виде. Категорически запрещается производить окраску здания без предварительного восстановления указанных элементов декора фасада.
5. Металлические поверхности отдельных элементов фасада: чугунные решетки, ограждения балконов и лестниц, элементы входных групп, двери, кронштейны и прочие архитектурно-художественные элементы фасада перед окраской очищаются от грязи, ржавчины, старой краски и покрываются вновь атмосферостойкой краской для металлических поверхностей.
6. В соответствии с выданными образцами цвета (колерами) на окраску (отделку) здания организация, производящая ремонт здания, составляет пробные образцы цвета, которые наносятся на подготовленную для покраски поверхность стены в уровне 1-го этажа здания (не выше 1,5 метров от земли).
7. Проверку и согласование пробного образца цвета (выкрас колера) производит уполномоченный представитель ДГА. Без указанных проверки и согласования производить окраску (отделку) фасадов здания категорически запрещается.
8. Домоуправления, организации и учреждения, производящие окраску (отделку) и связанный с нею ремонт фасадов здания, несут ответственность за выполнение настоящей инструкции и могут быть привлечены к административной ответственности за ее нарушение в соответствии со статьей 6.8.2 «Нарушение требований к внешнему виду фасадов зданий, строений, сооружений» Закона Пермского края от 06.04.2015 № 460-ПК «Об административных правонарушениях в Пермском крае».
9. По всем вопросам, связанным с производством работ, необходимо обращаться в ДГА по адресу: г. Пермь, ул. Сибирская, 15, каб. 315, тел. 212-76-98.

						ВИП-2024-009-КПФ			
						Колерный паспорт объекта капитального строительства по ул. Попова, 25/1 Ленинского района города Перми.			
Изм.	Кол. уч.	Лист	№ док.	Подп.	Дата	2-х этажное здание со встроенными помещениями общественного и торгового назначения	Стадия	Лист	Листов
Разраб.		Волик			12.24		П	3	
						Общие данные (окончание)		ИП Волик М.Д. ОГРНИП 312590727100061	



Фотофиксация выполнена: декабрь 2024 г.

						ВИП-2024-009-КПФ			
						Колерный паспорт объекта капитального строительства по ул. Попова, 25/1 Ленинского района города Перми.			
Изм.	Кол. уч.	Лист	№ док.	Подп.	Дата	2-х этажное здание со встроенными помещениями общественного и торгового назначения	Стадия	Лист	Листов
Разраб.		Волик			12.24		П	4	
						Существующее состояние фасадов (фотофиксация)	ИП Волик М.Д. ОГРНИП 312590727100061		



Фотофиксация выполнена: декабрь 2024 г.

						ВИП-2024-009-КПФ			
						Колерный паспорт объекта капитального строительства по ул. Попова, 25/1 Ленинского района города Перми.			
Изм.	Кол. уч.	Лист	№ док.	Подп.	Дата	2-х этажное здание со встроенными помещениями общественного и торгового назначения	Стадия	Лист	Листов
Разраб.		Волик			12.24		П	5	
						Существующее состояние фасадов (фотофиксация)	ИП Волик М.Д. ОГРНИП 312590727100061		

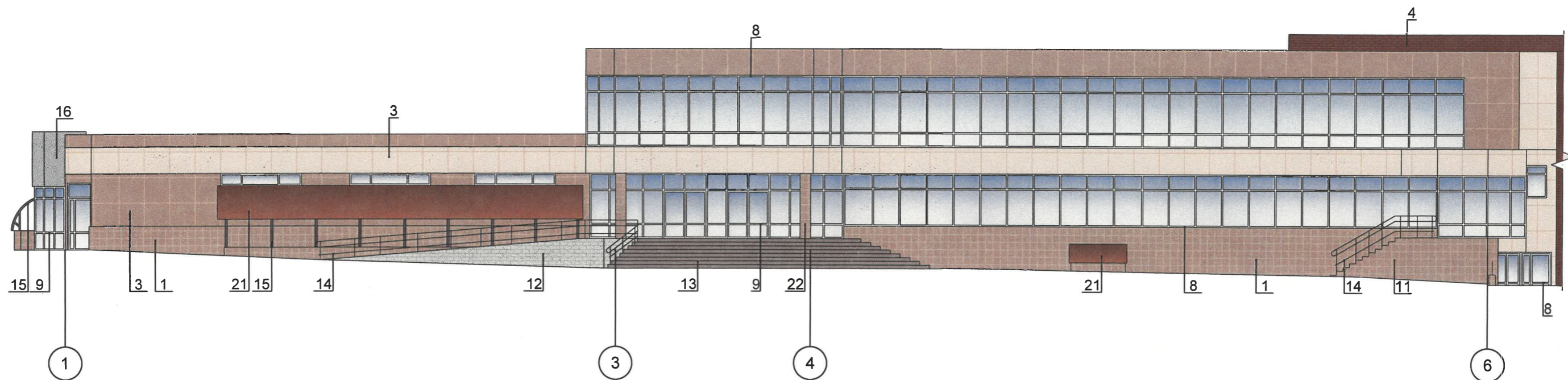

Пояснительная записка:

1. В случае, если наружные лестницы при дополнительно устроенных входах в общественные помещения здания выходят за границы предоставленного земельного участка и красные линии квартала, то устройство дополнительных или переустройство существующих входных групп требует получения разрешения в установленном порядке.
2. Требования к входным группам установлены пунктом 11.7 Правил благоустройства территории города Перми, утвержденных Решением Пермской городской Думы от 15.12.2020 № 277.
3. При размещении новой входной группы, изменении входной группы при проведении реконструкции, капитального ремонта здания, строения, сооружения требуется разработка проекта колерного паспорта.
4. Размещение входных групп, расположенных в границах территорий достопримечательных мест на территории города Перми, должно соответствовать требованиям, установленным органом охраны объектов культурного наследия.
5. Требования к входным группам, расположенным в границах территорий общего пользования, за исключением входных групп, расположенных в границах территорий достопримечательных мест:
 - архитектурные элементы входных групп (крыльца, входная площадка, ступени, лестницы, ограждения, парапеты, роллетные системы (рольставни), козырьки, приямки, пандусы или подъемные устройства для маломобильных групп населения) должны быть выполнены параллельно фасаду здания, строения, сооружения на расстоянии не более чем 1,5 м от фасада здания, строения, сооружения и при условии сохранения ширины пешеходной зоны (тротуара) не менее 2 м;
 - размер входной площадки - 1,5 м x 1,85 м;
 - входная группа (приямок) в подвальное или полуподвальное помещение должна быть выполнена параллельно фасаду здания, строения, сооружения с лестницей на расстоянии не более чем 1,5 м от фасада здания, строения, сооружения. По периметру входной группы (приямка) устраивается парапет высотой не более 0,5 м, над входной группой (приямком) устанавливается козырек с водоотводом;
 - на высоте более 0,72 м от уровня земли входная группа должна быть выполнена за счет внутреннего пространства здания, строения, сооружения.
6. Ступени и входная площадка входных групп должны иметь противоскользящее покрытие или полосы.
7. На одном из торцов входной площадки может быть предусмотрен пандус или подъемное устройство для маломобильных групп населения.
8. Наружная кнопка вызывного устройства должна быть размещена в начале заезда на пандус или при входе на подъемное устройство для маломобильных групп населения.
9. Глухие экраны ограждений балконов, лоджий (из профилированного металлического листа, алюминиевых композитных панелей и т.д.) по высоте должны быть не более первоначальной исторической высоты ограждения балкона (лоджии). Нормативную высоту ограждения 1,2 метра следует обеспечивать за счет применения не сплошных элементов ограждения (металлические решетки, перила).

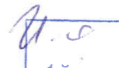
СОГЛАСОВАНО
 1й заместитель начальника ДГА
 г.Перми - главный архитектор
Бресанов С.Б.
 « 07 » 02 2025 г.

Условные обозначения:

1 - выноска и номер позиции согласно Ведомости отделки фасадов на листе 2

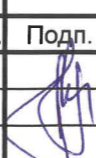
ВИП-2024-009-КПФ					
Колерный паспорт объекта капитального строительства по ул. Попова, 25/1 Ленинского района города Перми.					
Изм.	Кол. уч.	Лист	№ док.	Подп.	Дата
Разраб.	Волик				12.24
2-х этажное здание со встроенными помещениями общественного и торгового назначения				Стадия	Лист
Фрагмент главного фасада				П	6
				ИП Волик М.Д. ОГРНИП 312590727100061	



У.О. СОГЛАСОВАНО
 1й заместитель начальника ДГА
 г.Перми - главный архитектор
Бресало С.В.
 « 07 » 02 20 25 г.

Условные обозначения:

1 - выноска и номер позиции согласно Ведомости отделки фасадов на листе 2

1. Примечания см. л. 6

						ВИП-2024-009-КПФ			
						Колерный паспорт объекта капитального строительства по ул. Попова, 25/1 Ленинского района города Перми.			
Изм.	Кол. уч.	Лист	№ док.	Подп.	Дата	2-х этажное здание со встроенными помещениями общественного и торгового назначения	Стадия	Лист	Листов
Разраб.		Волик		<i>[Signature]</i>	12.24		П	7	
						Фрагмент главного фасада	ИП Волик М.Д. ОГРНИП 312590727100061		

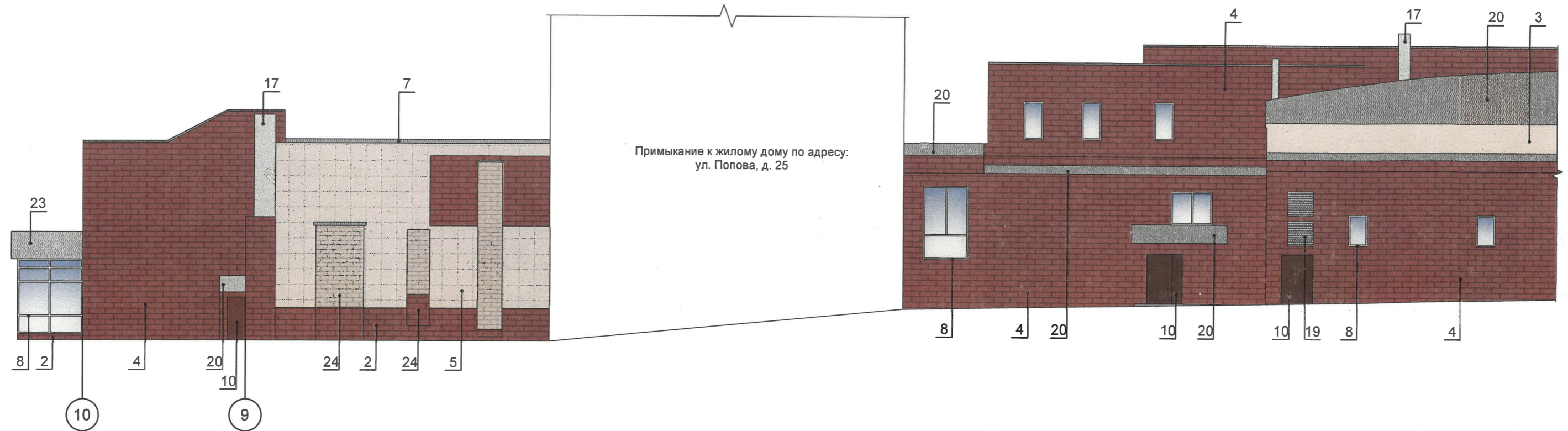

№ 0 СОГЛАСОВАНО
 1й заместитель начальника ДГА
 г. Пермь - главный архитектор
Бресанно С.Б. Юриков
 « 07 » 02 2025 г.

Пояснительная записка:

1. Дополнительное оборудование - размещаемые на фасадах здания, строения, сооружения системы технического обеспечения эксплуатации зданий, строений, сооружений (наружные блоки систем кондиционирования и вентиляции, маскирующие ограждения (экраны, решетки), вентиляционные трубопроводы, антенны, видеокамеры наружного наблюдения, электрощиты, кабельные линии, иное подобное оборудование), защитные устройства (решетки, рольставни), почтовые ящики, часы, банкоматы, элементы архитектурно-художественной подсветки, флагштоки и иное оборудование.
2. Размещение наружных блоков систем кондиционирования, маскирующих ограждений на фасадах должно осуществляться в соответствии с установленными требованиями по их размещению, установленными в Правилах благоустройства территории города Перми, утвержденных Решением Пермской городской Думы от 15.12.2020 № 277 в ред. № 157 от 24.09.2024.
3. Размещение дополнительного оборудования не должно нарушать законные интересы собственников жилых помещений в непосредственной близости с оборудованием.

Условные обозначения:

1 - выноска и номер позиции согласно Ведомости отделки фасадов на листе 2

						ВИП-2024-009-КПФ			
						Колерный паспорт объекта капитального строительства по ул. Попова, 25/1 Ленинского района города Перми.			
Изм.	Кол. уч.	Лист	№ док.	Подп.	Дата	2-х этажное здание со встроенными помещениями общественного и торгового назначения	Стадия	Лист	Листов
Разраб.	Волик			<i>Волик</i>	12.24		П	8	
						Фрагмент дворового фасада	ИП Волик М.Д. ОГРНИП 312590727100061		

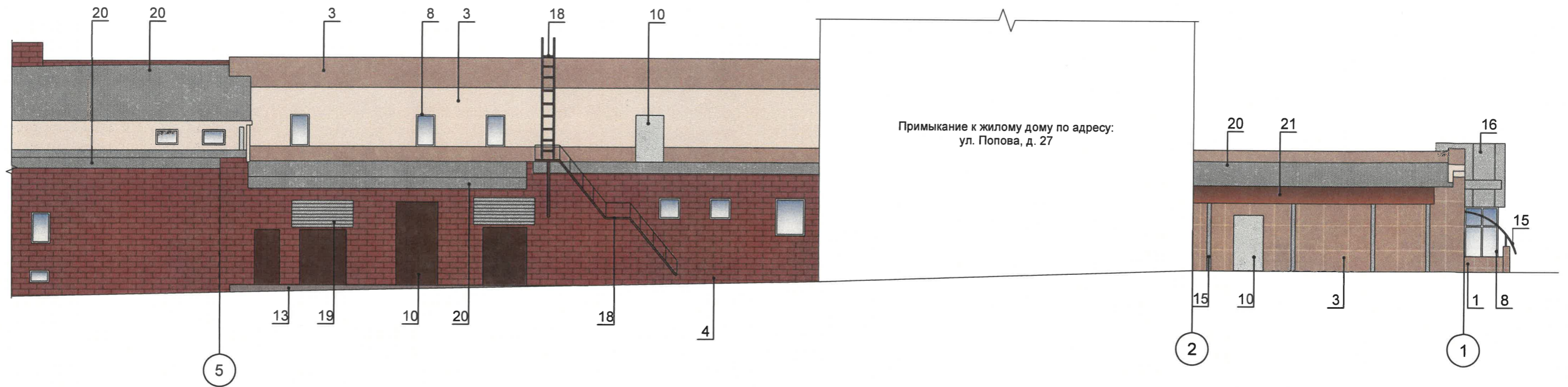

№ 0
 СОГЛАСОВАНО
 1й заместитель начальника ДГА
 г.Перми - главный архитектор
Бресан С.В. Бресан
 « 07 » 02 20 25 г.

Условные обозначения:

1 - выноска и номер позиции согласно Ведомости отделки фасадов на листе 2

1. Примечания см. л. 8

						ВИП-2024-009-КПФ			
						Колерный паспорт объекта капитального строительства по ул. Попова, 25/1 Ленинского района города Перми.			
Изм.	Кол. уч.	Лист	№ док.	Подп.	Дата	2-х этажное здание со встроенными помещениями общественного и торгового назначения	Стадия	Лист	Листов
				<i>[Signature]</i>	12.24		П	9	
						Фрагмент дворового фасада		ИП Волик М.Д. ОГРНИП 312590727100061	

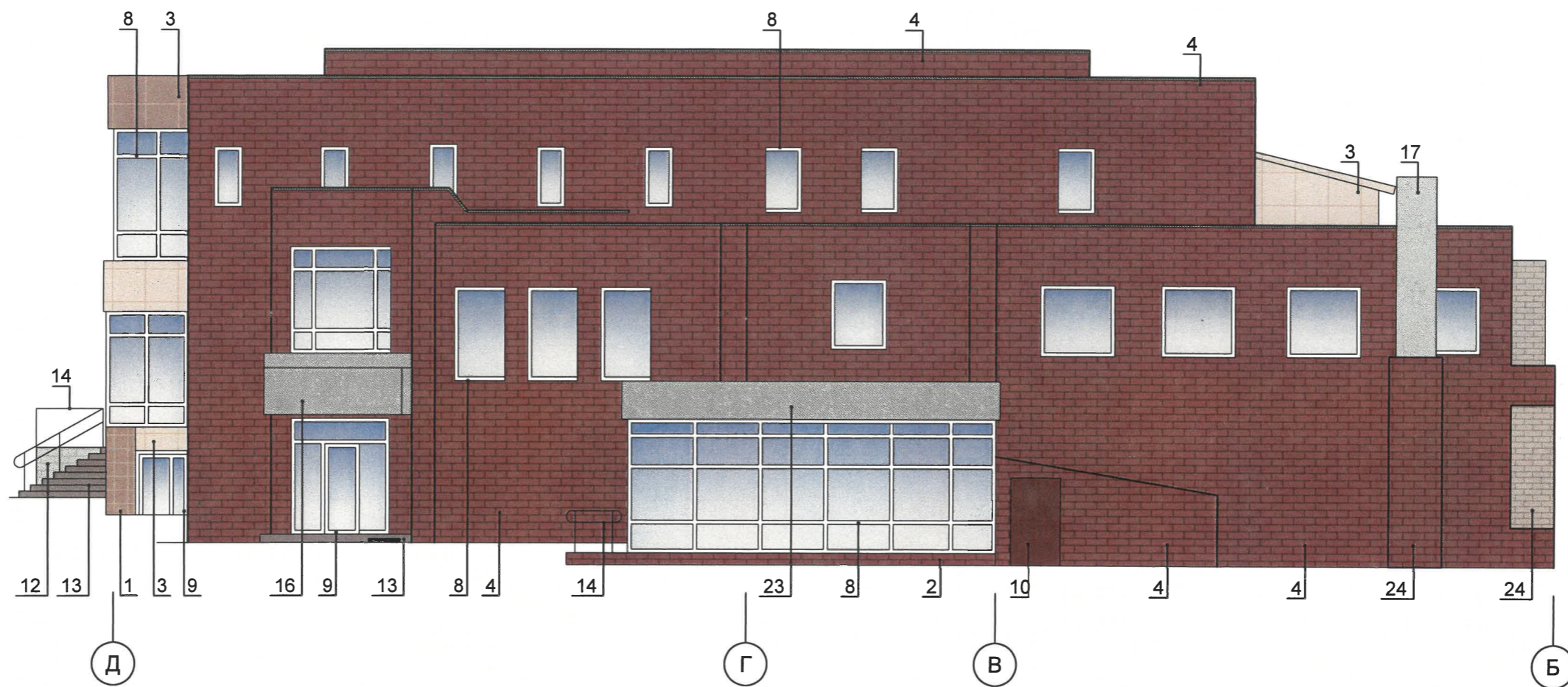

У.о СОГЛАСОВАНО
 1й заместитель начальника ДГА
 г. Перми - главный архитектор
Бресанов С.В.
 « 07 » 02 2025 г.

Условные обозначения:

1 - выноска и номер позиции согласно Ведомости отделки фасадов на листе 2

						ВИП-2024-009-КПФ			
						Колерный паспорт объекта капитального строительства по ул. Попова, 25/1 Ленинского района города Перми.			
Изм.	Кол. уч.	Лист	№ док.	Подп.	Дата	2-х этажное здание со встроенными помещениями общественного и торгового назначения	Стадия	Лист	Листов
Разраб.	Волик			<i>[Signature]</i>	12.24		П	10	
						Боковой фасад	ИП Волик М.Д. ОГРНИП 312590727100061		

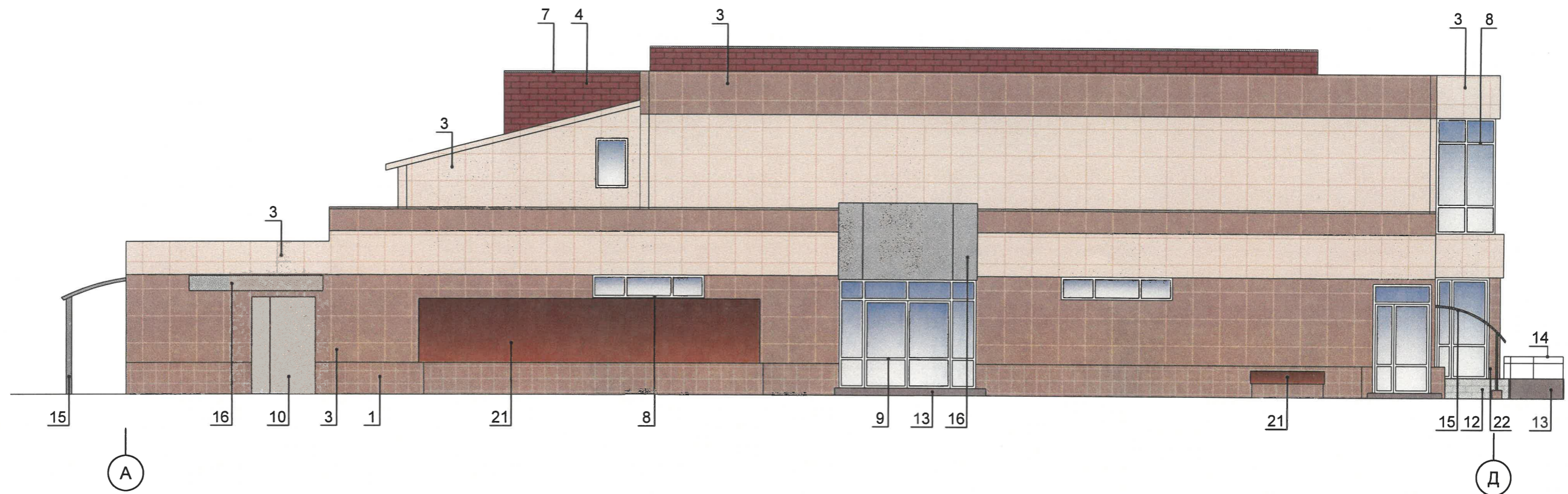

№ 0 СОГЛАСОВАНО
 1й заместитель начальника ДГА
 г. Перми - главный архитектор
Бресало С.В. Фриш
 « 07 » 02 20 25 г.

Условные обозначения:

1 - выноска и номер позиции согласно Ведомости отделки фасадов на листе 2

						ВИП-2024-009-КПФ			
						Колерный паспорт объекта капитального строительства по ул. Попова, 25/1 Ленинского района города Перми.			
Изм.	Кол. уч.	Лист	№ док.	Подп.	Дата	2-х этажное здание со встроенными помещениями общественного и торгового назначения	Стадия	Лист	Листов
Разраб.	Волик			<i>[Signature]</i>	12.24		П	11	
						Боковой фасад	ИП Волик М.Д. ОГРНИП 312590727100061		



Ведомость средств размещения информации, рекламных конструкций

ПОЗ.	Тип объекта, материал, способы крепления	Цвет (с указанием RAL)	Наличие подсветки
1	Крышная конструкция в виде объемных букв и/или логотипов без подложки на металлическом каркасе. Металл, пластик, оргстекло	Фирменные цвета	Внешняя или контурная, светодиодами, без подсветки
2	Вывеска - объемные буквы и/или логотипы без подложки на металлических направляющих в цвет фасада на стене здания. Металл, пластик, пленки	Фирменные цвета	Внешняя или внутренняя, светодиодами
3	Вывеска - объемные буквы и /или логотипы без подложки на металлических направляющих на козырьке. Металл, пластик, пленки	Фирменные цвета	Внешняя или внутренняя, светодиодами
4	Вывеска - объемные буквы и /или логотипы без подложки на направляющих на фоне витража. Металл, пластик, пленки	Фирменные цвета	Внешняя или внутренняя, светодиодами
5	Информационная табличка (режимник). Одиночная (500x700). Не сплошная выклейка буквенными, цифровыми символами (знаками) из декоративной пленки	Фирменные цвета	Без подсветки
6	Навигационный стенд. Металл, пластик, оргстекло.	Фирменные цвета	Внешняя или контурная, светодиодами, без подсветки
7	Вывеска - объемные буквы и /или логотипы без подложки на металлических направляющих на фризе. Металл, пластик, пленки	Фирменные цвета	Внешняя или внутренняя, светодиодами
8	Указатель с наименованием улицы и номером дома (здания) (пункт 11.4.2 решения Пермской городской Думы от 15.12.2020 № 277). Металл, пластик.	Синий: (R-(0), G-(20), B-(120), белый	Возможна подсветка
9	Навигационная стелла	Фирменные цвета	Без подсветки

Управление архитектуры и городского дизайна
ДГА администрации г.Перми
СООТВЕТСТВУЕТ АРХИТЕКТУРНОМУ
ОБЛИКУ ГОРОДА ПЕРМИ
«07» 02. 2025
Фресало С.В. Подпись *Фресало С.В.*

Условные обозначения:

- 1 - Выноска и номер позиции согласно Ведомости средств размещения информации, рекламных конструкций на данном листе
- Место допустимого размещения средств размещения информации, рекламных конструкций
- Единая горизонтальная ось размещения объектов

Изм.	Кол. уч.	Лист	№ док.	Подп.	Дата	ВИП-2024-009-КПФ		
Разраб. Волик <i>Волик</i> 12.24						Колерный паспорт объекта капитального строительства по ул. Попова, 25/1 Ленинского района города Перми.		
						2-х этажное здание со встроенными помещениями общественного и торгового назначения	Стадия	Лист
Размещение средств размещения информации, рекламных конструкций. Фрагмент главного фасада						П	12	
						ИП Волик М.Д. ОГРНИП 312590727100061		

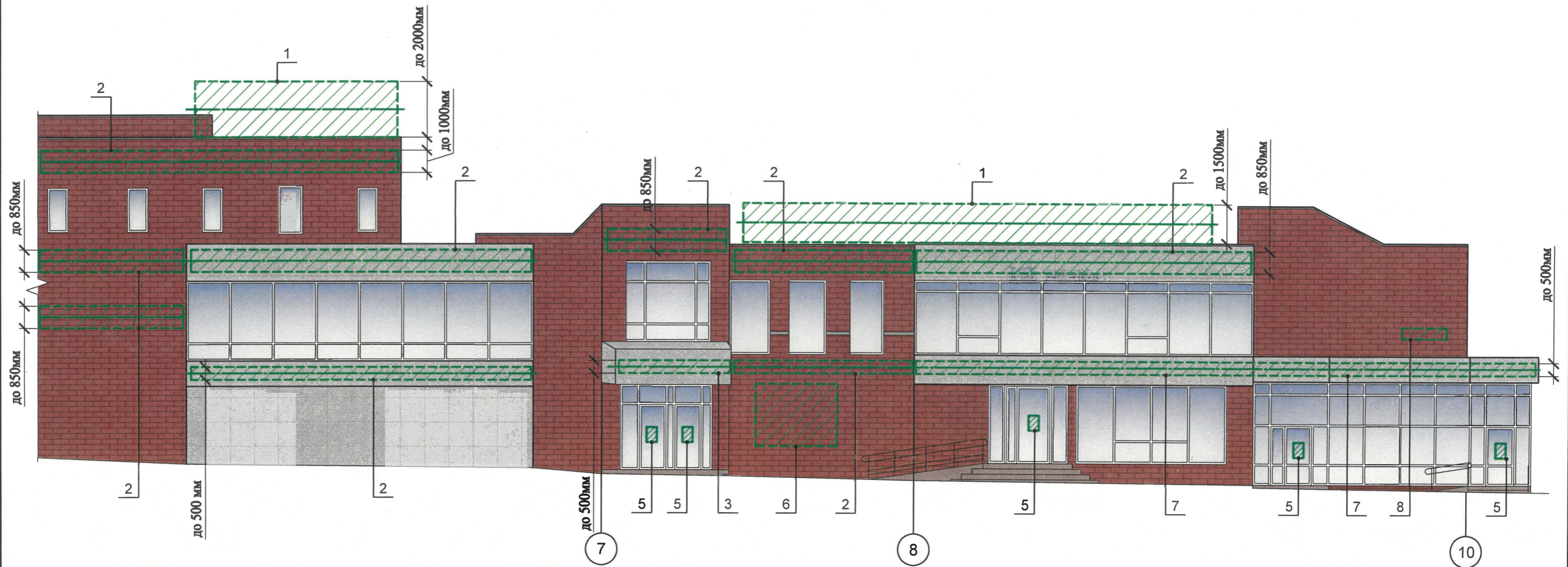

Условия размещения средств размещения информации:

1. Место размещения информации располагается относительно условной прямой линии - единой горизонтальной оси. Местоположение оси на фасаде определяется как половина расстояния между верхним и нижним архитектурным элементом (окна, наличники, карниз, фриз и др.), выделяющимся (западающим, выступающим) из плоскости стены.
2. Размещение вывесок и рекламных конструкций должно осуществляться в границах места допустимого размещения средств размещения информации, рекламных конструкций, установленных данным колерным паспортом объекта капитального строительства.
3. Размещение вывесок по отношению друг к другу, их конфигурация, наполненность информацией должны соответствовать Стандартным требованиям к вывескам, их размещению и эксплуатации (далее - Стандартные требования), утвержденным Решением Пермской городской Думы от 15.12.2020 №277.
4. В случае, если планируемые к размещению вывески не соответствуют Стандартным требованиям и действующему колерному паспорту, требуется внесение изменений в колерный паспорт путем разработки нового колерного паспорта.
5. Максимальный размер информационных табличек - 0,5 м x 0,7 м (пункт 2.13 Стандартных требований).
6. Узел крепления каждого типа объекта информации разрабатывается отдельным рабочим проектом.
7. В случае размещения рекламной конструкции на фасаде здания, строения, сооружения, такая конструкция должна быть отражена в составе нового колерного паспорта, а ее размещение должно осуществляться в соответствии с действующим порядком установки эксплуатации рекламных конструкций на территории города Перми, утвержденным решением Пермской городской Думы от 27.01.2009 № 11, с последующим получением на установку и эксплуатацию рекламной конструкции в установленном порядке.
8. В случае возникновения спорных ситуаций с другими организациями в отношении мест размещения вывесок, расположенных не в границах занимаемого помещения, регулирование конфликта и окончательное решение по размещению вывесок той или иной претендующей организации принимает владелец данного объекта.

Уд. Управление архитектуры и городского дизайна
ДГА администрации г.Перми
СООТВЕТСТВУЕТ АРХИТЕКТУРНОМУ
ОБЛИКУ ГОРОДА ПЕРМИ
«07» 04. 2025
Бресано С.В. Подпись *Бресано С.В.*

Условные обозначения:

- 1 - Выноска и номер позиции согласно Ведомости средств размещения информации, рекламных конструкций на листе 10
- ▨ - Место допустимого размещения средств размещения информации, рекламных конструкций
- — — — — Единая горизонтальная ось размещения объектов

						ВИП-2024-009-КПФ			
						Колерный паспорт объекта капитального строительства по ул. Попова, 25/1 Ленинского района города Перми.			
Изм.	Кол. уч.	Лист	№ док.	Подп.	Дата	2-х этажное здание со встроенными помещениями общественного и торгового назначения	Стадия	Лист	Листов
Разраб.		Волик		<i>[Подпись]</i>	12.24		П	13	
						Размещение средств размещения информации, рекламных конструкций. Фрагмент главного фасада	ИП Волик М.Д. ОГРНИП 312590727100061		

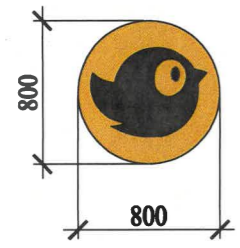
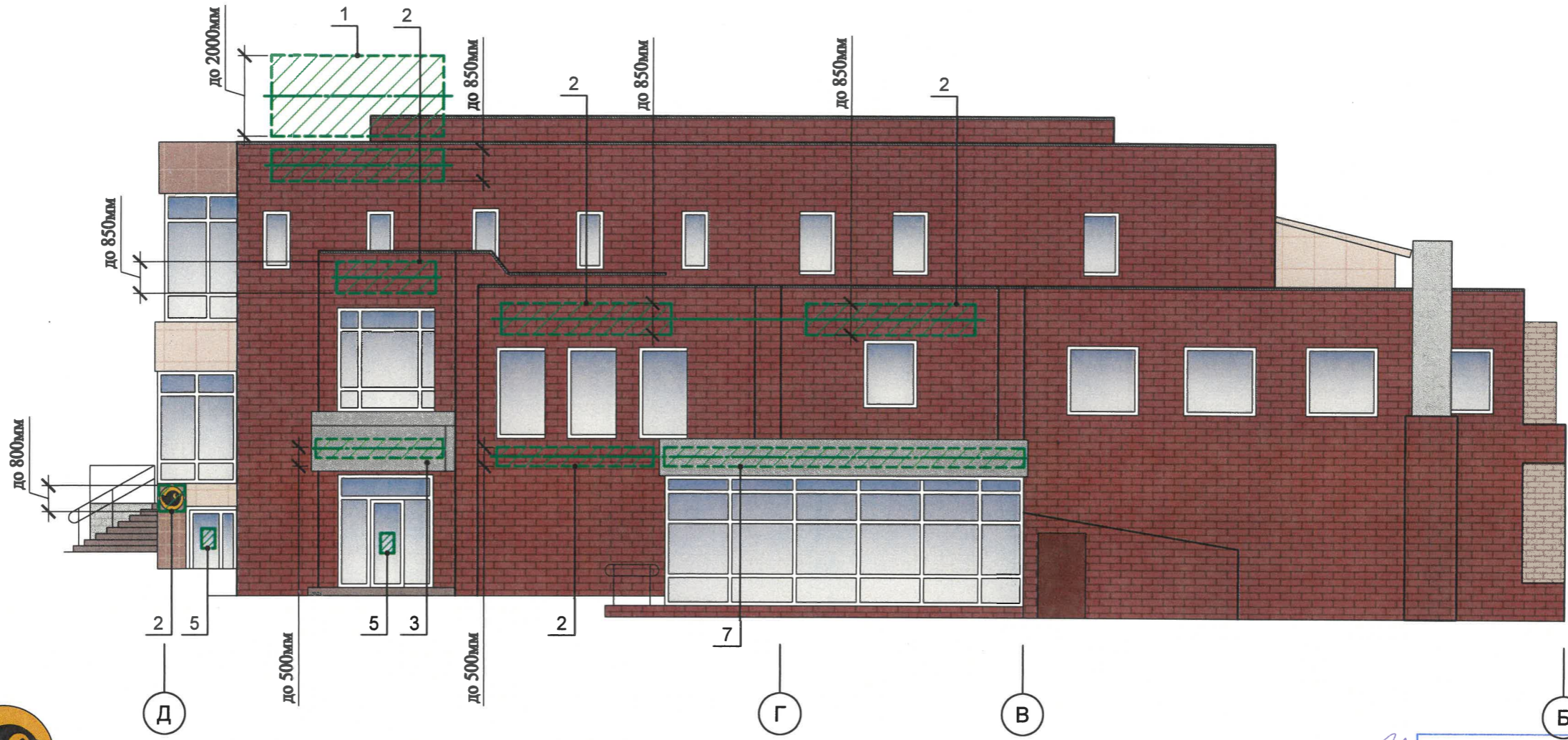

Управление архитектуры и городского дизайна
 ДГА администрации г.Перми
**СООТВЕТСТВУЕТ АРХИТЕКТУРНОМУ
 ОБЛИКУ ГОРОДА ПЕРМИ**
 «07» 02. 2025
 Подпись *Бресало С.В.*

Условные обозначения:

- 1 - Выноска и номер позиции согласно Ведомости средств размещения информации, рекламных конструкций на листе 10
- Место допустимого размещения средств размещения информации, рекламных конструкций
- Единая горизонтальная ось размещения объектов

Схемы компоновки объемных букв и/или логотипов, относительно оси и места размещения средств размещения информации

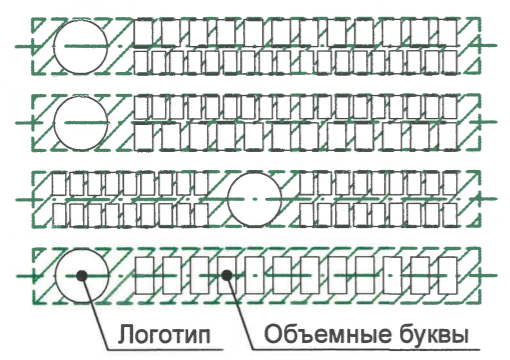

Узел крепления средств размещения информации

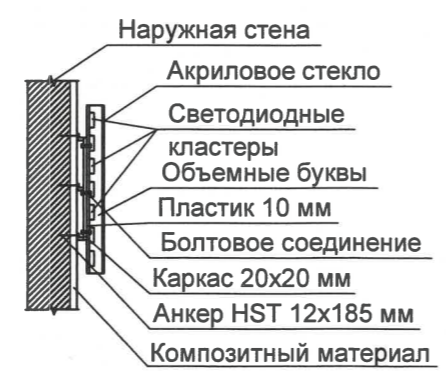

						ВИП-2024-009-КПФ			
						Колерный паспорт объекта капитального строительства по ул. Попова, 25/1 Ленинского района города Перми.			
Изм.	Кол. уч.	Лист	№ док.	Подп.	Дата	2-х этажное здание со встроенными помещениями общественного и торгового назначения	Стадия	Лист	Листов
Разраб.	Волик				12.24		П	14	
						Размещение средств размещения информации, рекламных конструкций. Боковой фасад.	ИП Волик М.Д. ОГРНИП 312590727100061		

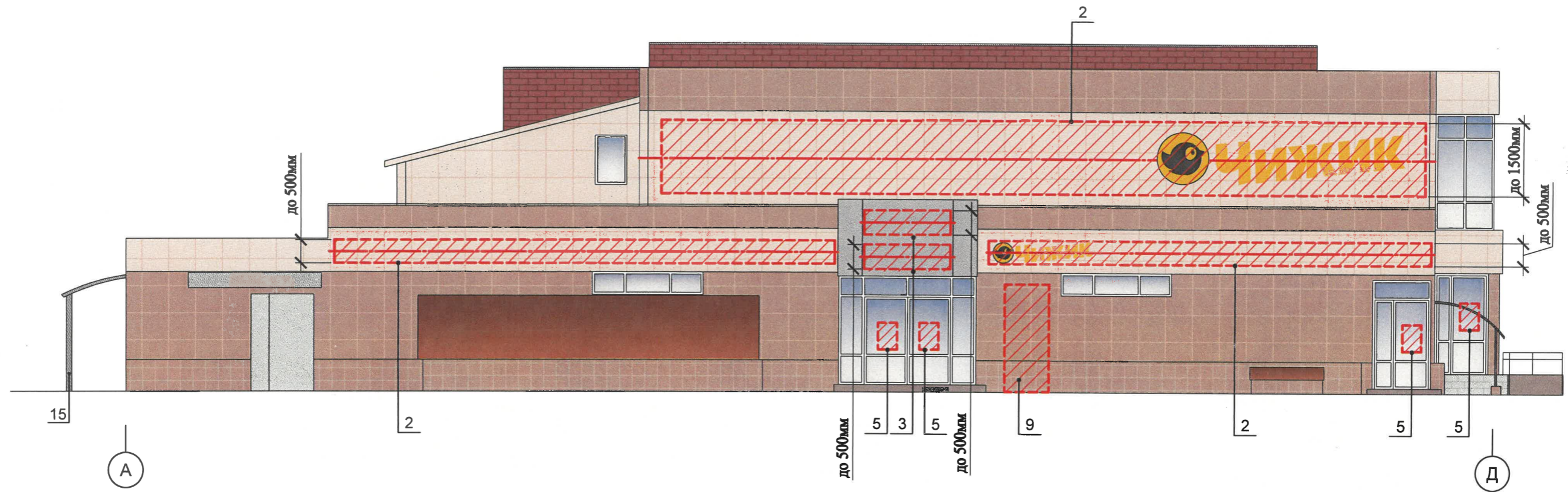

Управление архитектуры и городского дизайна
 ДГА администрации г.Перми
**СООТВЕТСТВУЕТ АРХИТЕКТУРНОМУ
 ОБЛИКУ ГОРОДА ПЕРМИ**
 «07» 02.2025
 Бресало С.В. Подпись *Бресало С.В.*

Условные обозначения:

- 1 - Выноска и номер позиции согласно Ведомости средств размещения информации, рекламных конструкций на листе 10
- Место допустимого размещения средств размещения информации, рекламных конструкций
- Единая горизонтальная ось размещения объектов

						ВИП-2024-009-КПФ			
						Колерный паспорт объекта капитального строительства по ул. Попова, 25/1 Ленинского района города Перми.			
Изм.	Кол. уч.	Лист	№ док.	Подп.	Дата	2-х этажное здание со встроенными помещениями общественного и торгового назначения	Стадия	Лист	Листов
Разраб.		Волик		<i>[Signature]</i>	12.24		П	15	
						Размещение средств размещения информации, рекламных конструкций. Боковой фасад.	ИП Волик М.Д. ОГРНИП 312590727100061		

Позиция ведомости отделки фасадов	RAL 1019	C	5	
		M	20	
		Y	40	
		K	40	
		R	164	
		G	149	
		B	125	
1, 3, 11, 22				

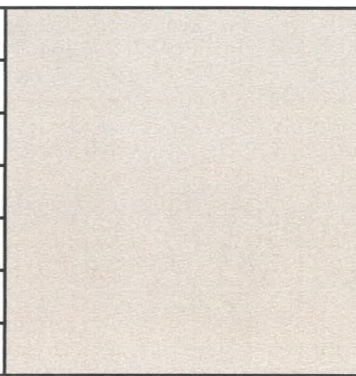
Позиция ведомости отделки фасадов	RAL 1013	C	0	
		M	5	
		Y	20	
		K	10	
		R	233	
		G	229	
		B	206	
3				

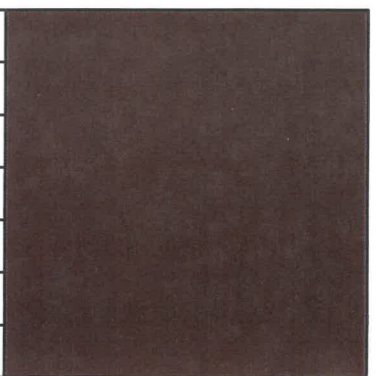
Позиция ведомости отделки фасадов	RAL 8016	C	40	
		M	80	
		Y	80	
		K	80	
		R	76	
		G	47	
		B	38	
10, 15, 18				

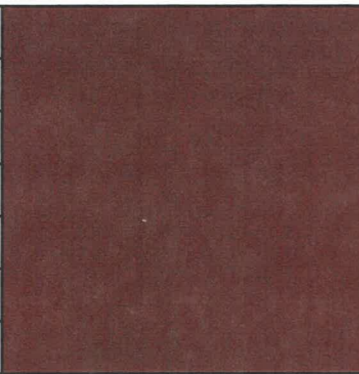
Позиция ведомости отделки фасадов	RAL 3009	C	5	
		M	90	
		Y	100	
		K	80	
		R	112	
		G	55	
		B	49	
10				

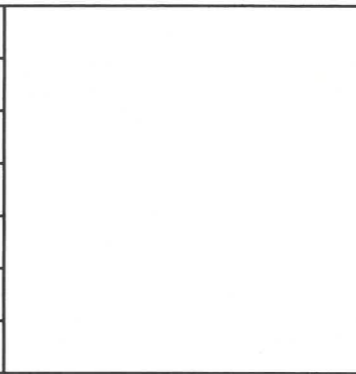
Позиция ведомости отделки фасадов	RAL 9016	C	3	
		M	0	
		Y	0	
		K	0	
		R	247	
		G	251	
		B	245	
8, 9				

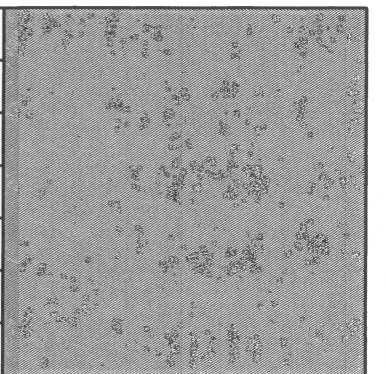
Позиция ведомости отделки фасадов	RAL 7004	C	0	
		M	0	
		Y	0	
		K	45	
		R	158	
		G	160	
		B	161	
7, 15, 17, 19, 20				

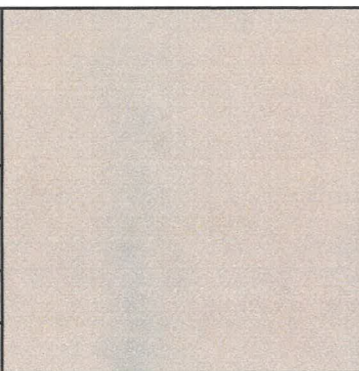
Позиция ведомости отделки фасадов	RAL 080 80 05	C	21	
		M	16	
		Y	23	
		K	3	
		R	205	
		G	202	
		B	192	
5				

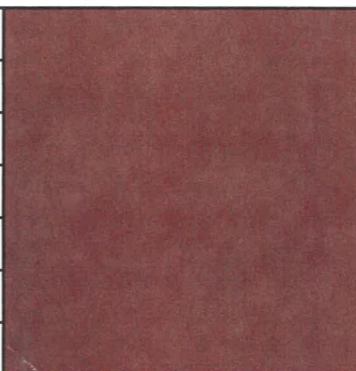
Позиция ведомости отделки фасадов	RAL 030 40 30	C	31	
		M	67	
		Y	55	
		K	31	
		R	144	
		G	82	
		B	79	
2, 4				

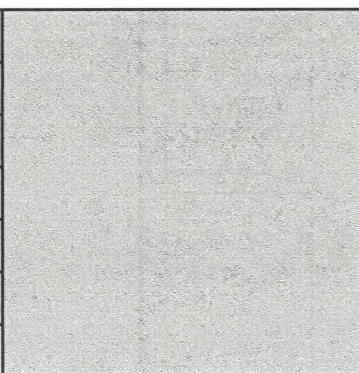
Позиция ведомости отделки фасадов	RAL 9006	C	0	
		M	0	
		Y	0	
		K	40	
		R	165	
		G	168	
		B	166	
6, 16, 23				

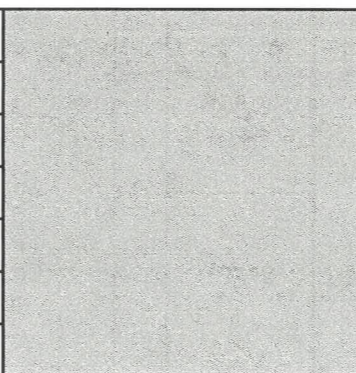
Позиция ведомости отделки фасадов	RAL 7035	C	5	
		M	0	
		Y	5	
		K	20	
		R	203	
		G	208	
		B	204	
10, 12				

У.О. СОГЛАСОВАНО
 1й заместитель начальника ДГА
 г.Перми - главный архитектор
Бресанов С.В.
 « 07 » 02 20 25 г.

1. Цвета в стандарте RAL и цветовой палитре CMYK, RGB приведены с сайта <https://colorscheme.ru/> (каталог цветов RAL CLASSIC)

						ВИП-2024-009-КПФ			
						Колерный паспорт объекта капитального строительства по ул. Попова, 25/1 Ленинского района города Перми.			
Изм.	Кол. уч.	Лист	№ док.	Подп.	Дата	2-х этажное здание со встроенными помещениями общественного и торгового назначения	Стадия	Лист	Листов
							П	16	
						Эталоны колеров		ИП Волик М.Д. ОГРНИП 312590727100061	