Общество с ограниченной ответственностью “Экостройпроект”

№059-34/1-01-02-5-987 от 30.09.2025

Заказчик: МКУ “Управление технического заказчика” администрации г. Перми

ПАСПОРТ ВНЕШНЕГО ОБЛИКА (КОЛЕРНЫЙ ПАСПОРТ) ОБЪЕКТА КАПИТАЛЬНОГО СТРОИТЕЛЬСТВА

(за исключением объектов, строительство которых не завершено)

(далее – колерный паспорт)

АДРЕС ОБЪЕКТА: г. Пермь, административный район Индустриальный, улица Архитектора Свиязева, здание (строение) № з/у 15

Шифр: ЭСП 399/2024-КП

ПЕРМЬ 2025 г.

Ведомость чертежей

Лист	Наименование	Примечание
1	Общие данные (начало)	
2	Общие данные (окончание)	
3	Визуализация	
4	Главный фасад (В осях 29 - 1)	
5	Боковой фасад (В осях ББ - А)	
6	Боковой фасад (В осях А - ББ)	
7	Боковой фасад (В осях 1 - 29)	
8	Дворовой фасад (В осях 21 - 5)	
9	Дворовой фасад (В осях 5 - 21)	
10	Дворовые фасады (В осях Р - Г, Г - Р)	
11	Боковые фасады административно - бытового здания спортивной площадки (В осях 1 - 5, 5 - 1, Г - А, А - Г)	
12 - 13	Размещение средств размещения информации, рекламных конструкций	
14	Архитектурно - художественная подсветка	
15	Эталоны колеров	

Ведомость отделки фасада (начало)

Поз.	Элемент фасада	Эталон цвета	Обозначение	Вид отделки	Примечание
1	Поле стен (тип 1), колонны главного входа, откосы окон, потолок проезда, цоколь		RAL 7010	Панели искусственного камня размером не менее 90см	
2	Поле стен (тип 2), откосы окон, потолок главного входа		RAL 040 50 20		
3	Поле стен (тип 3)		RAL 9002		
4	Поле стен (тип 4), откосы окон, витражей		RAL 7023		
5	Поле стен (тип 5), откосы окон, витражей		RAL 7032		
6	Покрытие и ступени крылец, пандус, боковая поверхность крылец, пандуса, входов в подвал, приямков		RAL 7010	Керамогранит	
7	Оконные, дверные переплеты, витражные конструкции, двери		RAL 7024	Металлопластик, аллюминий	
8	Несветопрозрачное заполнение витражной конструкции		RAL 7037	Тонированное стекло	
9	Элементы на фасаде и кровле (Решетка вентиляции, металлическое ограждение кровли, пожарные лестницы, отливы, парапетные крышки)		RAL 7010	Краска эмаль Capalac по металлу для наружных работ	

Пояснительная записка

Объект капитального строительства - 4-этажное здание для размещения общеобразовательного учреждения по адресу: Пермский край, г. Пермь, район Индустриальный, ул. Архитектора Свиязева, з/у 15.
Год постройки и ввод в эксплуатацию: новое строительство;
В плане здание сложной конфигурации;
Стены наружные самонесущие: блоки из ячеистого бетона;
Кровля: плоская;
Ранее разработанные колерные паспорта: не разрабатывались;
Нахождение в границах зон объектов культурного наследия: рассматриваемый объект не располагается в зоне объектов культурного наследия.
Настоящий колерный паспорт выполнен на основании распоряжения начальника ДГА администрации г.Перми №059-22-01-03-2689 от 15.11.2024г. с учетом распоряжения о внесении изменений № 059-22-01-03-2710 от 19.11.2024г.
Определяются типы и виды отделки и их цветовые решения;
Устанавливаются места размещения средств размещения информации, рекламных конструкций;
Цветовое решение и применяемые материалы обеспечивают комплексное решение всех элементов фасадов, единство архитектурного облика здания. Средства размещения информации, рекламные конструкции не нарушают архитектурный облик здания;
Также представлена визуализация, которая представляет общую концепцию проекта и может отличаться от фасадов колерного паспорта;
Предметом согласования данного колерного паспорта являются: принятые цветовые решения элементов фасада, применяемые материалы существующего объекта недвижимости, а также определение возможных типов размещения средств размещения информации на нем. Средства размещения информации, рекламных конструкций, не соответствующие типу и местах их возможного размещения, подлежат демонтажу;
В соответствии с Градостроительным кодексом РФ, решением Пермской городской Думы от 15.12.2020 №277 "Об утверждении Правил благоустройства территории города Перми" и постановлением организации города Перми от 22.02.2017 №130 "Об утверждении формы и Порядка согласования паспорта внешнего облика капитального строительства (колерного паспорта)" колерные паспорта либо их изменения не являются разрешительной документацией на строительство, реконструкцию объектов капитального строительства; не является правовым основанием на устройство пристроек, навесов, козырьков и других архитектурных элементов объекта капитального строительства.
При проведением капитального ремонта здания в сроки, установленные пунктом 11.3 Правил благоустройства для зданий, расположенных в границах городского центра и обращенных одним из фасадов на территорию общего пользования, капитальных объектов, обращенных одним из фасадов на улицу особого градостроительного значения-магистраль городского значения (не реже 1 раза в 5 лет после дня ввода в эксплуатацию капитальных объектов при строительстве, реконструкции или после дня подписания документа о приемке выполненных работ по Текущему ремонту, Капитальному ремонту капитальных объектов) необходима разработка колерного паспорта здания предусматривающего отделку фасада и цветовое решение, соответствующие требованиям Правил благоустройства в редакции решения Пермской городской Думы от 22.10.2024 № 177.

СОГЛАСОВАНО
Заместитель начальника ДГА - главный архитектор
«03» 10 2025 г.

Ведомость отделки фасада (окончание)

Поз.	Элемент фасада	Эталон цвета	Обозначение	Вид отделки	Примечание
10	Металлические ограждения входной группы, пандуса, крылец			Хромированная нержавеющаю сталь	
11	Навес, козырёк			Закаленное стекло	
12	Маскирующее ограждение для кондиционера		RAL 9002	Краска эмаль Capalac по металлу для наружных работ	
13	Элементы на кровле		RAL 7032	Панели искусственного камня размером не менее 90см	

Изм.	Кол.уч.	Лист	№ док.	Подпись	Дата
Разработал		Попова			09.25
Норм. контр.		Борисова			09.25

ЭСП 399/2024-КП

Колерный паспорт
по ул. Архитектора Свиязева, № з/у 15,
Индустриального района г. Перми.

«Строительство здания общеобразовательного в Индустриальном районе города Перми»

Стадия	Лист	Листов
П	1	15

Общие данные (начало)

ООО "Экостройпроект"

Взамен инв. N
Подпись и дата
Инв. N подл.

Копировал
А3

Инструкция о порядке производства работ, связанных с окраской фасадов и всех наружных частей зданий, сооружений, строений, расположенных на территории города Перми.

1. Окраска (отделка) фасадов и всех наружных частей зданий, сооружений, строений, расположенных на территории города Перми, может производиться лишь на основании паспорта внешнего облика объекта капитального строительства (колерного паспорта), согласованного с департаментом градостроительства и архитектуры администрации г. Перми (далее - ДГА).
2. До начала процесса окраски (отделки) здания или какого-либо сооружения должны быть произведены работы по капитальному ремонту всех без исключения его наружных частей, подлежащих окраске.
3. До начала ремонта зданий, имеющих газосветовую рекламу, сообщить рекламораспространителю о предстоящих работах на фасаде здания с целью сохранения вывесок либо их демонтажа.
4. Полуразрушенные и разрушенные архитектурные художественно-скульптурные элементы фасада: карнизы, фризы, колонны, пилястры, сандрики, кронштейны, обрамления проемов, различные лепные украшения, барельефы, мозаика, художественная роспись и т.п. подлежат обязательному восстановлению в своем первоначальном виде. Категорически запрещается производить окраску здания без предварительного восстановления указанных элементов декора фасада.
5. Металлические поверхности отдельных элементов фасада: чугунные решетки, ограждения балконов и лестниц, элементы входных групп, двери, кронштейны и прочие архитектурно-художественные элементы фасада перед окраской очищаются от грязи, ржавчины, старой краски и покрываются вновь атмосферостойкой краской для металлических поверхностей.
6. В соответствии с выданными образцами цвета (колерами) на окраску (отделку) здания организация, производящая ремонт здания, составляет пробные образцы цвета, которые наносятся на подготовленную для покраски поверхность стены в уровне 1-го этажа здания (не выше 1,5 метров от земли).
7. Проверку и согласование пробного образца цвета (выкрас колера) производит уполномоченный представитель ДГА. Без указанных проверки и согласования производить окраску (отделку) фасадов здания категорически запрещается.
8. Домоуправления, организации и учреждения, производящие окраску (отделку) и связанный с нею ремонт фасадов здания, несут ответственность за выполнение настоящей инструкции и могут быть привлечены к административной ответственности за ее нарушение в соответствии со статьей 6.8.2 «Нарушение требований к внешнему виду фасадов зданий, строений, сооружений» Закона Пермского края от 06.04.2015 № 460-ПК «Об административных правонарушениях в Пермском крае».
9. По всем вопросам, связанным с производством работ, необходимо обращаться в ДГА по адресу: г. Пермь, ул. Сибирская, 15, каб. 315, тел. 212-76-98.

План координационных осей

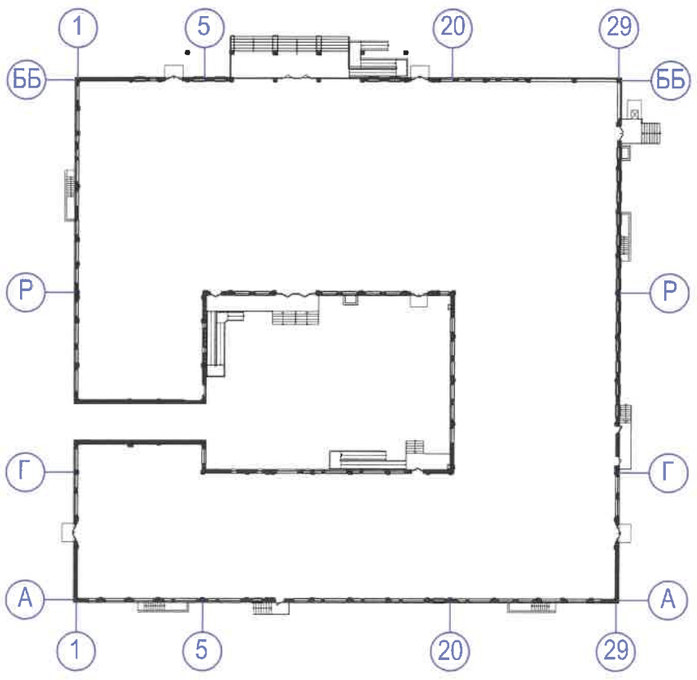

Ситуационный план

Источник: https://isogd.gorodperm.ru/

Условные обозначения

(1) - Общеобразовательная школа по адресу: ул. Архитектора Свиязева, з/у 15, адм. р-н Индустриальный, г. Перми

- Фасады с местами размещения средств размещения информации, рекламных конструкций

- Красная линия

- Земельный участок с кадастровым номером 59:01:4416130:185

СОГЛАСОВАНО
Заместитель начальника ДГА
- главный архитектор
«03» 10 2025 г.

Ведомость ссылочных и прилагаемых документов

Обозначение	Наименование	Примечание
	Каталог цветов RAL CLASSIC, RAL DESIGN международная система соответствия цветов	
Решение Пермской городской Думы от 15.12.2020 №277	Об утверждении Правил благоустройства территории города Перми	
Постановление администрации г.Перми от 22.02.2017 №130	Об утверждении формы и Порядка согласования паспорта внешнего облика объекта капитального строительства (колерного паспорта)	
Распоряжение о согласовании АГО	Распоряжение начальника ДГА администрации г.Перми №059-22-01-03-2689 от 15.11.2024г. с учетом распоряжения о внесении изменений № 059-22-01-03-2710 от 19.11.2024г. «О согласовании архитектурно-градостроительного облика объекта капитального строительства»	

Изм.	Кол.уч.	Лист	№ док.	Подпись	Дата	ЭСП 399/2024-КП			
						Колерный паспорт по ул. Архитектора Свиязева, № з/у 15, Индустриального района г. Перми.			
Разработал		Попова			09.25	«Строительство здания общеобразовательного в Индустриальном районе города Перми»	Стадия	Лист	Листов
							П	2	
Норм. контр.		Борисова			09.25	Общие данные (окончание)	ООО "Экостройпроект"		

Взамен инв. N

Подпись и дата

Инв. N подл.

Копировал

А3

СОГЛАСОВАНО
Заместитель начальника ДГА
- главный архитектор
«03» 10 2025 г.

Примечание:

На данном листе представлена визуализация, которая представляет общую концепцию проекта и может отличаться от фасадов колерного паспорта

Изм.	Кол.уч.	Лист	№ док.	Подпись	Дата	ЭСП 399/2024-КП			
						Колерный паспорт по ул. Архитектора Свиязева, № з/у 15, Индустриального района г. Перми.			
Разработал		Попова			09.25	«Строительство здания общеобразовательного в Индустриальном районе города Перми»	Стадия	Лист	Листов
							П	3	
Норм. контр.		Борисова			09.25	Визуализация	ООО "Экостройпроект"		

Взамен инв. N

Подпись и дата

Инв. N подл.

Копировал

А3

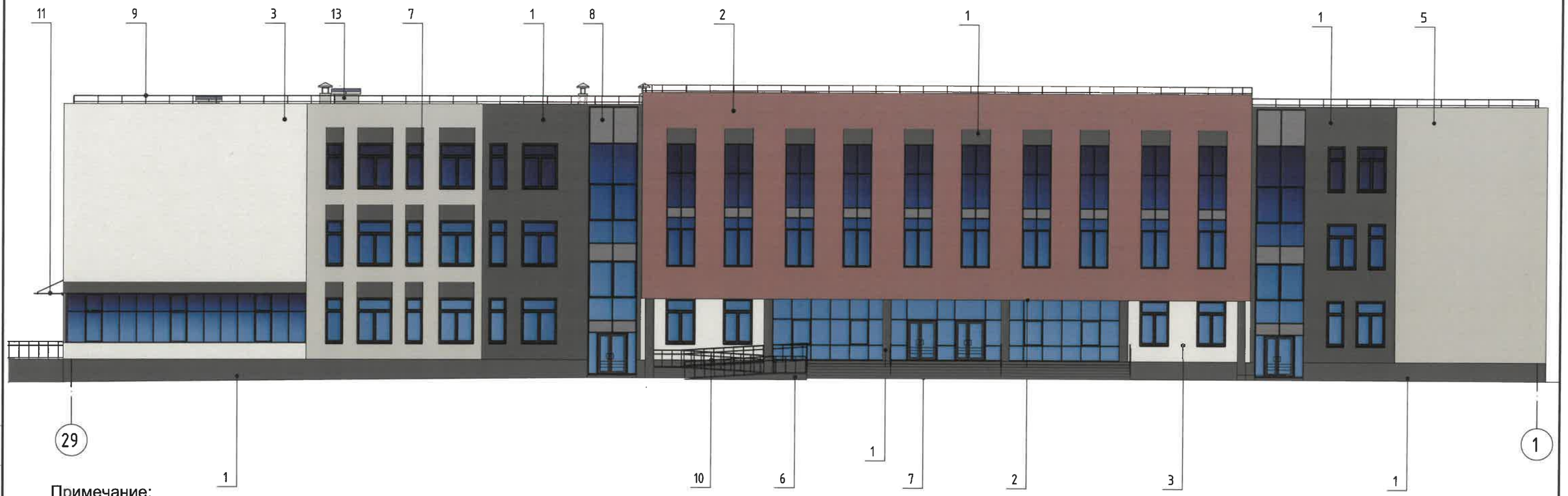

Примечание:

1. В случае, если наружные лестницы при дополнительно устроенных входах в общественные помещения здания выходят за границы предоставленного земельного участка и красные линии квартала, то устройство дополнительных или переустройство существующих входных групп требует получения разрешения в установленном порядке;
2. Требования к входным группам установлены пунктом 11.7 Правил благоустройства территории города Перми, утвержденных Решением Пермской городской Думы от 15.12.2020 № 277;
3. При размещении новой входной группы, изменении входной группы при проведении реконструкции, капитального ремонта здания, строения, сооружения требуется разработка проекта колерного паспорта;
4. Размещение входных групп, расположенных в границах территорий достопримечательных мест на территории города Перми, должно соответствовать требованиям, установленным органом охраны объектов культурного наследия;
5. Требования к входным группам, расположенным в границах территорий общего пользования, за исключением входных групп, расположенных в границах территорий достопримечательных мест:
- архитектурные элементы входных групп (крыльца, входная площадка, ступени, лестницы, ограждения, парапеты, роллетные системы (рольставни), козырьки, приямки, пандусы или подъемные устройства для маломобильных групп населения) должны быть выполнены параллельно фасаду здания, строения, сооружения на расстоянии не более чем 1,5 м от фасада здания, строения, сооружения и при условии сохранения ширины пешеходной зоны (тротуара) не менее 2 м;
- размер входной площадки - 1,5 м х 1,85 м;
- входная группа (приямок) в подвальное или полуподвальное помещение должна быть выполнена параллельно фасаду здания, строения, сооружения с лестницей на расстоянии не более чем 1,5 м от фасада здания, строения, сооружения. По периметру входной группы (приямка) устраивается парапет высотой не более 0,5 м, над входной группой (приямком) устанавливается козырек с водфоотводом;
- на высоте более 0,72 м от уровня земли входная группа должна быть выполнена за счет внутреннего пространства здания, строения, сооружения;
6. Ступени и входная площадка входных групп должны иметь противоскользящее покрытие или полосы;
7. На одном из торцов входной площадки может быть предусмотрен пандус или подъемное устройство для маломобильных групп населения;
8. Наружная кнопка вызывного устройства должна быть размещена в начале заезда на пандус или при входе на подъемное устройство для маломобильных групп населения;

Условные обозначения:

1 - позиция согласно ведомости отделки фасадов (см. лист 1)

(1) - координационная ось

СОГЛАСОВАНО
Заместитель начальника ДГА
- главный архитектор
«08» 10 2025 г.

Изм.	Кол.уч.	Лист	№ док.	Подпись	Дата	ЭСП 399/2024-КП			
						Колерный паспорт по ул. Архитектора Свиязева, № з/у 15, Индустриального района г. Перми.			
Разработал		Попова			09.25	«Строительство здания общеобразовательного в Индустриальном районе города Перми»	Стадия	Лист	Листов
							П	4	
Норм. контр.		Борисова			09.25	Главный фасад (В осях 29 - 1)	ООО "Экостройпроект"		

Взамен инв. N

Подпись и дата

Инв. N подл.

Копировал

А3

Условные обозначения:

1 - позиция согласно ведомости отделки фасадов (см. лист 1)

1 - координационная ось

- место допустимого размещения проекций

СОГЛАСОВАНО
Заместитель начальника ДГА
- главный архитектор
Гараева
«03» 10 2025

Изм.	Кол.уч.	Лист	№ док.	Подпись	Дата	ЭСП 399/2024-КП			
						Колерный паспорт по ул. Архитектора Свиязева, № з/у 15, Индустриального района г. Перми.			
Разработал		Попова			09.25	«Строительство здания общеобразовательного в Индустриальном районе города Перми»	Стадия	Лист	Листов
							П	5	
Норм. контр.		Борисова			09.25	Боковой фасад (В осях ББ - А)	ООО "Экостройпроект"		

Взамен инв. N

Подпись и дата

Инв. N подл.

Копировал

А3

Условные обозначения:

1 - позиция согласно ведомости отделки фасадов (см. лист 1)

1 - координационная ось

- место допустимого размещения проекций

СОГЛАСОВАНО
Заместитель начальника ДГА
- главный архитектор
«03» 10 2025 г.

Изм.	Кол.уч.	Лист	№ док.	Подпись	Дата	ЭСП 399/2024-КП			
						Колерный паспорт по ул. Архитектора Свиязева, № з/у 15, Индустриального района г. Перми.			
Разработал		Попова			09.25	«Строительство здания общеобразовательного в Индустриальном районе города Перми»	Стадия	Лист	Листов
							П	6	
Норм. контр.		Борисова			09.25	Боковой фасад (В осях А - ББ)	ООО "Экостройпроект"		

Взамен инв. N

Подпись и дата

Инв. N подл.

Копировал

А3

СОГЛАСОВАНО
Заместитель начальника ДГА
/главный архитектор
«03» 10 20 15 г.

Изм.	Кол.уч.	Лист	№ док.	Подпись	Дата	ЭСП 399/2024-КП			
						Колерный паспорт по ул. Архитектора Свиязева, № з/у 15, Индустриального района г. Перми.			
Разработал		Попова			09.25	«Строительство здания общеобразовательного в Индустриальном районе города Перми»	Стадия	Лист	Листов
							П	7	
Норм. контр.		Борисова			09.25	Боковой фасад (В осях 1 - 29)	ООО "Экостройпроект"		

Взамен инв. N

Подпись и дата

Инв. N подл.

Копировал

А3

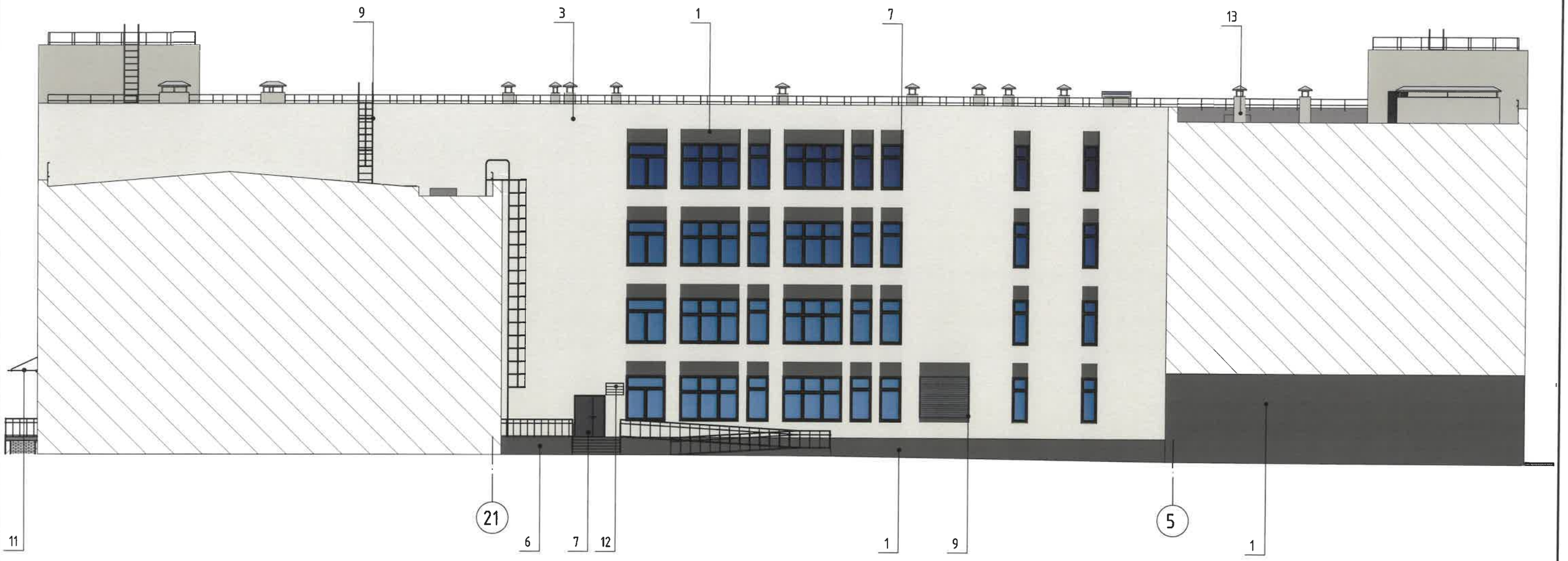

Примечания:

1. Требования к размещению наружных блоков систем кондиционирования, маскирующих ограждений наружных блоков систем кондиционирования (далее - маскирующие ограждения) на фасадах капитальных объектов установлены пунктом 11.9 Правил благоустройства территории города Перми, утвержденных решением Пермской городской Думы от 15.12.2020 № 277 (далее -- Правила).
2. Маскирующие ограждения на фасадах капитальных объектов должны быть выполнены в виде экранов, решеток, корзин, состоящих из передней и боковых панелей, выполненных из горизонтальных реек: ширина рейки - не менее 0,03 м и не более 0,06 м, расстояние между ближайшими рейками - не менее 0,03 м и не более 0,06 м; в цвет части фасада капитального объекта, указанный в колерном паспорте капитального объекта, на которой размещаются маскирующие ограждения.
3. Требования к размещению наружных блоков систем кондиционирования на дворовых фасадах капитальных объектов не устанавливаются.
4. Требования к размещению наружных блоков систем кондиционирования, маскирующих ограждений на фасадах капитальных объектов, расположенных на территориях, не входящих в границы городского центра, а также на территориях, не выходящих на улицы особого градостроительного значения-магистрали городского значения, не устанавливаются, за исключением случая, предусмотренного подпунктом 11.9.7 Правил (после проведения Капитального ремонта наружные блоки систем кондиционирования, маскирующие ограждения подлежат размещению в соответствии с подпунктами 11.9.1-11.9.5 Правил).

Условные обозначения:

1 - позиция согласно ведомости отделки фасадов (см. лист 1)

1 - координационная ось

СОГЛАСОВАНО
Заместитель начальника ДГА
Главный архитектор
«03» 10 2025 г.

Изм.	Кол.уч.	Лист	№ док.	Подпись	Дата	ЭСП 399/2024-КП			
						Колерный паспорт по ул. Архитектора Свиязева, № з/у 15, Индустриального района г. Перми.			
Разработал		Попова			09.25	«Строительство здания общеобразовательного в Индустриальном районе города Перми»	Стадия	Лист	Листов
							П	8	
Норм. контр.		Борисова			09.25	Дворовой фасад (В осях 21 - 5)	ООО "Экостройпроект"		

Взамен инв. N

Подпись и дата

Инв. N подл.

Копировал

А3

Условные обозначения:

1 - позиция согласно ведомости отделки фасадов (см. лист 1)

1 - координационная ось

СОГЛАСОВАНО
Заместитель начальника ДГА
- главный архитектор
Карасева
«03» 10 2025 г.

Изм.	Кол.уч.	Лист	№ док.	Подпись	Дата	ЭСП 399/2024-КП			
						Колерный паспорт по ул. Архитектора Свиязева, № з/у 15, Индустриального района г. Перми.			
Разработал		Попова			09.25	«Строительство здания общеобразовательного в Индустриальном районе города Перми»	Стадия	Лист	Листов
							П	9	
Норм. контр.		Борисова			09.25	Дворовой фасад (В осях 5 - 21)	ООО "Экостройпроект"		

Взамен инв. N

Подпись и дата

Инв. N подл.

Копировал

А3

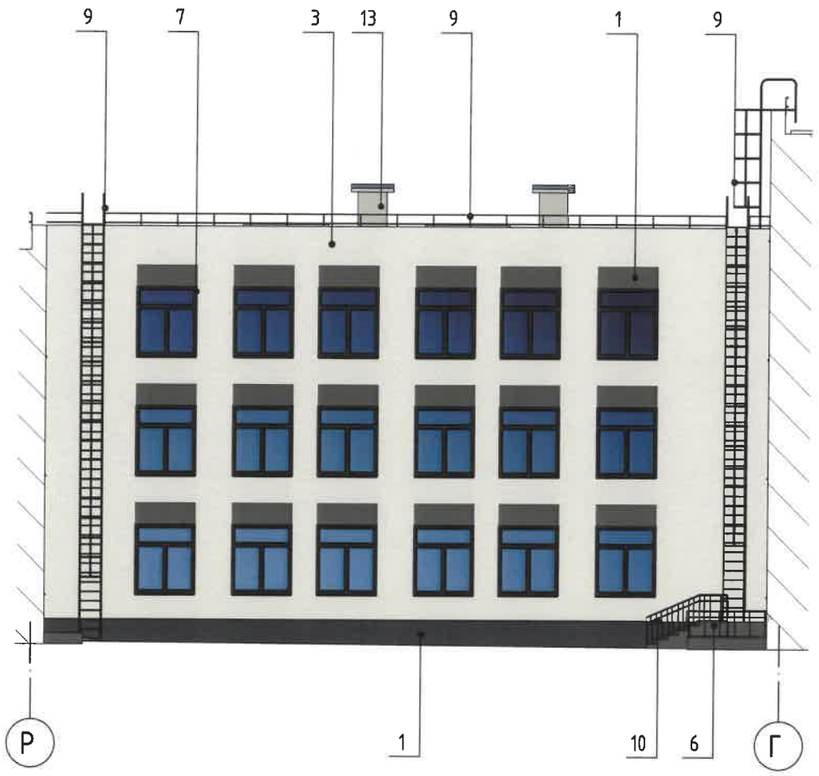

Условные обозначения:

1 - позиция согласно ведомости отделки фасадов (см. лист 1)

1 - координационная ось

СОГЛАСОВАНО
Заместитель начальника ДГА
- главный архитектор
«05» 10 2025 г.

						ЭСП 399/2024-КП		
Изм.	Кол.уч.	Лист	№ док.	Подпись	Дата	Колерный паспорт по ул. Архитектора Свиязева, № з/у 15, Индустриального района г. Перми.		
Разработал		Попова			09.25	«Строительство здания общеобразовательного в Индустриальном районе города Перми»	Стадия: П	Лист: 10 / Листов:
Норм. контр.		Борисова			09.25	Дворовой фасад (В осях Р - Г, Г - Р)	ООО "Экостройпроект"	

Взамен инв. N

Подпись и дата

Инв. N подл.

Копировал

А3

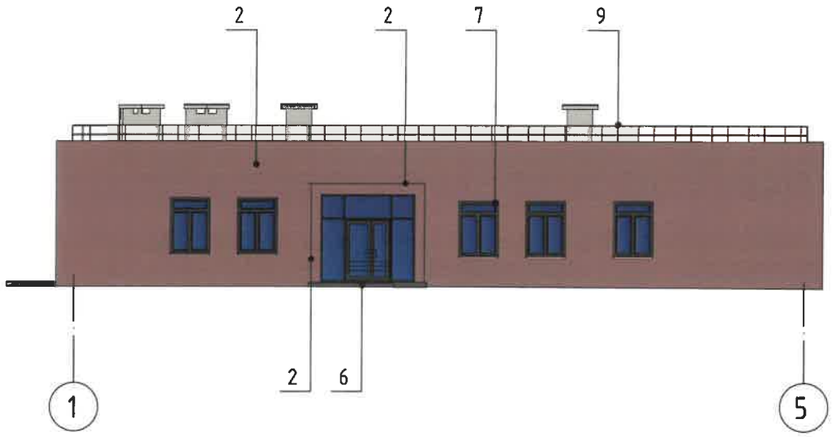

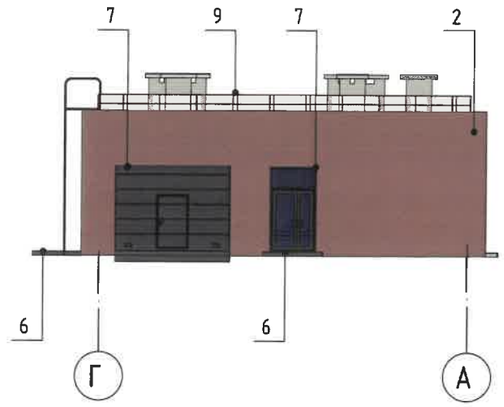

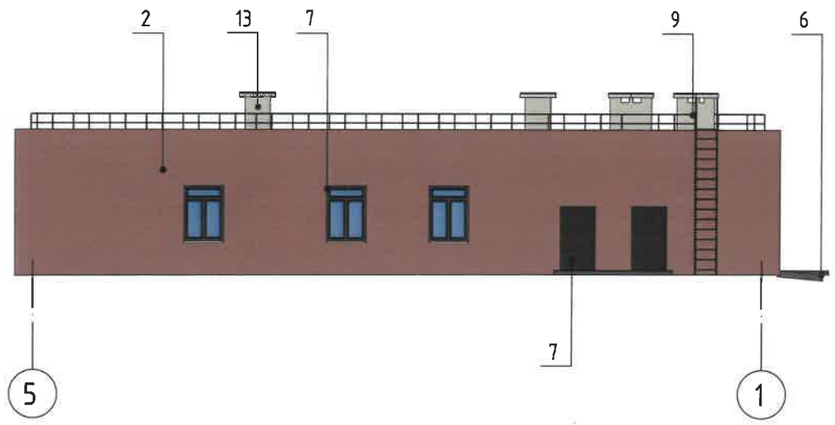

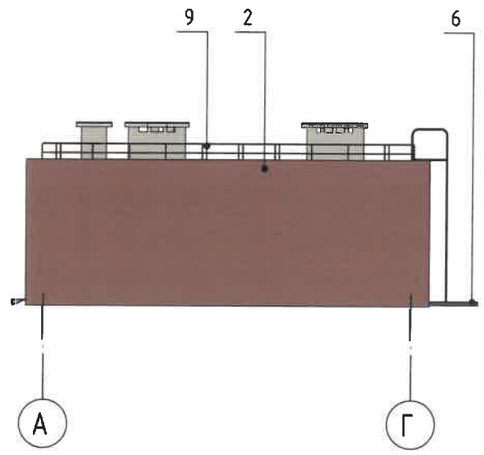

Условные обозначения:

1 - позиция согласно ведомости отделки фасадов (см. лист 1)

1 - координационная ось

СОГЛАСОВАНО
Заместитель начальника ДГА
- главный архитектор
«03» 10 2025г.

Изм.	Кол.уч.	Лист	№ док.	Подпись	Дата	ЭСП 399/2024-КП			
						Колерный паспорт по ул. Архитектора Свиязева, № з/у 15, Индустриального района г. Перми.			
Разработал		Попова			09.25	«Строительство здания общеобразовательного в Индустриальном районе города Перми»	Стадия	Лист	Листов
							П	11	
Норм. контр.		Борисова			09.25	Боковые фасады административно - бытового здания спортивной площадки (В осях 1 - 5, 5 - 1, Г - А, А - Г)	ООО "Экостройпроект"		

Взамен инв. N

Подпись и дата

Инв. N подп.

Копировал

А3

СОГЛАСОВАНО
Заместитель начальника ДГА
- главный архитектор
«03» 10 2025

Условные обозначения

- место допустимого размещения средств размещения информации, рекламных конструкций
- единая горизонтальная ось размещения объектов
- выноска, номер позиции согласно ведомости средств размещения информации, рекламных конструкций
- координационная ось

Условия размещения средств размещения информации, рекламных конструкций

1. Место размещения информации располагаются относительно условной прямой линии - единой горизонтальной оси. Местоположение оси на фасаде определяется как половина расстояния между верхним и нижним архитектурным элементом (окна, наличники, карниз, фриз и др.), выделяющимся (западающим, выступающим) из плоскости стены.
2. Размещение вывесок и рекламных конструкций должно осуществляться в границах места допустимого размещения средств размещения информации, рекламных конструкций, установленных данным колерным паспортом объектом капитального строительства.
3. Размещение вывесок по отношению друг к другу, их конфигурация, наполненность информацией должны соответствовать Стандартным требованиям к вывескам, их размещению и эксплуатации (далее - Стандартные требования), утвержденным Решением Пермской городской Думы от 15.12.2020 №277.
4. В случае, если планируемые к размещению вывески не соответствуют Стандартным требованиям и действующему колерному паспорту, требуется внесение изменений в колерный паспорт путем разработки нового колерного паспорта.
5. Максимальный размер информационных табличек - 0,5 м х 0,7 м (пункт 2.13 Стандартных требований).
6. Узел крепления каждого типа объекта информации разрабатывается отдельным рабочим проектом.
7. В случае размещения рекламной конструкции на фасаде здания, строения, сооружения, такая конструкция должна быть отражена в составе нового колерного паспорта, а ее размещение должно осуществляться в соответствии с действующим порядком установки эксплуатации рекламных конструкций на территории города Перми, утвержденным решением пермской городской Думы, с последующим получением на установку и эксплуатацию рекламной конструкции в установленном порядке.
8. В случае возникновения спорных ситуаций с другими организациями в отношении мест размещения вывесок, расположенных не в границах занимаемого помещения, регулирование конфликта и окончательное решение по размещению вывесок той или иной претендующей организации принимает владелец данного объекта.

Ведомость средств размещения информации, рекламных конструкций

№	Тип объекта, материал, способы крепления	Цвет (с указанием RAL)	Наличие подсветки
1	Вывеска - объемные буквы и/или логотипы без подложки на металлических направляющих в цвет фасада на стене здания. Металл, пластик, пленки	Фирменные цвета	Внешняя или внутренняя светодиодами
2	Информационная табличка (режимник). Одиночная (500х700). Несплошная выклейка буквенными, цифровыми символами (знаками) из декоративной пленки	Фирменные цвета	Без подсветки
3	Указатель с наименованием улицы и номером дома (здания) (пункт 11.4.2 решения Пермской городской Думы от 15.12.2020 № 277). Пластик, металл.	Синий: R-(0), G-(20), B-(120); Белый	Возможна подсветка

Изм.	Кол.уч.	Лист	№ док.	Подпись	Дата	ЭСП 399/2024-КП			
						Колерный паспорт по ул. Архитектора Свиязева, № з/у 15, Индустриального района г. Перми.			
Разработал		Попова			09.25	«Строительство здания общеобразовательного в Индустриальном районе города Перми»	Стадия	Лист	Листов
							П	12	
Норм. контр.		Борисова			09.25	Размещение средств размещения информации, рекламных конструкций	ООО "Экостройпроект"		

Взамен инв. N

Подпись и дата

Инв. N подл.

Копировал

А3

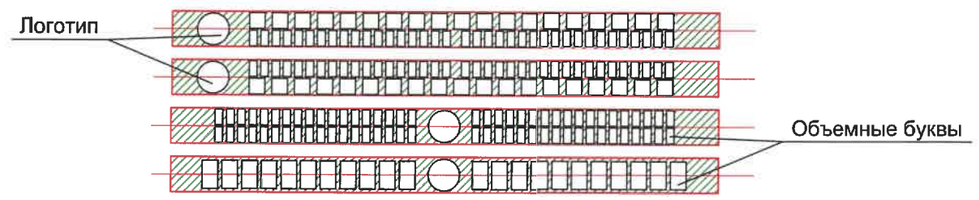

Условные обозначения

- место допустимого размещения средств размещения информации, рекламных конструкций
- единая горизонтальная ось размещения объектов
- выноска, номер позиции согласно ведомости средств размещения информации, рекламных конструкций
- координационная ось

Вариант крепления вывески

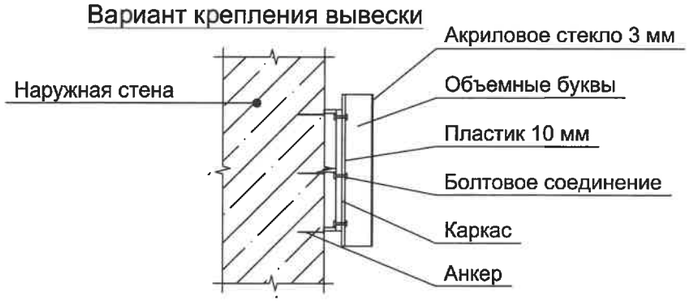

СОГЛАСОВАНО
Заместитель начальника ДГА
- главный архитектор
«03» 10 2025 г.

Примечание:

1. Ведомость средств размещения информации, рекламных конструкций см. лист 12
2. Условия размещения средств размещения информации, рекламных конструкций см. лист 12

Изм.	Кол.уч.	Лист	№ док.	Подпись	Дата	ЭСП 399/2024-КП			
						Колерный паспорт по ул. Архитектора Свиязева, № з/у 15, Индустриального района г. Перми.			
Разработал		Попова			09.25	«Строительство здания общеобразовательного в Индустриальном районе города Перми»	Стадия	Лист	Листов
							П	13	
Норм. контр.		Борисова			09.25	Размещение средств размещения информации, рекламных конструкций	ООО "Экостройпроект"		

Взамен инв. N

Подпись и дата

Инв. N подл.

Копировал

А3

Примечание:

Согласно Правилам благоустройства территории города Перми Решения Пермской городской Думы от 15.12.2020 №277 предусмотрена контурная и локальная подсветка уличных фасадов Объекта, с цветовой температурой не более 3500 Кельвинов.

СОГЛАСОВАНО
Заместитель начальника ДГА
- главный архитектор
« 03 » 10 2025 г.

Изм.	Кол.уч.	Лист	№ док.	Подпись	Дата	ЭСП 399/2024-КП			
						Колерный паспорт по ул. Архитектора Свиязева, № з/у 15, Индустриального района г. Перми.			
Разработал		Попова			09.25	«Строительство здания общеобразовательного в Индустриальном районе города Перми»	Стадия	Лист	Листов
							П	14	
Норм. контр.		Борисова			09.25	Архитектурно - художественная подсветка	ООО "Экостройпроект"		

Взамен инв. N

Подпись и дата

Инв. N подл.

Копировал

А3

Позиция ведомости отделки фасадов	RAL 7010	C	20
		M	5
		Y	30
		K	80
1, 6, 9		R	87
		G	93
		B	87

Позиция ведомости отделки фасадов	RAL 040 50 20	C	32
		M	50
		Y	49
		K	23
2		R	153
		G	114
		B	102

Позиция ведомости отделки фасадов	RAL 9002	C	5
		M	0
		Y	10
		K	10
3, 12		R	221
		G	222
		B	212

Позиция ведомости отделки фасадов	RAL 7037	C	30
		M	20
		Y	20
		K	40
8		R	124
		G	127
		B	126

Позиция ведомости отделки фасадов	RAL 7023	C	40
		M	20
		Y	40
		K	40
4		R	129
		G	132
		B	121

Позиция ведомости отделки фасадов	RAL 7032	C	0
		M	0
		Y	20
		K	40
5, 13		R	185
		G	185
		B	168

Позиция ведомости отделки фасадов	RAL 7024	C	80
		M	60
		Y	50
		K	40
7		R	71
		G	74
		B	80

СОГЛАСОВАНО
Заместитель начальника ДГА
- главный архитектор
«__» 10 2025 г.

Примечание:

Цвета в стандарте RAL и цветовой палитке CMYK, RGB приведены с сайта https://colorscheme.ru (каталог цветов RAL CLASSIC, RAL DESIGN)

Изм.	Кол.уч.	Лист	№ док.	Подпись	Дата	ЭСП 399/2024-КП			
						Колерный паспорт по ул. Архитектора Свиязева, № з/у 15, Индустриального района г. Перми.			
Разработал		Попова			09.25	«Строительство здания общеобразовательного в Индустриальном районе города Перми»	Стадия	Лист	Листов
							П	15	
Норм. контр.		Борисова			09.25	Эталоны колеров	ООО "Экостройпроект"		

Взамен инв. N

Подпись и дата

Инв. N подл.

Копировал

А3