

Рекламное Агентство «ТерраГрупп»

№ 059-22-01-26-600 от 01.04.2026

Заказчик: Муниципальное автономное дошкольное образовательное учреждение «Детский сад № 103»

**ПАСПОРТ ВНЕШНЕГО ОБЛИКА (КОЛЕРНЫЙ ПАСПОРТ)
ОБЪЕКТА КАПИТАЛЬНОГО СТРОИТЕЛЬСТВА**
(за исключением объектов, строительство которых не завершено)
(далее - колерный паспорт)

**АДРЕС ОБЪЕКТА: г. Пермь, административный район Дзержинский,
улица Крисанова, здание (строение) № 39А**

Шифр: ДС-ДК-39А-04-26

ПЕРМЬ 2026 г.

Ведомость чертежей, отображающих архитектурные решения

ЛИСТ	НАИМЕНОВАНИЕ	ПРИМЕЧАНИЯ
1	Общие данные (начало)	
2	Общие данные (продолжение)	
3	Существующее состояние фасадов	
4	Главный фасад (в осях А-Б)	
5	Дворовой фасад (в осях Б-А)	
6	Боковые фасады	
7	Размещение средств размещения информации, рекламных конструкций	
8	Архитектурно-художественная подсветка	
9	Эталоны колеров	

Ведомость отделки фасадов

ПОЗ.	ЭЛЕМЕНТЫ ФАСАДА	ЭТАЛОНЫ ЦВЕТА	ОБОЗНАЧ.	ВИД ОТДЕЛКИ	ПРИМ.
1	Основное поле стен (тип 1)		RAL 100 85 10	Кирпич, окраска	OF 792 (OZON FACADE)
2	Основное поле стен (тип 2)		RAL 100 70 20	Кирпич, окраска	OF 795 (OZON FACADE)
3	Цоколь, поле стен (тип3)		RAL 140 60 20	Кирпич окраска/ бетон, окраска	OF 775 (OZON FACADE)
4	Выступы		RAL 100 70 20	Кирпич, окраска	OF 795 (OZON FACADE)
5	Остекление окон, дверей		—	Стекло прозрачное	
6	Переплеты окон, дверей (тип 1)		RAL 9003	Металлопластик	
7	Откосы		RAL 9003	Штукатурка, окраска	
8	Отливы		RAL 9003	Оцинкованная сталь с полимерным покрытием	
9	Двери (тип 2)		RAL 7046	Металл с порошковой окраской	
10	Лестницы, ступени		—	Бетон, окраска / бетонная плитка / Резиновая крошка	
11	Ограждения, перила, пожарная лестница, элементы козырьков, стойки		RAL 7046	Металл, окрашенный атмосферостойкой краской	
12	Кровля крыши, козырьков, прямков, слуховых окон		RAL 7004	Металлочерепица	
13	Снегозадержатели		RAL 7004	Металл с порошковой окраской	
14	Тонировка окон, дверей		RAL 7046	ПВХ плёнка	
15	Вентиляция, трубы		RAL 7004	Оцинкованная сталь с полимерным покрытием	
16	Карниз, низ и торцы козырьков		RAL 9003	Шпаклевка, окраска	
17	Электрощитовая		RAL 9018	Метал, окраска атмосферостойкой краской	
18	Кровля козырьков		RAL 6021	Листовая сталь, окраска атмосферостойкой краской	

Пояснительная записка

Объект капитального строительства: 2-х этажное муниципальное здание детского сада по улице Крисанова, здание (строение) № 39А, Дзержинского района, г. Перми. Кадастровый номер участка: 59:01:4410099:5;

Год постройки и ввод в эксплуатацию: 1994 г.;

В плане здание: сложной конфигурации;

Оконные блоки: выполнены из профилей заводского изготовления – ПВХ;

Фасад: кирпичный;

Несущие стены: кирпичные;

Тип кровли: вальмовая четырехскатная, неэксплуатируемая;

Ранее разработанные колерные паспорта: нет.

Нахождение в границах зон объектов культурного наследия: рассматриваемый объект не располагается в зоне охраны объектов культурного наследия.

Настоящим колерным паспортом:

Определяются типы и виды отделки, и их цветовые решения;

Уточняются виды и места размещения средств размещения информации, рекламных конструкций.

Цветовое решение и применяемые материалы обеспечивают комплексное решение всех элементов фасадов, единство архитектурного облика здания. Средства размещения информации, рекламные конструкции не нарушат архитектурный облик здания.

Предметом согласования данного колерного паспорта являются: принятые цветовые решения элементов фасада, применяемые материалы существующего объекта недвижимости, а также определение возможных типов размещения средств размещения информации на нем. Средства размещения информации, рекламные конструкции, не соответствующие типу и местам их возможного размещения, подлежат демонтажу.

В соответствии с Градостроительным кодексом Российской Федерации, решением Пермской городской Думы от 15.12.2020 № 277 «Об утверждении Правил благоустройства территории города Перми» и постановлением администрации города Перми от 22.02.2017 № 130 «Об утверждении формы и Порядка согласования паспорта внешнего облика (колерного паспорта) объекта капитального строительства (за исключением объектов, строительство которых не завершено)» колерные паспорта либо их изменения не являются разрешительной документацией на строительство, реконструкцию объекта капитального строительства; не являются правовым основанием на устройство (переустройство, демонтаж) пристроек, навесов, козырьков и других архитектурных элементов объекта капитального строительства.

Перед проведением текущего ремонта здания в сроки, установленные пунктом 11.3 Правил благоустройства для зданий, обращенных одним из фасадов на территорию общего пользования (не реже 1 раза в 5 лет после дня ввода в эксплуатацию капитальных объектов при строительстве, реконструкции или после дня подписания документа о приемке выполненных работ по Текущему ремонту, Капитальному ремонту капитальных объектов) необходима разработка колерного паспорта здания, предусматривающего отделку фасада и цветовое решение, соответствующие требованиям Правил благоустройства в редакции решения Пермской городской Думы от 22.10.2024 № 177.

Здание располагается в границах городского центра, установленных Правилами благоустройства территории города Перми, утвержденными решением Пермской городской Думы от 15.12.2020 № 277.

СОГЛАСОВАНО
Заместитель начальника ДГА
- главный архитектор
С.А. Карась
« 30 » 09 20 26 г.

						ДС-ДК-39А-04-26			
						Колерный паспорт по улице Крисанова, здание (строение) № 39А Дзержинского района, г. Перми.			
Изм.	Кол.уч.	Лист	Недок.	Подпись	Дата	Здание МАДОУ «Детский сад №103» г. Перми	Стадия	Лист	Листов
Разраб.		Ершова А.А.		<i>С.А.</i>	04/26		П	1	9
						Общие данные (начало)		РА «ТерраГрупп»	

Инструкция о порядке производства работ, связанных с окраской фасадов и всех наружных частей зданий, сооружений, строений, расположенных на территории города Перми

1. Окраска (отделка) фасадов и всех наружных частей зданий, сооружений, строений, расположенных на территории города Перми, может производиться лишь на основании паспорта внешнего облика объекта капитального строительства (колерного паспорта), согласованного с департаментом градостроительства и архитектуры администрации г. Перми (далее – ДГА).
2. До начала процесса окраски (отделки) здания или какого-либо сооружения должны быть произведены работы по капитальному ремонту всех без исключения его наружных частей, подлежащих окраске.
3. До начала ремонта зданий, имеющих газосветовую рекламу, сообщить рекламораспространителю о предстоящих работах на фасаде здания с целью сохранения вывесок либо их демонтажа.
4. Полуразрушенные и разрушенные архитектурные художественно-скульптурные элементы фасада: карнизы, фризы, колонны, пилястры, сандрики, кронштейны, обрамления проемов, различные лепные украшения, барельефы, мозаика, художественная роспись и т.п. подлежат обязательному восстановлению в своем первоначальном виде. Категорически запрещается производить окраску здания без предварительного восстановления указанных элементов декора фасада.
5. Металлические поверхности отдельных элементов фасада: чугунные решетки, ограждения балконов и лестниц, элементы входных групп, двери, кронштейны и прочие архитектурно-художественные элементы фасада перед окраской очищаются от грязи, ржавчины, старой краски и покрываются вновь атмосферостойкой краской для металлических поверхностей.
6. В соответствии с выданными образцами цвета (колерами) на окраску (отделку) здания организация, производящая ремонт здания, составляет пробные образцы цвета, которые наносятся на подготовленную для покраски поверхность стены в уровне 1-го этажа здания (не выше 1,5 метров от земли).
7. Проверку и согласование пробного образца цвета (выкрас колера) производит уполномоченный представитель ДГА. Без указанных проверки и согласования производить окраску (отделку) фасадов здания категорически запрещается.
8. Домууправления, организации и учреждения, производящие окраску (отделку) и связанный с нею ремонт фасадов здания, несут ответственность за выполнение настоящей инструкции и могут быть привлечены к административной ответственности за ее нарушение в соответствии со статьей 6.8.2 «Нарушение требований к внешнему виду фасадов зданий, строений, сооружений» Закона Пермского края от 06.04.2015 № 460-ПК «Об административных правонарушениях в Пермском крае».
9. По всем вопросам, связанным с производством работ, необходимо обращаться в ДГА по адресу: г. Пермь, ул. Сибирская, 15 каб.315, тел.: 212-76-9

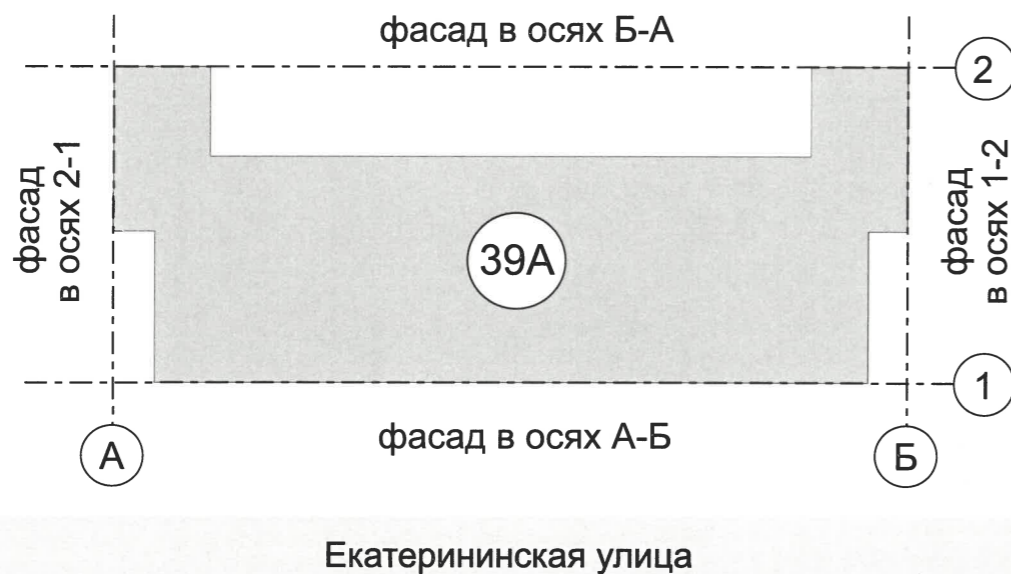

Ведомость ссылочных и прилагаемых документов



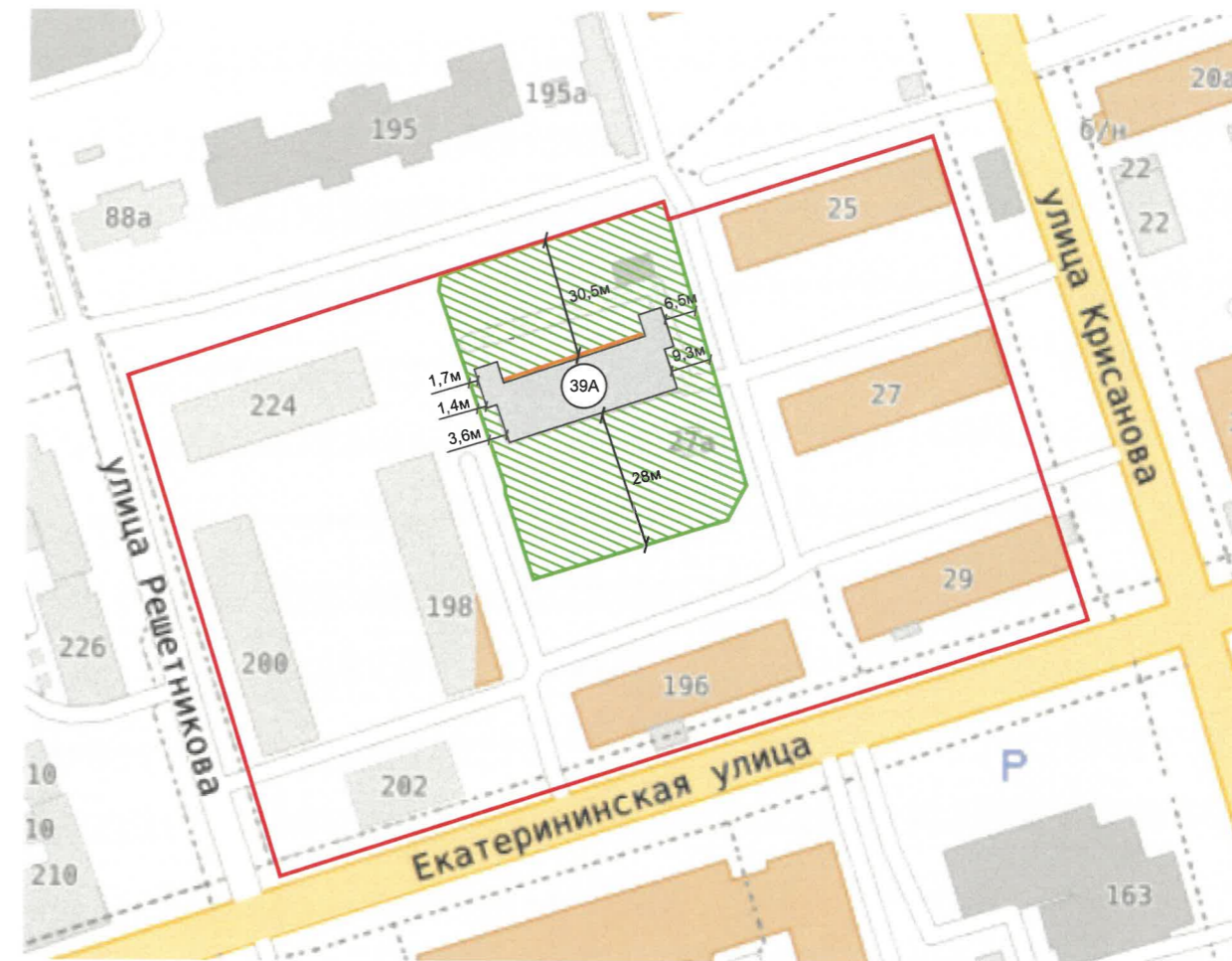

ОБОЗНАЧЕНИЕ	НАИМЕНОВАНИЕ	ПРИМЕЧАНИЕ
	Ссылочные документы	
Постановление администрации г. Перми от 22.02.2017 №130	«Об утверждении формы и Порядка согласования паспорта внешнего облика (колерного паспорта) объекта капитального строительства (за исключением объектов, строительство которых не завершено)»	
Решение Пермской городской Думы от 15.12.2020 №277	«Об утверждении Правил благоустройства территории города Перми»	

Ситуационный план

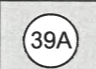
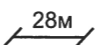

Примечание: Красные линии приведены с сайта <https://nspd.gov.ru>
Границы земельного участка приведены с сайта <https://isogd.gorodperm.ru>

Условные обозначения

-  Нежилое муниципальное здание детского сада по адресу ул. Крисанова, дом (строение) № 39А, Дзержинского района, г. Пермь. Кадастровый номер здания: 59:01:4410099:876
-  - Расстояние от объекта капитального строительства до границ земельного участка красных линий
-  - Фасады с местами размещения средств размещения информации, рекламных конструкций
-  - Красные линии
-  - Здание на з/у с кадастровым номером 59:01:4410099:5

СОГЛАСОВАНО
Заместитель начальника ДГА
- главный архитектор
Сарапов С.А.
« 00 » 09 2026 г.

						ДС-ДК-39А-04-26			
						Колерный паспорт по улице Крисанова, здание (строение) № 39А Дзержинского района, г. Перми.			
Изм.	Кол.уч.	Лист	№док	Подпись	Дата	Здание МАДОУ «Детский сад №103» г. Перми	Стадия	Лист	Листов
Разраб.			Ершова А.А.	<i>Ершова</i>	04/26		П	2	9
						Общие данные (продолжение)	РА «ТерраГрупп»		

Главный фасад (в осях А-Б)



Боковой фасад (в осях 1-2)



Дворовой фасад (в осях Б-А)



Боковой фасад (в осях 2-1)



Боковой фасад (в осях 2-1)



Дворовой фасад (в осях Б-А)



Фотофиксация выполнена: 03/2026 г.

СОГЛАСОВАНО
Заместитель начальника ДГА
- главный архитектор
Варнаев С.А.
« 30 » 04 2026 г.

						ДС-ДК-39А-04-26			
						Колерный паспорт по улице Крисанова, здание (строение) № 39А Дзержинского района, г. Перми.			
Изм.	Кол.уч.	Лист	№ док	Подпись	Дата	Здание МАДОУ «Детский сад №103» г. Перми	Стадия	Лист	Листов
Разраб.			Ершова А.А.	<i>[Signature]</i>	04/26		П	3	9
						Существующее состояние фасадов	РА «ТерраГрупп»		

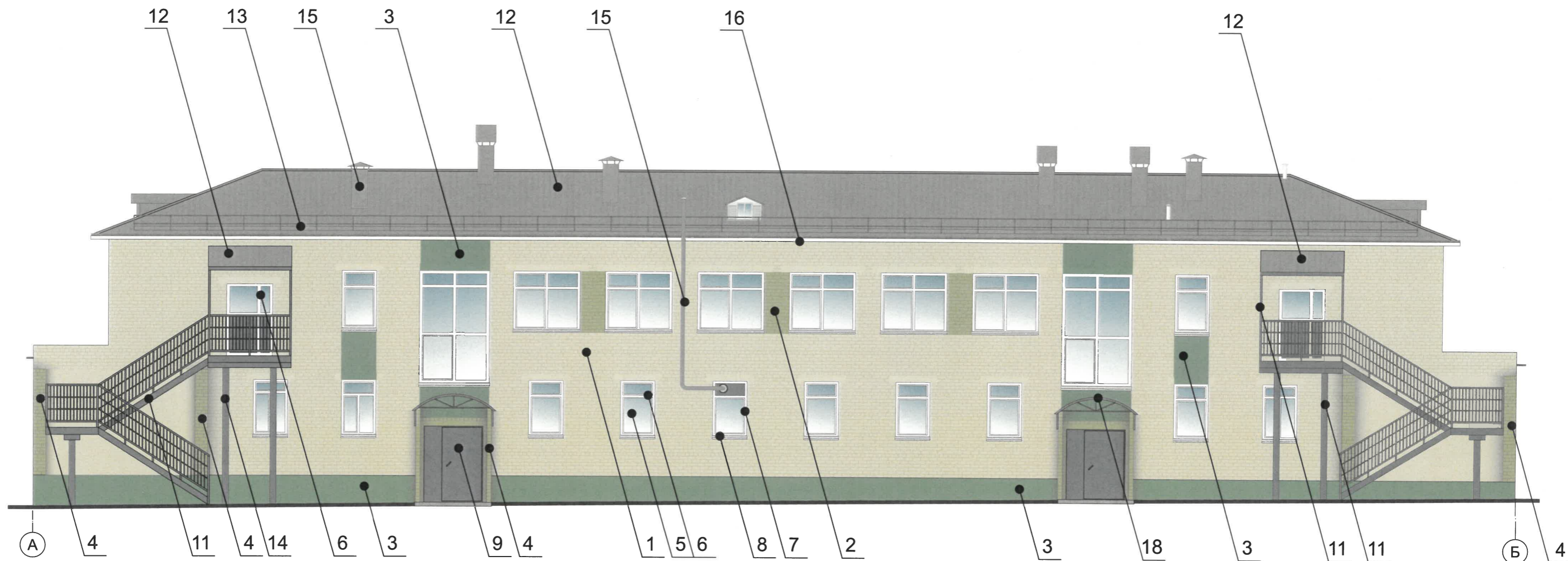

ПРИМЕЧАНИЕ:

1. В случае, если наружные лестницы при дополнительно устроенных входах в общественные помещения здания выходят за границы предоставленного земельного участка и красные линии квартала, то устройство дополнительных или переустройство существующих входных групп требует получения разрешения в установленном порядке.
2. Требования к входным группам установлены пунктом 11.7 Правил благоустройства территории города Перми, утвержденных Решением Пермской городской Думы от 15.12.2020 № 277.
3. При размещении новой входной группы, изменении входной группы при проведении реконструкции, капитального ремонта здания, строения, сооружения требуется разработка проекта колерного паспорта.
4. Требования к входным группам, расположенным в границах территорий общего пользования, за исключением входных групп, расположенных в границах территорий достопримечательных мест:
 - архитектурные элементы входных групп (крыльца, входная площадка, ступени, лестницы, ограждения, парапеты, роллетные системы (рольставни), козырьки, прямки, пандусы или подъемные устройства для маломобильных групп населения) должны быть выполнены параллельно фасаду здания, строения, сооружения на расстоянии не более чем 1,5 м от фасада здания, строения, сооружения и при условии сохранения ширины пешеходной зоны (тротуара) не менее 2 м;
 - размер входной площадки - 1,5 м x 1,85 м;
 - входная группа (приямок) в подвальное или полуподвальное помещение должна быть выполнена параллельно фасаду здания, строения, сооружения с лестницей на расстоянии не более чем 1,5 м от фасада здания, строения, сооружения. По периметру входной группы (приямка) устраивается парапет высотой не более 0,5 м, над входной группой (приямком) устанавливается козырек с водоотводом;
 - на высоте более 0,72 м от уровня земли входная группа должна быть выполнена за счет внутреннего пространства здания, строения, сооружения.
5. Ступени и входная площадка входных групп должны иметь противоскользящее покрытие или полосы.
6. На одном из торцов входной площадки может быть предусмотрен пандус или подъемное устройство для маломобильных групп населения.
7. Наружная кнопка вызывного устройства должна быть размещена в начале заезда на пандус или при входе на подъемное устройство для маломобильных групп населения.

Условные обозначения:

- 1 - Выноска и номер позиции согласно ведомости отделки фасадов на листе 1.
- А - Координационная ось

1. Условия размещения дополнительного оборудования см. лист 5.

СОГЛАСОВАНО
 Заместитель начальника ДГА
 главный архитектор
А.А. Карась С.А.
 « 30 » 09 2026 г.

						ДС-ДК-39А-04-26			
						Колерный паспорт по улице Крисанова, здание (строение) № 39А Дзержинского района, г. Перми.			
Изм.	Кол.уч	Лист	№ док	Подпись	Дата	Здание МАДОУ «Детский сад №103» г. Перми	Стадия	Лист	Листов
Разраб.				<i>Ершова А.А.</i>	04/26		П	4	9
						Главный фасад (в осях А-Б)	РА «ТерраГрупп»		

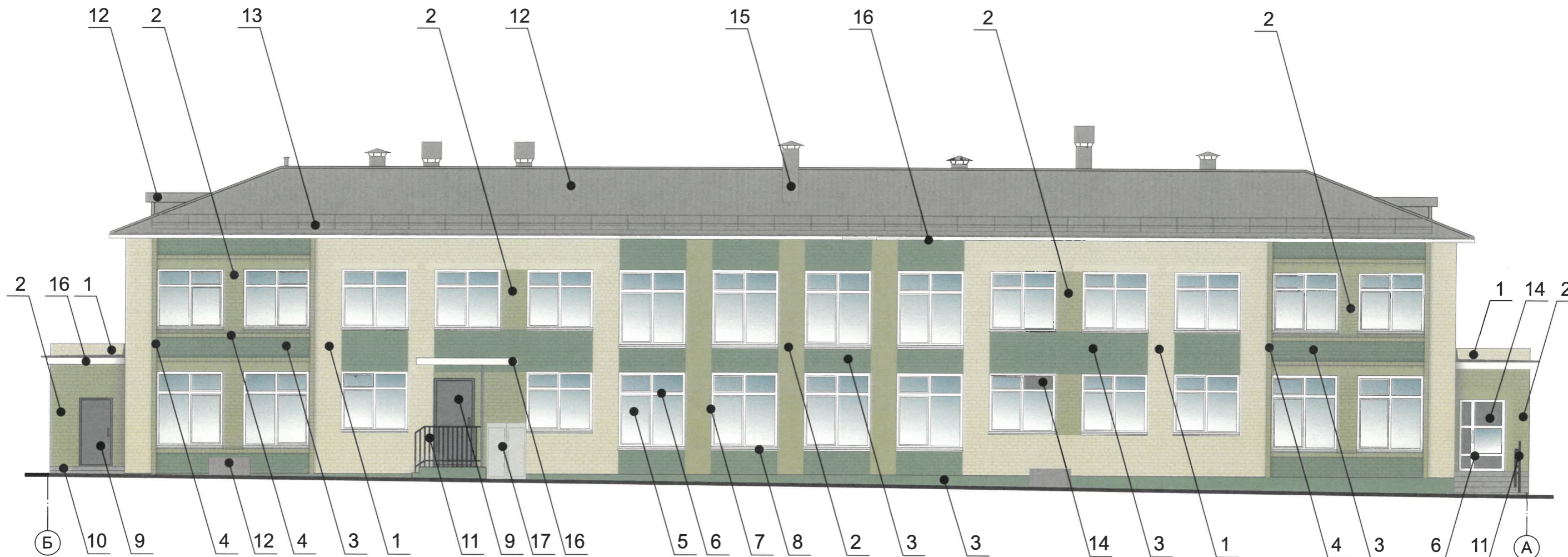

ПРИМЕЧАНИЕ:

- Требования к размещению наружных блоков систем кондиционирования, маскирующих ограждений наружных блоков систем кондиционирования на фасадах капитальных объектов установлены пунктом 11.9 Правил благоустройства территории города Перми, утвержденных решением Пермской городской Думы от 15.12.2020 № 277 (далее — Правила), в частности: на фасадах капитальных объектов, расположенных в границах городского центра, а также расположенных на территориях, выходящих на улицы особого градостроительного значения-магистралю городского значения, наружные блоки систем кондиционирования размещаются следующими способами:
 - на главных и (или) боковых фасадах капитальных объектов с использованием маскирующих ограждений наружных блоков систем кондиционирования;
 - на крышах капитальных объектов;
 - под оконными проемами с использованием маскирующих ограждений наружных блоков систем кондиционирования с соблюдением единой горизонтальной и вертикальной осей.
- На фасадах капитальных объектов, расположенных в границах городского центра, а также расположенных на территориях, выходящих на улицы особого градостроительного значения-магистралю городского значения, допускается размещение систем кондиционирования без внешнего блока со скрытой системой циркуляции воздуха через вентиляционные входы/выходы, размещенные в наружной стене фасада (далее - скрытая система) с использованием маскирующих ограждений (решеток).
- Маскирующие ограждения наружных блоков систем кондиционирования на фасадах капитальных объектов, расположенных в границах городского центра, а также расположенных на территориях, выходящих на улицы особого градостроительного значения-магистралю городского значения, должны быть выполнены в виде экранов, решеток, корзин, состоящих из передней и боковых панелей, выполненных из горизонтальных реек: ширина рейки - не менее 0,03 м и не более 0,06 м, расстояние между ближайшими рейками - не менее 0,03 м и не более 0,06 м; в цвет части фасада капитального объекта, указанный в колерном паспорте капитального объекта, на которой размещаются маскирующие ограждения наружных блоков систем кондиционирования; в цвет части фасада капитального объекта, указанный в колерном паспорте капитального объекта, на которой размещаются маскирующие ограждения (решетки) скрытой системы.

Условные обозначения:

- 1 - Выноска и номер позиции согласно ведомости отделки фасадов на листе 1.
- А - Координационная ось

1. Условия устройства и переустройства входных групп см. лист 4.

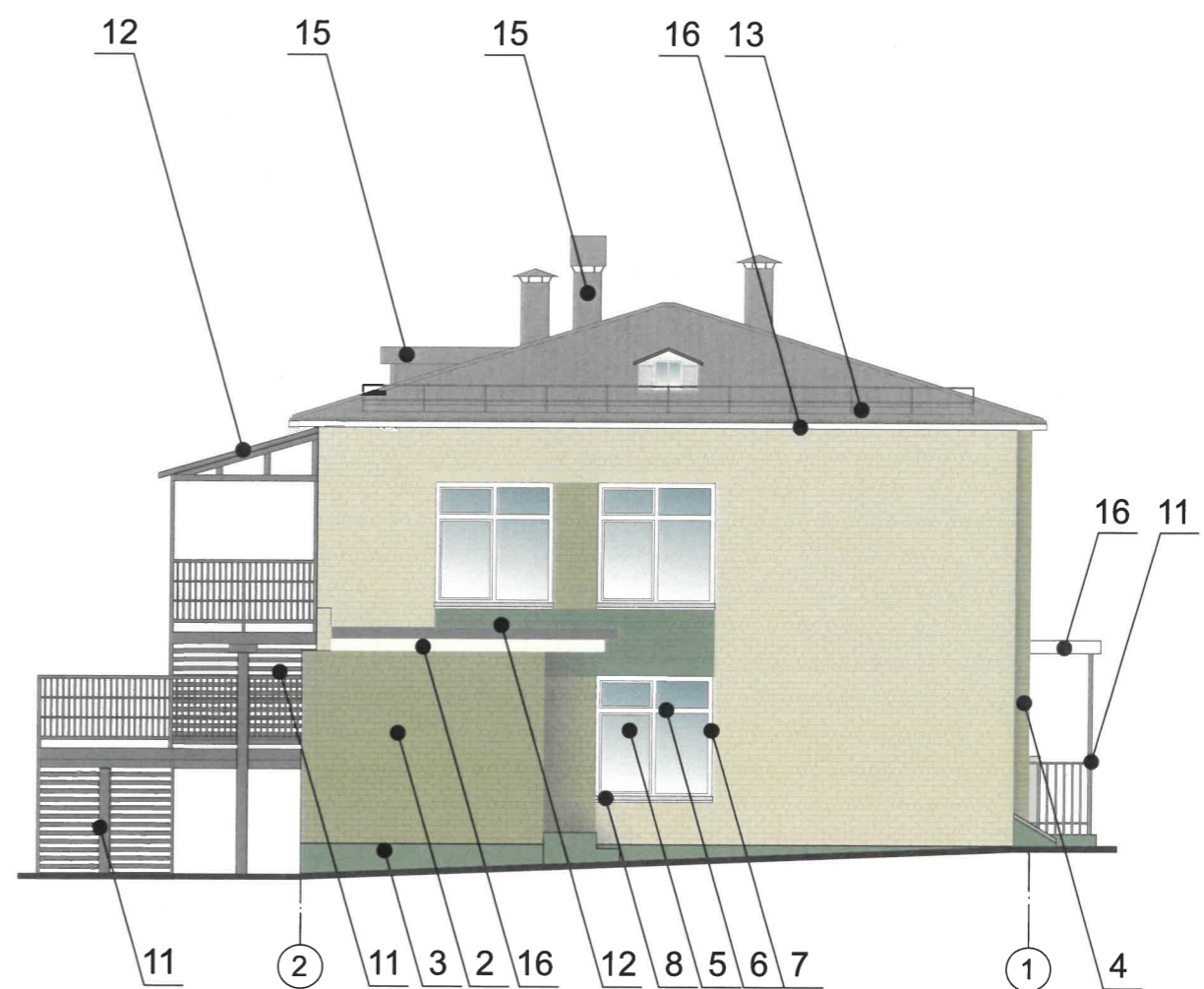
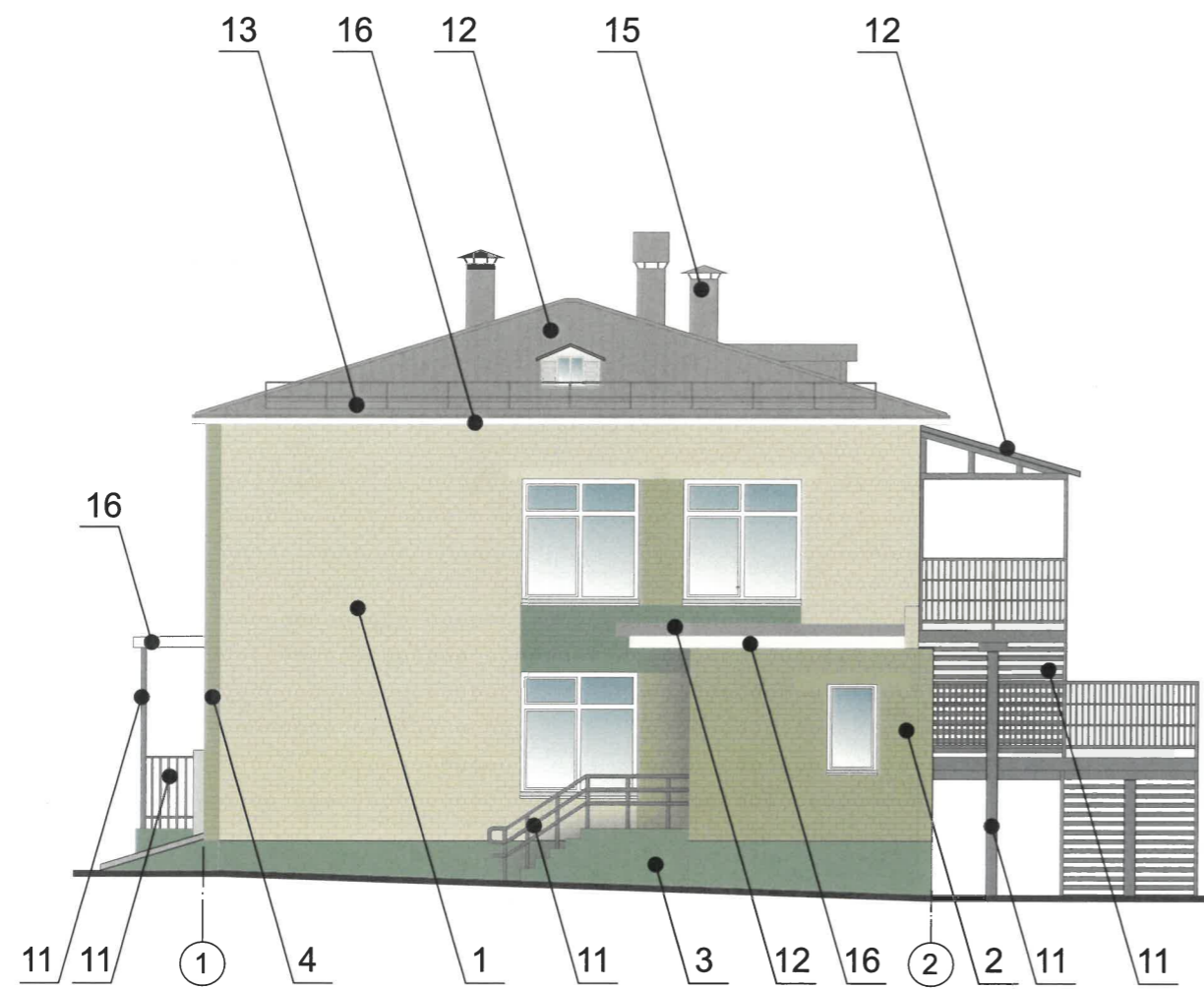

СОГЛАСОВАНО
 Заместитель начальника ДГА
 - главный архитектор
Карасев С.А.
 « 30 » 04 2026 г.

						ДС-ДК-39А-04-26			
						Колерный паспорт по улице Крисанова, здание (строение) № 39А Дзержинского района, г. Перми.			
Изм.	Кол.уч.	Лист	Недок.	Подпись	Дата	Здание МАДОУ «Детский сад №103» г. Перми	Стадия	Лист	Листов
Разраб.		Ершова А.А.		<i>[Подпись]</i>	04/26		П	5	9
						Дворовой фасад (в осях Б-А)	РА «ТерраГрупп»		



СОГЛАСОВАНО
 Заместитель начальника ДГА
 - главный архитектор
Варнава С.А.
 « 30 » 04 2026 г.

Условные обозначения:

-  - Выноска и номер позиции согласно ведомости отделки фасадов на листе 1.
-  - Координационная ось

1. Условия устройства и переустройства входных групп см.лист 4.
 2. Условия размещения дополнительного оборудования см.лист 5.

						ДС-ДК-39А-04-26			
						Колерный паспорт по улице Крисанова, здание (строение) № 39А Дзержинского района, г. Перми.			
Изм.	Кол.уч	Лист	№док	Подпись	Дата	Здание МАДОУ «Детский сад №103» г. Перми	Стадия	Лист	Листов
Разраб.		Ершова А.А.		<i>Ершова</i>	04/26		П	6	9
						Боковые фасады	РА «ТерраГрупп»		



СОГЛАСОВАНО
 Заместитель начальника ДГА
 - главный архитектор
А.А. Карасьев С.А.
 « 30 » 04 2026 г.

Ведомость средств размещения информации, рекламных конструкций

Поз.	Тип объекта, материала, способы крепления	Цвет (с указанием RAL)	Наличие подсветки
1	Информационная табличка. Одиночная (500x700мм). Металл, пластик, оргстекло.	Фирменные цвета	Без подсветки
2	Указатель с наименованием улицы и номером дома (здания) (пункт 11.4.2 Решения Пермской городской Думы от 15.12.2020 № 277). Пластик, металл.	Синий фон (R-(0), G-(20), B-(120)), белый	Возможна подсветка

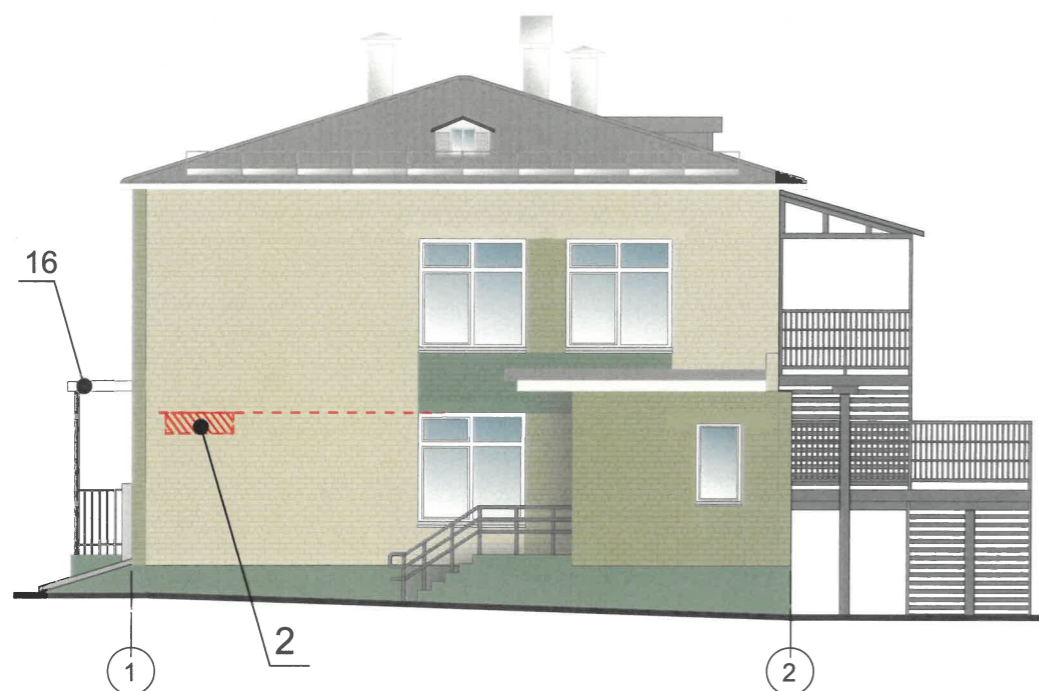

Условные обозначения

- Выноска и номер позиции согласно Ведомости средств размещения информации, рекламных конструкций
- Ось размещения средств размещения информации, рекламных конструкций
- Место допустимого размещения средств размещения информации, рекламных конструкций
- Координационная ось

Условия размещения средств размещения информации, рекламных конструкций:

1. Места размещения информации располагаются относительно условной прямой линии – единой горизонтальной оси. Местоположение оси на фасаде определяется как половина расстояния между верхним и нижним архитектурным элементом (окна, наличники, карниз, фриз и др.), выделяющимся (западающим, выступающим) из плоскости стены.
2. Размещение вывесок и рекламных конструкций должно осуществляться в границах места допустимого размещения средств размещения информации, рекламных конструкций, установленных данным колерным паспортом объекта капитального строительства.
3. Размещение вывесок по отношению друг к другу, их конфигурация, наполненность информацией должны соответствовать Стандартным требованиям к вывескам, их размещению и эксплуатации (далее - Стандартные требования), утвержденным Решением Пермской городской Думы от 15.12.2020 №277.
4. В случае, если планируемые к размещению вывески не соответствуют Стандартным требованиям и действующему колерному паспорту, требуется внесение изменений в колерный паспорт путем разработки нового колерного паспорта.
5. Максимальный размер информационных табличек – 0,5 м x 0,7 м (пункт 2.13 Стандартных требований).
6. Узел крепления каждого типа объекта информации разрабатывается отдельным рабочим проектом.
7. В случае размещения рекламной конструкции на фасаде здания, строения, сооружения, такая конструкция должна быть отражена в составе нового колерного паспорта, а ее размещение должно осуществляться в соответствии с действующим порядком установки эксплуатации рекламных конструкций на территории города Перми, утвержденным решением Пермской городской Думы от 27.01.2009 № 11, с последующим получением на установку и эксплуатацию рекламной конструкции в установленном порядке.
8. В случае возникновения спорных ситуаций с другими организациями в отношении мест размещения вывесок, расположенных не в границах занимаемого помещения, регулирование конфликта и окончательное решение по размещению вывесок той или иной претендующей организации принимает владелец данного объекта.

						ДС-ДК-39А-04-26			
						Колерный паспорт по улице Крисанова, здание (строение) № 39А Дзержинского района, г. Перми.			
Изм.	Кол.уч	Лист	№док	Подпись	Дата	Здание МАДОУ «Детский сад №103» г. Перми	Стадия	Лист	Листов
Разраб.			Ершова А.А.	<i>[Signature]</i>	04/26		П	7	9
						Размещение средств размещения информации, рекламных конструкций	РА «ТерраГрупп»		

Архитектурная подсветка здания

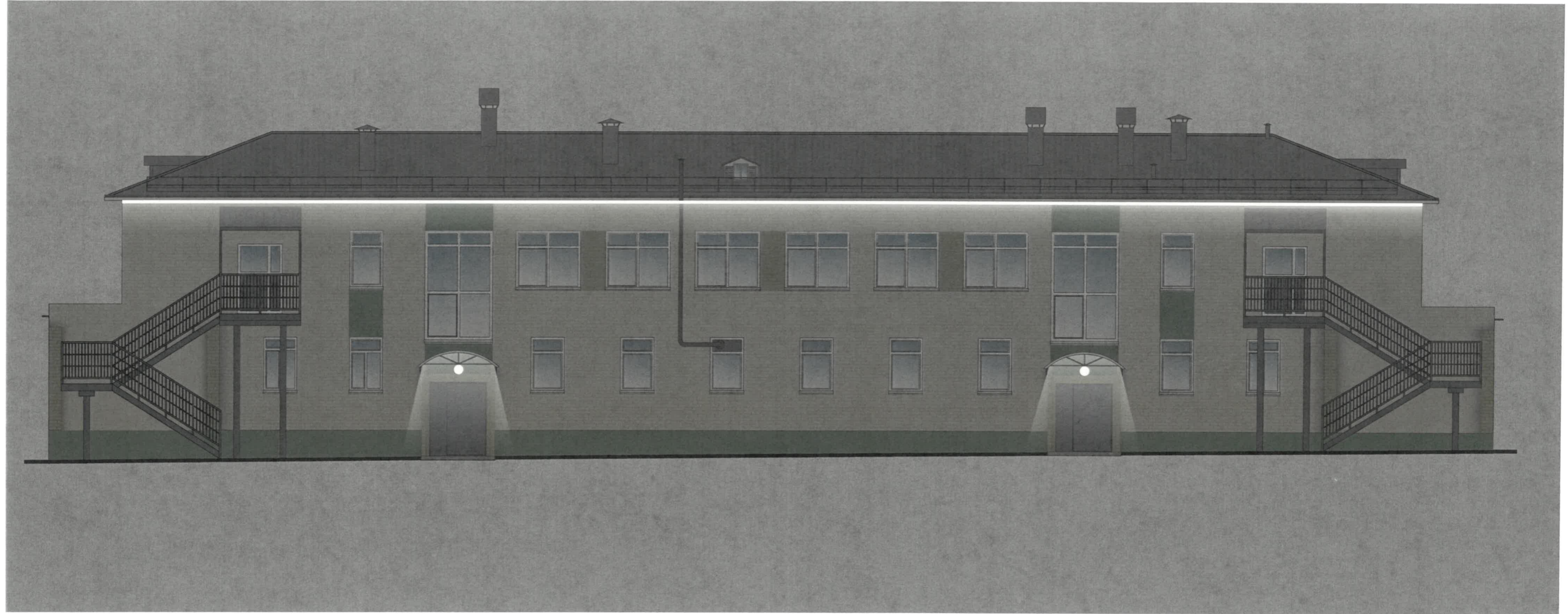

Примечание:

Проектом предусмотрена архитектурно-художественная подсветка карнизного вида и локальная подсветка входных групп.

Локальная подсветка - освещение части фасада здания, строения, сооружения, а также отдельных его архитектурных элементов (п. 17.4.2. Решения Пермской государственной Думы от 15.12.2020 № 277 «Об утверждении Правил благоустройства территории города Перми»).

Для подсветки здания, имеющего тёплые цвета фасадов, применяются источники света с цветовой температурой не выше 3500 Кельвинов.

СОГЛАСОВАНО
 Заместитель начальника ДГА
 - главный архитектор
Варасев С.А.
 « 30 » 04 2025 г.

						ДС-ДК-39А-04-26			
						Колерный паспорт по улице Крисанова, здание (строение) № 39А Дзержинского района, г. Перми.			
Изм.	Кол.уч	Лист	Недок	Подпись	Дата	Здание МАДОУ «Детский сад №103» г. Перми	Стадия	Лист	Листов
Разраб.		Ершова А.А.		<i>Ершова</i>	04/26		П	8	9
						Архитектурная подсветка	РА «ТерраГрупп»		

Эталоны колеров

позиция ведомости отделки фасадов 1	координаты цвета RAL 100 85 10	C:	0	
		M:	1	
		Y:	10	
		K:	16	
		R:	215	
		G:	213	
		B:	194	

позиция ведомости отделки фасадов 9, 11, 14	координаты цвета RAL 7046	C:	30	
		M:	10	
		Y:	10	
		K:	40	
		R:	130	
		G:	137	
		B:	142	

позиция ведомости отделки фасадов 2, 4	координаты цвета RAL 100 70 20	C:	32	
		M:	18	
		Y:	48	
		K:	9	
		R:	175	
		G:	179	
		B:	139	

позиция ведомости отделки фасадов 12, 13, 15	координаты цвета RAL 7004	C:	0	
		M:	0	
		Y:	0	
		K:	45	
		R:	158	
		G:	160	
		B:	161	

позиция ведомости отделки фасадов 3	координаты цвета RAL 140 60 20	C:	54	
		M:	17	
		Y:	52	
		K:	13	
		R:	120	
		G:	159	
		B:	128	

позиция ведомости отделки фасадов 17	координаты цвета RAL 9018	C:	10	
		M:	0	
		Y:	10	
		K:	20	
		R:	207	
		G:	211	
		B:	205	

позиция ведомости отделки фасадов 6, 7, 8, 16	координаты цвета RAL 9003	C:	0	
		M:	0	
		Y:	0	
		K:	0	
		R:	244	
		G:	248	
		B:	244	

позиция ведомости отделки фасадов 18	координаты цвета RAL 6021	C:	50	
		M:	10	
		Y:	50	
		K:	10	
		R:	134	
		G:	164	
		B:	124	

Цвета в стандарте RAL и цветовой палитре CMYK, RGB приведены с сайта <https://colorscheme.ru/> (каталог цветов RAL DESIGN и RAL CLASSIC).

СОГЛАСОВАНО
Заместитель начальника ДГА
- главный архитектор
Варасев С.А.
« 30 » 04 2026 г.

						ДС-ДК-39А-04-26			
						Колерный паспорт по улице Крисанова, здание (строение) № 39А Дзержинского района, г. Перми.			
Изм.	Кол.уч	Лист	№док	Подпись	Дата	Здание МАДОУ «Детский сад №103» г. Перми	Стадия	Лист	Листов
Разраб.		Ершова А.А.		<i>[Signature]</i>	04/26		П	9	9
						Эталоны колеров	РА «ТерраГрупп»		