Общество с ограниченной ответственностью
ПСК "ОНИКС"

№059-08/113-01-05/1-314 от 01.06.2016

Заказчик: МАОУ «СОШ №122
с углубленным изучением иностранного языка» г. Перми

ПАСПОРТ ВНЕШНЕГО ОБЛИКА (КОЛЕРНЫЙ ПАСПОРТ) ОБЪЕКТА КАПИТАЛЬНОГО СТРОИТЕЛЬСТВА

(за исключением объектов,строительство которых не завершено)
(далее-колерный паспорт)

АДРЕС ОБЪЕКТА: Пермский край, г. Пермь, административный район Индустриальный, улица Льва Толстого, здание (строение) 12

Шифр: 016-0925 КП

ПЕРМЬ, 2026 год

Ведомость чертежей, отображающих архитектурные решения

ЛИСТ	НАИМЕНОВАНИЕ	ПРИМЕЧАНИЯ
1	Общие данные (начало)	
2	Общие данные (окончание)	
3-4	Существующее состояние фасадов	
5-6	Визуализация	
7	Фасад 1-13	
8	Фасад 13-1	
9	Фасад К-Ас. Фасад Ас-К	
10	Фасад 1с-10с. Фасад10с-1с	
11	Фасад 3-2, фасад 1-3, фасад 3-1, фасад 2-3, фасад 11-12, фасад 13-11, фасад 11-13, фасад 13-11	
12-13	Размещение средств информации, рекламных конструкций	
14-15	Архитектурно-художественная подсветка фасадов	
16	Эталоны колеров	

Ведомость отделки фасадов

ПОЗ.	ЭЛЕМЕНТ ФАСАДА	ЭТАЛОН ЦВЕТА	ОБОЗНАЧ	ВИД ОТДЕЛКИ	ПРИМ.
1	Поле стен (тип1)		RAL DESIGN 110 70 30	Фасадные керамогранитые плиты	Крапсан Керамогранит 600х1200мм
2	Поле стен (тип2)		RAL DESIGN 100 90 05	Фасадные керамогранитые плиты	Крапсан Керамогранит 600х1200мм
3	Поле стен (тип3)		RAL DESIGN 060 40 20	Фасадные керамогранитые плиты	Крапсан Керамогранит 600х1200мм
4	Переплеты окон, дверей		RAL CLASSIC 9010 белый	ПВХ профиль	
5	Входные двери металлические		RAL CLASSIC 8008 оливково-коричневый	Полимерное покрытие	
6	Металлические ограждения входных групп, стойки		RAL CLASSIC 7011 железно-серый	Покраска эмалью в 2 раза по огрунтованной поверхности	
7	Входные площадки, ступени		RAL CLASSIC 7024 Графитовый серый	Бетонная плитка с шероховатой поверхностью	
8	Козырьки входных групп		RAL CLASSIC 8008 оливково-коричневый	Фасадные линеарные, декоративные панели.	
9	Отливы		RAL CLASSIC 9010 белый	Оцинкованная сталь с полимерным покрытием	
10	Козырьки входных групп (железобетонные сущ.)		RAL CLASSIC 9010 белый	Шпаклевка панелей с окраской	
11	Вент.шахты		RAL CLASSIC 9010 белый	Штукатурка, окраска	

Пояснительная записка

Объект капитального строительства - Муниципальное автономное общеобразовательное учреждение "Средняя общеобразовательная школа №122 с углублённым изучением иностранных языков"г.Перми (далее - Здание МАОУ «СОШ № 122 с углублённым изучением иностранных языков» г. Пермь) , расположенное по адресу: Пермский край, г. Пермь, Индустриальный район, ул. Льва Толстого, д. 12.

Здание школы построено по типовому проекту 222-1-437.85 «Средняя школа на 33 класса».

Здание бассейна построено по типовому проекту 294-3-42.86 «Крытый бассейн с ванной 12,5×6 м для обучения плаванию детей младшего школьного и дошкольного возраста (со стенами из кирпича)»

Год ввода в эксплуатацию: 1993 г.

В плане здание школы (литер А) - сложной конфигурации в плане с выступами частей здания по торцевым фасадам, трехэтажное с подвалом. Здание бассейна(литер А1) - сложной конфигурации, одноэтажное с подвалом под частью здания.

Конструктивный тип объекта: Здание школы (литер А)- каркасное со сборным железобетонным каркасом. Несущая конструктивная система здания рамно-связевая с диафрагмами жесткости.Здание бассейна (Литера А1) –бескаркасная с жесткой конструктивной схемой.

Стены: Стены наружные здания школы (литер А) –стеновые панели по шифру VI.2238 тр. Оргтехстрой. Наружные и внутренние стены здания бассейна (литер А1) выполнены сплошной кладкой из глиняного кирпича (ГОСТ 530-80) с объемной массой кладки 1600 кг/м3

Кровля: Кровля здания школы (литер А) – плоская рулонная утепленная. Водосток –внутренний организованный.Кровля здания бассейна (литер А1) –плоская рулонная утепленная. Водосток –наружный организованный.

Нахождение в зоне объектов культурного наследия: рассматриваемый объект не располаается в зоне охраны объектов культурного наследия;

Ранее согласованные колерные паспорта: не разрабатывались.

Настоящим колерным паспортом:

Определяются виды и цветовое решение отделки фасадов;

Устанавливаются виды и места размещения средств размещения информации, рекламных конструкций.

Цветовое решение и применяемые материалы обеспечивают комплексное решение всех элементов фасадов, единство архитектурного облика здания.Средства размещения информации, рекламные конструкции не нарушт архитектурный облик здания.

Средства размещения информации, рекламные конструкции не соответствующие типу и местам их возможного размещения подлежат демонтажу.

В соответствии с Градостроительным кодексом Российской Федерации, решением Пермской городской Думы от 15.12.2020 №277 "Об утверждении Правил благоустройства территории города Перми" и постановлением администрации города Перми от 22.02.2017 №130 "«Об утверждении формы и Порядка согласования паспорта внешнего облика (колерного паспорта) объекта капитального строительства (за исключением объектов, строительство которых не завершено)» колерные паспорта либо их изменения не являются разрешительной документацией на строительство, реконструкцию объекта капитального строительства, не являются правовым основанием на устройство (переустройство, демонтаж) пристроек, козырьков и других архитектурных элементов объекта капитального строительства.

СОГЛАСОВАНО
Заместитель начальника ДГА
- главный архитектор
Карсиев Р.Х.
«30» июня 2026 г.

Изм.	Кол.уч.	Лист	№Док.	Подп.	Дата	016-0925 КП		
						Колерный паспорт по ул. Льва Толстого, №12 Индустриального района г.Перми		
Ген.директор		Кочурова				Здание МАОУ «СОШ № 122 с углублённым изучением иностранных языков» г. Пермь	Стадия	Лист	Листов
ГИП		Злобина В.И.					П	1	16
Разработал		Габтуллина			05.26	Общие данные(начало)	ООО ПСК "Оникс"		

Инстукция о порядке производства работ, связанныых с окраской фасадов и всех наружных частей зданий, сооружений, строений, расположенных на территории Перми

1. Окраска (отделка) фасадов и всех наружных частей зданий, сооружений, строений, расположенных на территории города Перми, может проводится лишь на основании паспорта внешнего облика объекта капитального строительства (колерного паспорта), согласованного с депортаментом градостроительства и архитектуры администрации г.Перми (далее - ДГА).
2. До начала процесса окраска (отделки) здания или какого-либо сооружения должны быть произведены работы по капитальному ремонту всех без исключения его наружных частей, подлежащих окраске.
3. До начала ремонта зданий, имеющих газосветовую рекламу, сообщить рекламодателю о пердстоящих работах на фасаде здания с целью сохранения вывесок либо их демонтажа.
4. Полуразрушенные и разрушенные архитектурные художественно-скульптурные элементы фасада: карнизы, барельефы, мозайка, художественная роспись и т.п. подлежт обязательному восстановлению в свой первоначальный вид. Категорически запрещается производить окраску здания без предварительного восстановления указанных элементов декора фасада.
5. Металлические поверхности отдельных элементов фасада: чугунные решетки, ограждения балконов и лестниц, элементы входных групп, двери, кронштейны и прочие архитектурно-художественные элементы фасада очищают от грязи, ржавчины, старой краски и покрываются вновь атмосферостойкой краской для металлических поверхностей.
6. В соответствии с выданными образцами цвета (колерами) на окраску (отделку) здания ограниция, производящая ремонт здания, составляет пробные образцы цвета, которые наносятся на подготовленную для покраски поверхность стены в уровне 1-го этажа здания (не выше 1,5 метров от земли).
7. Проверку и согласования пробного образца цвета (выкрас колера) производит уполномченный представитель ДГА. Без указанных проверок и согласования производить окраску (отделку) фасадов здания категорически запрещается.
8. Домоупарвления, организации и учреждения, производящие окрасу (отделку) и связанный с нею ремонт фасадов здания, несут ответственность за выполнение настоящей инструкции и могут быть привлечены к административной ответственности за ее нарушение в соответствии со статьей 6.8.2 "Нарушение требований к внешнему виду фасадов зданий, строений, сооружений" Закон Пермского края отоо 06.04.2015 №460-ПК "Об административных правонарушениях в Пермском крае".
9. По всем вопросам связанных с производством работ, необходимо обращаться в ДГА по адресу: г.Пермь, ул. Сибирская,15, каб. 315, тел. 212-76-98.

План координционных осей:

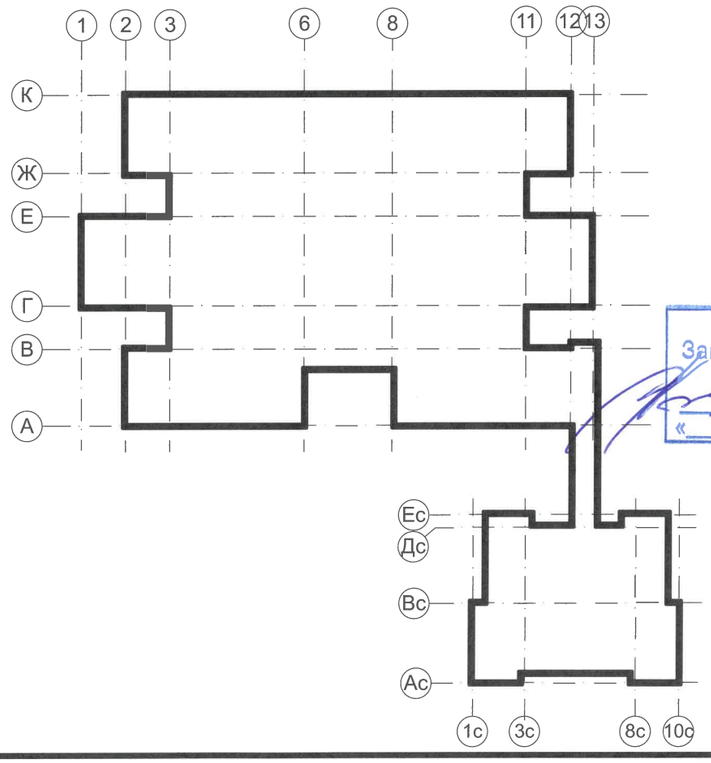

СОГЛАСОВАНО
Заместитель начальника ДГА
- главный архитектор
«30» июня 2016 г.

Ситуационный план

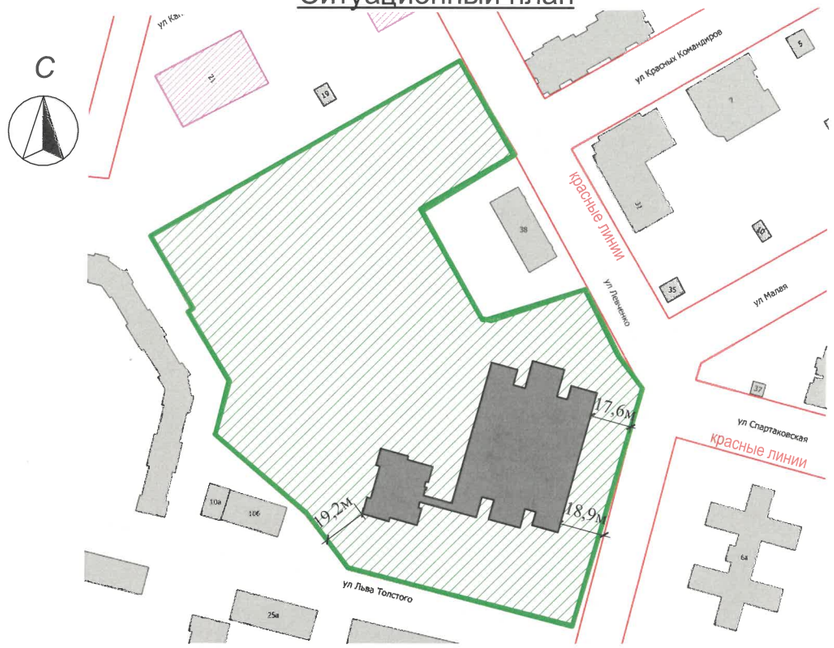

Условные обозначения:

- Здание МАОУ «СОШ № 122 с углублённым изучением иностранных языков», расположенное по адресу: Пермский край, г. Пермь, Индустриальный район, ул. Льва Толстого, д. 12.(кадастровый номер 59:01:4410599:44)
- Красные линии
- Границы земельного участка с кадастровым номером 59:01:4410599:1
- 19,2м - Расстояние от Объекта до границ земельного участка и/или красных линий

Ведомость ссылочных и прилагаемых документов

Обозначения	Наименование	Примечания
Ссылочные документы		
Решение Пермской городской Думы от 15.12.2020 №277.	"Об утверждении Правил благоустройства территории города Перми"	
Постановление администрации города Перми от 22.02.2017№130	«Об утверждении формы и Порядка согласования паспорта внешнего облика (колерного паспорта) объекта капитального строительства (за исключением объектов, строительство которых не завершено)»	

Изм.	Кол.уч.	Лист	№Док.	Подп.	Дата	016-0925 КП		
						Колерный паспорт по ул. Льва Толстого, №12 Индустриального района г.Перми		
Ген.директор		Кочурова				Здание МАОУ «СОШ № 122 с углублённым изучением иностранных языков» г. Пермь	Стадия	Лист	Листов
ГИП		Злобина В.И.					П	2	
Разработал		Габтуллина			05.26	Общие данные (окончание)	ООО ПСК "Оникс"		

Примечание:

1. Фотофиксация выполнена 10.05.2026 года

СОГЛАСОВАНО
Заместитель начальника ДГА
- главный архитектор
Казанцев С.А.
« 30 » июня 20 26 г.

						016-0925 КП		
						Колерный паспорт по ул. Льва Толстого, №12 Индустриального района г.Перми		
Изм.	Кол.уч.	Лист	№Док.	Подп.	Дата			
Ген.директор		Кочурова				Здание МАОУ «СОШ № 122 с углублённым изучением иностранных языков» г. Пермь	Стадия	Лист	Листов
ГИП		Злобина В.И.					П	3	
Разработал		Габтуллина			05.26	Существующее состояние фасадов	ООО ПСК "Оникс"		

СОГЛАСОВАНО
Заместитель начальника ДГА
- главный архитектор
Корнеева С.А.
«30» июня 2026 г.

Примечание:

1. Фотофиксация выполнена 10.05.2026 года

Изм.	Кол.уч.	Лист	№Док.	Подп.	Дата
Ген.директор		Кочурова			
ГИП		Злобина В.И.			
Разработал		Габтуллина			05.26

016-0925 КП

Колерный паспорт по ул. Льва Толстого, №12
Индустриального района г.Перми

Здание МАОУ «СОШ № 122
с углублённым изучением иностранных
языков» г. Пермь

Стадия	Лист	Листов
П	4	

Сущестующее состояние фасадов

ООО ПСК "Оникс"

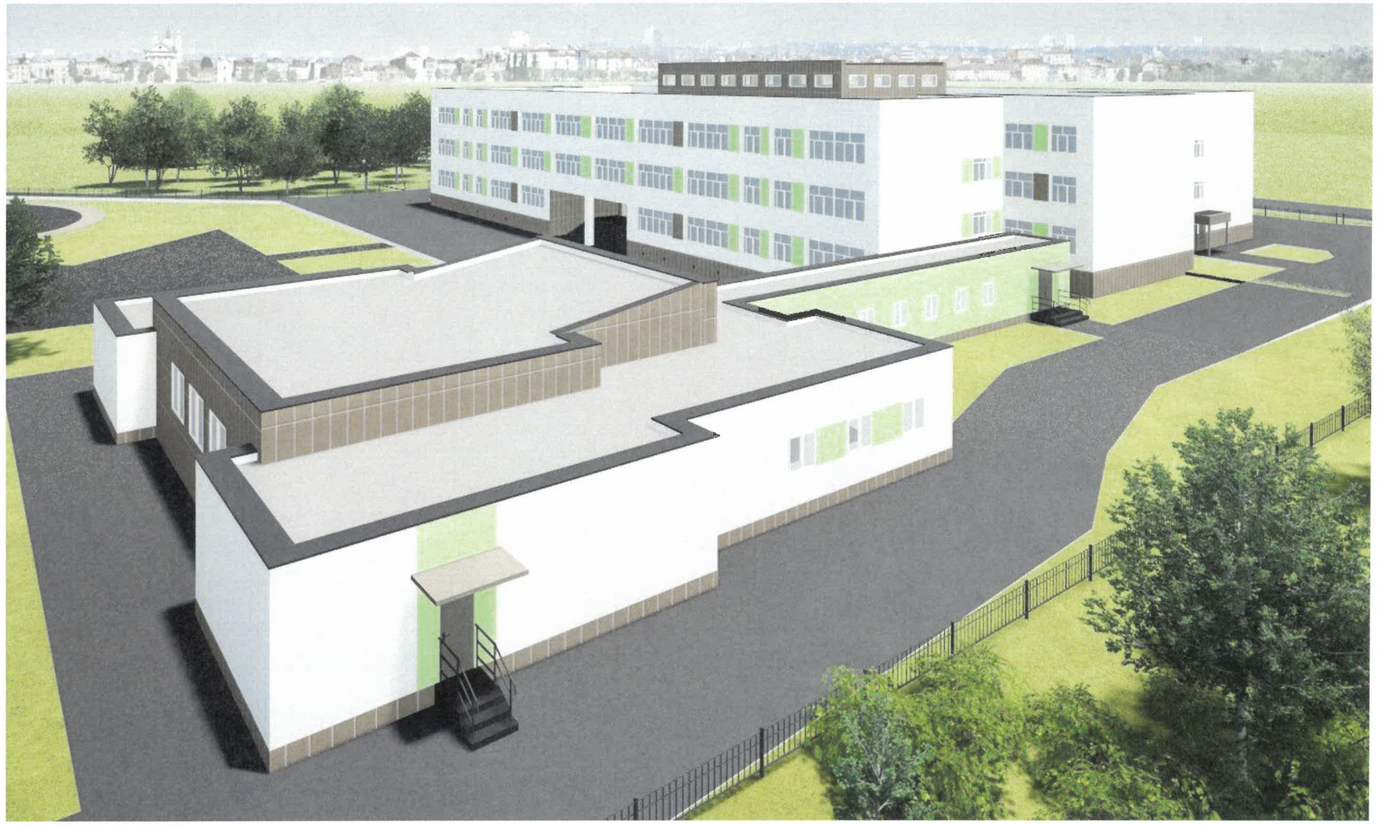

Примечание:

На данном листе представлена визуализация, которая представляет общую концепцию проекта и может отличаться от фасадов колерного паспорта.

СОГЛАСОВАНО
Заместитель начальника ДГА
- главный архитектор
Гарифулин Р.Х.
«30» июня 2016 г.

						016-0925 КП
Изм.	Кол.уч.	Лист	№Док.	Подп.	Дата	Колерный паспорт по ул. Льва Толстого, №12 Индустриального района г.Перми
Ген.директор		Кочурова				Здание МАОУ «СОШ № 122 с углублённым изучением иностранных языков» г. Пермь — Стадия: П; Лист: 5; Листов:
ГИП		Злобина В.И.				
Разработал		Габтуллина			05.26	Визуализация — ООО ПСК "Оникс"

Примечание:

На данном листе представлена визуализация, которая представляет общую концепцию проекта и может отличаться от фасадов колерного паспорта.

СОГЛАСОВАНО
Заместитель начальника ДГА
- главный архитектор
Карасев С.А.
«30» июня 20 26 г.

						016-0925 КП
Изм.	Кол.уч.	Лист	№Док.	Подп.	Дата	Колерный паспорт по ул. Льва Толстого, №12 Индустриального района г.Перми
Ген.директор		Кочурова				Здание МАОУ «СОШ № 122 с углублённым изучением иностранных языков» г. Пермь — Стадия: П; Лист: 6; Листов:
ГИП		Злобина В.И.				
Разработал		Габтуллина			05.26	Виуализация — ООО ПСК "Оникс"

Фасад 1-13

Примечание:

1. В случае, если наружные лестницы дополнительно устроенных входах в общественное здания выходят за границы предоставленного земельного участка и красные линии квартала, то устройство дополнительных или переустройство существующих входных групп требует получения разрешения в установленнном порядке.
2. Требования к входным группам установлены п.11.7 Правил благоустройства города Перми, утвержденных Решением Пермской городской Думы от 15.12.2020 №277.
3. При размещении новой входной группы, измнении входной группы при реконструкции, капитального ремонта здания, строения, сооружения требуется разработка проекта колерного паспорта.
4. Размещение входных групп, расположенных в границах территории достопримечательных мест на территории города Перми, должно соответствовать требованиям, установленным органом охраны объектов культурного наследия.
5. Требования к входным группам, расположенным в границах территорий общего пользования, за исключением входных групп, расположенных в границах территорий достопримечательных мест:
- архитектурные элементы входных групп (крыльца, входная площадка, ступени, лестницы, ограждения, парапеты, роллетные системы (рольставни), козырьки, приямки, пандусы или подъемные устройства для маломобильных групп населения) должны быть выполнены паралельно фасаду здания, строения, сооружения не более чем 1,5м от фасада здания, сооружения и при условии сохранения ширины пешеходной зоны (тротуара) не менее 2м;
- размер входной площадки - 1,5 х 1,85м;
- входная группа (приямок) в подвальное или полуподвальное помещение должна быть выполнена параллельно фасаду здания, строения, сооружения с лестницей на расстоянии не более 1,5м от фасада здания, сооружения. По периметру входной группы (приямка) устанавливается парапет высотой не более 0,5м, над входной группой (приямком) устанавливается козырек с водоотводом;
- на высоте более 0,72м от уровня земли входная группа должна быть выполнена за счет внутреннего пространства здания, строения, сооружения.
6. Ступени и входная площадка входных групп должны иметь противоскользящее покрытие или полосы.
7. На одном из торцов входной площадки может быть предусмотрен пандус или подъемное устройство для маломобильных групп населения.
8. Наружная кнопка вызывного устройства должна быть размещена в начале заезда на пандус или при входе на подъемное устройство для маломобильных групп населения.

СОГЛАСОВАНО
Заместитель начальника ДГА
- главный архитектор
« 30 » июня 20 26 г.

Условные обозначения:

1 - Выноска и номер позиции согласно Ведомости отделки фасадов на листе 1

Н - Координационная ось (см.лист2)

Изм.	Кол.уч.	Лист	№Док.	Подп.	Дата	016-0925 КП			
						Колерный паспорт по ул. Льва Толстого, №12 Индустриального района г.Перми			
Ген.директор		Кочурова				Здание МАОУ «СОШ № 122 с углублённым изучением иностранных языков» г. Пермь	Стадия	Лист	Листов
ГИП		Злобина В.И.					П	7	
Разработал		Габтуллина			05.26	Фасад 1-13	ООО ПСК "Оникс"		

Фасад 13-1

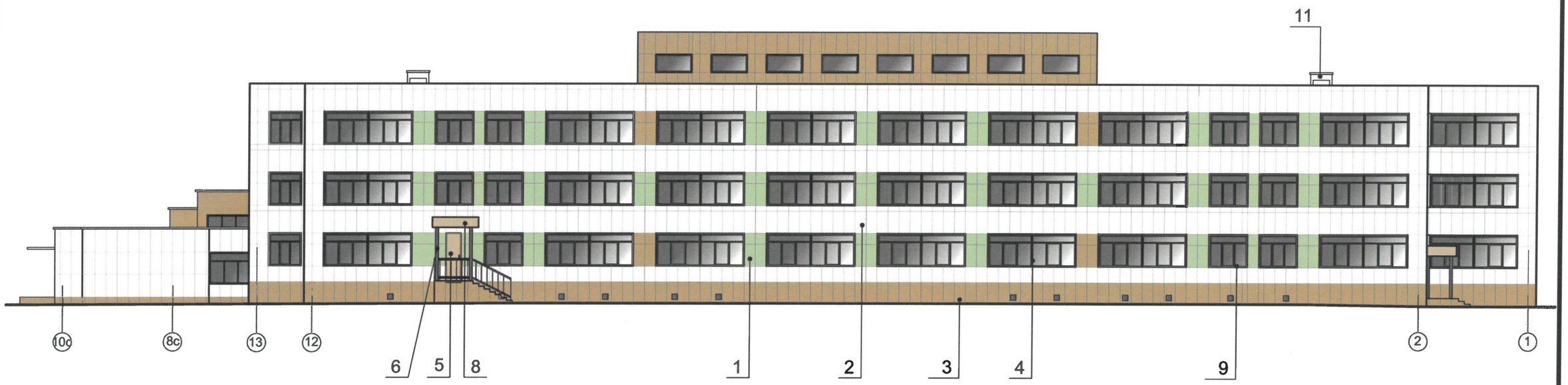

Примечание

1. Требования к размещению наружных блоков систем кондиционирования, маскирующих ограждений наружных блоков систем кондиционирования (далее – маскирующие ограждения) на фасадах капитальных объектов установлены пунктом 11.9 Правил благоустройства территории города Перми, утвержденных решением Пермской городской Думы от 15.12.2020 № 277 (далее — Правила), в частности, на фасадах капитальных объектов, расположенных в границах городского центра, а также расположенных на территориях, выходящих на улицы особого градостроительного значения-магистрали городского значения, наружные блоки систем кондиционирования размещаются следующими способами:
- на главных и (или) боковых фасадах капитальных объектов с использованием маскирующих ограждений;
- внутри балкона, лоджии, не превышая верхнюю высотную отметку ограждения балкона, лоджии;
- в специально оборудованных для этих целей местах, нишах, предусмотренных проектной документацией при строительстве, реконструкции, капитальном ремонте капитального объекта, с использованием маскирующих ограждений;
- под лестницей входной группы с использованием маскирующих ограждений;
- в окнах подвального (цокольного) этажа без выхода за плоскость фасада;
- на крышах капитальных объектов;
- в арочных проездах на высоте не менее 3,0 метра от поверхности земли с соблюдением единой горизонтальной оси с использованием маскирующих ограждений;
- под оконными проемами с использованием маскирующих ограждений с соблюдением единой горизонтальной и вертикальной осей.

2. Маскирующие ограждения на фасадах капитальных объектов должны быть выполнены в виде экранов, решеток, корзин, состоящих из передней и боковых панелей, выполненных из горизонтальных реек: ширина рейки - не менее 0,03 м и не более 0,06 м, расстояние между ближайшими рейками - не менее 0,03 м и не более 0,06 м; в цвет части фасада капитального объекта, указанный в колерном паспорте капитального объекта, на которой размещают ограждения.

3.Требования к размещению наружных блоков систем кондиционирования на дворовых фасадах капитальных объектов не устанавливаются.

Условные обозначения:

1 - Выноска и номер позиции согласно Ведомости отделки фасадов на листе 1

10с - Координационная ось (см. лист 2)

СОГЛАСОВАНО
Заместитель начальника ДГА
- главный архитектор
«30» июня 2016 г.

						016-0925 КП		
						Колерный паспорт по ул. Льва Толстого, №12 Индустриального района г.Перми		
Изм.	Кол.уч.	Лист	№Док.	Подп.	Дата			
Ген.директор		Кочурова				Здание МАОУ «СОШ № 122 с углублённым изучением иностранных языков» г. Пермь	Стадия	Лист	Листов
ГИП		Злобина В.И.					П	8	
Разработал		Габтуллина			05.26	Фасад 13-1	ООО ПСК "Оникс"		

Фасад К-Ас

Фасад Ас-К

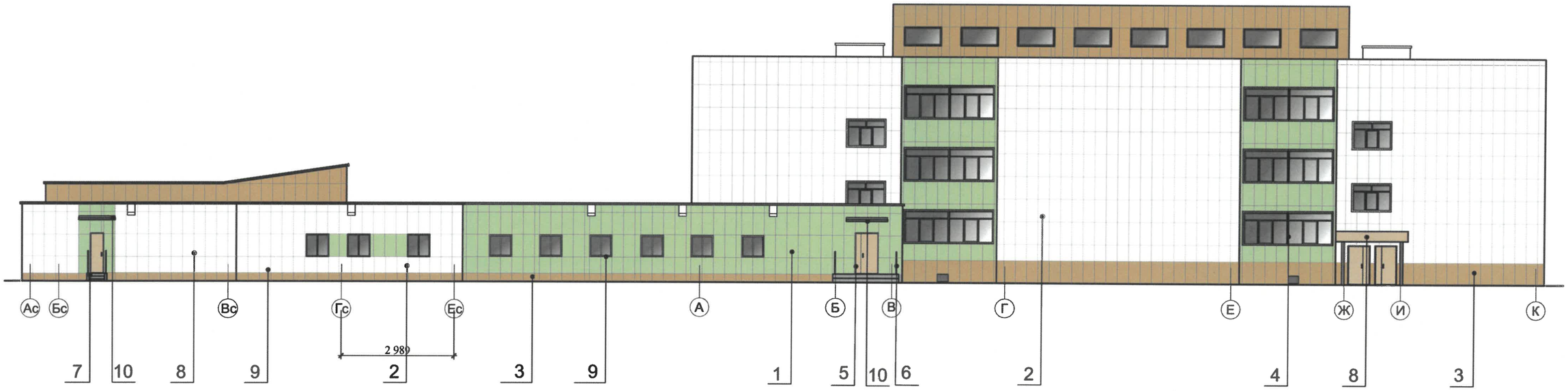

Условные обозначения:

1 - Выноска и номер позиции согласно Ведомости отделки фасадов на листе 1

Н - Координационная ось (см.лист2)

СОГЛАСОВАНО
Заместитель начальника ДГА
- главный архитектор
Кучков С.А.
«30» июня 2025 г.

Изм.	Кол.уч.	Лист	№Док.	Подп.	Дата
Ген.директор		Кочурова			
ГИП		Злобина В.И.			
Разработал		Габтуллина			05.26

016-0925 КП

Колерный паспорт по ул. Льва Толстого, №12
Индустриального района г.Перми

Здание МАОУ «СОШ № 122 с углублённым изучением иностранных языков» г. Пермь

Стадия	Лист	Листов
П	9	

Фасад К-Ас.Фасад Ас-К

ООО ПСК "Оникс"

Фасад 1с-10с

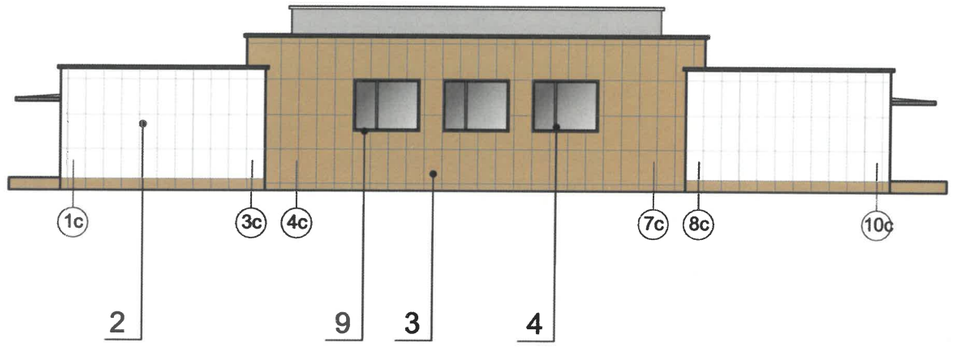

Фасад 10с-1с

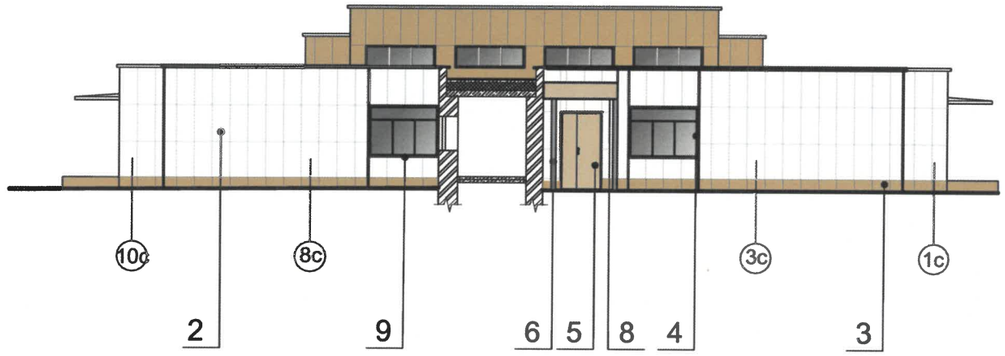

Условные обозначения:

1 - Выноска и номер позиции согласно Ведомости отделки фасадов на листе 1

10с - Координационная ось (см.лист2)

СОГЛАСОВАНО
Заместитель начальника ДГА
- главный архитектор
Кораблев С.А.
«30» июня 2026 г.

Изм.	Кол.уч.	Лист	№Док.	Подп.	Дата	016-0925 КП
						Колерный паспорт по ул. Льва Толстого, №12 Индустриального района г.Перми
Ген.директор		Кочурова				Здание МАОУ «СОШ № 122 с углублённым изучением иностранных языков» г. Пермь
ГИП		Злобина В.И.				Стадия: П; Лист: 10; Листов:
Разработал		Габтуллина			05.26	Фасад 1с-10с.Фасад 10с-1с
						ООО ПСК "Оникс"

Фасад 3-2

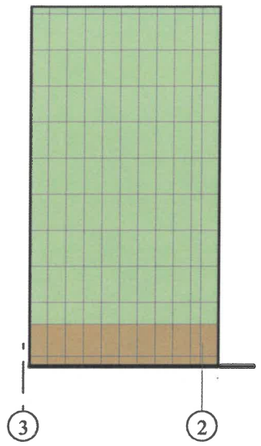

Фасад 1-3

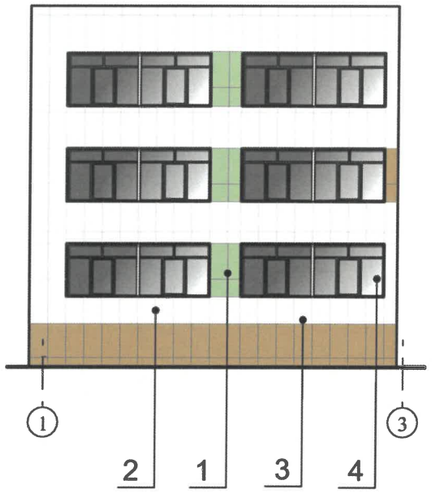

Фасад 3-1

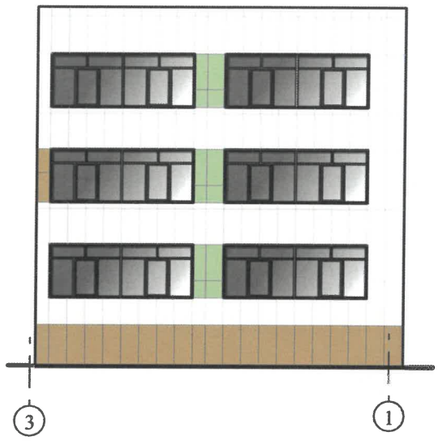

Фасад 2-3

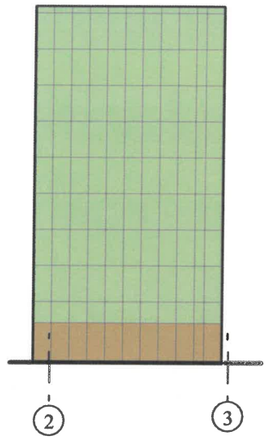

Фасад 11-12

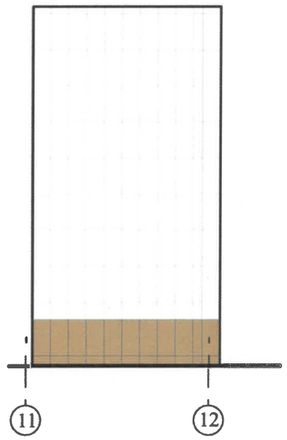

Фасад 13-11

Фасад 11-13

Фасад 13-11

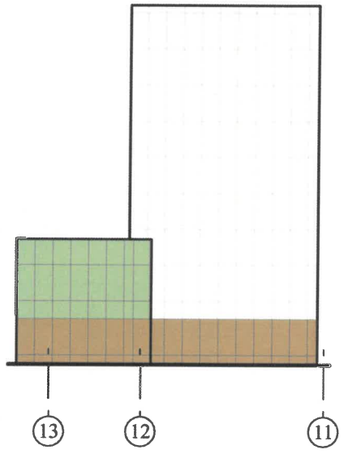

СОГЛАСОВАНО
Заместитель начальника ДГА
- главный архитектор
«30» июня 2026 г.

Условные обозначения:

1 - Выноска и номер позиции согласно Ведомости отделки фасадов на листе 1

10с - Координационная ось (см.лист2)

Изм.	Кол.уч.	Лист	№Док.	Подп.	Дата	016-0925 КП			
						Колерный паспорт по ул. Льва Толстого, №12 Индустриального района г.Перми			
Ген.директор		Кочурова				Здание МАОУ «СОШ № 122 с углублённым изучением иностранных языков» г. Пермь	Стадия	Лист	Листов
ГИП		Злобина В.И.					П	11	
Разработал		Габтуллина			05.26	Фасад3-2.Фасад 1-2.Фасад 3-1.Фасад 2-1.Фасад 11-12.Фасад 13-11.Фасад 11-13.Фасад 13-11	ООО ПСК "Оникс"		

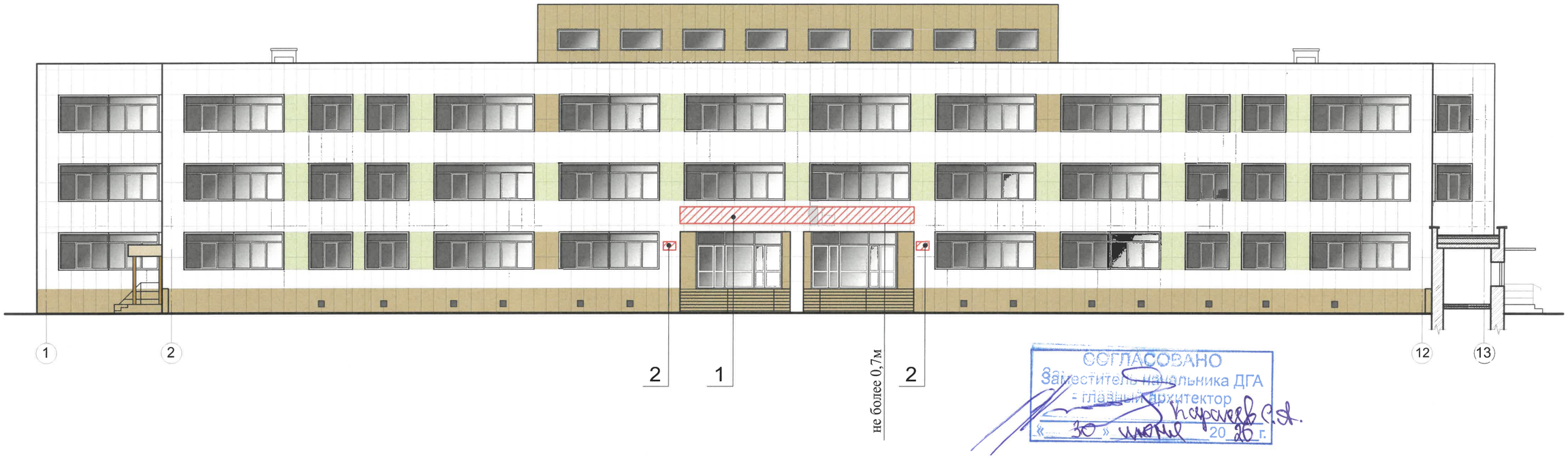

СОГЛАСОВАНО
Заместитель начальника ДГА
- главный архитектор
Нарыжев С.А.
«30» июня 2020 г.

ПОЗ.	Тип объекта, материал, способы крепления	Цвет (с указанием RAL)	Наличие подсветки
1	Вывеска - объемные буквы и/или логотипы без подложки на металлических направляющих, размещен в цвет фасадана стене здаения. Металл, пластик, пленка	Фирменные цвета	Возможна внутренняя подсветка
2	Информационная табличка (режимник). Одиночная (400х600). Лазерная УФ печать на пластике, мелалле, оргстекле. Изображение Герба города Перми в соответствии с решением Пермской городской Думы от 09.06.1998 № 113 «О Гербе города Перми»	Фон - золотой, буквы - черные (не накладные)	Без подсветки
3	Указатель с наименовнием улицы и номером дома(здания) (пункт 11.4.2 Решения Пермской городской Думы от 15.12.2020 №277). Пластик, металл.	Синий: R-(0), G-(20), B-(120), белый	Возможна внутренняя подсветка

Условные обозначения:

1 - Выноска и номер позиции согласно Ведомости средств размещении информации, рекламных конструкций

- Ось размещения средств размещения информции, рекламных конструкций;

- Место допустимого размещения средств размещения информации, рекламных конструкций

Примечание :

1. Условные размещения средств размещения информации и рекламных конструкций см . лист 13.

Изм.	Кол.уч.	Лист	№Док.	Подп.	Дата
Ген.директор		Кочурова			
ГИП		Злобина В.И.			
Разработал		Габтуллина			05.26

016-0925 КП

Колерный паспорт по ул. Льва Толстого, №12
Индустриального района г.Перми

Здание МАОУ «СОШ № 122 с углублённым изучением иностранных языков» г. Пермь

Стадия	Лист	Листов
П	12	

Размещение средств информации

ООО ПСК "Оникс"

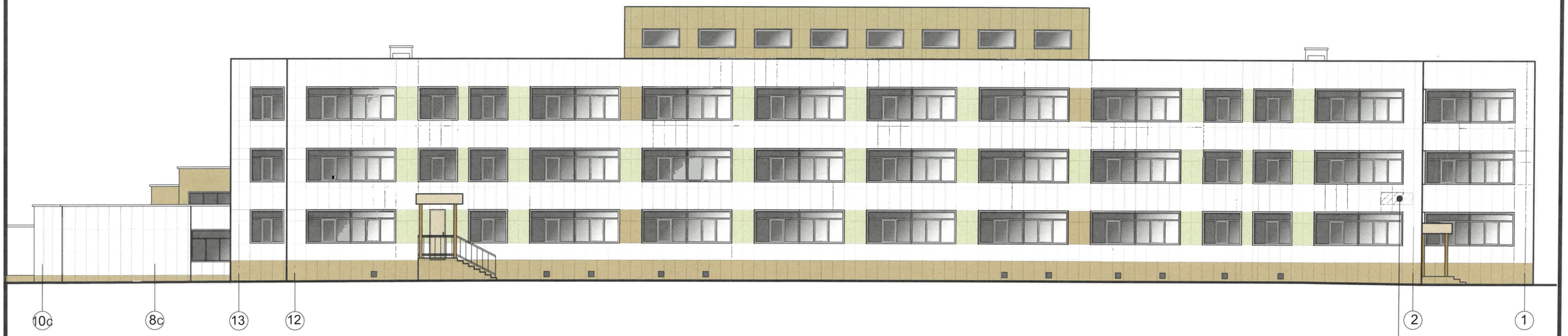

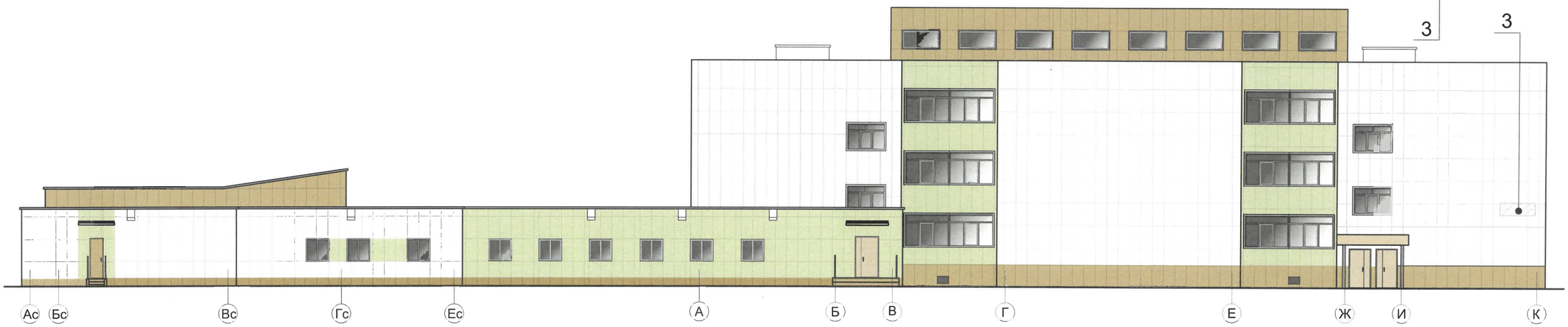

Условия размещения средств размещения информации, рекламных конструкций.

1. Места размещения информации располагаются относительно условной прямой линии - единой горизонтальной оси. Местоположение оси на фасаде определяется как половина расстояния между верхним и нижним архитектурным элементом (окна, наличники, карниз, фриз и др.), выделяющимся (западающим, выступающим) из плоскости стены.
2. Размещение вывесок и рекламных конструкций должно осуществляться в границах места допустимого размещения средств размещения информации, рекламных конструкций, установленных данным колерным паспортом объектом капитального строительства.
3. Размещение вывесок по отношению друг к другу, их конфигурация, наполненность информацией должны соответствовать Стандартным требованиям к вывескам, их размещению и эксплуатации (далее - Стандартные требования), утвержденным Решением Пермской городской Думы от 15.12.2020 №277.
4. В случае, если планируемые к размещению вывески не соответствуют типу и местам размещения средства размещения информации, рекламных конструкций колерного паспорта, потребуется внесение изменений в настоящий колерный паспорт.
5. Максимальный размер информационных табличек - 0,4 м х 0,6 м (пункт 2.13 Стандартных требований).
6. Узел крепления каждого типа объекта информации разрабатывается отдельным рабочим проектом.
7. В случае размещения рекламной конструкции на фасаде здания, строения, сооружения, такая конструкция должна быть отражена в составе нового колерного паспорта, а ее размещение должно осуществляться в соответствии с действующим порядком установки эксплуатации рекламных конструкций на территории города Перми, утвержденным решением Пермской городской Думы от 27.01.2009 № 11, с последующим получением на установку и эксплуатацию рекламной конструкции в установленном порядке.

СОГЛАСОВАНО
Заместитель начальника ДГА
- главный архитектор
Кораблев С.А.
«30» июня 2026 г.

Условные обозначения:

1 - Выноска и номер позиции согласно Ведомости средств размещении информации, рекламных конструкций

- Ось размещения средств размещения информции, рекламных конструкций;

- Место допустимого размещения средств размещения информации, рекламных конструкций

Примечание:

1. Ведомость размещения объектов городской информации см. лист 12.

						016-0925 КП			
						Колерный паспорт по ул. Льва Толстого, №12 Индустриального района г.Перми			
Изм.	Кол.уч.	Лист	№Док.	Подп.	Дата				
Ген.директор		Кочурова				Здание МАОУ «СОШ № 122 с углублённым изучением иностранных языков» г. Пермь	Стадия	Лист	Листов
ГИП		Злобина В.И.					П	13	
Разработал		Габтуллина			05.26	Размещение средств информации	ООО ПСК "Оникс"		

Примечание:
Согласно Правилам благоустройства территории города Перми, утвержденных Решением Пермской городской Думы от 15.12.2020 № 277, на рассматриваемом здании предлагается в архитектурно-художественной подсветке применить вид "Карнизная подсветка» Цветовая температура не более 3500 Кельвинов.

СОГЛАСОВАНО
Заместитель начальника ДГА
- главный архитектор
«30» июня 2026 г.

						016-0925 КП			
Изм.	Кол.уч.	Лист	№Док.	Подп.	Дата	Колерный паспорт по ул. Льва Толстого, №12 Индустриального района г.Перми			
Ген.директор		Кочурова				Здание МАОУ «СОШ № 122 с углублённым изучением иностранных языков» г. Пермь	Стадия	Лист	Листов
ГИП		Злобина В.И.					П	14	
Разработал		Габтуллина			05.26	Архитектурно-художественная подсветка фасадов	ООО ПСК "Оникс"		

Примечание:
Согласно Правилам благоустройства территории города Перми, утвержденных Решением Пермской городской Думы от 15.12.2020 № 277, на рассматриваемом здании предлагается в архитектурно-художественной подсветке применить вид "Карнизная подсветка» Цветовая температура не более 3500 Кельвинов.

СОГЛАСОВАНО
Заместитель начальника ДГА
- главный архитектор
Ксуроев С.А.
«30» июня 2026 г.

						016-0925 КП		
Изм.	Кол.уч.	Лист	№Док.	Подп.	Дата	Колерный паспорт по ул. Льва Толстого, №12 Индустриального района г.Перми		
Ген.директор		Кочурова				Здание МАОУ «СОШ № 122 с углублённым изучением иностранных языков» г. Пермь	Стадия	Лист	Листов
ГИП		Злобина В.И.					П	15	
Разработал		Габтуллина			05.26	Архитектурно-художественная подсветка фасадов	ООО ПСК "Оникс"		

Позиция согласно ведомости отделки фасадов	Координаты цвета в RAL DESIGN 110 70 30		
1		C:	39
		M:	13
		Y:	57
		K:	8
		R:	162
		G:	180
		B:	124

Позиция согласно ведомости отделки фасадов	Координаты цвета в RAL DESIGN 100 90 05		
2		C:	11
		M:	7
		Y:	15
		K:	0
		R:	230
		G:	230
		B:	219

Позиция согласно ведомости отделки фасадов	Координаты цвета в RAL DESIGN 060 40 20		
3		C:	41
		M:	49
		Y:	63
		K:	18
		R:	121
		G:	96
		B:	74

Позиция согласно ведомости отделки фасадов	Координаты цвета в RAL CLASSIC 8008		
5,8		C:	50
		M:	60
		Y:	70
		K:	20
		R:	111
		G:	79
		B:	40

Позиция согласно ведомости отделки фасадов	Координаты цвета в RAL CLASSIC 7011		
6		C:	40
		M:	10
		Y:	20
		K:	80
		R:	85
		G:	93
		B:	97

Позиция согласно ведомости отделки фасадов	Координаты цвета в RAL CLASSIC 7024		
7		C:	80
		M:	60
		Y:	50
		K:	40
		R:	71
		G:	74
		B:	80

Позиция согласно ведомости отделки фасадов	Координаты цвета в RAL CLASSIC 9010 белый		
4,9,10,11		C:	0
		M:	0
		Y:	5
		K:	0
		R:	247
		G:	249
		B:	239

СОГЛАСОВАНО
Заместитель начальника ДГА
- главный архитектор
«30» июня 2016 г.

ПРИМЕЧАНИЕ: Цвета в стандарте RAL и цветовой палитре CMYK, RGB приведены с сайта https://colorscheme.ru/ral-colors/ral-classic.html (каталог цветов RAL CLASSIC, RAL DESIGN).

Изм.	Кол.уч.	Лист	№Док.	Подп.	Дата	016-0925 КП			
						Колерный паспорт по ул. Льва Толстого, №12 Индустриального района г.Перми			
Ген.директор		Кочурова				Здание МАОУ «СОШ № 122 с углублённым изучением иностранных языков» г. Пермь	Стадия	Лист	Листов
ГИП		Злобина В.И.					П	16	
Разработал		Габтуллина			05.26	Эталоны колеров	ООО ПСК "Оникс"		