

КАРТА-ПЛАН ТЕРРИТОРИИ

59:01:5110141

(номер кадастрового квартала (номера смежных кадастровых кварталов), являющегося (являющихся) территорией, на которой выполняются комплексные кадастровые работы)

Дата подготовки карты-плана территории 06.06.2022 г.

Пояснительная записка

1. Сведения о заказчике

ДЕПАРТАМЕНТ ЗЕМЕЛЬНЫХ ОТНОШЕНИЙ АДМИНИСТРАЦИИ ГОРОДА ПЕРМИ, ИНН: 5902293379, ОГРН: 1065902057594

(полное наименование органа местного самоуправления муниципального района или городского округа, органа исполнительной власти города федерального значения Москвы, Санкт-Петербурга или Севастополя, основной государственный регистрационный номер, идентификационный номер налогоплательщика)

—

(сведения об утверждении карты-плана территории)

2. Сведения о кадастровом инженерере:

Фамилия, имя, отчество (при наличии отчества): Гафаров Дмитрий Сергеевич

Страховой номер индивидуального лицевого счета: 11550820928

Контактный телефон: 89082591043

Адрес электронной почты и почтовый адрес, по которым осуществляется связь с кадастровым инженером: 614068, г.Пермь, ул.Дзержинского, 35, okizr-kkr@mail.ru

Наименование саморегулируемой организации кадастровых инженеров (СРО), членом которой является кадастровый инженер: Ассоциация саморегулируемая организация «Балтийское объединение кадастровых инженеров»

Номер регистрации в государственном реестре лиц, осуществляющих кадастровую деятельность: 1034

Сокращенное наименование юридического лица, если кадастровый инженер является работником юридического лица: ФГБУ "ФКП Росреестра", 107078, г Москва, Красносельский р-н, Орликов пер, д 10 стр 1

3. Основания выполнения комплексных кадастровых работ

Муниципальный контракт №0156300000722000002 от 04.04.2022, выдан Департамент земельных отношений администрации города перми

(наименование и реквизиты государственного или муниципального контракта на выполнение комплексных кадастровых работ)

4. Перечень документов, использованных при подготовке карты-плана территории

№ п/п	Наименование документа	Реквизиты документа
1	2	3
1	Кадастровый план территории	№ВС-2022-04-14-731347 от 14.04.2022, выдан Филиал ФГБУ "ФКП Росреестра" по Пермскому краю
2	Кадастровый план территории	№5900/201/18-60157 от 23.01.2018, выдан Филиал ФГБУ "ФКП Росреестра" по Пермскому краю
3	Проект межевания территории	№108 от 07.02.2020, выдан администрация города Перми
4	Проект межевания территории	№1381 от 31.12.2020, выдан администрация города Перми
5	Правила землепользования и застройки города Перми	№143 от 26.06.2007, выдан Пермская городская Дума
6	О предоставлении информации	№ПЭ/УЭС/01-03/4668 от 17.05.2022, выдан ОАО "МРСК Урала" - филиал "Пермэнерго"

7	Планово-картографический материал	№14 от 01.01.2001, выдан ДУ ФГУП Уралземкадастрсъёмка, масштаб 1:1000, создано 01.01.2001
8	ЦФОП	№4341-3 от 01.01.2006, выдан Управление Росреестра по Пермскому краю, масштаб 1:10000, создано 01.01.2006

5. Сведения о геодезической основе, использованной при подготовке карты-плана территории
Система координат МСК-59, зона 2

№ п/п	Название пункта и тип	Класс геодезической сети	Координаты, м		Сведения о состоянии на 22.04.2022		
			X	Y	наружного знака пункта	центра пункта	марки
1	2	3	4	5	6	7	8
1	590101221, трубчатый центр	2	522283.91	2251930.72	не обнаружен	сохранилс я	сохранилс я
2	590101224, трубчатый центр	2	522404.68	2252465.88	не обнаружен	сохранилс я	сохранилс я
3	590101223, трубчатый центр	2	521908.93	2252216.16	не обнаружен	сохранилс я	сохранилс я
4	590101253, трубчатый центр	2	522032.15	2253704.89	не обнаружен	сохранилс я	сохранилс я

6. Сведения о средствах измерений

№ п/п	Наименование прибора (инструмента, аппаратуры)	Сведения об утверждении типа измерений	Реквизиты свидетельства о поверке прибора (инструмента, аппаратуры)
1	2	3	4
1	Аппаратура геодезическая спутниковая SOKKIA GRX1	в государственном Реестре средств измерений №44563-10, от 22.07.2010г. до 01.08.2015	Свидетельство о поверке №148458732, выдано 13.04.2022 г., действительно до 12.04.2023 г.
2	Аппаратура геодезическая спутниковая SOKKIA GRX1	в государственном Реестре средств измерений №44563-10, от 22.07.2010г. до 01.08.2015	Свидетельство о поверке №148458731, выдано 13.04.2022 г., действительно до 12.04.2023 г.

7. Пояснения к разделам карты-плана территории

На территории кадастрового квартала 59:01:5110141 кадастровым инженером Гафаровым Дмитрием Сергеевичем в соответствии с муниципальным контрактом на выполнение работ по проведению комплексных кадастровых работ № 34/2021 от 13.10.2021 выполнены комплексные кадастровые работы. Общая площадь кадастрового квартала – 16.67 га.

В результате проведения комплексных кадастровых работ на территории кадастрового квартала 59:01:5110141 осуществлено:

- уточнение местоположения границ земельных участков;
- установление или уточнение местоположения на земельных участках зданий, сооружений, объектов незавершенного строительства;
- исправление реестровых ошибок в сведениях о местоположении границ объектов недвижимости;
- исправление реестровых ошибок в сведениях о земельных участках;
- образование земельных участков общего пользования, занятых, в том числе, улицами.

При уточнении границ земельного участка их местоположение определялось исходя из сведений, содержащихся в документе, подтверждающем право на земельный участок, или при отсутствии такого документа исходя из сведений, содержащихся в документах, определявших местоположение границ земельного участка при его образовании. В случае отсутствия в документах сведений о местоположении границ земельного участка его границами считаются границы, существующие на местности пятнадцать лет и более и закрепленные с использованием природных объектов или объектов искусственного происхождения, позволяющих определить местоположение границ земельного участка.

Согласно Правилам землепользования и застройки города Перми, утвержденных решением Пермской городской думы №143 от 26.06.2007 «Об утверждении правил землепользования и застройки» (размещен на информационном ресурсе <https://fgistp.economy.gov.ru>) земельные участки, относительно которых проведены кадастровые работы, расположены в следующих территориальных зонах: Зона индивидуальной жилой застройки городского типа (Ж-4); Зона оптовой торговли, открытых рынков (Ц-5); Зона среднеэтажной жилой застройки (Ж-2).

По сведениям ЕГРН, на территории кадастрового квартала 59:01:5110141 расположены:

- 53 земельных участков, из них
- 0 участков, границы которых не установлены в соответствии с требованиями законодательства;
- 53 участка, границы которых установлены в соответствии с требованиями законодательства.
- 62 объектов капитального строительства, из них:
- 28 объектов, местоположение которых в границах земельного участка установлено;
- 34 объекта, местоположение которых в границах земельных участков не установлено.

При выполнении комплексных кадастровых работ было:

исправлено реестровых ошибок:

- в сведениях о границах земельных участков 3;
- в сведениях об объектах капитального строительства 4

уточнено местоположение:

- границ земельных участков 39;
- объектов капитального строительства 22

образовано земельных участков:

- земельные участки (территории) общего пользования; зеленые насаждения общего пользования (сады, скверы, бульвары) – 13.

Не включены в карту-план территории объекты:

- земельных участков 11, из них:
- 0 не идентифицировано;
- 0 за границами квартала выполнения кадастровых работ;
- 0 дублирующие сведения;
- 11 сведения о границах соответствуют требованиям законодательства
- объектов капитального строительства 36, из них:

- 0 не идентифицировано;
- 5 за границами квартала выполнения кадастровых работ;
- 6 объект капитального строительства, являющийся линейным сооружением;
- 0 дублирующие сведения;
- 0 по причине разрушения;
- 1 наложено ограничение в виде ареста;
- 24 сведения об объектах соответствуют требованиям законодательства.

Образование земельных участков на территории кадастрового квартала 59:01:5110141 осуществлялось на основании проекта межевания территории 8 в Орджоникидзевском, Мотовилихинском, Свердловском районах города Перми, утвержденным постановлением администрации города Перми от 31.12.2020 №1381.

В карту-план не включены сведения о некоторых образуемых земельных участках территорий общего пользования, образование которых предусмотрено указанными выше проектами межевания территорий, границы которых расположены за границами кадастрового квартала, являющегося объектом кадастровых работ. По причине того, что за пределами границ квартала, являющегося объектом кадастровых работ геодезическая съемка не проводилась, было принято решение о нецелесообразности образования таких земельных участков в рамках подготовки карты-плана в целях исключения последующего выявления реестровых ошибок.

При выполнении комплексных кадастровых работ были выявлены и исправлены реестровые ошибки в сведениях о местоположениях границ земельных участков с кадастровыми номерами 59:01:5110141:184, 59:01:5110141:3, 59:01:5110141:320. Указанная реестровая ошибка заключается в незначительном смещении контура участка относительно фактически существующего ограждения.

В результате проведения комплексных кадастровых работ было уточнено местоположение границ земельных участков с кадастровыми номерами 59:01:5110141:1, 59:01:5110141:13, 59:01:5110141:15, 59:01:5110141:16, 59:01:5110141:19, 59:01:5110141:20, 59:01:5110141:21, 59:01:5110141:22, 59:01:5110141:23, 59:01:5110141:26, 59:01:5110141:27, 59:01:5110141:28, 59:01:5110141:29, 59:01:5110141:31, 59:01:5110141:32, 59:01:5110141:33, 59:01:5110141:35, 59:01:5110141:37, 59:01:5110141:38, 59:01:5110141:39, 59:01:5110141:4, 59:01:5110141:40, 59:01:5110141:41, 59:01:5110141:42, 59:01:5110141:43, 59:01:5110141:46, 59:01:5110141:47, 59:01:5110141:48, 59:01:5110141:49, 59:01:5110141:5, 59:01:5110141:50, 59:01:5110141:51, 59:01:5110141:54, 59:01:5110141:55, 59:01:5110141:57, 59:01:5110141:59, 59:01:5110141:6, 59:01:5110141:7, 59:01:5110141:8.

В карте-плане, кроме уточнения сведений о местоположении границ и площади декларированных земельных участков были уточнены сведения о земельных участках, местоположение границ и площади которых определено в соответствии с требованиями законодательства, но с точностью, значение которой ниже установленной требованиями Приказа Минэкономразвития России от 23.10.2020 N П/0393 "Об утверждении требований к точности и методам определения координат характерных точек границ земельного участка, требований к точности и методам определения координат характерных точек контура здания, сооружения или объекта незавершенного строительства на земельном участке, а также требований к определению площади здания, сооружения, помещения, машино-места" (Зарегистрировано в Минюсте России 16.11.2020 N 60938).

При уточнении границ земельных участков увеличения или уменьшения площади на величину более чем десять процентов площади, сведения о которой относительно этого земельного участка содержатся в Едином государственном реестре недвижимости, не происходило. В качестве документов, подтверждающих конфигурацию, площадь и факт использования уточняемого участка в указанных границах более 15 лет использованы документы инвентаризации г.Перми.

Комплексные кадастровые работы проведены на основании картографического материала в виде ЦБП, ЦФОП масштабов 1:2000 в отношении города Перми. А также имеющихся

землеустроительных дел, полученных в результате инвентаризации земель в отношении территории кадастрового квартала.

Сведения о земельных участках, границы которых, в соответствии со сведениями Единого государственного реестра недвижимости, установлены в соответствии с требованиями законодательства и соответствуют своему фактическому местоположению, не включены в карту-план.

В карту-план территории включены координаты характерных точек контуров зданий, сооружений, объектов незавершенного строительства, которые представляют замкнутую линию, образуемую проекцией внешних границ ограждающих конструкций такого здания, сооружения, объекта незавершенного строительства на горизонтальную плоскость, проходящую на уровне примыкания такого здания, сооружения, объекта незавершенного строительства к поверхности земли.

При проведении работ выявлено несоответствие фактического местоположения контура объектов капитального строительства по сведениям ЕГРН. Данное несоответствие квалифицируется в качестве реестровой ошибки, которая допущена лицом, ранее осуществлявшим кадастровые работы в отношении указанного объекта капитального строительства.

При выполнении комплексных кадастровых работ были исправлены реестровые ошибки в сведениях о местоположении объектов капитального строительства с кадастровыми номерами: 59:01:5110141:170, 59:01:5110141:183, 59:01:5110141:324, 59:01:5110141:90. Реестровая ошибка заключается в несовпадении фактического местоположения контура объекта капитального строительства в границах земельного участка актуальным сведениям ЕГРН.

В результате выполнения комплексных кадастровых работ было уточнено местоположение объектов капитального строительства с кадастровыми номерами в границах земельных участков: 59:01:0000000:23585, 59:01:0000000:23587, 59:01:4410864:359, 59:01:5110141:101, 59:01:5110141:66, 59:01:5110141:67, 59:01:5110141:68, 59:01:5110141:69, 59:01:5110141:71, 59:01:5110141:73, 59:01:5110141:77, 59:01:5110141:79, 59:01:5110141:83, 59:01:5110141:84, 59:01:5110141:85, 59:01:5110141:87, 59:01:5110141:88, 59:01:5110141:94, 59:01:5110141:96, 59:01:1713323:20, 59:01:0000000:23586, 59:01:5110122:384.

Объект капитального строительства 59:01:0000000:50136 расположен за границами кадастрового квартала выполнения кадастровых работ, в квартале 59:01:0910096. Объект капитального строительства 59:01:5110141:112 расположен за границами кадастрового квартала выполнения кадастровых работ, в квартале 59:01:5111517. Объекты капитального строительства 59:01:5110141:91, 59:01:5110141:93, 59:01:5110141:97 расположены за границами кадастрового квартала выполнения кадастровых работ.

В соответствии с требованиями Федерального закона от 24.07.2007 N 221-ФЗ (ред. от 02.08.2019) "О кадастровой деятельности" (с изм. и доп., вступ. в силу с 16.09.2019) объектами комплексных кадастровых работ не являются линейные объекты. Поэтому сведения об объектах с кадастровыми номерами 59:01:5110141:100, 59:01:5110141:103, 59:01:5110141:61, 59:01:5110141:62, 59:01:5110141:82, 59:01:5110141:92 не были включены в карту-план территории.

Сведения об объекте капитального строительства с кадастровым номером 59:01:5110141:65 не включены в карту-план, поскольку в отношении объекта установлено ограничение права в виде ареста.

Доступ к трансформаторным подстанциям предусмотрен посредством зоны с особыми условиями использования территории 59:01-6.5506 Охранная зона ТП-2336, ТП-2337, ТП-2338, ТП-2339, ТП-2282, ТП-2310, входящее в состав электросетевого комплекса "Мостовая", установленной на основании Постановления Правительства Российской Федерации "О порядке установления охранных зон объектов электросетевого хозяйства и особых условий использования земельных участков, расположенных в границах таких зон" 160 от 24.02.2009

Сведения об уточняемых земельных участках

1. Сведения о характерных точках границы уточняемого земельного участка с кадастровым номером 59:01:5110141:13

Зона № 2

Обозначение характерных точек границ	Существующие координаты, м		Уточненные координаты, м		Метод определения координат	Средняя квадратическая погрешность определения координат характерной точки (Mt), м	Формулы, примененные для расчета средней квадратической погрешности определения координат характерной точки (Mt), м
	X	Y	X	Y			
1	2	3	4	5	6	7	8
1	522221.9 3	2251586. 99	522221.9 3	2251586. 99	Метод спутниковых геодезических измерений (определений)	0.10	$Mt = \sqrt{(0.07^2 + 0.07^2)} = 0.10$
6	522209.3 7	2251584. 84	522209.3 7	2251584. 84	Метод спутниковых геодезических измерений (определений)	0.10	$Mt = \sqrt{(0.07^2 + 0.07^2)} = 0.10$
5	522179.8 1	2251579. 77	522179.8 1	2251579. 77	Метод спутниковых геодезических измерений (определений)	0.10	$Mt = \sqrt{(0.07^2 + 0.07^2)} = 0.10$
n14	–	–	522183.9 4	2251591. 96	Метод спутниковых геодезических измерений (определений)	0.10	$Mt = \sqrt{(0.07^2 + 0.07^2)} = 0.10$
4	522194.0 6	2251621. 82	522194.0 6	2251621. 82	Метод спутниковых геодезических измерений (определений)	0.10	$Mt = \sqrt{(0.07^2 + 0.07^2)} = 0.10$

					измерений (определен ий)		
3	522222.4 7	2251612. 18	522222.4 7	2251612. 18	Метод спутников ых геодезичес ких измерений (определен ий)	0.10	$Mt=\sqrt{(0.07^2+0.07^2)}=0.10$
2	522219.2 4	2251602. 84	522219.2 4	2251602. 84	Метод спутников ых геодезичес ких измерений (определен ий)	0.10	$Mt=\sqrt{(0.07^2+0.07^2)}=0.10$
1	522221.9 3	2251586. 99	522221.9 3	2251586. 99	Метод спутников ых геодезичес ких измерений (определен ий)	0.10	$Mt=\sqrt{(0.07^2+0.07^2)}=0.10$

**2. Сведения о частях границ уточняемого земельного участка с кадастровым номером
59:01:5110141:13**

Обозначение части границ		Горизонтальное проложение (S), м	Описание прохождения части границ	Отметка о наличии земельного спора о местоположении границ земельного участка
от т.	до т.			
1	2	3	4	5
1	6	12.74	–	–
6	5	29.99	–	–
5	н14	12.87	–	–
н14	4	31.53	–	–
4	3	30.00	–	–
3	2	9.88	–	–
2	1	16.08	–	–

**3. Общие сведения об уточняемом земельном участке с кадастровым номером
59:01:5110141:13**

№ п/п	Наименование характеристики земельного участка	Значение характеристики
1	2	3
1	Адрес земельного участка	Пермский край, Пермь г, Свердловский р-н, Новые Ляды п, Мира ул, 34 д
	Местоположение земельного участка (при отсутствии присвоенного адреса)	–
	Дополнительные сведения о местоположении земельного участка	–

2	Площадь земельного участка ± величина погрешности определения площади ($P \pm \Delta P$), м ²	1156 кв.м ± 6.80 кв.м
3	Формула, примененная для расчета предельной допустимой погрешности определения площади земельного участка (ΔP), м ²	$\Delta P = 2 * 0.10 * \sqrt{1156} * \sqrt{((1 + 1.01^2)/(2 * 1.01))} = 6.80$
4	Площадь земельного участка согласно сведениям Единого государственного реестра недвижимости ($P_{\text{кад}}$), м ²	1156
5	Оценка расхождения P и $P_{\text{кад}}$ ($P - P_{\text{кад}}$), м ²	0 кв.м
6	Предельный минимальный и максимальный размеры земельного участка ($P_{\text{мин}}$ и $P_{\text{макс}}$), м ²	450 2000
7	Кадастровый или иной номер (обозначение) здания, сооружения, объекта незавершенного строительства, расположенного на земельном участке	59:01:5110141:85
8	Иные сведения	Уточнение границ земельного участка в связи с приведением значения средней квадратической погрешности определения координат (местоположения) характерных точек к требованиям действующего законодательства. Участок расположен в границах территориальной зоны Ж-4. Иных объектов капитального строительства, кроме указанных в настоящей карте-плане, в границах земельного участка не выявлено. Участок имеет непосредственный доступ к землям общего пользования

Сведения об уточняемых земельных участках

1. Сведения о характерных точках границы уточняемого земельного участка с кадастровым номером 59:01:5110141:15

Зона № 2

Обозначение характерных точек границ	Существующие координаты, м		Уточненные координаты, м		Метод определения координат	Средняя квадратическая погрешность определения координат характерной точки (Mt), м	Формулы, примененные для расчета средней квадратической погрешности определения координат характерной точки (Mt), м
	X	Y	X	Y			
1	2	3	4	5	6	7	8
7	522050.5 0	2251365. 70	522050.5 0	2251365. 70	Метод спутниковых геодезических измерений (определений)	0.10	$Mt = \sqrt{(0.07^2 + 0.07^2)} = 0.10$
8	522020.9 3	2251360. 63	522020.9 3	2251360. 63	Метод спутниковых геодезических измерений (определений)	0.10	$Mt = \sqrt{(0.07^2 + 0.07^2)} = 0.10$
9	522027.6 8	2251321. 21	522027.6 8	2251321. 21	Метод спутниковых геодезических измерений (определений)	0.10	$Mt = \sqrt{(0.07^2 + 0.07^2)} = 0.10$
10	522057.2 5	2251326. 28	522057.2 5	2251326. 28	Метод спутниковых геодезических измерений (определений)	0.10	$Mt = \sqrt{(0.07^2 + 0.07^2)} = 0.10$
7	522050.5 0	2251365. 70	522050.5 0	2251365. 70	Метод спутниковых геодезических измерений (определений)	0.10	$Mt = \sqrt{(0.07^2 + 0.07^2)} = 0.10$

					измерений (определен ий)		
2. Сведения о частях границ уточняемого земельного участка с кадастровым номером 59:01:5110141:15							
Обозначение части границ		Горизонтальное проложение (S), м	Описание прохождения части границ	Отметка о наличии земельного спора о местоположении границ земельного участка			
от т.	до т.						
1	2	3	4	5			
7	8	30.00	–	–			
8	9	39.99	–	–			
9	10	30.00	–	–			
10	7	39.99	–	–			
3. Общие сведения об уточняемом земельном участке с кадастровым номером 59:01:5110141:15							
№ п/п	Наименование характеристики земельного участка		Значение характеристики				
1	2		3				
1	Адрес земельного участка		Пермский край, Пермь г, 40-летия Победы ул				
	Местоположение земельного участка (при отсутствии присвоенного адреса)		–				
	Дополнительные сведения о местоположении земельного участка		мкр.Новые Ляды, з/у 70				
2	Площадь земельного участка ± величина погрешности определения площади ($P \pm \Delta P$), м ²		1200 кв.м ± 7.00 кв.м				
3	Формула, примененная для расчета предельной допустимой погрешности определения площади земельного участка (ΔP), м ²		$\Delta P = 2 * 0.10 * \sqrt{1200} * \sqrt{((1 + 1.22^2)/(2 * 1.22))} = 7.00$				
4	Площадь земельного участка согласно сведениям Единого государственного реестра недвижимости ($P_{\text{кад}}$), м ²		1200				
5	Оценка расхождения P и $P_{\text{кад}}$ ($P - P_{\text{кад}}$), м ²		0 кв.м				
6	Предельный минимальный и максимальный размеры земельного участка ($P_{\text{мин}}$ и $P_{\text{макс}}$), м ²		450 2000				
7	Кадастровый или иной номер (обозначение) здания, сооружения, объекта незавершенного строительства, расположенного на земельном участке		59:01:5110141:183, 59:01:5110141:329				
8	Иные сведения		Уточнение границ земельного участка в связи с приведением значения средней квадратической погрешности определения координат (местоположения) характерных точек к требованиям действующего законодательства. Участок расположен в границах территориальной зоны Ж-4.				

		<p>Иных объектов капитального строительства, кроме указанных в настоящей карте-плане, в границах земельного участка не выявлено. Участок имеет непосредственный доступ к землям общего пользования</p>
--	--	--

Сведения об уточняемых земельных участках

1. Сведения о характерных точках границы уточняемого земельного участка с кадастровым номером 59:01:5110141:16

Зона № 2

Обозначение характерных точек границ	Существующие координаты, м		Уточненные координаты, м		Метод определения координат	Средняя квадратическая погрешность определения координат характерной точки (Mt), м	Формулы, примененные для расчета средней квадратической погрешности определения координат характерной точки (Mt), м
	X	Y	X	Y			
1	2	3	4	5	6	7	8
11	522073.7 8	2251570. 96	522073.7 8	2251570. 96	Метод спутниковых геодезических измерений (определений)	0.10	$Mt = \sqrt{(0.07^2 + 0.07^2)} = 0.10$
12	522078.8 5	2251541. 39	522078.8 5	2251541. 39	Метод спутниковых геодезических измерений (определений)	0.10	$Mt = \sqrt{(0.07^2 + 0.07^2)} = 0.10$
13	522083.9 2	2251511. 82	522083.9 2	2251511. 82	Метод спутниковых геодезических измерений (определений)	0.10	$Mt = \sqrt{(0.07^2 + 0.07^2)} = 0.10$
14	522123.3 3	2251518. 58	522123.3 3	2251518. 58	Метод спутниковых геодезических измерений (определений)	0.10	$Mt = \sqrt{(0.07^2 + 0.07^2)} = 0.10$
15	522162.7 6	2251525. 34	522162.7 6	2251525. 34	Метод спутниковых геодезических измерений (определений)	0.10	$Mt = \sqrt{(0.07^2 + 0.07^2)} = 0.10$

					измерений (определен ий)		
n11	–	–	522160.9 5	2251535. 94	Метод спутников ых геодезичес ких измерений (определен ий)	0.10	$Mt=\sqrt{(0.07^2+0..07^2)}=0.10$
16	522157.7 0	2251554. 90	522157.7 0	2251554. 90	Метод спутников ых геодезичес ких измерений (определен ий)	0.10	$Mt=\sqrt{(0.07^2+0..07^2)}=0.10$
17	522152.5 6	2251584. 42	522152.5 6	2251584. 42	Метод спутников ых геодезичес ких измерений (определен ий)	0.10	$Mt=\sqrt{(0.07^2+0..07^2)}=0.10$
18	522113.6 9	2251577. 80	522113.6 9	2251577. 80	Метод спутников ых геодезичес ких измерений (определен ий)	0.10	$Mt=\sqrt{(0.07^2+0..07^2)}=0.10$
19	522113.2 0	2251577. 72	522113.2 0	2251577. 72	Метод спутников ых геодезичес ких измерений (определен ий)	0.10	$Mt=\sqrt{(0.07^2+0..07^2)}=0.10$
20	522112.7 1	2251577. 64	522112.7 1	2251577. 64	Метод спутников ых геодезичес ких измерений (определен ий)	0.10	$Mt=\sqrt{(0.07^2+0..07^2)}=0.10$
11	522073.7	2251570.	522073.7	2251570.	Метод	0.10	$Mt=\sqrt{(0.07^2+0.$

	8	96	8	96	спутниковых геодезических измерений (определенной)		.07 ²)=0.10
--	---	----	---	----	--	--	-------------------------

2. Сведения о частях границ уточняемого земельного участка с кадастровым номером 59:01:5110141:16

Обозначение части границ		Горизонтальное проложение (S), м	Описание прохождения части границ	Отметка о наличии земельного спора о местоположении границ земельного участка
от т.	до т.			
1	2	3	4	5
11	12	30.00	–	–
12	13	30.00	–	–
13	14	39.99	–	–
14	15	40.01	–	–
15	н11	10.75	–	–
н11	16	19.24	–	–
16	17	29.96	–	–
17	18	39.43	–	–
18	19	0.50	–	–
19	20	0.50	–	–
20	11	39.50	–	–

3. Общие сведения об уточняемом земельном участке с кадастровым номером 59:01:5110141:16

№ п/п	Наименование характеристики земельного участка	Значение характеристики
1	2	3
1	Адрес земельного участка	Пермский край, Пермь г, Свердловский р-н, Новые Ляды п, Мира ул, 25 д
	Местоположение земельного участка (при отсутствии присвоенного адреса)	–
	Дополнительные сведения о местоположении земельного участка	–
2	Площадь земельного участка ± величина погрешности определения площади (P ± ΔP), м ²	4798 кв.м ± 14.00 кв.м
3	Формула, примененная для расчета предельной допустимой погрешности определения площади земельного участка (ΔP), м ²	$\Delta P = 2 * 0.10 * \sqrt{4798} * \sqrt{((1 + 1.23^2)/(2 * 1.23))} = 14.00$
4	Площадь земельного участка согласно сведениям Единого государственного реестра недвижимости (P _{кад}), м ²	4798
5	Оценка расхождения P и P _{кад} (P - P _{кад}), м ²	0 кв.м
6	Предельный минимальный и максимальный размеры земельного	450
		2000

	участка ($P_{\text{мин}}$ и $P_{\text{макс}}$), м ²	
7	Кадастровый или иной номер (обозначение) здания, сооружения, объекта незавершенного строительства, расположенного на земельном участке	59:01:4410864:359, 59:01:5110141:83, 59:01:5110141:82, 59:01:5110141:84
8	Иные сведения	<p>Уточнение границ земельного участка в связи с приведением значения средней квадратической погрешности определения координат (местоположения) характерных точек к требованиям действующего законодательства. Участок расположен в границах территориальной зоны Ж-4.</p> <p>Иных объектов капитального строительства, кроме указанных в настоящей карте-плане, в границах земельного участка не выявлено. Объект с кадастровым номером 59:01:5110141:82 в границах участка не закоординирован по причине того, что является линейным сооружением, которые в соответствии с требованиями 221-ФЗ не являются объектами ККР.</p> <p>Выявлено смещение фактических границ участка в сторону земель общего пользования, которое нельзя характеризовать как уточнение границ земельного участка. Участок имеет непосредственный доступ к землям общего пользования</p>

Сведения об уточняемых земельных участках

1. Сведения о характерных точках границы уточняемого земельного участка с кадастровым номером 59:01:5110141:19

Зона № 2

Обозначение характерных точек границ	Существующие координаты, м		Уточненные координаты, м		Метод определения координат	Средняя квадратическая погрешность определения координат характерной точки (Mt), м	Формулы, примененные для расчета средней квадратической погрешности определения координат характерной точки (Mt), м
	X	Y	X	Y			
1	2	3	4	5	6	7	8
50	522016.7 2	2251562. 83	522016.7 2	2251562. 83	Метод спутниковых геодезических измерений (определений)	0.10	$Mt = \sqrt{(0.07^2 + 0.07^2)} = 0.10$
51	521987.1 5	2251557. 76	521987.1 5	2251557. 76	Метод спутниковых геодезических измерений (определений)	0.10	$Mt = \sqrt{(0.07^2 + 0.07^2)} = 0.10$
52	521993.9 0	2251518. 33	521993.9 0	2251518. 33	Метод спутниковых геодезических измерений (определений)	0.10	$Mt = \sqrt{(0.07^2 + 0.07^2)} = 0.10$
53	522023.4 7	2251523. 40	522023.4 7	2251523. 40	Метод спутниковых геодезических измерений (определений)	0.10	$Mt = \sqrt{(0.07^2 + 0.07^2)} = 0.10$
50	522016.7 2	2251562. 83	522016.7 2	2251562. 83	Метод спутниковых геодезических измерений (определений)	0.10	$Mt = \sqrt{(0.07^2 + 0.07^2)} = 0.10$

					измерений (определен ий)		
2. Сведения о частях границ уточняемого земельного участка с кадастровым номером 59:01:5110141:19							
Обозначение части границ		Горизонтальное проложение (S), м	Описание прохождения части границ	Отметка о наличии земельного спора о местоположении границ земельного участка			
от т.	до т.						
1	2	3	4	5			
50	51	30.00	–	–			
51	52	40.00	–	–			
52	53	30.00	–	–			
53	50	40.00	–	–			
3. Общие сведения об уточняемом земельном участке с кадастровым номером 59:01:5110141:19							
№ п/п	Наименование характеристики земельного участка		Значение характеристики				
1	2		3				
1	Адрес земельного участка		Пермский край, Пермь г, Свердловский р-н, Новые Ляды п, 40 лет Победы ул, 46 д				
	Местоположение земельного участка (при отсутствии присвоенного адреса)		–				
	Дополнительные сведения о местоположении земельного участка		–				
2	Площадь земельного участка ± величина погрешности определения площади ($P \pm \Delta P$), м ²		1200 кв.м ± 7.00 кв.м				
3	Формула, примененная для расчета предельной допустимой погрешности определения площади земельного участка (ΔP), м ²		$\Delta P = 2 * 0.10 * \sqrt{1200} * \sqrt{((1 + 1.23^2)/(2 * 1.23))} = 7.00$				
4	Площадь земельного участка согласно сведениям Единого государственного реестра недвижимости ($P_{\text{кад}}$), м ²		1200				
5	Оценка расхождения P и $P_{\text{кад}}$ ($P - P_{\text{кад}}$), м ²		0 кв.м				
6	Предельный минимальный и максимальный размеры земельного участка ($P_{\text{мин}}$ и $P_{\text{макс}}$), м ²		450 5000				
7	Кадастровый или иной номер (обозначение) здания, сооружения, объекта незавершенного строительства, расположенного на земельном участке		59:01:0000000:23587				
8	Иные сведения		Уточнение границ земельного участка в связи с приведением значения средней квадратической погрешности определения координат (местоположения) характерных точек к требованиям действующего законодательства. Участок расположен в границах территориальной				

		<p>зоны Ж-4. Иных объектов капитального строительства, кроме указанных в настоящей карте-плане, в границах земельного участка не выявлено. Участок имеет непосредственный доступ к землям общего пользования</p>
--	--	--

Сведения об уточняемых земельных участках

1. Сведения о характерных точках границы уточняемого земельного участка с кадастровым номером 59:01:5110141:20

Зона № 2

Обозначение характерных точек границ	Существующие координаты, м		Уточненные координаты, м		Метод определения координат	Средняя квадратическая погрешность определения координат характерной точки (Mt), м	Формулы, примененные для расчета средней квадратической погрешности определения координат характерной точки (Mt), м
	X	Y	X	Y			
1	2	3	4	5	6	7	8
21	522009.9 6	2251602. 26	522009.9 6	2251602. 26	Метод спутниковых геодезических измерений (определений)	0.10	$Mt = \sqrt{(0.07^2 + 0.07^2)} = 0.10$
50	522016.7 2	2251562. 83	522016.7 2	2251562. 83	Метод спутниковых геодезических измерений (определений)	0.10	$Mt = \sqrt{(0.07^2 + 0.07^2)} = 0.10$
51	521987.1 5	2251557. 76	521987.1 5	2251557. 76	Метод спутниковых геодезических измерений (определений)	0.10	$Mt = \sqrt{(0.07^2 + 0.07^2)} = 0.10$
59	521980.4 0	2251597. 19	521980.4 0	2251597. 19	Метод спутниковых геодезических измерений (определений)	0.10	$Mt = \sqrt{(0.07^2 + 0.07^2)} = 0.10$
21	522009.9 6	2251602. 26	522009.9 6	2251602. 26	Метод спутниковых геодезических измерений (определений)	0.10	$Mt = \sqrt{(0.07^2 + 0.07^2)} = 0.10$

					измерений (определен ий)		
2. Сведения о частях границ уточняемого земельного участка с кадастровым номером 59:01:5110141:20							
Обозначение части границ		Горизонтальное проложение (S), м	Описание прохождения части границ	Отметка о наличии земельного спора о местоположении границ земельного участка			
от т.	до т.						
1	2	3	4	5			
21	50	40.01	–	–			
50	51	30.00	–	–			
51	59	40.00	–	–			
59	21	29.99	–	–			
3. Общие сведения об уточняемом земельном участке с кадастровым номером 59:01:5110141:20							
№ п/п	Наименование характеристики земельного участка		Значение характеристики				
1	2		3				
1	Адрес земельного участка		Пермский край, Пермь г, Свердловский р-н, Новые Ляды п, 40 лет Победы ул, 42 д				
	Местоположение земельного участка (при отсутствии присвоенного адреса)		–				
	Дополнительные сведения о местоположении земельного участка		–				
2	Площадь земельного участка ± величина погрешности определения площади ($P \pm \Delta P$), м ²		1200 кв.м ± 7.00 кв.м				
3	Формула, примененная для расчета предельной допустимой погрешности определения площади земельного участка (ΔP), м ²		$\Delta P = 2 * 0.10 * \sqrt{1200} * \sqrt{((1 + 1.23^2)/(2 * 1.23))} =$ 7.00				
4	Площадь земельного участка согласно сведениям Единого государственного реестра недвижимости ($P_{\text{кад}}$), м ²		1200				
5	Оценка расхождения P и $P_{\text{кад}}$ ($P -$ $P_{\text{кад}}$), м ²		0 кв.м				
6	Предельный минимальный и максимальный размеры земельного участка ($P_{\text{мин}}$ и $P_{\text{макс}}$), м ²		450 2000				
7	Кадастровый или иной номер (обозначение) здания, сооружения, объекта незавершенного строительства, расположенного на земельном участке		59:01:0000000:23585				
8	Иные сведения		Уточнение границ земельного участка в связи с приведением значения средней квадратической погрешности определения координат (местоположения) характерных точек к требованиям действующего законодательства. Участок расположен в границах территориальной				

		<p>зоны Ж-4. Иных объектов капитального строительства, кроме указанных в настоящей карте-плане, в границах земельного участка не выявлено. Участок имеет непосредственный доступ к землям общего пользования</p>
--	--	--

Сведения об уточняемых земельных участках

1. Сведения о характерных точках границы уточняемого земельного участка с кадастровым номером 59:01:5110141:21

Зона № 2

Обозначение характерных точек границ	Существующие координаты, м		Уточненные координаты, м		Метод определения координат	Средняя квадратическая погрешность определения координат характерной точки (Mt), м	Формулы, примененные для расчета средней квадратической погрешности определения координат характерной точки (Mt), м
	X	Y	X	Y			
1	2	3	4	5	6	7	8
21	522009.9 6	2251602. 26	522009.9 6	2251602. 26	Метод спутниковых геодезических измерений (определений)	0.10	$Mt=\sqrt{(0.07^2+0.07^2)}=0.10$
59	521980.4 0	2251597. 19	521980.4 0	2251597. 19	Метод спутниковых геодезических измерений (определений)	0.10	$Mt=\sqrt{(0.07^2+0.07^2)}=0.10$
61	521973.6 3	2251636. 61	521973.6 3	2251636. 61	Метод спутниковых геодезических измерений (определений)	0.10	$Mt=\sqrt{(0.07^2+0.07^2)}=0.10$
60	522003.2 0	2251641. 67	522003.2 0	2251641. 67	Метод спутниковых геодезических измерений (определений)	0.10	$Mt=\sqrt{(0.07^2+0.07^2)}=0.10$
21	522009.9 6	2251602. 26	522009.9 6	2251602. 26	Метод спутниковых геодезических измерений (определений)	0.10	$Mt=\sqrt{(0.07^2+0.07^2)}=0.10$

					измерений (определен ий)		
2. Сведения о частях границ уточняемого земельного участка с кадастровым номером 59:01:5110141:21							
Обозначение части границ		Горизонтальное проложение (S), м	Описание прохождения части границ	Отметка о наличии земельного спора о местоположении границ земельного участка			
от т.	до т.						
1	2	3	4	5			
21	59	29.99	–	–			
59	61	40.00	–	–			
61	60	30.00	–	–			
60	21	39.99	–	–			
3. Общие сведения об уточняемом земельном участке с кадастровым номером 59:01:5110141:21							
№ п/п	Наименование характеристики земельного участка		Значение характеристики				
1	2		3				
1	Адрес земельного участка		Пермский край, Пермь г, Свердловский р-н, 40-летия Победы ул, 38 д				
	Местоположение земельного участка (при отсутствии присвоенного адреса)		–				
	Дополнительные сведения о местоположении земельного участка		–				
2	Площадь земельного участка ± величина погрешности определения площади ($P \pm \Delta P$), м ²		1200 кв.м ± 7.00 кв.м				
3	Формула, примененная для расчета предельной допустимой погрешности определения площади земельного участка (ΔP), м ²		$\Delta P = 2 * 0.10 * \sqrt{1200} * \sqrt{((1 + 1.22^2)/(2 * 1.22))} = 7.00$				
4	Площадь земельного участка согласно сведениям Единого государственного реестра недвижимости ($P_{\text{кад}}$), м ²		1200				
5	Оценка расхождения P и $P_{\text{кад}}$ ($P - P_{\text{кад}}$), м ²		0 кв.м				
6	Предельный минимальный и максимальный размеры земельного участка ($P_{\text{мин}}$ и $P_{\text{макс}}$), м ²		450 2000				
7	Кадастровый или иной номер (обозначение) здания, сооружения, объекта незавершенного строительства, расположенного на земельном участке		59:01:5110141:68				
8	Иные сведения		Уточнение границ земельного участка в связи с приведением значения средней квадратической погрешности определения координат (местоположения) характерных точек к требованиям действующего законодательства. Участок расположен в границах территориальной				

		<p>зоны Ж-4. Иных объектов капитального строительства, кроме указанных в настоящей карте-плане, в границах земельного участка не выявлено. Участок имеет непосредственный доступ к землям общего пользования</p>
--	--	--

Сведения об уточняемых земельных участках

1. Сведения о характерных точках границы уточняемого земельного участка с кадастровым номером 59:01:5110141:22

Зона № 2

Обозначение характерных точек границ	Существующие координаты, м		Уточненные координаты, м		Метод определения координат	Средняя квадратическая погрешность определения координат характерной точки (Mt), м	Формулы, примененные для расчета средней квадратической погрешности определения координат характерной точки (Mt), м
	X	Y	X	Y			
1	2	3	4	5	6	7	8
60	522003.2 0	2251641. 67	522003.2 0	2251641. 67	Метод спутниковых геодезических измерений (определений)	0.10	$Mt = \sqrt{(0.07^2 + 0.07^2)} = 0.10$
61	521973.6 3	2251636. 61	521973.6 3	2251636. 61	Метод спутниковых геодезических измерений (определений)	0.10	$Mt = \sqrt{(0.07^2 + 0.07^2)} = 0.10$
65	521966.2 5	2251679. 76	521966.2 5	2251679. 76	Метод спутниковых геодезических измерений (определений)	0.10	$Mt = \sqrt{(0.07^2 + 0.07^2)} = 0.10$
64	521966.7 7	2251681. 53	521966.7 7	2251681. 53	Метод спутниковых геодезических измерений (определений)	0.10	$Mt = \sqrt{(0.07^2 + 0.07^2)} = 0.10$
63	522005.1 2	2251670. 17	522005.1 2	2251670. 17	Метод спутниковых геодезических измерений (определений)	0.10	$Mt = \sqrt{(0.07^2 + 0.07^2)} = 0.10$

					измерений (определен ий)		
н130	–	–	522003.9 4	2251666. 17	Метод спутников ых геодезичес ких измерений (определен ий)	0.10	$Mt=\sqrt{(0.07^2+0..07^2)}=0.10$
62	522000.8 1	2251655. 64	522000.8 1	2251655. 64	Метод спутников ых геодезичес ких измерений (определен ий)	0.10	$Mt=\sqrt{(0.07^2+0..07^2)}=0.10$
33	522001.9 2	2251649. 15	–	–	–	–	–
н98	–	–	522002.0 0	2251648. 26	Метод спутников ых геодезичес ких измерений (определен ий)	0.10	$Mt=\sqrt{(0.07^2+0..07^2)}=0.10$
60	522003.2 0	2251641. 67	522003.2 0	2251641. 67	Метод спутников ых геодезичес ких измерений (определен ий)	0.10	$Mt=\sqrt{(0.07^2+0..07^2)}=0.10$

**2. Сведения о частях границ уточняемого земельного участка с кадастровым номером
59:01:5110141:22**

Обозначение части границ		Горизонтальное проложение (S), м	Описание прохождения части границ	Отметка о наличии земельного спора о местоположении границ земельного участка
от т.	до т.			
1	2	3	4	5
60	61	30.00	–	–
61	65	43.78	–	–
65	64	1.84	–	–
64	63	40.00	–	–
63	н130	4.17	–	–
н130	62	10.99	–	–
62	н98	7.48	–	–
н98	60	6.70	–	–

3. Общие сведения об уточняемом земельном участке с кадастровым номером

59:01:5110141:22

№ п/п	Наименование характеристики земельного участка	Значение характеристики
1	2	3
1	Адрес земельного участка Местоположение земельного участка (при отсутствии присвоенного адреса) Дополнительные сведения о местоположении земельного участка	Пермский край, Пермь г, Свердловский р-н, 40-летия Победы ул, 36 д – –
2	Площадь земельного участка ± величина погрешности определения площади ($P \pm \Delta P$), м ²	1209 кв.м ± 6.99 кв.м
3	Формула, примененная для расчета предельной допустимой погрешности определения площади земельного участка (ΔP), м ²	$\Delta P = 2 * 0.10 * \sqrt{1209} * \sqrt{((1 + 1.16^2)/(2 * 1.16))} = 6.99$
4	Площадь земельного участка согласно сведениям Единого государственного реестра недвижимости ($P_{\text{кад}}$), м ²	1209
5	Оценка расхождения P и $P_{\text{кад}}$ ($P - P_{\text{кад}}$), м ²	0 кв.м
6	Предельный минимальный и максимальный размеры земельного участка ($P_{\text{мин}}$ и $P_{\text{макс}}$), м ²	450 2000
7	Кадастровый или иной номер (обозначение) здания, сооружения, объекта незавершенного строительства, расположенного на земельном участке	59:01:5110141:67
8	Иные сведения	Уточнение границ земельного участка в связи с приведением значения средней квадратической погрешности определения координат (местоположения) характерных точек к требованиям действующего законодательства. Участок расположен в границах территориальной зоны Ж-4. Иных объектов капитального строительства, кроме указанных в настоящей карте-плане, в границах земельного участка не выявлено. Выявлено смещение фактических границ участка в сторону земель общего пользования, которое нельзя характеризовать как уточнение границ земельного участка. Участок имеет непосредственный доступ к землям общего пользования

Сведения об уточняемых земельных участках

1. Сведения о характерных точках границы уточняемого земельного участка с кадастровым номером 59:01:5110141:23

Зона № 2

Обозначение характерных точек границ	Существующие координаты, м		Уточненные координаты, м		Метод определения координат	Средняя квадратическая погрешность определения координат характерной точки (Mt), м	Формулы, примененные для расчета средней квадратической погрешности определения координат характерной точки (Mt), м
	X	Y	X	Y			
1	2	3	4	5	6	7	8
58	521975.3 0	2251710. 30	521975.3 0	2251710. 30	Метод спутниковых геодезических измерений (определений)	0.10	$Mt = \sqrt{(0.07^2 + 0.07^2)} = 0.10$
54	522013.6 4	2251698. 92	522013.6 4	2251698. 92	Метод спутниковых геодезических измерений (определений)	0.10	$Mt = \sqrt{(0.07^2 + 0.07^2)} = 0.10$
66	522007.6 4	2251678. 67	522007.6 4	2251678. 67	Метод спутниковых геодезических измерений (определений)	0.10	$Mt = \sqrt{(0.07^2 + 0.07^2)} = 0.10$
63	522005.1 2	2251670. 17	522005.1 2	2251670. 17	Метод спутниковых геодезических измерений (определений)	0.10	$Mt = \sqrt{(0.07^2 + 0.07^2)} = 0.10$
64	521966.7 7	2251681. 53	521966.7 7	2251681. 53	Метод спутниковых геодезических измерений (определений)	0.10	$Mt = \sqrt{(0.07^2 + 0.07^2)} = 0.10$

					измерений (определен ий)		
58	521975.3 0	2251710. 30	521975.3 0	2251710. 30	Метод спутников ых геодезичес ких измерений (определен ий)	0.10	$Mt=\sqrt{(0.07^2+0.07^2)}=0.10$

**2. Сведения о частях границ уточняемого земельного участка с кадастровым номером
59:01:5110141:23**

Обозначение части границ		Горизонтальное проложение (S), м	Описание прохождения части границ	Отметка о наличии земельного спора о местоположении границ земельного участка
от т.	до т.			
1	2	3	4	5
58	54	39.99	—	—
54	66	21.12	—	—
66	63	8.87	—	—
63	64	40.00	—	—
64	58	30.01	—	—

**3. Общие сведения об уточняемом земельном участке с кадастровым номером
59:01:5110141:23**

№ п/п	Наименование характеристики земельного участка	Значение характеристики
1	2	3
1	Адрес земельного участка	Пермский край, Пермь г, Свердловский р-н, 40-летия Победы ул, 32 д
	Местоположение земельного участка (при отсутствии присвоенного адреса)	—
	Дополнительные сведения о местоположении земельного участка	—
2	Площадь земельного участка ± величина погрешности определения площади ($P \pm \Delta P$), м ²	1200 кв.м ± 6.97 кв.м
3	Формула, примененная для расчета предельной допустимой погрешности определения площади земельного участка (ΔP), м ²	$\Delta P = 2 * 0.10 * \sqrt{1200} * \sqrt{((1 + 1.17^2)/(2 * 1.17))} = 6.97$
4	Площадь земельного участка согласно сведениям Единого государственного реестра недвижимости ($P_{\text{кад}}$), м ²	1200
5	Оценка расхождения P и $P_{\text{кад}}$ ($P - P_{\text{кад}}$), м ²	0 кв.м
6	Предельный минимальный и максимальный размеры земельного участка ($P_{\text{мин}}$ и $P_{\text{макс}}$), м ²	450 2000
7	Кадастровый или иной номер (обозначение) здания, сооружения,	59:01:5110141:66

	объекта незавершенного строительства, расположенного на земельном участке	
8	Иные сведения	<p>Уточнение границ земельного участка в связи с приведением значения средней квадратической погрешности определения координат (местоположения) характерных точек к требованиям действующего законодательства. Участок расположен в границах территориальной зоны Ж-4.</p> <p>Иных объектов капитального строительства, кроме указанных в настоящей карте-плане, в границах земельного участка не выявлено.</p> <p>Выявлено смещение фактических границ участка в сторону земель общего пользования, которое нельзя характеризовать как уточнение границ земельного участка. Участок имеет непосредственный доступ к землям общего пользования</p>

Сведения об уточняемых земельных участках

1. Сведения о характерных точках границы уточняемого земельного участка с кадастровым номером 59:01:5110141:26

Зона № 2

Обозначение характерных точек границ	Существующие координаты, м		Уточненные координаты, м		Метод определения координат	Средняя квадратическая погрешность определения координат характерной точки (Mt), м	Формулы, примененные для расчета средней квадратической погрешности определения координат характерной точки (Mt), м
	X	Y	X	Y			
1	2	3	4	5	6	7	8
53	522023.4 7	2251523. 40	522023.4 7	2251523. 40	Метод спутниковых геодезических измерений (определений)	0.10	$Mt = \sqrt{(0.07^2 + 0.07^2)} = 0.10$
52	521993.9 0	2251518. 33	521993.9 0	2251518. 33	Метод спутниковых геодезических измерений (определений)	0.10	$Mt = \sqrt{(0.07^2 + 0.07^2)} = 0.10$
67	522000.6 6	2251478. 92	522000.6 6	2251478. 92	Метод спутниковых геодезических измерений (определений)	0.10	$Mt = \sqrt{(0.07^2 + 0.07^2)} = 0.10$
68	522030.2 3	2251483. 98	522030.2 3	2251483. 98	Метод спутниковых геодезических измерений (определений)	0.10	$Mt = \sqrt{(0.07^2 + 0.07^2)} = 0.10$
53	522023.4 7	2251523. 40	522023.4 7	2251523. 40	Метод спутниковых геодезических измерений (определений)	0.10	$Mt = \sqrt{(0.07^2 + 0.07^2)} = 0.10$

					измерений (определен ий)		
2. Сведения о частях границ уточняемого земельного участка с кадастровым номером 59:01:5110141:26							
Обозначение части границ		Горизонтальное проложение (S), м	Описание прохождения части границ	Отметка о наличии земельного спора о местоположении границ земельного участка			
от т.	до т.						
1	2	3	4	5			
53	52	30.00	–	–			
52	67	39.99	–	–			
67	68	30.00	–	–			
68	53	40.00	–	–			
3. Общие сведения об уточняемом земельном участке с кадастровым номером 59:01:5110141:26							
№ п/п	Наименование характеристики земельного участка		Значение характеристики				
1	2		3				
1	Адрес земельного участка		Пермский край, Пермь г, Свердловский р-н, 40-летия Победы ул, 50 д				
	Местоположение земельного участка (при отсутствии присвоенного адреса)		–				
	Дополнительные сведения о местоположении земельного участка		–				
2	Площадь земельного участка ± величина погрешности определения площади ($P \pm \Delta P$), м ²		1200 кв.м ± 7.00 кв.м				
3	Формула, примененная для расчета предельной допустимой погрешности определения площади земельного участка (ΔP), м ²		$\Delta P = 2 * 0.10 * \sqrt{1200} * \sqrt{((1 + 1.22^2)/(2 * 1.22))} = 7.00$				
4	Площадь земельного участка согласно сведениям Единого государственного реестра недвижимости ($P_{\text{кад}}$), м ²		1200				
5	Оценка расхождения P и $P_{\text{кад}}$ ($P - P_{\text{кад}}$), м ²		0 кв.м				
6	Предельный минимальный и максимальный размеры земельного участка ($P_{\text{мин}}$ и $P_{\text{макс}}$), м ²		450 2000				
7	Кадастровый или иной номер (обозначение) здания, сооружения, объекта незавершенного строительства, расположенного на земельном участке		59:01:5110141:69				
8	Иные сведения		Уточнение границ земельного участка в связи с приведением значения средней квадратической погрешности определения координат (местоположения) характерных точек к требованиям действующего законодательства. Участок расположен в границах территориальной				

		<p>зоны Ж-4. Иных объектов капитального строительства, кроме указанных в настоящей карте-плане, в границах земельного участка не выявлено. Участок имеет непосредственный доступ к землям общего пользования</p>
--	--	--

Сведения об уточняемых земельных участках

1. Сведения о характерных точках границы уточняемого земельного участка с кадастровым номером 59:01:5110141:27

Зона № 2

Обозначение характерных точек границ	Существующие координаты, м		Уточненные координаты, м		Метод определения координат	Средняя квадратическая погрешность определения координат характерной точки (Mt), м	Формулы, примененные для расчета средней квадратической погрешности определения координат характерной точки (Mt), м
	X	Y	X	Y			
1	2	3	4	5	6	7	8
14	522123.3 3	2251518. 58	522123.3 3	2251518. 58	Метод спутниковых геодезических измерений (определений)	0.10	$Mt = \sqrt{(0.07^2 + 0.07^2)} = 0.10$
15	522162.7 6	2251525. 34	522162.7 6	2251525. 34	Метод спутниковых геодезических измерений (определений)	0.10	$Mt = \sqrt{(0.07^2 + 0.07^2)} = 0.10$
н5	—	—	522165.6 7	2251508. 41	Метод спутниковых геодезических измерений (определений)	0.10	$Mt = \sqrt{(0.07^2 + 0.07^2)} = 0.10$
70	522167.8 3	2251495. 77	522167.8 3	2251495. 77	Метод спутниковых геодезических измерений (определений)	0.10	$Mt = \sqrt{(0.07^2 + 0.07^2)} = 0.10$
69	522128.4 0	2251489. 01	522128.4 0	2251489. 01	Метод спутниковых геодезических измерений (определений)	0.10	$Mt = \sqrt{(0.07^2 + 0.07^2)} = 0.10$

					измерений (определен ий)		
14	522123.3 3	2251518. 58	522123.3 3	2251518. 58	Метод спутников ых геодезичес ких измерений (определен ий)	0.10	$Mt=\sqrt{(0.07^2+0.07^2)}=0.10$

**2. Сведения о частях границ уточняемого земельного участка с кадастровым номером
59:01:5110141:27**

Обозначение части границ		Горизонтальное проложение (S), м	Описание прохождения части границ	Отметка о наличии земельного спора о местоположении границ земельного участка
от т.	до т.			
1	2	3	4	5
14	15	40.01	—	—
15	н5	17.18	—	—
н5	70	12.82	—	—
70	69	40.01	—	—
69	14	30.00	—	—

**3. Общие сведения об уточняемом земельном участке с кадастровым номером
59:01:5110141:27**

№ п/п	Наименование характеристики земельного участка	Значение характеристики
1	2	3
1	Адрес земельного участка	Пермский край, Пермь г, Свердловский р-н, Новые Ляды п, Мира ул, 31 д
	Местоположение земельного участка (при отсутствии присвоенного адреса)	—
	Дополнительные сведения о местоположении земельного участка	—
2	Площадь земельного участка ± величина погрешности определения площади ($P \pm \Delta P$), м ²	1200 кв.м ± 7.00 кв.м
3	Формула, примененная для расчета предельной допустимой погрешности определения площади земельного участка (ΔP), м ²	$\Delta P = 2 * 0.10 * \sqrt{1200} * \sqrt{((1 + 1.22^2)/(2 * 1.22))} = 7.00$
4	Площадь земельного участка согласно сведениям Единого государственного реестра недвижимости ($P_{\text{кад}}$), м ²	1200
5	Оценка расхождения P и $P_{\text{кад}}$ ($P - P_{\text{кад}}$), м ²	0 кв.м
6	Предельный минимальный и максимальный размеры земельного участка ($P_{\text{мин}}$ и $P_{\text{макс}}$), м ²	450 2000
7	Кадастровый или иной номер (обозначение) здания, сооружения,	59:01:5110141:96

	объекта незавершенного строительства, расположенного на земельном участке	
8	Иные сведения	<p>Уточнение границ земельного участка в связи с приведением значения средней квадратической погрешности определения координат (местоположения) характерных точек к требованиям действующего законодательства. Участок расположен в границах территориальной зоны Ж-4.</p> <p>Иных объектов капитального строительства, кроме указанных в настоящей карте-плане, в границах земельного участка не выявлено.</p> <p>Выявлено смещение фактических границ участка в сторону земель общего пользования, которое нельзя характеризовать как уточнение границ земельного участка. Участок имеет непосредственный доступ к землям общего пользования</p>

Сведения об уточняемых земельных участках

1. Сведения о характерных точках границы уточняемого земельного участка с кадастровым номером 59:01:5110141:28

Зона № 2

Обозначение характерных точек границ	Существующие координаты, м		Уточненные координаты, м		Метод определения координат	Средняя квадратическая погрешность определения координат характерной точки (Mt), м	Формулы, примененные для расчета средней квадратической погрешности определения координат характерной точки (Mt), м
	X	Y	X	Y			
1	2	3	4	5	6	7	8
71	522138.5 4	2251429. 87	522138.5 4	2251429. 87	Метод спутниковых геодезических измерений (определений)	0.10	$Mt = \sqrt{(0.07^2 + 0.07^2)} = 0.10$
74	522099.1 2	2251423. 12	522099.1 2	2251423. 12	Метод спутниковых геодезических измерений (определений)	0.10	$Mt = \sqrt{(0.07^2 + 0.07^2)} = 0.10$
73	522094.0 5	2251452. 68	522094.0 5	2251452. 68	Метод спутниковых геодезических измерений (определений)	0.10	$Mt = \sqrt{(0.07^2 + 0.07^2)} = 0.10$
72	522133.4 7	2251459. 44	522133.4 7	2251459. 44	Метод спутниковых геодезических измерений (определений)	0.10	$Mt = \sqrt{(0.07^2 + 0.07^2)} = 0.10$
71	522138.5 4	2251429. 87	522138.5 4	2251429. 87	Метод спутниковых геодезических измерений (определений)	0.10	$Mt = \sqrt{(0.07^2 + 0.07^2)} = 0.10$

					измерений (определен ий)		
2. Сведения о частях границ уточняемого земельного участка с кадастровым номером 59:01:5110141:28							
Обозначение части границ		Горизонтальное проложение (S), м	Описание прохождения части границ	Отметка о наличии земельного спора о местоположении границ земельного участка			
от т.	до т.						
1	2	3	4	5			
71	74	39.99	–	–			
74	73	29.99	–	–			
73	72	40.00	–	–			
72	71	30.00	–	–			
3. Общие сведения об уточняемом земельном участке с кадастровым номером 59:01:5110141:28							
№ п/п	Наименование характеристики земельного участка		Значение характеристики				
1	2		3				
1	Адрес земельного участка		Пермский край, Пермь г, Свердловский р-н, Новые Ляды п, Мира ул, 41 д				
	Местоположение земельного участка (при отсутствии присвоенного адреса)		–				
	Дополнительные сведения о местоположении земельного участка		–				
2	Площадь земельного участка ± величина погрешности определения площади ($P \pm \Delta P$), м ²		1200 кв.м ± 7.00 кв.м				
3	Формула, примененная для расчета предельной допустимой погрешности определения площади земельного участка (ΔP), м ²		$\Delta P = 2 * 0.10 * \sqrt{1200} * \sqrt{((1 + 1.22^2)/(2 * 1.22))} =$ 7.00				
4	Площадь земельного участка согласно сведениям Единого государственного реестра недвижимости ($P_{\text{кад}}$), м ²		1200				
5	Оценка расхождения P и $P_{\text{кад}}$ ($P -$ $P_{\text{кад}}$), м ²		0 кв.м				
6	Предельный минимальный и максимальный размеры земельного участка ($P_{\text{мин}}$ и $P_{\text{макс}}$), м ²		450 2000				
7	Кадастровый или иной номер (обозначение) здания, сооружения, объекта незавершенного строительства, расположенного на земельном участке		–				
8	Иные сведения		Уточнение границ земельного участка в связи с приведением значения средней квадратической погрешности определения координат (местоположения) характерных точек к требованиям действующего законодательства. Участок расположен в границах территориальной				

		<p>зоны Ж-4. На земельном участке выявлены строения, сведения о которых в ЕГРН отсутствуют. От органа, осуществляющего технический учет объектов капитального строительства получены ответы об отсутствии запрашиваемых сведений. Правообладателем земельного участка иные правоустанавливающие и правоудостоверяющие документы на объекты капитального строительства не представлены. Участок имеет непосредственный доступ к землям общего пользования</p>
--	--	--

Сведения об уточняемых земельных участках

1. Сведения о характерных точках границы уточняемого земельного участка с кадастровым номером 59:01:5110141:29

Зона № 2

Обозначение характерных точек границ	Существующие координаты, м		Уточненные координаты, м		Метод определения координат	Средняя квадратическая погрешность определения координат характерной точки (Mt), м	Формулы, примененные для расчета средней квадратической погрешности определения координат характерной точки (Mt), м
	X	Y	X	Y			
1	2	3	4	5	6	7	8
72	522133.4 7	2251459. 44	522133.4 7	2251459. 44	Метод спутниковых геодезических измерений (определений)	0.10	$Mt = \sqrt{(0.07^2 + 0.07^2)} = 0.10$
73	522094.0 5	2251452. 68	522094.0 5	2251452. 68	Метод спутниковых геодезических измерений (определений)	0.10	$Mt = \sqrt{(0.07^2 + 0.07^2)} = 0.10$
75	522088.9 8	2251482. 25	522088.9 8	2251482. 25	Метод спутниковых геодезических измерений (определений)	0.10	$Mt = \sqrt{(0.07^2 + 0.07^2)} = 0.10$
69	522128.4 0	2251489. 01	522128.4 0	2251489. 01	Метод спутниковых геодезических измерений (определений)	0.10	$Mt = \sqrt{(0.07^2 + 0.07^2)} = 0.10$
72	522133.4 7	2251459. 44	522133.4 7	2251459. 44	Метод спутниковых геодезических измерений (определений)	0.10	$Mt = \sqrt{(0.07^2 + 0.07^2)} = 0.10$

					измерений (определен ий)		
2. Сведения о частях границ уточняемого земельного участка с кадастровым номером 59:01:5110141:29							
Обозначение части границ		Горизонтальное проложение (S), м	Описание прохождения части границ	Отметка о наличии земельного спора о местоположении границ земельного участка			
от т.	до т.						
1	2	3	4	5			
72	73	40.00	–	–			
73	75	30.00	–	–			
75	69	40.00	–	–			
69	72	30.00	–	–			
3. Общие сведения об уточняемом земельном участке с кадастровым номером 59:01:5110141:29							
№ п/п	Наименование характеристики земельного участка		Значение характеристики				
1	2		3				
1	Адрес земельного участка		Пермский край, Пермь г, Свердловский р-н, Новые Ляды п, Мира ул, 37 д				
	Местоположение земельного участка (при отсутствии присвоенного адреса)		–				
	Дополнительные сведения о местоположении земельного участка		–				
2	Площадь земельного участка ± величина погрешности определения площади ($P \pm \Delta P$), м ²		1200 кв.м ± 7.00 кв.м				
3	Формула, примененная для расчета предельной допустимой погрешности определения площади земельного участка (ΔP), м ²		$\Delta P = 2 * 0.10 * \sqrt{1200} * \sqrt{((1 + 1.22^2)/(2 * 1.22))} =$ 7.00				
4	Площадь земельного участка согласно сведениям Единого государственного реестра недвижимости ($P_{\text{кад}}$), м ²		1200				
5	Оценка расхождения P и $P_{\text{кад}}$ ($P -$ $P_{\text{кад}}$), м ²		0 кв.м				
6	Предельный минимальный и максимальный размеры земельного участка ($P_{\text{мин}}$ и $P_{\text{макс}}$), м ²		450 2000				
7	Кадастровый или иной номер (обозначение) здания, сооружения, объекта незавершенного строительства, расположенного на земельном участке		59:01:5110141:167				
8	Иные сведения		Уточнение границ земельного участка в связи с приведением значения средней квадратической погрешности определения координат (местоположения) характерных точек к требованиям действующего законодательства. Участок расположен в границах территориальной				

		<p>зоны Ж-4. Иных объектов капитального строительства, кроме указанных в настоящей карте-плане, в границах земельного участка не выявлено. Участок имеет непосредственный доступ к землям общего пользования</p>
--	--	--

Сведения об уточняемых земельных участках

1. Сведения о характерных точках границы уточняемого земельного участка с кадастровым номером 59:01:5110141:31

Зона № 2

Обозначение характерных точек границ	Существующие координаты, м		Уточненные координаты, м		Метод определения координат	Средняя квадратическая погрешность определения координат характерной точки (Mt), м	Формулы, примененные для расчета средней квадратической погрешности определения координат характерной точки (Mt), м
	X	Y	X	Y			
1	2	3	4	5	6	7	8
14	522123.3 3	2251518. 58	522123.3 3	2251518. 58	Метод спутниковых геодезических измерений (определений)	0.10	$Mt = \sqrt{(0.07^2 + 0.07^2)} = 0.10$
13	522083.9 2	2251511. 82	522083.9 2	2251511. 82	Метод спутниковых геодезических измерений (определений)	0.10	$Mt = \sqrt{(0.07^2 + 0.07^2)} = 0.10$
75	522088.9 8	2251482. 25	522088.9 8	2251482. 25	Метод спутниковых геодезических измерений (определений)	0.10	$Mt = \sqrt{(0.07^2 + 0.07^2)} = 0.10$
69	522128.4 0	2251489. 01	522128.4 0	2251489. 01	Метод спутниковых геодезических измерений (определений)	0.10	$Mt = \sqrt{(0.07^2 + 0.07^2)} = 0.10$
14	522123.3 3	2251518. 58	522123.3 3	2251518. 58	Метод спутниковых геодезических измерений (определений)	0.10	$Mt = \sqrt{(0.07^2 + 0.07^2)} = 0.10$

					измерений (определен ий)		
2. Сведения о частях границ уточняемого земельного участка с кадастровым номером 59:01:5110141:31							
Обозначение части границ		Горизонтальное проложение (S), м	Описание прохождения части границ	Отметка о наличии земельного спора о местоположении границ земельного участка			
от т.	до т.						
1	2	3	4	5			
14	13	39.99	–	–			
13	75	30.00	–	–			
75	69	40.00	–	–			
69	14	30.00	–	–			
3. Общие сведения об уточняемом земельном участке с кадастровым номером 59:01:5110141:31							
№ п/п	Наименование характеристики земельного участка		Значение характеристики				
1	2		3				
1	Адрес земельного участка		Пермский край, Пермь г, Свердловский р-н, Новые Ляды п, Мира ул, 33 д				
	Местоположение земельного участка (при отсутствии присвоенного адреса)		–				
	Дополнительные сведения о местоположении земельного участка		–				
2	Площадь земельного участка ± величина погрешности определения площади ($P \pm \Delta P$), м ²		1200 кв.м ± 7.00 кв.м				
3	Формула, примененная для расчета предельной допустимой погрешности определения площади земельного участка (ΔP), м ²		$\Delta P = 2 * 0.10 * \sqrt{1200} * \sqrt{((1 + 1.22^2)/(2 * 1.22))} =$ 7.00				
4	Площадь земельного участка согласно сведениям Единого государственного реестра недвижимости ($P_{\text{кад}}$), м ²		1200				
5	Оценка расхождения P и $P_{\text{кад}}$ ($P -$ $P_{\text{кад}}$), м ²		0 кв.м				
6	Предельный минимальный и максимальный размеры земельного участка ($P_{\text{мин}}$ и $P_{\text{макс}}$), м ²		450 2000				
7	Кадастровый или иной номер (обозначение) здания, сооружения, объекта незавершенного строительства, расположенного на земельном участке		59:01:5110141:168				
8	Иные сведения		Уточнение границ земельного участка в связи с приведением значения средней квадратической погрешности определения координат (местоположения) характерных точек к требованиям действующего законодательства. Участок расположен в границах территориальной				

		<p>зоны Ж-4. Иных объектов капитального строительства, кроме указанных в настоящей карте-плане, в границах земельного участка не выявлено. Участок имеет непосредственный доступ к землям общего пользования</p>
--	--	--

Сведения об уточняемых земельных участках

1. Сведения о характерных точках границы уточняемого земельного участка с кадастровым номером 59:01:5110141:32

Зона № 2

Обозначение характерных точек границ	Существующие координаты, м		Уточненные координаты, м		Метод определения координат	Средняя квадратическая погрешность определения координат характерной точки (Mt), м	Формулы, примененные для расчета средней квадратической погрешности определения координат характерной точки (Mt), м
	X	Y	X	Y			
1	2	3	4	5	6	7	8
70	522167.8 3	2251495. 77	522167.8 3	2251495. 77	Метод спутниковых геодезических измерений (определений)	0.10	$Mt = \sqrt{(0.07^2 + 0.07^2)} = 0.10$
69	522128.4 0	2251489. 01	522128.4 0	2251489. 01	Метод спутниковых геодезических измерений (определений)	0.10	$Mt = \sqrt{(0.07^2 + 0.07^2)} = 0.10$
72	522133.4 7	2251459. 44	522133.4 7	2251459. 44	Метод спутниковых геодезических измерений (определений)	0.10	$Mt = \sqrt{(0.07^2 + 0.07^2)} = 0.10$
95	522172.9 0	2251466. 20	522172.9 0	2251466. 20	Метод спутниковых геодезических измерений (определений)	0.10	$Mt = \sqrt{(0.07^2 + 0.07^2)} = 0.10$
70	522167.8 3	2251495. 77	522167.8 3	2251495. 77	Метод спутниковых геодезических измерений (определений)	0.10	$Mt = \sqrt{(0.07^2 + 0.07^2)} = 0.10$

					измерений (определен ий)		
2. Сведения о частях границ уточняемого земельного участка с кадастровым номером 59:01:5110141:32							
Обозначение части границ		Горизонтальное проложение (S), м	Описание прохождения части границ	Отметка о наличии земельного спора о местоположении границ земельного участка			
от т.	до т.						
1	2	3	4	5			
70	69	40.01	–	–			
69	72	30.00	–	–			
72	95	40.01	–	–			
95	70	30.00	–	–			
3. Общие сведения об уточняемом земельном участке с кадастровым номером 59:01:5110141:32							
№ п/п	Наименование характеристики земельного участка		Значение характеристики				
1	2		3				
1	Адрес земельного участка		Пермский край, Пермь г, Свердловский р-н, Новые Ляды п, Мира ул, 35 д				
	Местоположение земельного участка (при отсутствии присвоенного адреса)		–				
	Дополнительные сведения о местоположении земельного участка		–				
2	Площадь земельного участка ± величина погрешности определения площади ($P \pm \Delta P$), м ²		1200 кв.м ± 7.00 кв.м				
3	Формула, примененная для расчета предельной допустимой погрешности определения площади земельного участка (ΔP), м ²		$\Delta P = 2 * 0.10 * \sqrt{1200} * \sqrt{((1 + 1.22^2)/(2 * 1.22))} =$ 7.00				
4	Площадь земельного участка согласно сведениям Единого государственного реестра недвижимости ($P_{\text{кад}}$), м ²		1200				
5	Оценка расхождения P и $P_{\text{кад}}$ ($P -$ $P_{\text{кад}}$), м ²		0 кв.м				
6	Предельный минимальный и максимальный размеры земельного участка ($P_{\text{мин}}$ и $P_{\text{макс}}$), м ²		450 2000				
7	Кадастровый или иной номер (обозначение) здания, сооружения, объекта незавершенного строительства, расположенного на земельном участке		59:01:5110122:384, 59:01:5110141:179				
8	Иные сведения		Уточнение границ земельного участка в связи с приведением значения средней квадратической погрешности определения координат (местоположения) характерных точек к требованиям действующего законодательства. Участок расположен в границах территориальной				

		<p>зоны Ж-4. Иных объектов капитального строительства, кроме указанных в настоящей карте-плане, в границах земельного участка не выявлено Выявлено смещение фактических границ участка в сторону земель общего пользования, которое нельзя характеризовать как уточнение границ земельного участка. Участок имеет непосредственный доступ к землям общего пользования</p>
--	--	---

Сведения об уточняемых земельных участках

1. Сведения о характерных точках границы уточняемого земельного участка с кадастровым номером 59:01:5110141:33

Зона № 2

Обозначение характерных точек границ	Существующие координаты, м		Уточненные координаты, м		Метод определения координат	Средняя квадратическая погрешность определения координат характерной точки (Mt), м	Формулы, примененные для расчета средней квадратической погрешности определения координат характерной точки (Mt), м
	X	Y	X	Y			
1	2	3	4	5	6	7	8
18	522043.7 4	2251405. 13	522043.7 4	2251405. 13	Метод спутниковых геодезических измерений (определений)	0.10	$Mt = \sqrt{(0.07^2 + 0.07^2)} = 0.10$
107	522014.1 7	2251400. 06	522014.1 7	2251400. 06	Метод спутниковых геодезических измерений (определений)	0.10	$Mt = \sqrt{(0.07^2 + 0.07^2)} = 0.10$
106	522007.4 2	2251439. 49	522007.4 2	2251439. 49	Метод спутниковых геодезических измерений (определений)	0.10	$Mt = \sqrt{(0.07^2 + 0.07^2)} = 0.10$
87	522036.9 9	2251444. 55	522036.9 9	2251444. 55	Метод спутниковых геодезических измерений (определений)	0.10	$Mt = \sqrt{(0.07^2 + 0.07^2)} = 0.10$
18	522043.7 4	2251405. 13	522043.7 4	2251405. 13	Метод спутниковых геодезических измерений (определений)	0.10	$Mt = \sqrt{(0.07^2 + 0.07^2)} = 0.10$

					измерений (определен ий)		
2. Сведения о частях границ уточняемого земельного участка с кадастровым номером 59:01:5110141:33							
Обозначение части границ		Горизонтальное проложение (S), м	Описание прохождения части границ	Отметка о наличии земельного спора о местоположении границ земельного участка			
от т.	до т.						
1	2	3	4	5			
18	107	30.00	–	–			
107	106	40.00	–	–			
106	87	30.00	–	–			
87	18	39.99	–	–			
3. Общие сведения об уточняемом земельном участке с кадастровым номером 59:01:5110141:33							
№ п/п	Наименование характеристики земельного участка		Значение характеристики				
1	2		3				
1	Адрес земельного участка		Пермский край, Пермь г, 40-летия Победы ул, 62 д				
	Местоположение земельного участка (при отсутствии присвоенного адреса)		–				
	Дополнительные сведения о местоположении земельного участка		–				
2	Площадь земельного участка ± величина погрешности определения площади ($P \pm \Delta P$), м ²		1200 кв.м ± 7.00 кв.м				
3	Формула, примененная для расчета предельной допустимой погрешности определения площади земельного участка (ΔP), м ²		$\Delta P = 2 * 0.10 * \sqrt{1200} * \sqrt{((1 + 1.22^2)/(2 * 1.22))} =$ 7.00				
4	Площадь земельного участка согласно сведениям Единого государственного реестра недвижимости ($P_{\text{кад}}$), м ²		1200				
5	Оценка расхождения P и $P_{\text{кад}}$ ($P -$ $P_{\text{кад}}$), м ²		0 кв.м				
6	Предельный минимальный и максимальный размеры земельного участка ($P_{\text{мин}}$ и $P_{\text{макс}}$), м ²		450 2000				
7	Кадастровый или иной номер (обозначение) здания, сооружения, объекта незавершенного строительства, расположенного на земельном участке		59:01:1713323:20				
8	Иные сведения		Уточнение границ земельного участка в связи с приведением значения средней квадратической погрешности определения координат (местоположения) характерных точек к требованиям действующего законодательства. Участок расположен в границах территориальной				

		<p>зоны Ж-4. Иных объектов капитального строительства, кроме указанных в настоящей карте-плане, в границах земельного участка не выявлено. Участок имеет непосредственный доступ к землям общего пользования</p>
--	--	--

Сведения об уточняемых земельных участках

1. Сведения о характерных точках границы уточняемого земельного участка с кадастровым номером 59:01:5110141:35

Зона № 2

Обозначение характерных точек границ	Существующие координаты, м		Уточненные координаты, м		Метод определения координат	Средняя квадратическая погрешность определения координат характерной точки (Mt), м	Формулы, примененные для расчета средней квадратической погрешности определения координат характерной точки (Mt), м
	X	Y	X	Y			
1	2	3	4	5	6	7	8
108	522222.9 0	2251518. 16	522222.9 0	2251518. 16	Метод спутниковых геодезических измерений (определений)	0.10	$Mt = \sqrt{(0.07^2 + 0.07^2)} = 0.10$
111	522229.1 5	2251481. 69	522229.1 5	2251481. 69	Метод спутниковых геодезических измерений (определений)	0.10	$Mt = \sqrt{(0.07^2 + 0.07^2)} = 0.10$
110	522197.6 1	2251476. 29	522197.6 1	2251476. 29	Метод спутниковых геодезических измерений (определений)	0.10	$Mt = \sqrt{(0.07^2 + 0.07^2)} = 0.10$
109	522191.3 6	2251512. 75	522191.3 6	2251512. 75	Метод спутниковых геодезических измерений (определений)	0.10	$Mt = \sqrt{(0.07^2 + 0.07^2)} = 0.10$
108	522222.9 0	2251518. 16	522222.9 0	2251518. 16	Метод спутниковых геодезических измерений (определений)	0.10	$Mt = \sqrt{(0.07^2 + 0.07^2)} = 0.10$

					измерений (определен ий)		
2. Сведения о частях границ уточняемого земельного участка с кадастровым номером 59:01:5110141:35							
Обозначение части границ		Горизонтальное проложение (S), м	Описание прохождения части границ	Отметка о наличии земельного спора о местоположении границ земельного участка			
от т.	до т.						
1	2	3	4	5			
108	111	37.00	–	–			
111	110	32.00	–	–			
110	109	36.99	–	–			
109	108	32.00	–	–			
3. Общие сведения об уточняемом земельном участке с кадастровым номером 59:01:5110141:35							
№ п/п	Наименование характеристики земельного участка		Значение характеристики				
1	2		3				
1	Адрес земельного участка		Пермский край, Пермь г, Свердловский р-н, Новые Ляды п, Мира ул, 44 д				
	Местоположение земельного участка (при отсутствии присвоенного адреса)		–				
	Дополнительные сведения о местоположении земельного участка		–				
2	Площадь земельного участка ± величина погрешности определения площади ($P \pm \Delta P$), м ²		1184 кв.м ± 6.90 кв.м				
3	Формула, примененная для расчета предельной допустимой погрешности определения площади земельного участка (ΔP), м ²		$\Delta P = 2 * 0.10 * \sqrt{1184 * \sqrt{(1 + 1.11^2)/(2 * 1.11)}} =$ 6.90				
4	Площадь земельного участка согласно сведениям Единого государственного реестра недвижимости ($P_{\text{кад}}$), м ²		1184				
5	Оценка расхождения P и $P_{\text{кад}}$ ($P -$ $P_{\text{кад}}$), м ²		0 кв.м				
6	Предельный минимальный и максимальный размеры земельного участка ($P_{\text{мин}}$ и $P_{\text{макс}}$), м ²		450 2000				
7	Кадастровый или иной номер (обозначение) здания, сооружения, объекта незавершенного строительства, расположенного на земельном участке		59:01:5110141:323				
8	Иные сведения		Уточнение границ земельного участка в связи с приведением значения средней квадратической погрешности определения координат (местоположения) характерных точек к требованиям действующего законодательства. Участок расположен в границах территориальной				

		<p>зоны Ж-4. Иных объектов капитального строительства, кроме указанных в настоящей карте-плане, в границах земельного участка не выявлено Выявлено смещение фактических границ участка в сторону земель общего пользования, которое нельзя характеризовать как уточнение границ земельного участка. Участок имеет непосредственный доступ к землям общего пользования</p>
--	--	---

Сведения об уточняемых земельных участках

1. Сведения о характерных точках границы уточняемого земельного участка с кадастровым номером 59:01:5110141:37

Зона № 2

Обозначение характерных точек границ	Существующие координаты, м		Уточненные координаты, м		Метод определения координат	Средняя квадратическая погрешность определения координат характерной точки (Mt), м	Формулы, примененные для расчета средней квадратической погрешности определения координат характерной точки (Mt), м
	X	Y	X	Y			
1	2	3	4	5	6	7	8
112	522104.1 9	2251393. 55	522104.1 9	2251393. 55	Метод спутниковых геодезических измерений (определений)	0.10	$Mt = \sqrt{(0.07^2 + 0.07^2)} = 0.10$
113	522143.6 0	2251400. 30	522143.6 0	2251400. 30	Метод спутниковых геодезических измерений (определений)	0.10	$Mt = \sqrt{(0.07^2 + 0.07^2)} = 0.10$
97	522148.6 7	2251370. 73	522148.6 7	2251370. 73	Метод спутниковых геодезических измерений (определений)	0.10	$Mt = \sqrt{(0.07^2 + 0.07^2)} = 0.10$
98	522109.2 5	2251363. 98	522109.2 5	2251363. 98	Метод спутниковых геодезических измерений (определений)	0.10	$Mt = \sqrt{(0.07^2 + 0.07^2)} = 0.10$
112	522104.1 9	2251393. 55	522104.1 9	2251393. 55	Метод спутниковых геодезических измерений (определений)	0.10	$Mt = \sqrt{(0.07^2 + 0.07^2)} = 0.10$

					измерений (определен ий)		
2. Сведения о частях границ уточняемого земельного участка с кадастровым номером 59:01:5110141:37							
Обозначение части границ		Горизонтальное проложение (S), м	Описание прохождения части границ	Отметка о наличии земельного спора о местоположении границ земельного участка			
от т.	до т.						
1	2	3	4	5			
112	113	39.98	–	–			
113	97	30.00	–	–			
97	98	39.99	–	–			
98	112	30.00	–	–			
3. Общие сведения об уточняемом земельном участке с кадастровым номером 59:01:5110141:37							
№ п/п	Наименование характеристики земельного участка		Значение характеристики				
1	2		3				
1	Адрес земельного участка		Пермский край, Пермь г, Свердловский р-н, Новые Ляды п, Мира ул, 49 д				
	Местоположение земельного участка (при отсутствии присвоенного адреса)		–				
	Дополнительные сведения о местоположении земельного участка		–				
2	Площадь земельного участка ± величина погрешности определения площади ($P \pm \Delta P$), м ²		1200 кв.м ± 7.00 кв.м				
3	Формула, примененная для расчета предельной допустимой погрешности определения площади земельного участка (ΔP), м ²		$\Delta P = 2 * 0.10 * \sqrt{1200} * \sqrt{((1 + 1.22^2)/(2 * 1.22))} =$ 7.00				
4	Площадь земельного участка согласно сведениям Единого государственного реестра недвижимости ($P_{\text{кад}}$), м ²		1200				
5	Оценка расхождения P и $P_{\text{кад}}$ ($P -$ $P_{\text{кад}}$), м ²		0 кв.м				
6	Предельный минимальный и максимальный размеры земельного участка ($P_{\text{мин}}$ и $P_{\text{макс}}$), м ²		450 2000				
7	Кадастровый или иной номер (обозначение) здания, сооружения, объекта незавершенного строительства, расположенного на земельном участке		–				
8	Иные сведения		Уточнение границ земельного участка в связи с приведением значения средней квадратической погрешности определения координат (местоположения) характерных точек к требованиям действующего законодательства. Участок расположен в границах территориальной				

		<p>зоны Ж-4.</p> <p>На земельном участке выявлены строения, сведения о которых в ЕГРН отсутствуют. От органа, осуществляющего технический учет объектов капитального строительства получены ответы об отсутствии запрашиваемых сведений. Правообладателем земельного участка иные правоустанавливающие и правоудостоверяющие документы на объекты капитального строительства не представлены. Участок имеет непосредственный доступ к землям общего пользования</p>
--	--	---

Сведения об уточняемых земельных участках

1. Сведения о характерных точках границы уточняемого земельного участка с кадастровым номером 59:01:5110141:38

Зона № 2

Обозначение характерных точек границ	Существующие координаты, м		Уточненные координаты, м		Метод определения координат	Средняя квадратическая погрешность определения координат характерной точки (Mt), м	Формулы, примененные для расчета средней квадратической погрешности определения координат характерной точки (Mt), м
	X	Y	X	Y			
1	2	3	4	5	6	7	8
71	522138.5 4	2251429. 87	522138.5 4	2251429. 87	Метод спутниковых геодезических измерений (определений)	0.10	$Mt = \sqrt{(0.07^2 + 0.07^2)} = 0.10$
74	522099.1 2	2251423. 12	522099.1 2	2251423. 12	Метод спутниковых геодезических измерений (определений)	0.10	$Mt = \sqrt{(0.07^2 + 0.07^2)} = 0.10$
112	522104.1 9	2251393. 55	522104.1 9	2251393. 55	Метод спутниковых геодезических измерений (определений)	0.10	$Mt = \sqrt{(0.07^2 + 0.07^2)} = 0.10$
113	522143.6 0	2251400. 30	522143.6 0	2251400. 30	Метод спутниковых геодезических измерений (определений)	0.10	$Mt = \sqrt{(0.07^2 + 0.07^2)} = 0.10$
71	522138.5 4	2251429. 87	522138.5 4	2251429. 87	Метод спутниковых геодезических измерений (определений)	0.10	$Mt = \sqrt{(0.07^2 + 0.07^2)} = 0.10$

					измерений (определен ий)		
2. Сведения о частях границ уточняемого земельного участка с кадастровым номером 59:01:5110141:38							
Обозначение части границ		Горизонтальное проложение (S), м	Описание прохождения части границ	Отметка о наличии земельного спора о местоположении границ земельного участка			
от т.	до т.						
1	2	3	4	5			
71	74	39.99	–	–			
74	112	30.00	–	–			
112	113	39.98	–	–			
113	71	30.00	–	–			
3. Общие сведения об уточняемом земельном участке с кадастровым номером 59:01:5110141:38							
№ п/п	Наименование характеристики земельного участка		Значение характеристики				
1	2		3				
1	Адрес земельного участка		Пермский край, Пермь г, Свердловский р-н, Новые Ляды п, Мира ул, 45 д				
	Местоположение земельного участка (при отсутствии присвоенного адреса)		–				
	Дополнительные сведения о местоположении земельного участка		–				
2	Площадь земельного участка ± величина погрешности определения площади ($P \pm \Delta P$), м ²		1200 кв.м ± 7.00 кв.м				
3	Формула, примененная для расчета предельной допустимой погрешности определения площади земельного участка (ΔP), м ²		$\Delta P = 2 * 0.10 * \sqrt{1200} * \sqrt{((1 + 1.22^2)/(2 * 1.22))} =$ 7.00				
4	Площадь земельного участка согласно сведениям Единого государственного реестра недвижимости ($P_{\text{кад}}$), м ²		1200				
5	Оценка расхождения P и $P_{\text{кад}}$ ($P -$ $P_{\text{кад}}$), м ²		0 кв.м				
6	Предельный минимальный и максимальный размеры земельного участка ($P_{\text{мин}}$ и $P_{\text{макс}}$), м ²		450 2000				
7	Кадастровый или иной номер (обозначение) здания, сооружения, объекта незавершенного строительства, расположенного на земельном участке		–				
8	Иные сведения		Уточнение границ земельного участка в связи с приведением значения средней квадратической погрешности определения координат (местоположения) характерных точек к требованиям действующего законодательства. Участок расположен в границах территориальной				

		<p>зоны Ж-4. На земельном участке выявлены строения, сведения о которых в ЕГРН отсутствуют. От органа, осуществляющего технический учет объектов капитального строительства получены ответы об отсутствии запрашиваемых сведений. Правообладателем земельного участка иные правоустанавливающие и правоудостоверяющие документы на объекты капитального строительства не представлены. Участок имеет непосредственный доступ к землям общего пользования</p>
--	--	--

Сведения об уточняемых земельных участках

1. Сведения о характерных точках границы уточняемого земельного участка с кадастровым номером 59:01:5110141:39

Зона № 2

Обозначение характерных точек границ	Существующие координаты, м		Уточненные координаты, м		Метод определения координат	Средняя квадратическая погрешность определения координат характерной точки (Mt), м	Формулы, примененные для расчета средней квадратической погрешности определения координат характерной точки (Mt), м
	X	Y	X	Y			
1	2	3	4	5	6	7	8
71	522138.5 4	2251429. 87	522138.5 4	2251429. 87	Метод спутниковых геодезических измерений (определений)	0.10	$Mt = \sqrt{(0.07^2 + 0.07^2)} = 0.10$
72	522133.4 7	2251459. 44	522133.4 7	2251459. 44	Метод спутниковых геодезических измерений (определений)	0.10	$Mt = \sqrt{(0.07^2 + 0.07^2)} = 0.10$
95	522172.9 0	2251466. 20	522172.9 0	2251466. 20	Метод спутниковых геодезических измерений (определений)	0.10	$Mt = \sqrt{(0.07^2 + 0.07^2)} = 0.10$
114	522177.9 6	2251436. 62	522177.9 6	2251436. 62	Метод спутниковых геодезических измерений (определений)	0.10	$Mt = \sqrt{(0.07^2 + 0.07^2)} = 0.10$
71	522138.5 4	2251429. 87	522138.5 4	2251429. 87	Метод спутниковых геодезических измерений (определений)	0.10	$Mt = \sqrt{(0.07^2 + 0.07^2)} = 0.10$

					измерений (определен ий)		
2. Сведения о частях границ уточняемого земельного участка с кадастровым номером 59:01:5110141:39							
Обозначение части границ		Горизонтальное проложение (S), м	Описание прохождения части границ	Отметка о наличии земельного спора о местоположении границ земельного участка			
от т.	до т.						
1	2	3	4	5			
71	72	30.00	–	–			
72	95	40.01	–	–			
95	114	30.01	–	–			
114	71	39.99	–	–			
3. Общие сведения об уточняемом земельном участке с кадастровым номером 59:01:5110141:39							
№ п/п	Наименование характеристики земельного участка		Значение характеристики				
1	2		3				
1	Адрес земельного участка		Пермский край, Пермь г, Свердловский р-н, Мира ул, 39 д				
	Местоположение земельного участка (при отсутствии присвоенного адреса)		–				
	Дополнительные сведения о местоположении земельного участка		–				
2	Площадь земельного участка ± величина погрешности определения площади ($P \pm \Delta P$), м ²		1200 кв.м ± 7.00 кв.м				
3	Формула, примененная для расчета предельной допустимой погрешности определения площади земельного участка (ΔP), м ²		$\Delta P = 2 * 0.10 * \sqrt{1200} * \sqrt{((1 + 1.22^2)/(2 * 1.22))} = 7.00$				
4	Площадь земельного участка согласно сведениям Единого государственного реестра недвижимости ($P_{\text{кад}}$), м ²		1200				
5	Оценка расхождения P и $P_{\text{кад}}$ ($P - P_{\text{кад}}$), м ²		0 кв.м				
6	Предельный минимальный и максимальный размеры земельного участка ($P_{\text{мин}}$ и $P_{\text{макс}}$), м ²		450 2000				
7	Кадастровый или иной номер (обозначение) здания, сооружения, объекта незавершенного строительства, расположенного на земельном участке		59:01:5110141:180				
8	Иные сведения		Уточнение границ земельного участка в связи с приведением значения средней квадратической погрешности определения координат (местоположения) характерных точек к требованиям действующего законодательства. Участок расположен в границах территориальной				

		<p>зоны Ж-4. Иных объектов капитального строительства, кроме указанных в настоящей карте-плане, в границах земельного участка не выявлено. Выявлено смещение фактических границ участка в сторону земель общего пользования, которое нельзя характеризовать как уточнение границ земельного участка. Участок имеет непосредственный доступ к землям общего пользования</p>
--	--	--

Сведения об уточняемых земельных участках

1. Сведения о характерных точках границы уточняемого земельного участка с кадастровым номером 59:01:5110141:4

Зона № 2

Обозначение характерных точек границ	Существующие координаты, м		Уточненные координаты, м		Метод определения координат	Средняя квадратическая погрешность определения координат характерной точки (Mt), м	Формулы, примененные для расчета средней квадратической погрешности определения координат характерной точки (Mt), м
	X	Y	X	Y			
1	2	3	4	5	6	7	8
115	522152.8 3	2251302. 07	522152.8 3	2251302. 07	Метод спутниковых геодезических измерений (определений)	0.10	$Mt = \sqrt{(0.07^2 + 0.07^2)} = 0.10$
100	522146.3 5	2251339. 90	522146.3 5	2251339. 90	Метод спутниковых геодезических измерений (определений)	0.10	$Mt = \sqrt{(0.07^2 + 0.07^2)} = 0.10$
96	522153.7 4	2251341. 17	522153.7 4	2251341. 17	Метод спутниковых геодезических измерений (определений)	0.10	$Mt = \sqrt{(0.07^2 + 0.07^2)} = 0.10$
117	522193.1 6	2251347. 92	522193.1 6	2251347. 92	Метод спутниковых геодезических измерений (определений)	0.10	$Mt = \sqrt{(0.07^2 + 0.07^2)} = 0.10$
116	522167.9 3	2251304. 66	522167.9 3	2251304. 66	Метод спутниковых геодезических измерений (определений)	0.10	$Mt = \sqrt{(0.07^2 + 0.07^2)} = 0.10$

					измерений (определен ий)		
115	522152.8 3	2251302. 07	522152.8 3	2251302. 07	Метод спутников ых геодезичес ких измерений (определен ий)	0.10	$Mt=\sqrt{(0.07^2+0.07^2)}=0.10$

**2. Сведения о частях границ уточняемого земельного участка с кадастровым номером
59:01:5110141:4**

Обозначение части границ		Горизонтальное проложение (S), м	Описание прохождения части границ	Отметка о наличии земельного спора о местоположении границ земельного участка
от т.	до т.			
1	2	3	4	5
115	100	38.38	—	—
100	96	7.50	—	—
96	117	39.99	—	—
117	116	50.08	—	—
116	115	15.32	—	—

**3. Общие сведения об уточняемом земельном участке с кадастровым номером
59:01:5110141:4**

№ п/п	Наименование характеристики земельного участка	Значение характеристики
1	2	3
1	Адрес земельного участка	Пермский край, Пермь г, Свердловский р-н, Мира ул, 55 д
	Местоположение земельного участка (при отсутствии присвоенного адреса)	—
	Дополнительные сведения о местоположении земельного участка	—
2	Площадь земельного участка ± величина погрешности определения площади ($P \pm \Delta P$), м ²	1205 кв.м ± 6.94 кв.м
3	Формула, примененная для расчета предельной допустимой погрешности определения площади земельного участка (ΔP), м ²	$\Delta P = 2 * 0.10 * \sqrt{1205} * \sqrt{((1 + 1.02^2)/(2 * 1.02))} = 6.94$
4	Площадь земельного участка согласно сведениям Единого государственного реестра недвижимости ($P_{\text{кад}}$), м ²	1205
5	Оценка расхождения P и $P_{\text{кад}}$ ($P - P_{\text{кад}}$), м ²	0 кв.м
6	Предельный минимальный и максимальный размеры земельного участка ($P_{\text{мин}}$ и $P_{\text{макс}}$), м ²	450 2000
7	Кадастровый или иной номер (обозначение) здания, сооружения,	59:01:5110141:165, 59:01:5110141:328

	объекта незавершенного строительства, расположенного на земельном участке	
8	Иные сведения	<p>Уточнение границ земельного участка в связи с приведением значения средней квадратической погрешности определения координат (местоположения) характерных точек к требованиям действующего законодательства. Участок расположен в границах территориальной зоны Ж-4.</p> <p>Иных объектов капитального строительства, кроме указанных в настоящей карте-плане, в границах земельного участка не выявлено.</p> <p>Участок имеет непосредственный доступ к землям общего пользования</p>

Сведения об уточняемых земельных участках

1. Сведения о характерных точках границы уточняемого земельного участка с кадастровым номером 59:01:5110141:40

Зона № 2

Обозначение характерных точек границ	Существующие координаты, м		Уточненные координаты, м		Метод определения координат	Средняя квадратическая погрешность определения координат характерной точки (Mt), м	Формулы, примененные для расчета средней квадратической погрешности определения координат характерной точки (Mt), м
	X	Y	X	Y			
1	2	3	4	5	6	7	8
118	522064.0 1	2251286. 85	522064.0 1	2251286. 85	Метод спутниковых геодезических измерений (определений)	0.10	$Mt = \sqrt{(0.07^2 + 0.07^2)} = 0.10$
10	522057.2 5	2251326. 28	522057.2 5	2251326. 28	Метод спутниковых геодезических измерений (определений)	0.10	$Mt = \sqrt{(0.07^2 + 0.07^2)} = 0.10$
120	522086.8 3	2251331. 35	522086.8 3	2251331. 35	Метод спутниковых геодезических измерений (определений)	0.10	$Mt = \sqrt{(0.07^2 + 0.07^2)} = 0.10$
119	522093.5 8	2251291. 92	522093.5 8	2251291. 92	Метод спутниковых геодезических измерений (определений)	0.10	$Mt = \sqrt{(0.07^2 + 0.07^2)} = 0.10$
118	522064.0 1	2251286. 85	522064.0 1	2251286. 85	Метод спутниковых геодезических измерений (определений)	0.10	$Mt = \sqrt{(0.07^2 + 0.07^2)} = 0.10$

					измерений (определен ий)		
2. Сведения о частях границ уточняемого земельного участка с кадастровым номером 59:01:5110141:40							
Обозначение части границ		Горизонтальное проложение (S), м	Описание прохождения части границ	Отметка о наличии земельного спора о местоположении границ земельного участка			
от т.	до т.						
1	2	3	4	5			
118	10	40.01	–	–			
10	120	30.01	–	–			
120	119	40.00	–	–			
119	118	30.00	–	–			
3. Общие сведения об уточняемом земельном участке с кадастровым номером 59:01:5110141:40							
№ п/п	Наименование характеристики земельного участка		Значение характеристики				
1	2		3				
1	Адрес земельного участка		Пермский край, Пермь г, Свердловский р-н, 40 лет Победы /Новые Ляды/ ул, 72 д				
	Местоположение земельного участка (при отсутствии присвоенного адреса)		–				
	Дополнительные сведения о местоположении земельного участка		–				
2	Площадь земельного участка ± величина погрешности определения площади ($P \pm \Delta P$), м ²		1200 кв.м ± 7.00 кв.м				
3	Формула, примененная для расчета предельной допустимой погрешности определения площади земельного участка (ΔP), м ²		$\Delta P = 2 * 0.10 * \sqrt{1200} * \sqrt{((1 + 1.22^2)/(2 * 1.22))} = 7.00$				
4	Площадь земельного участка согласно сведениям Единого государственного реестра недвижимости ($P_{\text{кад}}$), м ²		1200				
5	Оценка расхождения P и $P_{\text{кад}}$ ($P - P_{\text{кад}}$), м ²		0 кв.м				
6	Предельный минимальный и максимальный размеры земельного участка ($P_{\text{мин}}$ и $P_{\text{макс}}$), м ²		450 2000				
7	Кадастровый или иной номер (обозначение) здания, сооружения, объекта незавершенного строительства, расположенного на земельном участке		59:01:5110141:181				
8	Иные сведения		Уточнение границ земельного участка в связи с приведением значения средней квадратической погрешности определения координат (местоположения) характерных точек к требованиям действующего законодательства. Участок расположен в границах территориальной				

		<p>зоны Ж-4. Иных объектов капитального строительства, кроме указанных в настоящей карте-плане, в границах земельного участка не выявлено. Участок имеет непосредственный доступ к землям общего пользования</p>
--	--	--

Сведения об уточняемых земельных участках

1. Сведения о характерных точках границы уточняемого земельного участка с кадастровым номером 59:01:5110141:41

Зона № 2

Обозначение характерных точек границ	Существующие координаты, м		Уточненные координаты, м		Метод определения координат	Средняя квадратическая погрешность определения координат характерной точки (Mt), м	Формулы, примененные для расчета средней квадратической погрешности определения координат характерной точки (Mt), м
	X	Y	X	Y			
1	2	3	4	5	6	7	8
48	522043.7 4	2251405. 13	522043.7 4	2251405. 13	Метод спутниковых геодезических измерений (определений)	0.10	$Mt = \sqrt{(0.07^2 + 0.07^2)} = 0.10$
107	522014.1 7	2251400. 06	522014.1 7	2251400. 06	Метод спутниковых геодезических измерений (определений)	0.10	$Mt = \sqrt{(0.07^2 + 0.07^2)} = 0.10$
8	522020.9 3	2251360. 63	522020.9 3	2251360. 63	Метод спутниковых геодезических измерений (определений)	0.10	$Mt = \sqrt{(0.07^2 + 0.07^2)} = 0.10$
7	522050.5 0	2251365. 70	522050.5 0	2251365. 70	Метод спутниковых геодезических измерений (определений)	0.10	$Mt = \sqrt{(0.07^2 + 0.07^2)} = 0.10$
48	522043.7 4	2251405. 13	522043.7 4	2251405. 13	Метод спутниковых геодезических измерений (определений)	0.10	$Mt = \sqrt{(0.07^2 + 0.07^2)} = 0.10$

					измерений (определен ий)		
2. Сведения о частях границ уточняемого земельного участка с кадастровым номером 59:01:5110141:41							
Обозначение части границ		Горизонтальное проложение (S), м	Описание прохождения части границ	Отметка о наличии земельного спора о местоположении границ земельного участка			
от т.	до т.						
1	2	3	4	5			
48	107	30.00	–	–			
107	8	40.01	–	–			
8	7	30.00	–	–			
7	48	40.01	–	–			
3. Общие сведения об уточняемом земельном участке с кадастровым номером 59:01:5110141:41							
№ п/п	Наименование характеристики земельного участка		Значение характеристики				
1	2		3				
1	Адрес земельного участка		Пермский край, Пермь г, Свердловский р-н, Новые Ляды п, 40 лет Победы ул, 66 д				
	Местоположение земельного участка (при отсутствии присвоенного адреса)		–				
	Дополнительные сведения о местоположении земельного участка		–				
2	Площадь земельного участка ± величина погрешности определения площади ($P \pm \Delta P$), м ²		1200 кв.м ± 7.00 кв.м				
3	Формула, примененная для расчета предельной допустимой погрешности определения площади земельного участка (ΔP), м ²		$\Delta P = 2 * 0.10 * \sqrt{1200} * \sqrt{((1 + 1.22^2)/(2 * 1.22))} =$ 7.00				
4	Площадь земельного участка согласно сведениям Единого государственного реестра недвижимости ($P_{\text{кад}}$), м ²		1200				
5	Оценка расхождения P и $P_{\text{кад}}$ ($P -$ $P_{\text{кад}}$), м ²		0 кв.м				
6	Предельный минимальный и максимальный размеры земельного участка ($P_{\text{мин}}$ и $P_{\text{макс}}$), м ²		450 2000				
7	Кадастровый или иной номер (обозначение) здания, сооружения, объекта незавершенного строительства, расположенного на земельном участке		59:01:5110141:73				
8	Иные сведения		Уточнение границ земельного участка в связи с приведением значения средней квадратической погрешности определения координат (местоположения) характерных точек к требованиям действующего законодательства. Участок расположен в границах территориальной				

		<p>зоны Ж-4.</p> <p>Иных объектов капитального строительства, кроме указанных в настоящей карте-плане, в границах земельного участка не выявлено.</p> <p>Выявлено смещение фактических границ участка в сторону земель общего пользования, которое нельзя характеризовать как уточнение границ земельного участка. Участок имеет непосредственный доступ к землям общего пользования</p>
--	--	--

Сведения об уточняемых земельных участках

1. Сведения о характерных точках границы уточняемого земельного участка с кадастровым номером 59:01:5110141:42

Зона № 2

Обозначение характерных точек границ	Существующие координаты, м		Уточненные координаты, м		Метод определения координат	Средняя квадратическая погрешность определения координат характерной точки (Mt), м	Формулы, примененные для расчета средней квадратической погрешности определения координат характерной точки (Mt), м
	X	Y	X	Y			
1	2	3	4	5	6	7	8
113	522143.6 0	2251400. 30	522143.6 0	2251400. 30	Метод спутниковых геодезических измерений (определений)	0.10	$Mt = \sqrt{(0.07^2 + 0.07^2)} = 0.10$
71	522138.5 4	2251429. 87	522138.5 4	2251429. 87	Метод спутниковых геодезических измерений (определений)	0.10	$Mt = \sqrt{(0.07^2 + 0.07^2)} = 0.10$
114	522177.9 6	2251436. 62	522177.9 6	2251436. 62	Метод спутниковых геодезических измерений (определений)	0.10	$Mt = \sqrt{(0.07^2 + 0.07^2)} = 0.10$
121	522183.0 3	2251407. 06	522183.0 3	2251407. 06	Метод спутниковых геодезических измерений (определений)	0.10	$Mt = \sqrt{(0.07^2 + 0.07^2)} = 0.10$
113	522143.6 0	2251400. 30	522143.6 0	2251400. 30	Метод спутниковых геодезических измерений (определений)	0.10	$Mt = \sqrt{(0.07^2 + 0.07^2)} = 0.10$

					измерений (определен ий)		
2. Сведения о частях границ уточняемого земельного участка с кадастровым номером 59:01:5110141:42							
Обозначение части границ		Горизонтальное проложение (S), м	Описание прохождения части границ	Отметка о наличии земельного спора о местоположении границ земельного участка			
от т.	до т.						
1	2	3	4	5			
113	71	30.00	–	–			
71	114	39.99	–	–			
114	121	29.99	–	–			
121	113	40.01	–	–			
3. Общие сведения об уточняемом земельном участке с кадастровым номером 59:01:5110141:42							
№ п/п	Наименование характеристики земельного участка		Значение характеристики				
1	2		3				
1	Адрес земельного участка		Пермский край, Пермь г, Свердловский р-н, Новые Ляды п, Мира ул, 43 д				
	Местоположение земельного участка (при отсутствии присвоенного адреса)		–				
	Дополнительные сведения о местоположении земельного участка		–				
2	Площадь земельного участка ± величина погрешности определения площади ($P \pm \Delta P$), м ²		1200 кв.м ± 7.00 кв.м				
3	Формула, примененная для расчета предельной допустимой погрешности определения площади земельного участка (ΔP), м ²		$\Delta P = 2 * 0.10 * \sqrt{1200} * \sqrt{((1 + 1.22^2)/(2 * 1.22))} =$ 7.00				
4	Площадь земельного участка согласно сведениям Единого государственного реестра недвижимости ($P_{\text{кад}}$), м ²		1200				
5	Оценка расхождения P и $P_{\text{кад}}$ ($P -$ $P_{\text{кад}}$), м ²		0 кв.м				
6	Предельный минимальный и максимальный размеры земельного участка ($P_{\text{мин}}$ и $P_{\text{макс}}$), м ²		450 2000				
7	Кадастровый или иной номер (обозначение) здания, сооружения, объекта незавершенного строительства, расположенного на земельном участке		59:01:5110141:176				
8	Иные сведения		Уточнение границ земельного участка в связи с приведением значения средней квадратической погрешности определения координат (местоположения) характерных точек к требованиям действующего законодательства. Участок расположен в границах территориальной				

		<p>зоны Ж-4. Иных объектов капитального строительства, кроме указанных в настоящей карте-плане, в границах земельного участка не выявлено. Выявлено смещение фактических границ участка в сторону земель общего пользования, которое нельзя характеризовать как уточнение границ земельного участка. Участок имеет непосредственный доступ к землям общего пользования</p>
--	--	--

Сведения об уточняемых земельных участках

1. Сведения о характерных точках границы уточняемого земельного участка с кадастровым номером 59:01:5110141:43

Зона № 2

Обозначение характерных точек границ	Существующие координаты, м		Уточненные координаты, м		Метод определения координат	Средняя квадратическая погрешность определения координат характерной точки (Mt), м	Формулы, примененные для расчета средней квадратической погрешности определения координат характерной точки (Mt), м
	X	Y	X	Y			
1	2	3	4	5	6	7	8
97	522148.6 7	2251370. 73	522148.6 7	2251370. 73	Метод спутниковых геодезических измерений (определений)	0.10	$Mt = \sqrt{(0.07^2 + 0.07^2)} = 0.10$
113	522143.6 0	2251400. 30	522143.6 0	2251400. 30	Метод спутниковых геодезических измерений (определений)	0.10	$Mt = \sqrt{(0.07^2 + 0.07^2)} = 0.10$
121	522183.0 3	2251407. 06	522183.0 3	2251407. 06	Метод спутниковых геодезических измерений (определений)	0.10	$Mt = \sqrt{(0.07^2 + 0.07^2)} = 0.10$
122	522188.1 0	2251377. 49	522188.1 0	2251377. 49	Метод спутниковых геодезических измерений (определений)	0.10	$Mt = \sqrt{(0.07^2 + 0.07^2)} = 0.10$
97	522148.6 7	2251370. 73	522148.6 7	2251370. 73	Метод спутниковых геодезических измерений (определений)	0.10	$Mt = \sqrt{(0.07^2 + 0.07^2)} = 0.10$

					измерений (определен ий)		
2. Сведения о частях границ уточняемого земельного участка с кадастровым номером 59:01:5110141:43							
Обозначение части границ		Горизонтальное проложение (S), м	Описание прохождения части границ	Отметка о наличии земельного спора о местоположении границ земельного участка			
от т.	до т.						
1	2	3	4	5			
97	113	30.00	–	–			
113	121	40.01	–	–			
121	122	30.00	–	–			
122	97	40.01	–	–			
3. Общие сведения об уточняемом земельном участке с кадастровым номером 59:01:5110141:43							
№ п/п	Наименование характеристики земельного участка		Значение характеристики				
1	2		3				
1	Адрес земельного участка		–				
	Местоположение земельного участка (при отсутствии присвоенного адреса)		Пермский край, Пермь г, Свердловский р-н, Новые Ляды п, Мира ул, 47 д				
	Дополнительные сведения о местоположении земельного участка		–				
2	Площадь земельного участка ± величина погрешности определения площади ($P \pm \Delta P$), м ²		1200 кв.м ± 7.00 кв.м				
3	Формула, примененная для расчета предельной допустимой погрешности определения площади земельного участка (ΔP), м ²		$\Delta P = 2 * 0.10 * \sqrt{1200} * \sqrt{((1 + 1.22^2)/(2 * 1.22))} = 7.00$				
4	Площадь земельного участка согласно сведениям Единого государственного реестра недвижимости ($P_{\text{кад}}$), м ²		1200				
5	Оценка расхождения P и $P_{\text{кад}}$ ($P - P_{\text{кад}}$), м ²		0 кв.м				
6	Предельный минимальный и максимальный размеры земельного участка ($P_{\text{мин}}$ и $P_{\text{макс}}$), м ²		450 2000				
7	Кадастровый или иной номер (обозначение) здания, сооружения, объекта незавершенного строительства, расположенного на земельном участке		59:01:5110141:177				
8	Иные сведения		Уточнение границ земельного участка в связи с приведением значения средней квадратической погрешности определения координат (местоположения) характерных точек к требованиям действующего законодательства. Участок расположен в границах территориальной зоны Ж-4.				

		<p>Иных объектов капитального строительства, кроме указанных в настоящей карте-плане, в границах земельного участка не выявлено. Выявлено смещение фактических границ участка в сторону земель общего пользования, которое нельзя характеризовать как уточнение границ земельного участка. Участок имеет непосредственный доступ к землям общего пользования</p>
--	--	--

Сведения об уточняемых земельных участках

1. Сведения о характерных точках границы уточняемого земельного участка с кадастровым номером 59:01:5110141:46

Зона № 2

Обозначение характерных точек границ	Существующие координаты, м		Уточненные координаты, м		Метод определения координат	Средняя квадратическая погрешность определения координат характерной точки (Mt), м	Формулы, примененные для расчета средней квадратической погрешности определения координат характерной точки (Mt), м
	X	Y	X	Y			
1	2	3	4	5	6	7	8
123	522245.7 0	2251550. 48	522245.7 0	2251550. 48	Метод спутниковых геодезических измерений (определений)	0.10	$Mt = \sqrt{(0.07^2 + 0.07^2)} = 0.10$
105	522238.9 5	2251589. 90	522238.9 5	2251589. 90	Метод спутниковых геодезических измерений (определений)	0.10	$Mt = \sqrt{(0.07^2 + 0.07^2)} = 0.10$
1	522221.9 3	2251586. 99	522221.9 3	2251586. 99	Метод спутниковых геодезических измерений (определений)	0.10	$Mt = \sqrt{(0.07^2 + 0.07^2)} = 0.10$
6	522209.3 7	2251584. 84	522209.3 7	2251584. 84	Метод спутниковых геодезических измерений (определений)	0.10	$Mt = \sqrt{(0.07^2 + 0.07^2)} = 0.10$
124	522216.1 3	2251545. 41	522216.1 3	2251545. 41	Метод спутниковых геодезических измерений (определений)	0.10	$Mt = \sqrt{(0.07^2 + 0.07^2)} = 0.10$

					измерений (определен ий)		
н122	–	–	522234.5 6	2251548. 57	Метод спутников ых геодезичес ких измерений (определен ий)	0.10	$Mt=\sqrt{(0.07^2+0..07^2)}=0.10$
н123	–	–	522235.5 4	2251548. 74	Метод спутников ых геодезичес ких измерений (определен ий)	0.10	$Mt=\sqrt{(0.07^2+0..07^2)}=0.10$
123	522245.7 0	2251550. 48	522245.7 0	2251550. 48	Метод спутников ых геодезичес ких измерений (определен ий)	0.10	$Mt=\sqrt{(0.07^2+0..07^2)}=0.10$

**2. Сведения о частях границ уточняемого земельного участка с кадастровым номером
59:01:5110141:46**

Обозначение части границ		Горизонтальное проложение (S), м	Описание прохождения части границ	Отметка о наличии земельного спора о местоположении границ земельного участка
от т.	до т.			
1	2	3	4	5
123	105	39.99	–	–
105	1	17.27	–	–
1	6	12.74	–	–
6	124	40.01	–	–
124	н122	18.70	–	–
н122	н123	0.99	–	–
н123	123	10.31	–	–

**3. Общие сведения об уточняемом земельном участке с кадастровым номером
59:01:5110141:46**

№ п/п	Наименование характеристики земельного участка	Значение характеристики
1	2	3
1	Адрес земельного участка	Пермский край, Пермь г, Свердловский р-н, Новые Ляды п, Мира ул, 38 д
	Местоположение земельного участка (при отсутствии присвоенного адреса)	–
	Дополнительные сведения о местоположении земельного участка	–

2	Площадь земельного участка ± величина погрешности определения площади ($P \pm \Delta P$), м ²	1200 кв.м ± 7.00 кв.м
3	Формула, примененная для расчета предельной допустимой погрешности определения площади земельного участка (ΔP), м ²	$\Delta P = 2 * 0.10 * \sqrt{1200} * \sqrt{((1 + 1.22^2)/(2 * 1.22))} = 7.00$
4	Площадь земельного участка согласно сведениям Единого государственного реестра недвижимости ($P_{\text{кад}}$), м ²	1200
5	Оценка расхождения P и $P_{\text{кад}}$ ($P - P_{\text{кад}}$), м ²	0 кв.м
6	Предельный минимальный и максимальный размеры земельного участка ($P_{\text{мин}}$ и $P_{\text{макс}}$), м ²	450 2000
7	Кадастровый или иной номер (обозначение) здания, сооружения, объекта незавершенного строительства, расположенного на земельном участке	59:01:5110141:90
8	Иные сведения	Уточнение границ земельного участка в связи с приведением значения средней квадратической погрешности определения координат (местоположения) характерных точек к требованиям действующего законодательства. Участок расположен в границах территориальной зоны Ж-4. Иных объектов капитального строительства, кроме указанных в настоящей карте-плане, в границах земельного участка не выявлено. Участок имеет непосредственный доступ к землям общего пользования

Сведения об уточняемых земельных участках

1. Сведения о характерных точках границы уточняемого земельного участка с кадастровым номером 59:01:5110141:47

Зона № 2

Обозначение характерных точек границ	Существующие координаты, м		Уточненные координаты, м		Метод определения координат	Средняя квадратическая погрешность определения координат характерной точки (Mt), м	Формулы, примененные для расчета средней квадратической погрешности определения координат характерной точки (Mt), м
	X	Y	X	Y			
1	2	3	4	5	6	7	8
125	521926.7 2	2251723. 20	521926.7 2	2251723. 20	Метод спутниковых геодезических измерений (определений)	0.10	$Mt = \sqrt{(0.07^2 + 0.07^2)} = 0.10$
131	521927.2 0	2251756. 21	521927.2 0	2251756. 21	Метод спутниковых геодезических измерений (определений)	0.10	$Mt = \sqrt{(0.07^2 + 0.07^2)} = 0.10$
130	521923.9 4	2251781. 99	521923.9 4	2251781. 99	Метод спутниковых геодезических измерений (определений)	0.10	$Mt = \sqrt{(0.07^2 + 0.07^2)} = 0.10$
129	521928.5 3	2251782. 92	521928.5 3	2251782. 92	Метод спутниковых геодезических измерений (определений)	0.10	$Mt = \sqrt{(0.07^2 + 0.07^2)} = 0.10$
128	521927.1 7	2251796. 14	521927.1 5	2251796. 31	Метод спутниковых геодезических измерений (определений)	0.10	$Mt = \sqrt{(0.07^2 + 0.07^2)} = 0.10$

					измерений (определен ий)		
127	521936.5 3	2251792. 93	521936.5 3	2251792. 93	Метод спутников ых геодезичес ких измерений (определен ий)	0.10	$Mt=\sqrt{(0.07^2+0.07^2)}=0.10$
126	521929.7 0	2251733. 39	521929.7 0	2251733. 39	Метод спутников ых геодезичес ких измерений (определен ий)	0.10	$Mt=\sqrt{(0.07^2+0.07^2)}=0.10$
125	521926.7 2	2251723. 20	521926.7 2	2251723. 20	Метод спутников ых геодезичес ких измерений (определен ий)	0.10	$Mt=\sqrt{(0.07^2+0.07^2)}=0.10$

**2. Сведения о частях границ уточняемого земельного участка с кадастровым номером
59:01:5110141:47**

Обозначение части границ		Горизонтальное проложение (S), м	Описание прохождения части границ	Отметка о наличии земельного спора о местоположении границ земельного участка
от т.	до т.			
1	2	3	4	5
125	131	33.01	–	–
131	130	25.99	–	–
130	129	4.68	–	–
129	128	13.46	–	–
128	127	9.97	–	–
127	126	59.93	–	–
126	125	10.62	–	–

**3. Общие сведения об уточняемом земельном участке с кадастровым номером
59:01:5110141:47**

№ п/п	Наименование характеристики земельного участка	Значение характеристики
1	2	3
1	Адрес земельного участка	Пермский край, Пермь г, Свердловский р-н, Новые Ляды п, 40 лет Победы ул, 22 д
	Местоположение земельного участка (при отсутствии присвоенного адреса)	–
	Дополнительные сведения о местоположении земельного участка	–

2	Площадь земельного участка ± величина погрешности определения площади ($P \pm \Delta P$), м ²	420 кв.м ± 7.09 кв.м
3	Формула, примененная для расчета предельной допустимой погрешности определения площади земельного участка (ΔP), м ²	$\Delta P = 2 * 0.10 * \sqrt{420} * \sqrt{((1 + 5.81^2)/(2 * 5.81))} = 7.09$
4	Площадь земельного участка согласно сведениям Единого государственного реестра недвижимости ($P_{\text{кад}}$), м ²	420
5	Оценка расхождения P и $P_{\text{кад}}$ ($P - P_{\text{кад}}$), м ²	0 кв.м
6	Предельный минимальный и максимальный размеры земельного участка ($P_{\text{мин}}$ и $P_{\text{макс}}$), м ²	1 10000000
7	Кадастровый или иной номер (обозначение) здания, сооружения, объекта незавершенного строительства, расположенного на земельном участке	59:01:5110141:61, 59:01:5110141:101
8	Иные сведения	<p>Уточнение границ земельного участка в связи с приведением значения средней квадратической погрешности определения координат (местоположения) характерных точек к требованиям действующего законодательства. Участок расположен в границах территориальной зоны Ц-2.</p> <p>Иных объектов капитального строительства, кроме указанных в настоящей карте-плане, в границах земельного участка не выявлено.</p> <p>Объект с кадастровым номером 59:01:5110141:61 в границах участка не закоординирован по причине того, что является линейным сооружением, которые в соответствии с требованиями 221-ФЗ не являются объектами ККР.</p> <p>Выявлено смещение фактических границ участка в сторону земель общего пользования, которое нельзя характеризовать как уточнение границ земельного участка. Участок имеет непосредственный доступ к землям общего пользования</p>

Сведения об уточняемых земельных участках

1. Сведения о характерных точках границы уточняемого земельного участка с кадастровым номером 59:01:5110141:48

Зона № 2

Обозначение характерных точек границ	Существующие координаты, м		Уточненные координаты, м		Метод определения координат	Средняя квадратическая погрешность определения координат характерной точки (Mt), м	Формулы, примененные для расчета средней квадратической погрешности определения координат характерной точки (Mt), м
	X	Y	X	Y			
1	2	3	4	5	6	7	8
124	522216.1 3	2251545. 41	522216.1 3	2251545. 41	Метод спутниковых геодезических измерений (определений)	0.10	$Mt = \sqrt{(0.07^2 + 0.07^2)} = 0.10$
6	522209.3 7	2251584. 84	522209.3 7	2251584. 84	Метод спутниковых геодезических измерений (определений)	0.10	$Mt = \sqrt{(0.07^2 + 0.07^2)} = 0.10$
5	522179.8 1	2251579. 77	522179.8 1	2251579. 77	Метод спутниковых геодезических измерений (определений)	0.10	$Mt = \sqrt{(0.07^2 + 0.07^2)} = 0.10$
132	522186.5 7	2251540. 34	522186.5 7	2251540. 34	Метод спутниковых геодезических измерений (определений)	0.10	$Mt = \sqrt{(0.07^2 + 0.07^2)} = 0.10$
н131	—	—	522195.9 4	2251541. 95	Метод спутниковых геодезических	0.10	$Mt = \sqrt{(0.07^2 + 0.07^2)} = 0.10$

					измерений (определен ий)		
н132	–	–	522196.9 3	2251542. 12	Метод спутников ых геодезичес ких измерений (определен ий)	0.10	$Mt=\sqrt{(0.07^2+0..07^2)}=0.10$
124	522216.1 3	2251545. 41	522216.1 3	2251545. 41	Метод спутников ых геодезичес ких измерений (определен ий)	0.10	$Mt=\sqrt{(0.07^2+0..07^2)}=0.10$

**2. Сведения о частях границ уточняемого земельного участка с кадастровым номером
59:01:5110141:48**

Обозначение части границ		Горизонтальное положение (S), м	Описание прохождения части границ	Отметка о наличии земельного спора о местоположении границ земельного участка
от т.	до т.			
1	2	3	4	5
124	6	40.01	–	–
6	5	29.99	–	–
5	132	40.01	–	–
132	н131	9.51	–	–
н131	н132	1.00	–	–
н132	124	19.48	–	–

**3. Общие сведения об уточняемом земельном участке с кадастровым номером
59:01:5110141:48**

№ п/п	Наименование характеристики земельного участка	Значение характеристики
1	2	3
1	Адрес земельного участка	Пермский край, Пермь г, Свердловский р-н, Новые Ляды п, Мира ул, 36 д
	Местоположение земельного участка (при отсутствии присвоенного адреса)	–
	Дополнительные сведения о местоположении земельного участка	–
2	Площадь земельного участка ± величина погрешности определения площади ($P \pm \Delta P$), м ²	1200 кв.м ± 7.00 кв.м
3	Формула, примененная для расчета предельной допустимой погрешности определения площади земельного участка (ΔP), м ²	$\Delta P = 2 * 0.10 * \sqrt{1200} * \sqrt{((1 + 1.23^2)/(2 * 1.23))} =$ 7.00
4	Площадь земельного участка согласно сведениям Единого	1200

	государственного реестра недвижимости ($P_{\text{кад}}$), м^2	
5	Оценка расхождения P и $P_{\text{кад}}$ ($P - P_{\text{кад}}$), м^2	0 кв.м
6	Предельный минимальный и максимальный размеры земельного участка ($P_{\text{мин}}$ и $P_{\text{макс}}$), м^2	450 2000
7	Кадастровый или иной номер (обозначение) здания, сооружения, объекта незавершенного строительства, расположенного на земельном участке	59:01:5110141:88
8	Иные сведения	<p>Уточнение границ земельного участка в связи с приведением значения средней квадратической погрешности определения координат (местоположения) характерных точек к требованиям действующего законодательства. Участок расположен в границах территориальной зоны Ж-4.</p> <p>Иных объектов капитального строительства, кроме указанных в настоящей карте-плане, в границах земельного участка не выявлено.</p> <p>На земельном участке выявлены строения, сведения о которых в ЕГРН отсутствуют. Участок имеет непосредственный доступ к землям общего пользования</p>

Сведения об уточняемых земельных участках

1. Сведения о характерных точках границы уточняемого земельного участка с кадастровым номером 59:01:5110141:49

Зона № 2

Обозначение характерных точек границ	Существующие координаты, м		Уточненные координаты, м		Метод определения координат	Средняя квадратическая погрешность определения координат характерной точки (Mt), м	Формулы, примененные для расчета средней квадратической погрешности определения координат характерной точки (Mt), м
	X	Y	X	Y			
1	2	3	4	5	6	7	8
86	522066.5 6	2251449. 62	522066.5 6	2251449. 62	Метод спутниковых геодезических измерений (определений)	0.10	$Mt = \sqrt{(0.07^2 + 0.07^2)} = 0.10$
87	522036.9 9	2251444. 55	522036.9 9	2251444. 55	Метод спутниковых геодезических измерений (определений)	0.10	$Mt = \sqrt{(0.07^2 + 0.07^2)} = 0.10$
48	522043.7 4	2251405. 13	522043.7 4	2251405. 13	Метод спутниковых геодезических измерений (определений)	0.10	$Mt = \sqrt{(0.07^2 + 0.07^2)} = 0.10$
47	522073.3 1	2251410. 19	522073.3 1	2251410. 19	Метод спутниковых геодезических измерений (определений)	0.10	$Mt = \sqrt{(0.07^2 + 0.07^2)} = 0.10$
86	522066.5 6	2251449. 62	522066.5 6	2251449. 62	Метод спутниковых геодезических измерений (определений)	0.10	$Mt = \sqrt{(0.07^2 + 0.07^2)} = 0.10$

					измерений (определен ий)		
2. Сведения о частях границ уточняемого земельного участка с кадастровым номером 59:01:5110141:49							
Обозначение части границ		Горизонтальное проложение (S), м	Описание прохождения части границ	Отметка о наличии земельного спора о местоположении границ земельного участка			
от т.	до т.						
1	2	3	4	5			
86	87	30.00	–	–			
87	48	39.99	–	–			
48	47	30.00	–	–			
47	86	40.00	–	–			
3. Общие сведения об уточняемом земельном участке с кадастровым номером 59:01:5110141:49							
№ п/п	Наименование характеристики земельного участка		Значение характеристики				
1	2		3				
1	Адрес земельного участка		Пермский край, Пермь г, Свердловский р-н, Новые Ляды п, 40 лет Победы ул, 60 д				
	Местоположение земельного участка (при отсутствии присвоенного адреса)		–				
	Дополнительные сведения о местоположении земельного участка		–				
2	Площадь земельного участка ± величина погрешности определения площади ($P \pm \Delta P$), м ²		1200 кв.м ± 7.00 кв.м				
3	Формула, примененная для расчета предельной допустимой погрешности определения площади земельного участка (ΔP), м ²		$\Delta P = 2 * 0.10 * \sqrt{1200} * \sqrt{((1 + 1.22^2)/(2 * 1.22))} =$ 7.00				
4	Площадь земельного участка согласно сведениям Единого государственного реестра недвижимости ($P_{\text{кад}}$), м ²		1200				
5	Оценка расхождения P и $P_{\text{кад}}$ ($P -$ $P_{\text{кад}}$), м ²		0 кв.м				
6	Предельный минимальный и максимальный размеры земельного участка ($P_{\text{мин}}$ и $P_{\text{макс}}$), м ²		450 2000				
7	Кадастровый или иной номер (обозначение) здания, сооружения, объекта незавершенного строительства, расположенного на земельном участке		59:01:5110141:71				
8	Иные сведения		Уточнение границ земельного участка в связи с приведением значения средней квадратической погрешности определения координат (местоположения) характерных точек к требованиям действующего законодательства. Участок расположен в границах территориальной				

	<p>зоны Ж-4. Иных объектов капитального строительства, кроме указанных в настоящей карте-плане, в границах земельного участка не выявлено. Является исходным для земельного участка с кадастровым номером 59:01:5110141:309. Участок имеет непосредственный доступ к землям общего пользования</p>
--	--

Сведения об уточняемых земельных участках

1. Сведения о характерных точках границы уточняемого земельного участка с кадастровым номером 59:01:5110141:5

Зона № 2

Обозначение характерных точек границ	Существующие координаты, м		Уточненные координаты, м		Метод определения координат	Средняя квадратическая погрешность определения координат характерной точки (Mt), м	Формулы, примененные для расчета средней квадратической погрешности определения координат характерной точки (Mt), м
	X	Y	X	Y			
1	2	3	4	5	6	7	8
86	522066.5 6	2251449. 62	522066.5 6	2251449. 62	Метод спутниковых геодезических измерений (определений)	0.10	$Mt = \sqrt{(0.07^2 + 0.07^2)} = 0.10$
87	522036.9 9	2251444. 55	522036.9 9	2251444. 55	Метод спутниковых геодезических измерений (определений)	0.10	$Mt = \sqrt{(0.07^2 + 0.07^2)} = 0.10$
68	522030.2 3	2251483. 98	522030.2 3	2251483. 98	Метод спутниковых геодезических измерений (определений)	0.10	$Mt = \sqrt{(0.07^2 + 0.07^2)} = 0.10$
133	522059.8 0	2251489. 05	522059.8 0	2251489. 05	Метод спутниковых геодезических измерений (определений)	0.10	$Mt = \sqrt{(0.07^2 + 0.07^2)} = 0.10$
86	522066.5 6	2251449. 62	522066.5 6	2251449. 62	Метод спутниковых геодезических измерений (определений)	0.10	$Mt = \sqrt{(0.07^2 + 0.07^2)} = 0.10$

					измерений (определен ий)		
2. Сведения о частях границ уточняемого земельного участка с кадастровым номером 59:01:5110141:5							
Обозначение части границ		Горизонтальное проложение (S), м	Описание прохождения части границ	Отметка о наличии земельного спора о местоположении границ земельного участка			
от т.	до т.						
1	2	3	4	5			
86	87	30.00	–	–			
87	68	40.01	–	–			
68	133	30.00	–	–			
133	86	40.01	–	–			
3. Общие сведения об уточняемом земельном участке с кадастровым номером 59:01:5110141:5							
№ п/п	Наименование характеристики земельного участка		Значение характеристики				
1	2		3				
1	Адрес земельного участка		Пермский край, Пермь г, Свердловский р-н, 40-летия Победы ул, 56 д				
	Местоположение земельного участка (при отсутствии присвоенного адреса)		–				
	Дополнительные сведения о местоположении земельного участка		–				
2	Площадь земельного участка ± величина погрешности определения площади ($P \pm \Delta P$), м ²		1200 кв.м ± 7.00 кв.м				
3	Формула, примененная для расчета предельной допустимой погрешности определения площади земельного участка (ΔP), м ²		$\Delta P = 2 * 0.10 * \sqrt{1200} * \sqrt{((1 + 1.22^2)/(2 * 1.22))} = 7.00$				
4	Площадь земельного участка согласно сведениям Единого государственного реестра недвижимости ($P_{\text{кад}}$), м ²		1200				
5	Оценка расхождения P и $P_{\text{кад}}$ ($P - P_{\text{кад}}$), м ²		0 кв.м				
6	Предельный минимальный и максимальный размеры земельного участка ($P_{\text{мин}}$ и $P_{\text{макс}}$), м ²		450 2000				
7	Кадастровый или иной номер (обозначение) здания, сооружения, объекта незавершенного строительства, расположенного на земельном участке		59:01:5110141:174				
8	Иные сведения		Уточнение границ земельного участка в связи с приведением значения средней квадратической погрешности определения координат (местоположения) характерных точек к требованиям действующего законодательства. Участок расположен в границах территориальной				

		<p>зоны Ж-4. Иных объектов капитального строительства, кроме указанных в настоящей карте-плане, в границах земельного участка не выявлено. Выявлено смещение фактических границ участка в сторону земель общего пользования, которое нельзя характеризовать как уточнение границ земельного участка. Участок имеет непосредственный доступ к землям общего пользования</p>
--	--	--

Сведения об уточняемых земельных участках

1. Сведения о характерных точках границы уточняемого земельного участка с кадастровым номером 59:01:5110141:50

Зона № 2

Обозначение характерных точек границ	Существующие координаты, м		Уточненные координаты, м		Метод определения координат	Средняя квадратическая погрешность определения координат характерной точки (Mt), м	Формулы, примененные для расчета средней квадратической погрешности определения координат характерной точки (Mt), м
	X	Y	X	Y			
1	2	3	4	5	6	7	8
111	522229.1 5	2251481. 69	522229.1 5	2251481. 69	Метод спутниковых геодезических измерений (определений)	0.10	$Mt = \sqrt{(0.07^2 + 0.07^2)} = 0.10$
110	522197.6 1	2251476. 29	522197.6 1	2251476. 29	Метод спутниковых геодезических измерений (определений)	0.10	$Mt = \sqrt{(0.07^2 + 0.07^2)} = 0.10$
134	522203.9 4	2251439. 33	522203.9 4	2251439. 33	Метод спутниковых геодезических измерений (определений)	0.10	$Mt = \sqrt{(0.07^2 + 0.07^2)} = 0.10$
135	522235.4 9	2251444. 73	522235.4 9	2251444. 73	Метод спутниковых геодезических измерений (определений)	0.10	$Mt = \sqrt{(0.07^2 + 0.07^2)} = 0.10$
111	522229.1 5	2251481. 69	522229.1 5	2251481. 69	Метод спутниковых геодезических измерений (определений)	0.10	$Mt = \sqrt{(0.07^2 + 0.07^2)} = 0.10$

					измерений (определен ий)		
2. Сведения о частях границ уточняемого земельного участка с кадастровым номером 59:01:5110141:50							
Обозначение части границ		Горизонтальное проложение (S), м	Описание прохождения части границ	Отметка о наличии земельного спора о местоположении границ земельного участка			
от т.	до т.						
1	2	3	4	5			
111	110	32.00	–	–			
110	134	37.50	–	–			
134	135	32.01	–	–			
135	111	37.50	–	–			
3. Общие сведения об уточняемом земельном участке с кадастровым номером 59:01:5110141:50							
№ п/п	Наименование характеристики земельного участка		Значение характеристики				
1	2		3				
1	Адрес земельного участка		Пермский край, Пермь г, Свердловский р-н, Новые Ляды п, Мира ул, 48 д				
	Местоположение земельного участка (при отсутствии присвоенного адреса)		–				
	Дополнительные сведения о местоположении земельного участка		–				
2	Площадь земельного участка ± величина погрешности определения площади ($P \pm \Delta P$), м ²		1200 кв.м ± 6.95 кв.м				
3	Формула, примененная для расчета предельной допустимой погрешности определения площади земельного участка (ΔP), м ²		$\Delta P = 2 * 0.10 * \sqrt{1200} * \sqrt{((1 + 1.12^2)/(2 * 1.12))} =$ 6.95				
4	Площадь земельного участка согласно сведениям Единого государственного реестра недвижимости ($P_{\text{кад}}$), м ²		1200				
5	Оценка расхождения P и $P_{\text{кад}}$ ($P -$ $P_{\text{кад}}$), м ²		0 кв.м				
6	Предельный минимальный и максимальный размеры земельного участка ($P_{\text{мин}}$ и $P_{\text{макс}}$), м ²		450 2000				
7	Кадастровый или иной номер (обозначение) здания, сооружения, объекта незавершенного строительства, расположенного на земельном участке		59:01:5110141:87				
8	Иные сведения		Уточнение границ земельного участка в связи с приведением значения средней квадратической погрешности определения координат (местоположения) характерных точек к требованиям действующего законодательства. Участок расположен в границах территориальной				

		<p>зоны Ж-4. Иных объектов капитального строительства, кроме указанных в настоящей карте-плане, в границах земельного участка не выявлено. Участок имеет непосредственный доступ к землям общего пользования</p>
--	--	--

Сведения об уточняемых земельных участках

1. Сведения о характерных точках границы уточняемого земельного участка с кадастровым номером 59:01:5110141:51

Зона № 2

Обозначение характерных точек границ	Существующие координаты, м		Уточненные координаты, м		Метод определения координат	Средняя квадратическая погрешность определения координат характерной точки (Mt), м	Формулы, примененные для расчета средней квадратической погрешности определения координат характерной точки (Mt), м
	X	Y	X	Y			
1	2	3	4	5	6	7	8
115	522152.8 3	2251302. 07	522152.8 3	2251302. 07	Метод спутниковых геодезических измерений (определений)	0.10	$Mt = \sqrt{(0.07^2 + 0.07^2)} = 0.10$
100	522146.3 5	2251339. 90	522146.3 5	2251339. 90	Метод спутниковых геодезических измерений (определений)	0.10	$Mt = \sqrt{(0.07^2 + 0.07^2)} = 0.10$
99	522114.3 2	2251334. 41	522114.3 2	2251334. 41	Метод спутниковых геодезических измерений (определений)	0.10	$Mt = \sqrt{(0.07^2 + 0.07^2)} = 0.10$
136	522120.8 0	2251296. 58	522120.8 0	2251296. 58	Метод спутниковых геодезических измерений (определений)	0.10	$Mt = \sqrt{(0.07^2 + 0.07^2)} = 0.10$
115	522152.8 3	2251302. 07	522152.8 3	2251302. 07	Метод спутниковых геодезических измерений (определений)	0.10	$Mt = \sqrt{(0.07^2 + 0.07^2)} = 0.10$

					измерений (определен ий)		
2. Сведения о частях границ уточняемого земельного участка с кадастровым номером 59:01:5110141:51							
Обозначение части границ		Горизонтальное проложение (S), м	Описание прохождения части границ	Отметка о наличии земельного спора о местоположении границ земельного участка			
от г.	до г.						
1	2	3	4	5			
115	100	38.38	–	–			
100	99	32.50	–	–			
99	136	38.38	–	–			
136	115	32.50	–	–			
3. Общие сведения об уточняемом земельном участке с кадастровым номером 59:01:5110141:51							
№ п/п	Наименование характеристики земельного участка			Значение характеристики			
1	2			3			
1	Адрес земельного участка			Пермский край, Пермь г, Мира ул, 57 д			
	Местоположение земельного участка (при отсутствии присвоенного адреса)			–			
	Дополнительные сведения о местоположении земельного участка			–			
2	Площадь земельного участка ± величина погрешности определения площади ($P \pm \Delta P$), м ²			1247 кв.м ± 7.09 кв.м			
3	Формула, примененная для расчета предельной допустимой погрешности определения площади земельного участка (ΔP), м ²			$\Delta P = 2 * 0.10 * \sqrt{1247} * \sqrt{((1 + 1.12^2)/(2 * 1.12))} =$ 7.09			
4	Площадь земельного участка согласно сведениям Единого государственного реестра недвижимости ($P_{\text{кад}}$), м ²			1247			
5	Оценка расхождения P и $P_{\text{кад}}$ ($P -$ $P_{\text{кад}}$), м ²			0 кв.м			
6	Предельный минимальный и максимальный размеры земельного участка ($P_{\text{мин}}$ и $P_{\text{макс}}$), м ²			450 2000			
7	Кадастровый или иной номер (обозначение) здания, сооружения, объекта незавершенного строительства, расположенного на земельном участке			59:01:5110141:182			
8	Иные сведения			Уточнение границ земельного участка в связи с приведением значения средней квадратической погрешности определения координат (местоположения) характерных точек к требованиям действующего законодательства. Участок расположен в границах территориальной зоны Ж-4.			

		<p>Иных объектов капитального строительства, кроме указанных в настоящей карте-плане, в границах земельного участка не выявлено. Выявлено смещение фактических границ участка в сторону земель общего пользования, которое нельзя характеризовать как уточнение границ земельного участка. Участок имеет непосредственный доступ к землям общего пользования</p>
--	--	--

Сведения об уточняемых земельных участках

1. Сведения о характерных точках границы уточняемого земельного участка с кадастровым номером 59:01:5110141:54

Зона № 2

Обозначение характерных точек границ	Существующие координаты, м		Уточненные координаты, м		Метод определения координат	Средняя квадратическая погрешность определения координат характерной точки (Mt), м	Формулы, примененные для расчета средней квадратической погрешности определения координат характерной точки (Mt), м
	X	Y	X	Y			
1	2	3	4	5	6	7	8
104	522235.3 2	2251650. 07	522235.3 2	2251650. 07	Метод спутниковых геодезических измерений (определений)	0.10	$Mt = \sqrt{(0.07^2 + 0.07^2)} = 0.10$
103	522238.9 4	2251660. 70	522238.9 4	2251660. 70	Метод спутниковых геодезических измерений (определений)	0.10	$Mt = \sqrt{(0.07^2 + 0.07^2)} = 0.10$
137	522248.1 6	2251687. 95	522248.1 6	2251687. 95	Метод спутниковых геодезических измерений (определений)	0.10	$Mt = \sqrt{(0.07^2 + 0.07^2)} = 0.10$
138	522219.7 5	2251697. 58	522219.7 5	2251697. 58	Метод спутниковых геодезических измерений (определений)	0.10	$Mt = \sqrt{(0.07^2 + 0.07^2)} = 0.10$
139	522206.9 1	2251659. 69	522206.9 1	2251659. 69	Метод спутниковых геодезических измерений (определений)	0.10	$Mt = \sqrt{(0.07^2 + 0.07^2)} = 0.10$

					измерений (определен ий)		
104	522235.3 2	2251650. 07	522235.3 2	2251650. 07	Метод спутников ых геодезичес ких измерений (определен ий)	0.10	$Mt=\sqrt{(0.07^2+0.07^2)}=0.10$

**2. Сведения о частях границ уточняемого земельного участка с кадастровым номером
59:01:5110141:54**

Обозначение части границ		Горизонтальное проложение (S), м	Описание прохождения части границ	Отметка о наличии земельного спора о местоположении границ земельного участка
от т.	до т.			
1	2	3	4	5
104	103	11.23	–	–
103	137	28.77	–	–
137	138	30.00	–	–
138	139	40.01	–	–
139	104	29.99	–	–

**3. Общие сведения об уточняемом земельном участке с кадастровым номером
59:01:5110141:54**

№ п/п	Наименование характеристики земельного участка	Значение характеристики
1	2	3
1	Адрес земельного участка	Пермский край, Пермь г, Мира ул
	Местоположение земельного участка (при отсутствии присвоенного адреса)	–
	Дополнительные сведения о местоположении земельного участка	м.р-н Новые Ляды, з/у 30
2	Площадь земельного участка ± величина погрешности определения площади ($P \pm \Delta P$), м ²	1200 кв.м ± 6.96 кв.м
3	Формула, примененная для расчета предельной допустимой погрешности определения площади земельного участка (ΔP), м ²	$\Delta P = 2 * 0.10 * \sqrt{1200} * \sqrt{((1 + 1.15^2)/(2 * 1.15))} = 6.96$
4	Площадь земельного участка согласно сведениям Единого государственного реестра недвижимости ($P_{\text{кад}}$), м ²	1200
5	Оценка расхождения P и $P_{\text{кад}}$ ($P - P_{\text{кад}}$), м ²	0 кв.м
6	Предельный минимальный и максимальный размеры земельного участка ($P_{\text{мин}}$ и $P_{\text{макс}}$), м ²	450 2000
7	Кадастровый или иной номер (обозначение) здания, сооружения, объекта незавершенного	59:01:5110141:324

	строительства, расположенного на земельном участке	
8	Иные сведения	<p>Уточнение границ земельного участка в связи с приведением значения средней квадратической погрешности определения координат (местоположения) характерных точек к требованиям действующего законодательства. Участок расположен в границах территориальной зоны Ж-4.</p> <p>Иных объектов капитального строительства, кроме указанных в настоящей карте-плане, в границах земельного участка не выявлено. Участок имеет непосредственный доступ к землям общего пользования</p>

Сведения об уточняемых земельных участках

1. Сведения о характерных точках границы уточняемого земельного участка с кадастровым номером 59:01:5110141:57

Зона № 2

Обозначение характерных точек границ	Существующие координаты, м		Уточненные координаты, м		Метод определения координат	Средняя квадратическая погрешность определения координат характерной точки (Mt), м	Формулы, примененные для расчета средней квадратической погрешности определения координат характерной точки (Mt), м
	X	Y	X	Y			
1	2	3	4	5	6	7	8
4	522194.0 6	2251621. 82	522194.0 6	2251621. 82	Метод спутниковых геодезических измерений (определений)	0.10	$Mt = \sqrt{(0.07^2 + 0.07^2)} = 0.10$
3	522222.4 7	2251612. 18	522222.4 7	2251612. 18	Метод спутниковых геодезических измерений (определений)	0.10	$Mt = \sqrt{(0.07^2 + 0.07^2)} = 0.10$
104	522235.3 2	2251650. 07	522235.3 2	2251650. 07	Метод спутниковых геодезических измерений (определений)	0.10	$Mt = \sqrt{(0.07^2 + 0.07^2)} = 0.10$
139	522206.9 1	2251659. 69	522206.9 1	2251659. 69	Метод спутниковых геодезических измерений (определений)	0.10	$Mt = \sqrt{(0.07^2 + 0.07^2)} = 0.10$
4	522194.0 6	2251621. 82	522194.0 6	2251621. 82	Метод спутниковых геодезических измерений (определений)	0.10	$Mt = \sqrt{(0.07^2 + 0.07^2)} = 0.10$

					измерений (определен ий)		
2. Сведения о частях границ уточняемого земельного участка с кадастровым номером 59:01:5110141:57							
Обозначение части границ		Горизонтальное проложение (S), м	Описание прохождения части границ	Отметка о наличии земельного спора о местоположении границ земельного участка			
от т.	до т.						
1	2	3	4	5			
4	3	30.00	–	–			
3	104	40.01	–	–			
104	139	29.99	–	–			
139	4	39.99	–	–			
3. Общие сведения об уточняемом земельном участке с кадастровым номером 59:01:5110141:57							
№ п/п	Наименование характеристики земельного участка		Значение характеристики				
1	2		3				
1	Адрес земельного участка		Пермский край, Пермь г, Свердловский р-н, Мира ул, 32 д				
	Местоположение земельного участка (при отсутствии присвоенного адреса)		–				
	Дополнительные сведения о местоположении земельного участка		–				
2	Площадь земельного участка ± величина погрешности определения площади ($P \pm \Delta P$), м ²		1200 кв.м ± 6.96 кв.м				
3	Формула, примененная для расчета предельной допустимой погрешности определения площади земельного участка (ΔP), м ²		$\Delta P = 2 * 0.10 * \sqrt{1200} * \sqrt{((1 + 1.15^2)/(2 * 1.15))} = 6.96$				
4	Площадь земельного участка согласно сведениям Единого государственного реестра недвижимости ($P_{\text{кад}}$), м ²		1200				
5	Оценка расхождения P и $P_{\text{кад}}$ ($P - P_{\text{кад}}$), м ²		0 кв.м				
6	Предельный минимальный и максимальный размеры земельного участка ($P_{\text{мин}}$ и $P_{\text{макс}}$), м ²		450 2000				
7	Кадастровый или иной номер (обозначение) здания, сооружения, объекта незавершенного строительства, расположенного на земельном участке		59:01:5110141:79				
8	Иные сведения		Уточнение границ земельного участка в связи с приведением значения средней квадратической погрешности определения координат (местоположения) характерных точек к требованиям действующего законодательства. Участок расположен в границах территориальной				

		<p>зоны Ж-4. Иных объектов капитального строительства, кроме указанных в настоящей карте-плане, в границах земельного участка не выявлено. Участок имеет непосредственный доступ к землям общего пользования</p>
--	--	--

Сведения об уточняемых земельных участках

1. Сведения о характерных точках границы уточняемого земельного участка с кадастровым номером 59:01:5110141:55

Зона № 2

Обозначение характерных точек границ	Существующие координаты, м		Уточненные координаты, м		Метод определения координат	Средняя квадратическая погрешность определения координат характерной точки (Mt), м	Формулы, примененные для расчета средней квадратической погрешности определения координат характерной точки (Mt), м
	X	Y	X	Y			
1	2	3	4	5	6	7	8
87	522036.9 9	2251444. 55	522036.9 9	2251444. 55	Метод спутниковых геодезических измерений (определений)	0.10	$Mt = \sqrt{(0.07^2 + 0.07^2)} = 0.10$
68	522030.2 3	2251483. 98	522030.2 3	2251483. 98	Метод спутниковых геодезических измерений (определений)	0.10	$Mt = \sqrt{(0.07^2 + 0.07^2)} = 0.10$
67	522000.6 6	2251478. 92	522000.6 6	2251478. 92	Метод спутниковых геодезических измерений (определений)	0.10	$Mt = \sqrt{(0.07^2 + 0.07^2)} = 0.10$
106	522007.4 2	2251439. 49	522007.4 2	2251439. 49	Метод спутниковых геодезических измерений (определений)	0.10	$Mt = \sqrt{(0.07^2 + 0.07^2)} = 0.10$
87	522036.9 9	2251444. 55	522036.9 9	2251444. 55	Метод спутниковых геодезических измерений (определений)	0.10	$Mt = \sqrt{(0.07^2 + 0.07^2)} = 0.10$

					измерений (определен ий)		
2. Сведения о частях границ уточняемого земельного участка с кадастровым номером 59:01:5110141:55							
Обозначение части границ		Горизонтальное проложение (S), м	Описание прохождения части границ	Отметка о наличии земельного спора о местоположении границ земельного участка			
от г.	до г.						
1	2	3	4	5			
87	68	40.01	–	–			
68	67	30.00	–	–			
67	106	40.01	–	–			
106	87	30.00	–	–			
3. Общие сведения об уточняемом земельном участке с кадастровым номером 59:01:5110141:55							
№ п/п	Наименование характеристики земельного участка		Значение характеристики				
1	2		3				
1	Адрес земельного участка		Пермский край, Пермь г, Новые Ляды п, 40 летия Победы ул, 58 д				
	Местоположение земельного участка (при отсутствии присвоенного адреса)		–				
	Дополнительные сведения о местоположении земельного участка		–				
2	Площадь земельного участка ± величина погрешности определения площади ($P \pm \Delta P$), м ²		1200 кв.м ± 7.00 кв.м				
3	Формула, примененная для расчета предельной допустимой погрешности определения площади земельного участка (ΔP), м ²		$\Delta P = 2 * 0.10 * \sqrt{1200} * \sqrt{((1 + 1.22^2)/(2 * 1.22))} =$ 7.00				
4	Площадь земельного участка согласно сведениям Единого государственного реестра недвижимости ($P_{\text{кад}}$), м ²		1200				
5	Оценка расхождения P и $P_{\text{кад}}$ ($P -$ $P_{\text{кад}}$), м ²		0 кв.м				
6	Предельный минимальный и максимальный размеры земельного участка ($P_{\text{мин}}$ и $P_{\text{макс}}$), м ²		450 2000				
7	Кадастровый или иной номер (обозначение) здания, сооружения, объекта незавершенного строительства, расположенного на земельном участке		59:01:5110141:166				
8	Иные сведения		Уточнение границ земельного участка в связи с приведением значения средней квадратической погрешности определения координат (местоположения) характерных точек к требованиям действующего законодательства. Участок расположен в границах территориальной				

	<p>зоны Ж-4.</p> <p>Иных объектов капитального строительства, кроме указанных в настоящей карте-плане, в границах земельного участка не выявлено. Участок имеет непосредственный доступ к землям общего пользования.</p> <p>На земельном участке выявлены строения, сведения о которых в ЕГРН отсутствуют. От органа, осуществляющего технический учет объектов капитального строительства получены ответы об отсутствии запрашиваемых сведений. Правообладателем земельного участка иные правоустанавливающие и правоудостоверяющие документы на объекты капитального строительства не представлены.</p> <p>В соответствии с результатами полевых работ ОКС 59:01:5110141:166 в границах земельного участка не выявлен.</p>
--	--

Сведения об уточняемых земельных участках

1. Сведения о характерных точках границы уточняемого земельного участка с кадастровым номером 59:01:5110141:59

Зона № 2

Обозначение характерных точек границ	Существующие координаты, м		Уточненные координаты, м		Метод определения координат	Средняя квадратическая погрешность определения координат характерной точки (Mt), м	Формулы, примененные для расчета средней квадратической погрешности определения координат характерной точки (Mt), м
	X	Y	X	Y			
1	2	3	4	5	6	7	8
120	522086.8 3	2251331. 35	522086.8 3	2251331. 35	Метод спутниковых геодезических измерений (определений)	0.10	$Mt = \sqrt{(0.07^2 + 0.07^2)} = 0.10$
10	522057.2 5	2251326. 28	522057.2 5	2251326. 28	Метод спутниковых геодезических измерений (определений)	0.10	$Mt = \sqrt{(0.07^2 + 0.07^2)} = 0.10$
7	522050.5 0	2251365. 70	522050.5 0	2251365. 70	Метод спутниковых геодезических измерений (определений)	0.10	$Mt = \sqrt{(0.07^2 + 0.07^2)} = 0.10$
49	522080.0 6	2251370. 76	522080.0 6	2251370. 76	Метод спутниковых геодезических измерений (определений)	0.10	$Mt = \sqrt{(0.07^2 + 0.07^2)} = 0.10$
120	522086.8 3	2251331. 35	522086.8 3	2251331. 35	Метод спутниковых геодезических измерений (определений)	0.10	$Mt = \sqrt{(0.07^2 + 0.07^2)} = 0.10$

					измерений (определен ий)		
2. Сведения о частях границ уточняемого земельного участка с кадастровым номером 59:01:5110141:59							
Обозначение части границ		Горизонтальное проложение (S), м	Описание прохождения части границ	Отметка о наличии земельного спора о местоположении границ земельного участка			
от г.	до г.						
1	2	3	4	5			
120	10	30.01	–	–			
10	7	39.99	–	–			
7	49	29.99	–	–			
49	120	39.99	–	–			
3. Общие сведения об уточняемом земельном участке с кадастровым номером 59:01:5110141:59							
№ п/п	Наименование характеристики земельного участка		Значение характеристики				
1	2		3				
1	Адрес земельного участка		Пермский край, Пермь г, Свердловский р-н, Новые Ляды п, 40 лет Победы ул, 68 д				
	Местоположение земельного участка (при отсутствии присвоенного адреса)		–				
	Дополнительные сведения о местоположении земельного участка		–				
2	Площадь земельного участка ± величина погрешности определения площади ($P \pm \Delta P$), м ²		1200 кв.м ± 7.00 кв.м				
3	Формула, примененная для расчета предельной допустимой погрешности определения площади земельного участка (ΔP), м ²		$\Delta P = 2 * 0.10 * \sqrt{1200} * \sqrt{((1 + 1.22^2)/(2 * 1.22))} =$ 7.00				
4	Площадь земельного участка согласно сведениям Единого государственного реестра недвижимости ($P_{\text{кад}}$), м ²		1200				
5	Оценка расхождения P и $P_{\text{кад}}$ ($P -$ $P_{\text{кад}}$), м ²		0 кв.м				
6	Предельный минимальный и максимальный размеры земельного участка ($P_{\text{мин}}$ и $P_{\text{макс}}$), м ²		450 2000				
7	Кадастровый или иной номер (обозначение) здания, сооружения, объекта незавершенного строительства, расположенного на земельном участке		–				
8	Иные сведения		Уточнение границ земельного участка в связи с приведением значения средней квадратической погрешности определения координат (местоположения) характерных точек к требованиям действующего законодательства. Участок расположен в границах территориальной				

		<p>зоны Ж-4. Иных объектов капитального строительства, кроме указанных в настоящей карте-плане, в границах земельного участка не выявлено. Участок имеет непосредственный доступ к землям общего пользования</p>
--	--	--

Сведения об уточняемых земельных участках

1. Сведения о характерных точках границы уточняемого земельного участка с кадастровым номером 59:01:5110141:6

Зона № 2

Обозначение характерных точек границ	Существующие координаты, м		Уточненные координаты, м		Метод определения координат	Средняя квадратическая погрешность определения координат характерной точки (Mt), м	Формулы, примененные для расчета средней квадратической погрешности определения координат характерной точки (Mt), м
	X	Y	X	Y			
1	2	3	4	5	6	7	8
133	522059.8 0	2251489. 05	522059.8 0	2251489. 05	Метод спутниковых геодезических измерений (определений)	0.10	$Mt = \sqrt{(0.07^2 + 0.07^2)} = 0.10$
68	522030.2 3	2251483. 98	522030.2 3	2251483. 98	Метод спутниковых геодезических измерений (определений)	0.10	$Mt = \sqrt{(0.07^2 + 0.07^2)} = 0.10$
53	522023.4 7	2251523. 40	522023.4 7	2251523. 40	Метод спутниковых геодезических измерений (определений)	0.10	$Mt = \sqrt{(0.07^2 + 0.07^2)} = 0.10$
141	522053.0 4	2251528. 47	522053.0 4	2251528. 47	Метод спутниковых геодезических измерений (определений)	0.10	$Mt = \sqrt{(0.07^2 + 0.07^2)} = 0.10$
133	522059.8 0	2251489. 05	522059.8 0	2251489. 05	Метод спутниковых геодезических измерений (определений)	0.10	$Mt = \sqrt{(0.07^2 + 0.07^2)} = 0.10$

					измерений (определен ий)		
2. Сведения о частях границ уточняемого земельного участка с кадастровым номером 59:01:5110141:6							
Обозначение части границ		Горизонтальное проложение (S), м	Описание прохождения части границ	Отметка о наличии земельного спора о местоположении границ земельного участка			
от т.	до т.						
1	2	3	4	5			
133	68	30.00	–	–			
68	53	40.00	–	–			
53	141	30.00	–	–			
141	133	40.00	–	–			
3. Общие сведения об уточняемом земельном участке с кадастровым номером 59:01:5110141:6							
№ п/п	Наименование характеристики земельного участка		Значение характеристики				
1	2		3				
1	Адрес земельного участка		Пермский край, Пермь г, Свердловский р-н, 40-летия Победы ул, 52 д				
	Местоположение земельного участка (при отсутствии присвоенного адреса)		–				
	Дополнительные сведения о местоположении земельного участка		–				
2	Площадь земельного участка ± величина погрешности определения площади ($P \pm \Delta P$), м ²		1200 кв.м ± 7.00 кв.м				
3	Формула, примененная для расчета предельной допустимой погрешности определения площади земельного участка (ΔP), м ²		$\Delta P = 2 * 0.10 * \sqrt{1200} * \sqrt{((1 + 1.22^2)/(2 * 1.22))} = 7.00$				
4	Площадь земельного участка согласно сведениям Единого государственного реестра недвижимости ($P_{\text{кад}}$), м ²		1200				
5	Оценка расхождения P и $P_{\text{кад}}$ ($P - P_{\text{кад}}$), м ²		0 кв.м				
6	Предельный минимальный и максимальный размеры земельного участка ($P_{\text{мин}}$ и $P_{\text{макс}}$), м ²		450 2000				
7	Кадастровый или иной номер (обозначение) здания, сооружения, объекта незавершенного строительства, расположенного на земельном участке		59:01:5110141:94				
8	Иные сведения		Уточнение границ земельного участка в связи с приведением значения средней квадратической погрешности определения координат (местоположения) характерных точек к требованиям действующего законодательства. Участок расположен в границах территориальной				

		<p>зоны Ж-4. Иных объектов капитального строительства, кроме указанных в настоящей карте-плане, в границах земельного участка не выявлено. Участок имеет непосредственный доступ к землям общего пользования</p>
--	--	--

Сведения об уточняемых земельных участках

1. Сведения о характерных точках границы уточняемого земельного участка с кадастровым номером 59:01:5110141:7

Зона № 2

Обозначение характерных точек границ	Существующие координаты, м		Уточненные координаты, м		Метод определения координат	Средняя квадратическая погрешность определения координат характерной точки (Mt), м	Формулы, примененные для расчета средней квадратической погрешности определения координат характерной точки (Mt), м
	X	Y	X	Y			
1	2	3	4	5	6	7	8
142	522046.2 9	2251567. 90	522046.2 9	2251567. 90	Метод спутниковых геодезических измерений (определений)	0.10	$Mt = \sqrt{(0.07^2 + 0.07^2)} = 0.10$
50	522016.7 2	2251562. 83	522016.7 2	2251562. 83	Метод спутниковых геодезических измерений (определений)	0.10	$Mt = \sqrt{(0.07^2 + 0.07^2)} = 0.10$
53	522023.4 7	2251523. 40	522023.4 7	2251523. 40	Метод спутниковых геодезических измерений (определений)	0.10	$Mt = \sqrt{(0.07^2 + 0.07^2)} = 0.10$
141	522053.0 4	2251528. 47	522053.0 4	2251528. 47	Метод спутниковых геодезических измерений (определений)	0.10	$Mt = \sqrt{(0.07^2 + 0.07^2)} = 0.10$
142	522046.2 9	2251567. 90	522046.2 9	2251567. 90	Метод спутниковых геодезических измерений (определений)	0.10	$Mt = \sqrt{(0.07^2 + 0.07^2)} = 0.10$

					измерений (определен ий)		
2. Сведения о частях границ уточняемого земельного участка с кадастровым номером <u>59:01:5110141:7</u>							
Обозначение части границ		Горизонтальное проложение (S), м	Описание прохождения части границ	Отметка о наличии земельного спора о местоположении границ земельного участка			
от т.	до т.						
1	2	3	4	5			
142	50	30.00	–	–			
50	53	40.00	–	–			
53	141	30.00	–	–			
141	142	40.00	–	–			
3. Общие сведения об уточняемом земельном участке с кадастровым номером <u>59:01:5110141:7</u>							
№ п/п	Наименование характеристики земельного участка		Значение характеристики				
1	2		3				
1	Адрес земельного участка		Пермский край, Пермь г, Свердловский р-н, 40-летия Победы ул, 48 д				
	Местоположение земельного участка (при отсутствии присвоенного адреса)		–				
	Дополнительные сведения о местоположении земельного участка		–				
2	Площадь земельного участка ± величина погрешности определения площади ($P \pm \Delta P$), м ²		1200 кв.м ± 7.00 кв.м				
3	Формула, примененная для расчета предельной допустимой погрешности определения площади земельного участка (ΔP), м ²		$\Delta P = 2 * 0.10 * \sqrt{1200} * \sqrt{((1 + 1.23^2)/(2 * 1.23))} = 7.00$				
4	Площадь земельного участка согласно сведениям Единого государственного реестра недвижимости ($P_{\text{кад}}$), м ²		1200				
5	Оценка расхождения P и $P_{\text{кад}}$ ($P - P_{\text{кад}}$), м ²		0 кв.м				
6	Предельный минимальный и максимальный размеры земельного участка ($P_{\text{мин}}$ и $P_{\text{макс}}$), м ²		450 2000				
7	Кадастровый или иной номер (обозначение) здания, сооружения, объекта незавершенного строительства, расположенного на земельном участке		59:01:5110141:192				
8	Иные сведения		Уточнение границ земельного участка в связи с приведением значения средней квадратической погрешности определения координат (местоположения) характерных точек к требованиям действующего законодательства. Участок расположен в границах территориальной				

		<p>зоны Ж-4. Иных объектов капитального строительства, кроме указанных в настоящей карте-плане, в границах земельного участка не выявлено. Участок имеет непосредственный доступ к землям общего пользования</p>
--	--	--

Сведения об уточняемых земельных участках

1. Сведения о характерных точках границы уточняемого земельного участка с кадастровым номером 59:01:5110141:8

Зона № 2

Обозначение характерных точек границ	Существующие координаты, м		Уточненные координаты, м		Метод определения координат	Средняя квадратическая погрешность определения координат характерной точки (Mt), м	Формулы, примененные для расчета средней квадратической погрешности определения координат характерной точки (Mt), м
	X	Y	X	Y			
1	2	3	4	5	6	7	8
142	522046.2 9	2251567. 90	522046.2 9	2251567. 90	Метод спутниковых геодезических измерений (определений)	0.10	$Mt = \sqrt{(0.07^2 + 0.07^2)} = 0.10$
50	522016.7 2	2251562. 83	522016.7 2	2251562. 83	Метод спутниковых геодезических измерений (определений)	0.10	$Mt = \sqrt{(0.07^2 + 0.07^2)} = 0.10$
21	522009.9 6	2251602. 26	522009.9 6	2251602. 26	Метод спутниковых геодезических измерений (определений)	0.10	$Mt = \sqrt{(0.07^2 + 0.07^2)} = 0.10$
22	522039.5 3	2251607. 32	522039.5 3	2251607. 32	Метод спутниковых геодезических измерений (определений)	0.10	$Mt = \sqrt{(0.07^2 + 0.07^2)} = 0.10$
142	522046.2 9	2251567. 90	522046.2 9	2251567. 90	Метод спутниковых геодезических измерений	0.10	$Mt = \sqrt{(0.07^2 + 0.07^2)} = 0.10$

					измерений (определен ий)		
2. Сведения о частях границ уточняемого земельного участка с кадастровым номером 59:01:5110141:8							
Обозначение части границ		Горизонтальное проложение (S), м	Описание прохождения части границ	Отметка о наличии земельного спора о местоположении границ земельного участка			
от т.	до т.						
1	2	3	4	5			
142	50	30.00	–	–			
50	21	40.01	–	–			
21	22	30.00	–	–			
22	142	40.00	–	–			
3. Общие сведения об уточняемом земельном участке с кадастровым номером 59:01:5110141:8							
№ п/п	Наименование характеристики земельного участка		Значение характеристики				
1	2		3				
1	Адрес земельного участка		Пермский край, Пермь г, Свердловский р-н, Новые Ляды п, 40 лет Победы ул, 44 д				
	Местоположение земельного участка (при отсутствии присвоенного адреса)		–				
	Дополнительные сведения о местоположении земельного участка		–				
2	Площадь земельного участка ± величина погрешности определения площади ($P \pm \Delta P$), м ²		1200 кв.м ± 7.00 кв.м				
3	Формула, примененная для расчета предельной допустимой погрешности определения площади земельного участка (ΔP), м ²		$\Delta P = 2 * 0.10 * \sqrt{1200} * \sqrt{((1 + 1.22^2)/(2 * 1.22))} =$ 7.00				
4	Площадь земельного участка согласно сведениям Единого государственного реестра недвижимости ($P_{\text{кад}}$), м ²		1200				
5	Оценка расхождения P и $P_{\text{кад}}$ ($P -$ $P_{\text{кад}}$), м ²		0 кв.м				
6	Предельный минимальный и максимальный размеры земельного участка ($P_{\text{мин}}$ и $P_{\text{макс}}$), м ²		450 2000				
7	Кадастровый или иной номер (обозначение) здания, сооружения, объекта незавершенного строительства, расположенного на земельном участке		59:01:0000000:23586				
8	Иные сведения		Уточнение границ земельного участка в связи с приведением значения средней квадратической погрешности определения координат (местоположения) характерных точек к требованиям действующего законодательства. Участок расположен в границах территориальной				

		<p>зоны Ж-4. Иных объектов капитального строительства, кроме указанных в настоящей карте-плане, в границах земельного участка не выявлено. Участок имеет непосредственный доступ к землям общего пользования</p>
--	--	--

Сведения об уточняемых земельных участках

1. Сведения о характерных точках границы уточняемого земельного участка с кадастровым номером 59:01:5110141:1

Зона № 2

Обозначение характерных точек границ	Существующие координаты, м		Уточненные координаты, м		Метод определения координат	Средняя квадратическая погрешность определения координат характерной точки (Mt), м	Формулы, примененные для расчета средней квадратической погрешности определения координат характерной точки (Mt), м
	X	Y	X	Y			
1	2	3	4	5	6	7	8
129	521928.5 3	2251782. 92	521928.5 3	2251782. 92	Метод спутниковых геодезических измерений (определений)	0.10	$Mt = \sqrt{(0.07^2 + 0.07^2)} = 0.10$
143	521927.1 5	2251796. 31	521927.1 5	2251796. 31	Метод спутниковых геодезических измерений (определений)	0.10	$Mt = \sqrt{(0.07^2 + 0.07^2)} = 0.10$
144	521904.9 0	2251803. 76	521904.9 0	2251803. 76	Метод спутниковых геодезических измерений (определений)	0.10	$Mt = \sqrt{(0.07^2 + 0.07^2)} = 0.10$
145	521895.6 0	2251803. 40	521895.6 0	2251803. 40	Метод спутниковых геодезических измерений (определений)	0.10	$Mt = \sqrt{(0.07^2 + 0.07^2)} = 0.10$
146	521908.1 3	2251721. 78	521908.1 3	2251721. 81	Метод спутниковых геодезических измерений (определений)	0.10	$Mt = \sqrt{(0.07^2 + 0.07^2)} = 0.10$

					измерений (определен ий)		
147	521916.8 4	2251722. 49	521916.8 4	2251722. 49	Метод спутников ых геодезичес ких измерений (определен ий)	0.10	$Mt=\sqrt{(0.07^2+0.07^2)}=0.10$
125	521926.7 2	2251723. 20	521926.7 2	2251723. 20	Метод спутников ых геодезичес ких измерений (определен ий)	0.10	$Mt=\sqrt{(0.07^2+0.07^2)}=0.10$
131	521927.2 0	2251756. 21	521927.2 0	2251756. 21	Метод спутников ых геодезичес ких измерений (определен ий)	0.10	$Mt=\sqrt{(0.07^2+0.07^2)}=0.10$
130	521923.9 4	2251781. 99	521923.9 4	2251781. 99	Метод спутников ых геодезичес ких измерений (определен ий)	0.10	$Mt=\sqrt{(0.07^2+0.07^2)}=0.10$
129	521928.5 3	2251782. 92	521928.5 3	2251782. 92	Метод спутников ых геодезичес ких измерений (определен ий)	0.10	$Mt=\sqrt{(0.07^2+0.07^2)}=0.10$

**2. Сведения о частях границ уточняемого земельного участка с кадастровым номером
59:01:5110141:1**

Обозначение части границ		Горизонтальное проложение (S), м	Описание прохождения части границ	Отметка о наличии земельного спора о местоположении границ земельного участка
от т.	до т.			
1	2	3	4	5
129	143	13.46	–	–
143	144	23.46	–	–
144	145	9.31	–	–

145	146	82.55	–	–
146	147	8.74	–	–
147	125	9.91	–	–
125	131	33.01	–	–
131	130	25.99	–	–
130	129	4.68	–	–

**3. Общие сведения об уточняемом земельном участке с кадастровым номером
59:01:5110141:1**

№ п/п	Наименование характеристики земельного участка	Значение характеристики
1	2	3
1	Адрес земельного участка	Пермский край, Пермь г, 40-летия Победы ул, 22 д
	Местоположение земельного участка (при отсутствии присвоенного адреса)	–
	Дополнительные сведения о местоположении земельного участка	Свердловский район
2	Площадь земельного участка ± величина погрешности определения площади ($P \pm \Delta P$), м ²	1938 кв.м ± 10.59 кв.м
3	Формула, примененная для расчета предельной допустимой погрешности определения площади земельного участка (ΔP), м ²	$\Delta P = 2 * 0.10 * \sqrt{1938 * \sqrt{((1 + 2.49^2)/(2 * 2.49))}} = 10.59$
4	Площадь земельного участка согласно сведениям Единого государственного реестра недвижимости ($P_{\text{кад}}$), м ²	1938
5	Оценка расхождения P и $P_{\text{кад}}$ ($P - P_{\text{кад}}$), м ²	0 кв.м
6	Предельный минимальный и максимальный размеры земельного участка ($P_{\text{мин}}$ и $P_{\text{макс}}$), м ²	1 10000000
7	Кадастровый или иной номер (обозначение) здания, сооружения, объекта незавершенного строительства, расположенного на земельном участке	59:01:5110141:101, 59:01:5110141:61, 59:01:5110141:62
8	Иные сведения	Уточнение границ земельного участка в связи с приведением значения средней квадратической погрешности определения координат (местоположения) характерных точек к требованиям действующего законодательства. Участок расположен в границах территориальной зоны Ж-4. Иных объектов капитального строительства, кроме указанных в настоящей карте-плане, в границах земельного участка не выявлено. Участок имеет непосредственный доступ к землям общего пользования

Сведения об образуемых земельных участках

1. Сведения о характерных точках границ образуемых земельных участков

Обозначение земельного участка :ЗУ87

Зона №2

Обозначение характерных точек границ	Координаты, м		Метод определения координат	Средняя квадратическая погрешность определения координат характерной точки (M _t), м	Формулы, примененные для расчета средней квадратической погрешности определения координат характерной точки (M _t), м
	X	Y			
1	2	3	6	7	8
н1	522208.89	2251410.49	Метод спутниковых геодезических измерений (определены)	0.10	$M_t = \sqrt{(0.07^2 + 0.07^2)} = 0.10$
н9	522183.03	2251407.06	Метод спутниковых геодезических измерений (определены)	0.10	$M_t = \sqrt{(0.07^2 + 0.07^2)} = 0.10$
н79	522188.10	2251377.49	Метод спутниковых геодезических измерений (определены)	0.10	$M_t = \sqrt{(0.07^2 + 0.07^2)} = 0.10$
н43	522193.16	2251347.92	Метод спутниковых геодезических измерений (определены)	0.10	$M_t = \sqrt{(0.07^2 + 0.07^2)} = 0.10$
н42	522204.14	2251341.76	Метод спутниковых геодезических измерений (определены)	0.10	$M_t = \sqrt{(0.07^2 + 0.07^2)} = 0.10$

			й)		
н80	522231.07	2251387.95	Метод спутниковых геодезических измерений (определений)	0.10	$Mt=\sqrt{(0.07^2+0.07^2)}=0.10$
н81	522236.12	2251396.41	Метод спутниковых геодезических измерений (определений)	0.10	$Mt=\sqrt{(0.07^2+0.07^2)}=0.10$
н82	522224.44	2251403.27	Метод спутниковых геодезических измерений (определений)	0.10	$Mt=\sqrt{(0.07^2+0.07^2)}=0.10$
н83	522221.44	2251401.93	Метод спутниковых геодезических измерений (определений)	0.10	$Mt=\sqrt{(0.07^2+0.07^2)}=0.10$
н84	522218.16	2251401.64	Метод спутниковых геодезических измерений (определений)	0.10	$Mt=\sqrt{(0.07^2+0.07^2)}=0.10$
н85	522214.96	2251402.42	Метод спутниковых геодезических измерений (определений)	0.10	$Mt=\sqrt{(0.07^2+0.07^2)}=0.10$
н86	522212.19	2251404.20	Метод спутниковых	0.10	$Mt=\sqrt{(0.07^2+0.07^2)}=0.10$

			геодезическ их измерений (определени й)		
н87	522210.15	2251406.79	Метод спутниковы х геодезическ их измерений (определени й)	0.10	$Mt=\sqrt{(0.07^2+0.07^2)}=0.10$
н1	522208.89	2251410.49	Метод спутниковы х геодезическ их измерений (определени й)	0.10	$Mt=\sqrt{(0.07^2+0.07^2)}=0.10$

2. Сведения о частях границ образуемых земельных участков

Обозначение земельного участка :ЗУ87

Обозначение части границ		Горизонтальное проложение (S), м	Описание прохождения части границ	Отметка о наличии земельного спора о местоположении границ земельного участка
от т.	до т.			
1	2	3	4	5
н1	н9	26.09	—	—
н9	н79	30.00	—	—
н79	н43	30.00	—	—
н43	н42	12.59	—	—
н42	н80	53.47	—	—
н80	н81	9.85	—	—
н81	н82	13.55	—	—
н82	н83	3.29	—	—
н83	н84	3.29	—	—
н84	н85	3.29	—	—
н85	н86	3.29	—	—
н86	н87	3.30	—	—
н87	н1	3.91	—	—

3. Общие сведения об образуемых земельных участках

Обозначение земельного участка :ЗУ87

№ п/п	Наименование характеристик земельного участка	Значение характеристики
1	2	3
1	Адрес земельного участка	—
2	Категория земель	Земли населенных пунктов
3	Вид разрешенного использования	в соответствии с ранее использовавшимся классификатором (dUtilizations) и сведения о разрешенном использовании в соответствии с документом

		Для общего пользования (уличная сеть) Улично-дорожная сеть
4	Площадь земельного участка ± величина погрешности определения площади ($P \pm \Delta P$), м ²	2096 кв.м ± 9.30 кв.м
5	Формула, примененная для расчета предельной допустимой погрешности определения площади земельного участка (ΔP), м ²	$\Delta P = 2 * 0.10 * \sqrt{2096} * \sqrt{((1 + 1.29^2)/(2 * 1.29))} = 9.30$
6	Предельный минимальный и максимальный размеры земельного участка ($P_{\text{мин}}$ и $P_{\text{макс}}$), м ²	–
7	Кадастровый или иной номер (обозначение) здания, сооружения, объекта незавершенного строительства, расположенного на земельном участке	59:01:0000000:81600, 59:01:5110141:328
8	Кадастровые номера исходных земельных участков	–
	Иное	
9	Иные сведения	Земельный участок образован из земель или земельного участка, государственная собственность на которые не разграничена. Орган, уполномоченный в соответствии с Федеральным законом от 25 октября 2001 г. N 137-ФЗ "О введении в действие Земельного кодекса Российской Федерации" на распоряжение таким земельным участком - Администрация города Перми. В соответствии с п.4 ч.1 ст. 36 Градостроительного кодекса Российской Федерации от 29.12.2004 N 190-ФЗ (ред. от 30.12.2020) (с изм. и доп., вступ. в силу с 10.01.2021) действие градостроительного регламента в отношении образуемого земельного участка не распространяется. Обозначение земельного участка в соответствии с проектом межевания №1381 от 31.12.2020 - 87 Предельные размеры земельного участка для данного вида разрешенного использования не установлены

4. Сведения о земельных участках, посредством которых обеспечивается доступ (проход или проезд от земельных участков общего пользования) к образуемым земельным участкам

№ п/п	Кадастровый номер или обозначение земельного участка, для которого обеспечивается доступ	Кадастровый номер или обозначение земельного участка, посредством которого обеспечивается доступ
1	2	3
1	–	–

Сведения об образуемых земельных участках

1. Сведения о характерных точках границ образуемых земельных участков

Обозначение земельного участка :ЗУ92

Зона №2

Обозначение характерных точек границ	Координаты, м		Метод определения координат	Средняя квадратическая погрешность определения координат характерной точки (M _t), м	Формулы, примененные для расчета средней квадратической погрешности определения координат характерной точки (M _t), м
	X	Y			
1	2	3	6	7	8
н1	522208.89	2251410.49	Метод спутниковых геодезических измерений (определены)	0.10	$M_t = \sqrt{(0.07^2 + 0.07^2)} = 0.10$
н2	522203.94	2251439.33	Метод спутниковых геодезических измерений (определены)	0.10	$M_t = \sqrt{(0.07^2 + 0.07^2)} = 0.10$
н3	522197.61	2251476.29	Метод спутниковых геодезических измерений (определены)	0.10	$M_t = \sqrt{(0.07^2 + 0.07^2)} = 0.10$
н4	522191.36	2251512.75	Метод спутниковых геодезических измерений (определены)	0.10	$M_t = \sqrt{(0.07^2 + 0.07^2)} = 0.10$
н5	522165.67	2251508.41	Метод спутниковых геодезических измерений (определены)	0.10	$M_t = \sqrt{(0.07^2 + 0.07^2)} = 0.10$

			й)		
н6	522167.83	2251495.77	Метод спутниковых геодезических измерений (определены)	0.10	$Mt=\sqrt{(0.07^2+0.07^2)}=0.10$
н7	522172.90	2251466.20	Метод спутниковых геодезических измерений (определены)	0.10	$Mt=\sqrt{(0.07^2+0.07^2)}=0.10$
н8	522177.96	2251436.62	Метод спутниковых геодезических измерений (определены)	0.10	$Mt=\sqrt{(0.07^2+0.07^2)}=0.10$
н9	522183.03	2251407.06	Метод спутниковых геодезических измерений (определены)	0.10	$Mt=\sqrt{(0.07^2+0.07^2)}=0.10$
н1	522208.89	2251410.49	Метод спутниковых геодезических измерений (определены)	0.10	$Mt=\sqrt{(0.07^2+0.07^2)}=0.10$

2. Сведения о частях границ образуемых земельных участков

Обозначение земельного участка :ЗУ92

Обозначение части границ		Горизонтальное проложение (S), м	Описание прохождения части границ	Отметка о наличии земельного спора о местоположении границ земельного участка
от т.	до т.			
1	2	3	4	5
н1	н2	29.26	—	—
н2	н3	37.50	—	—
н3	н4	36.99	—	—
н4	н5	26.05	—	—
н5	н6	12.82	—	—

н6	н7	30.00	–	–
н7	н8	30.01	–	–
н8	н9	29.99	–	–
н9	н1	26.09	–	–

3. Общие сведения об образуемых земельных участках

Обозначение земельного участка :ЗУ92				
№ п/п	Наименование характеристик земельного участка	Значение характеристики		
1	2	3		
1	Адрес земельного участка	–		
2	Категория земель	Земли населенных пунктов		
3	Вид разрешенного использования	в соответствии с ранее использовавшимся классификатором (dUtilizations) и сведения о разрешенном использовании в соответствии с документом Для общего пользования (уличная сеть) Улично-дорожная сеть		
4	Площадь земельного участка ± величина погрешности определения площади ($P \pm \Delta P$), м ²	2692 кв.м ± 12.40 кв.м		
5	Формула, примененная для расчета предельной допустимой погрешности определения площади земельного участка (ΔP), м ²	$\Delta P = 2 * 0.10 * \sqrt{2692 * \sqrt{(1 + 2.45^2)/(2 * 2.45)}} = 12.40$		
6	Предельный минимальный и максимальный размеры земельного участка ($P_{\text{мин}}$ и $P_{\text{макс}}$), м ²	–		
7	Кадастровый или иной номер (обозначение) здания, сооружения, объекта незавершенного строительства, расположенного на земельном участке	59:01:0000000:81600, 59:01:5110141:328		
8	Кадастровые номера исходных земельных участков	–		
	Иное			
9	Иные сведения	Земельный участок образован из земель или земельного участка, государственная собственность на которые не разграничена. Орган, уполномоченный в соответствии с Федеральным законом от 25 октября 2001 г. N 137-ФЗ "О введении в действие Земельного кодекса Российской Федерации" на распоряжение таким земельным участком - Администрация города Перми. В соответствии с п.4 ч.1 ст. 36 Градостроительного кодекса Российской Федерации от 29.12.2004 N 190-ФЗ (ред. от 30.12.2020) (с изм. и доп., вступ. в силу с 10.01.2021) действие градостроительного регламента в отношении образуемого земельного участка не распространяется. Обозначение земельного участка в соответствии с проектом межевания №1381 от 31.12.2020 - 92		

4. Сведения о земельных участках, посредством которых обеспечивается доступ (проход или проезд от земельных участков общего пользования) к образуемым земельным участкам

№ п/п	Кадастровый номер или обозначение земельного участка, для которого обеспечивается доступ	Кадастровый номер или обозначение земельного участка, посредством которого обеспечивается доступ
1	2	3
1	—	—

Сведения об образуемых земельных участках

1. Сведения о характерных точках границ образуемых земельных участков

Обозначение земельного участка :ЗУ91

Зона №2

Обозначение характерных точек границ	Координаты, м		Метод определения координат	Средняя квадратическая погрешность определения координат характерной точки (M _t), м	Формулы, примененные для расчета средней квадратической погрешности определения координат характерной точки (M _t), м
	X	Y			
1	2	3	6	7	8
н4	522191.36	2251512.75	Метод спутниковых геодезических измерений (определены)	0.10	$M_t = \sqrt{(0.07^2 + 0.07^2)} = 0.10$
н10	522186.57	2251540.34	Метод спутниковых геодезических измерений (определены)	0.10	$M_t = \sqrt{(0.07^2 + 0.07^2)} = 0.10$
н11	522160.95	2251535.94	Метод спутниковых геодезических измерений (определены)	0.10	$M_t = \sqrt{(0.07^2 + 0.07^2)} = 0.10$
н12	522162.76	2251525.34	Метод спутниковых геодезических измерений (определены)	0.10	$M_t = \sqrt{(0.07^2 + 0.07^2)} = 0.10$
н5	522165.67	2251508.41	Метод спутниковых геодезических измерений (определены)	0.10	$M_t = \sqrt{(0.07^2 + 0.07^2)} = 0.10$

			й)		
н4	522191.36	2251512.75	Метод спутниковых геодезических измерений (определены)	0.10	$Mt=\sqrt{(0.07^2+0.07^2)}=0.10$

2. Сведения о частях границ образуемых земельных участков

Обозначение земельного участка :ЗУ91

Обозначение части границ		Горизонтальное проложение (S), м	Описание прохождения части границ	Отметка о наличии земельного спора о местоположении границ земельного участка
от т.	до т.			
1	2	3	4	5
н4	н10	28.00	—	—
н10	н11	26.00	—	—
н11	н12	10.75	—	—
н12	н5	17.18	—	—
н5	н4	26.05	—	—

3. Общие сведения об образуемых земельных участках

Обозначение земельного участка :ЗУ91

№ п/п	Наименование характеристик земельного участка	Значение характеристики
1	2	3
1	Адрес земельного участка	—
2	Категория земель	Земли населенных пунктов
3	Вид разрешенного использования	в соответствии с ранее использовавшимся классификатором (dUtilizations) и сведения о разрешенном использовании в соответствии с документом Для общего пользования (уличная сеть) Улично-дорожная сеть
4	Площадь земельного участка ± величина погрешности определения площади ($P \pm \Delta P$), м ²	728 кв.м ± 5.40 кв.м
5	Формула, примененная для расчета предельной допустимой погрешности определения площади земельного участка (ΔP), м ²	$\Delta P = 2 * 0.10 * \sqrt{728} * \sqrt{((1 + 1.05^2)/(2 * 1.05))} = 5.40$
6	Предельный минимальный и максимальный размеры земельного участка ($P_{\text{мин}}$ и $P_{\text{макс}}$), м ²	—
7	Кадастровый или иной номер (обозначение) здания, сооружения, объекта незавершенного строительства, расположенного на земельном участке	59:01:0000000:81600, 59:01:5110141:328
8	Кадастровые номера исходных земельных участков	—
	Иное	

9	Иные сведения	<p>Земельный участок образован из земель или земельного участка, государственная собственность на которые не разграничена. Орган, уполномоченный в соответствии с Федеральным законом от 25 октября 2001 г. N 137-ФЗ "О введении в действие Земельного кодекса Российской Федерации" на распоряжение таким земельным участком - Администрация города Перми. В соответствии с п.4 ч.1 ст. 36 Градостроительного кодекса Российской Федерации от 29.12.2004 N 190-ФЗ (ред. от 30.12.2020) (с изм. и доп., вступ. в силу с 10.01.2021) действие градостроительного регламента в отношении образуемого земельного участка не распространяется. Обозначение земельного участка в соответствии с проектом межевания №1381 от 31.12.2020 - 91</p>
4. Сведения о земельных участках, посредством которых обеспечивается доступ (проход или проезд от земельных участков общего пользования) к образуемым земельным участкам		
№ п/п	Кадастровый номер или обозначение земельного участка, для которого обеспечивается доступ	Кадастровый номер или обозначение земельного участка, посредством которого обеспечивается доступ
1	2	3
1	—	—

Сведения об образуемых земельных участках

1. Сведения о характерных точках границ образуемых земельных участков

Обозначение земельного участка :ЗУ90

Зона №2

Обозначение характерных точек границ	Координаты, м		Метод определения координат	Средняя квадратическая погрешность определения координат характерной точки (M _t), м	Формулы, примененные для расчета средней квадратической погрешности определения координат характерной точки (M _t), м
	X	Y			
1	2	3	6	7	8
н10	522186.57	2251540.34	Метод спутниковых геодезических измерений (определены)	0.10	$M_t = \sqrt{(0.07^2 + 0.07^2)} = 0.10$
н13	522179.81	2251579.77	Метод спутниковых геодезических измерений (определены)	0.10	$M_t = \sqrt{(0.07^2 + 0.07^2)} = 0.10$
н14	522183.94	2251591.96	Метод спутниковых геодезических измерений (определены)	0.10	$M_t = \sqrt{(0.07^2 + 0.07^2)} = 0.10$
н15	522152.18	2251586.67	Метод спутниковых геодезических измерений (определены)	0.10	$M_t = \sqrt{(0.07^2 + 0.07^2)} = 0.10$
н16	522152.56	2251584.42	Метод спутниковых геодезических измерений (определены)	0.10	$M_t = \sqrt{(0.07^2 + 0.07^2)} = 0.10$

			й)		
н17	522157.70	2251554.90	Метод спутниковых геодезических измерений (определены)	0.10	$Mt=\sqrt{(0.07^2+0.07^2)}=0.10$
н11	522160.95	2251535.94	Метод спутниковых геодезических измерений (определены)	0.10	$Mt=\sqrt{(0.07^2+0.07^2)}=0.10$
н10	522186.57	2251540.34	Метод спутниковых геодезических измерений (определены)	0.10	$Mt=\sqrt{(0.07^2+0.07^2)}=0.10$

2. Сведения о частях границ образуемых земельных участков

Обозначение земельного участка :ЗУ90

Обозначение части границ		Горизонтальное проложение (S), м	Описание прохождения части границ	Отметка о наличии земельного спора о местоположении границ земельного участка
от т.	до т.			
1	2	3	4	5
н10	н13	40.01	–	–
н13	н14	12.87	–	–
н14	н15	32.20	–	–
н15	н16	2.28	–	–
н16	н17	29.96	–	–
н17	н11	19.24	–	–
н11	н10	26.00	–	–

3. Общие сведения об образуемых земельных участках

Обозначение земельного участка :ЗУ90

№ п/п	Наименование характеристик земельного участка	Значение характеристики
1	2	3
1	Адрес земельного участка	–
2	Категория земель	Земли населенных пунктов
3	Вид разрешенного использования	в соответствии с ранее использовавшимся классификатором (dUtilizations) и сведения о разрешенном использовании в соответствии с документом Для общего пользования (уличная сеть) Улично-дорожная сеть
4	Площадь земельного участка ±	1373 кв.м ± 7.85 кв.м

	величина погрешности определения площади ($P \pm \Delta P$), м ²	
5	Формула, примененная для расчета предельной допустимой погрешности определения площади земельного участка (ΔP), м ²	$\Delta P = 2 * 0.10 * \sqrt{1373} * \sqrt{((1 + 1.63^2)/(2 * 1.63))} = 7.85$
6	Предельный минимальный и максимальный размеры земельного участка ($P_{\text{мин}}$ и $P_{\text{макс}}$), м ²	–
7	Кадастровый или иной номер (обозначение) здания, сооружения, объекта незавершенного строительства, расположенного на земельном участке	59:01:0000000:81600
8	Кадастровые номера исходных земельных участков	–
	Иное	
9	Иные сведения	Земельный участок образован из земель или земельного участка, государственная собственность на которые не разграничена. Орган, уполномоченный в соответствии с Федеральным законом от 25 октября 2001 г. N 137-ФЗ "О введении в действие Земельного кодекса Российской Федерации" на распоряжение таким земельным участком - Администрация города Перми. В соответствии с п.4 ч.1 ст. 36 Градостроительного кодекса Российской Федерации от 29.12.2004 N 190-ФЗ (ред. от 30.12.2020) (с изм. и доп., вступ. в силу с 10.01.2021) действие градостроительного регламента в отношении образуемого земельного участка не распространяется. Обозначение земельного участка в соответствии с проектом межевания №1381 от 31.12.2020 - 90
4. Сведения о земельных участках, посредством которых обеспечивается доступ (проход или проезд от земельных участков общего пользования) к образуемым земельным участкам		
№ п/п	Кадастровый номер или обозначение земельного участка, для которого обеспечивается доступ	Кадастровый номер или обозначение земельного участка, посредством которого обеспечивается доступ
1	2	3
1	–	–

Сведения об образуемых земельных участках

1. Сведения о характерных точках границ образуемых земельных участков

Обозначение земельного участка :ЗУ101

Зона №2

Обозначение характерных точек границ	Координаты, м		Метод определения координат	Средняя квадратическая погрешность определения координат характерной точки (M _t), м	Формулы, примененные для расчета средней квадратической погрешности определения координат характерной точки (M _t), м
	X	Y			
1	2	3	6	7	8
н18	522039.53	2251607.32	Метод спутниковых геодезических измерений (определены)	0.10	$M_t = \sqrt{(0.07^2 + 0.07^2)} = 0.10$
н19	522046.29	2251567.90	Метод спутниковых геодезических измерений (определены)	0.10	$M_t = \sqrt{(0.07^2 + 0.07^2)} = 0.10$
н20	522048.99	2251569.47	Метод спутниковых геодезических измерений (определены)	0.10	$M_t = \sqrt{(0.07^2 + 0.07^2)} = 0.10$
н21	522043.07	2251607.92	Метод спутниковых геодезических измерений (определены)	0.10	$M_t = \sqrt{(0.07^2 + 0.07^2)} = 0.10$
н18	522039.53	2251607.32	Метод спутниковых геодезических измерений (определены)	0.10	$M_t = \sqrt{(0.07^2 + 0.07^2)} = 0.10$

й)

2. Сведения о частях границ образуемых земельных участков

Обозначение земельного участка :ЗУ101

Обозначение части границ		Горизонтальное проложение (S), м	Описание прохождения части границ	Отметка о наличии земельного спора о местоположении границ земельного участка
от т.	до т.			
1	2	3	4	5
н18	н19	40.00	–	–
н19	н20	3.12	–	–
н20	н21	38.90	–	–
н21	н18	3.59	–	–

3. Общие сведения об образуемых земельных участках

Обозначение земельного участка :ЗУ101

№ п/п	Наименование характеристик земельного участка	Значение характеристики
1	2	3
1	Адрес земельного участка	Пермский край, Пермь г, Мира (Новые Ляды мкр.) ул
2	Категория земель	Земли населенных пунктов
3	Вид разрешенного использования	в соответствии с ранее использовавшимся классификатором (dUtilizations) и сведения о разрешенном использовании в соответствии с документом Для общего пользования (уличная сеть) Улично-дорожная сеть
4	Площадь земельного участка ± величина погрешности определения площади ($P \pm \Delta P$), м ²	128 кв.м ± 3.39 кв.м
5	Формула, примененная для расчета предельной допустимой погрешности определения площади земельного участка (ΔP), м ²	$\Delta P = 2 * 0.10 * \sqrt{128} * \sqrt{((1 + 4.23^2)/(2 * 4.23))} = 3.39$
6	Предельный минимальный и максимальный размеры земельного участка ($P_{\text{мин}}$ и $P_{\text{макс}}$), м ²	–
7	Кадастровый или иной номер (обозначение) здания, сооружения, объекта незавершенного строительства, расположенного на земельном участке	–
8	Кадастровые номера исходных земельных участков	–
	Иное	
9	Иные сведения	Земельный участок образован из земель или земельного участка, государственная собственность на которые не разграничена. Орган, уполномоченный в соответствии с Федеральным законом от 25 октября 2001 г. N 137-ФЗ "О введении в действие Земельного кодекса Российской Федерации" на распоряжение таким земельным участком - Администрация города Перми. В соответствии с п.4 ч.1 ст. 36

		<p>Градостроительного кодекса Российской Федерации от 29.12.2004 N 190-ФЗ (ред. от 30.12.2020) (с изм. и доп., вступ. в силу с 10.01.2021) действие градостроительного регламента в отношении образуемого земельного участка не распространяется.</p> <p>Обозначение земельного участка в соответствии с проектом межевания №1381 от 31.12.2020 - 101</p>
4. Сведения о земельных участках, посредством которых обеспечивается доступ (проход или проезд от земельных участков общего пользования) к образуемым земельным участкам		
№ п/п	Кадастровый номер или обозначение земельного участка, для которого обеспечивается доступ	Кадастровый номер или обозначение земельного участка, посредством которого обеспечивается доступ
1	2	3
1	—	—

Сведения об образуемых земельных участках

1. Сведения о характерных точках границ образуемых земельных участков

Обозначение земельного участка :ЗУ96

Зона №2

Обозначение характерных точек границ	Координаты, м		Метод определения координат	Средняя квадратическая погрешность определения координат характерной точки (M _t), м	Формулы, примененные для расчета средней квадратической погрешности определения координат характерной точки (M _t), м
	X	Y			
1	2	3	6	7	8
н22	522120.80	2251296.58	Метод спутниковых геодезических измерений (определены)	0.10	$M_t = \sqrt{(0.07^2 + 0.07^2)} = 0.10$
н23	522114.32	2251334.41	Метод спутниковых геодезических измерений (определены)	0.10	$M_t = \sqrt{(0.07^2 + 0.07^2)} = 0.10$
н24	522109.25	2251363.98	Метод спутниковых геодезических измерений (определены)	0.10	$M_t = \sqrt{(0.07^2 + 0.07^2)} = 0.10$
н25	522104.19	2251393.55	Метод спутниковых геодезических измерений (определены)	0.10	$M_t = \sqrt{(0.07^2 + 0.07^2)} = 0.10$
н26	522099.12	2251423.12	Метод спутниковых геодезических измерений (определены)	0.10	$M_t = \sqrt{(0.07^2 + 0.07^2)} = 0.10$

			й)		
н27	522094.05	2251452.68	Метод спутниковых геодезических измерений (определений)	0.10	$Mt=\sqrt{(0.07^2+0.07^2)}=0.10$
н28	522088.98	2251482.25	Метод спутниковых геодезических измерений (определений)	0.10	$Mt=\sqrt{(0.07^2+0.07^2)}=0.10$
н29	522083.92	2251511.82	Метод спутниковых геодезических измерений (определений)	0.10	$Mt=\sqrt{(0.07^2+0.07^2)}=0.10$
н30	522078.85	2251541.39	Метод спутниковых геодезических измерений (определений)	0.10	$Mt=\sqrt{(0.07^2+0.07^2)}=0.10$
н31	522073.78	2251570.96	Метод спутниковых геодезических измерений (определений)	0.10	$Mt=\sqrt{(0.07^2+0.07^2)}=0.10$
н32	522073.35	2251573.53	Метод спутниковых геодезических измерений (определений)	0.10	$Mt=\sqrt{(0.07^2+0.07^2)}=0.10$
н20	522048.99	2251569.47	Метод спутниковых	0.10	$Mt=\sqrt{(0.07^2+0.07^2)}=0.10$

			геодезическ их измерений (определени й)		
н19	522046.29	2251567.90	Метод спутниковы х геодезическ их измерений (определени й)	0.10	$Mt=\sqrt{(0.07^2+0.07^2)}=0.10$
н33	522053.04	2251528.47	Метод спутниковы х геодезическ их измерений (определени й)	0.10	$Mt=\sqrt{(0.07^2+0.07^2)}=0.10$
н34	522059.80	2251489.05	Метод спутниковы х геодезическ их измерений (определени й)	0.10	$Mt=\sqrt{(0.07^2+0.07^2)}=0.10$
н35	522066.56	2251449.62	Метод спутниковы х геодезическ их измерений (определени й)	0.10	$Mt=\sqrt{(0.07^2+0.07^2)}=0.10$
н36	522068.53	2251449.95	Метод спутниковы х геодезическ их измерений (определени й)	0.10	$Mt=\sqrt{(0.07^2+0.07^2)}=0.10$
н37	522077.28	2251410.84	Метод спутниковы х геодезическ их измерений (определени й)	0.10	$Mt=\sqrt{(0.07^2+0.07^2)}=0.10$

			й)		
н38	522084.04	2251371.42	Метод спутниковых геодезических измерений (определены)	0.10	$Mt=\sqrt{(0.07^2+0.07^2)}=0.10$
н39	522080.06	2251370.76	Метод спутниковых геодезических измерений (определены)	0.10	$Mt=\sqrt{(0.07^2+0.07^2)}=0.10$
н40	522086.83	2251331.35	Метод спутниковых геодезических измерений (определены)	0.10	$Mt=\sqrt{(0.07^2+0.07^2)}=0.10$
н41	522093.58	2251291.92	Метод спутниковых геодезических измерений (определены)	0.10	$Mt=\sqrt{(0.07^2+0.07^2)}=0.10$
н22	522120.80	2251296.58	Метод спутниковых геодезических измерений (определены)	0.10	$Mt=\sqrt{(0.07^2+0.07^2)}=0.10$

2. Сведения о частях границ образуемых земельных участков

Обозначение земельного участка :ЗУ96

Обозначение части границ		Горизонтальное проложение (S), м	Описание прохождения части границ	Отметка о наличии земельного спора о местоположении границ земельного участка
от т.	до т.			
1	2	3	4	5
н22	н23	38.38	—	—
н23	н24	30.00	—	—
н24	н25	30.00	—	—
н25	н26	30.00	—	—
н26	н27	29.99	—	—

н27	н28	30.00	–	–
н28	н29	30.00	–	–
н29	н30	30.00	–	–
н30	н31	30.00	–	–
н31	н32	2.61	–	–
н32	н20	24.70	–	–
н20	н19	3.12	–	–
н19	н33	40.00	–	–
н33	н34	40.00	–	–
н34	н35	40.01	–	–
н35	н36	2.00	–	–
н36	н37	40.08	–	–
н37	н38	40.00	–	–
н38	н39	4.03	–	–
н39	н40	39.99	–	–
н40	н41	40.00	–	–
н41	н22	27.62	–	–

3. Общие сведения об образуемых земельных участках

Обозначение земельного участка :ЗУ96

№ п/п	Наименование характеристик земельного участка	Значение характеристики
1	2	3
1	Адрес земельного участка	–
2	Категория земель	Земли населенных пунктов
3	Вид разрешенного использования	в соответствии с ранее использовавшимся классификатором (dUtilizations) и сведения о разрешенном использовании в соответствии с документом Для общего пользования (уличная сеть) Улично-дорожная сеть
4	Площадь земельного участка ± величина погрешности определения площади ($P \pm \Delta P$), м ²	7479 кв.м ± 24.60 кв.м
5	Формула, примененная для расчета предельной допустимой погрешности определения площади земельного участка (ΔP), м ²	$\Delta P = 2 * 0.10 * \sqrt{7479} * \sqrt{((1 + 3.78^2)/(2 * 3.78))} = 24.60$
6	Предельный минимальный и максимальный размеры земельного участка ($P_{\text{мин}}$ и $P_{\text{макс}}$), м ²	–
7	Кадастровый или иной номер (обозначение) здания, сооружения, объекта незавершенного строительства, расположенного на земельном участке	59:01:0000000:81600
8	Кадастровые номера исходных земельных участков	–
	Иное	
9	Иные сведения	Земельный участок образован из земель или земельного участка, государственная собственность на которые не разграничена.

		<p>Орган, уполномоченный в соответствии с Федеральным законом от 25 октября 2001 г. N 137-ФЗ "О введении в действие Земельного кодекса Российской Федерации" на распоряжение таким земельным участком - Администрация города Перми. В соответствии с п.4 ч.1 ст. 36 Градостроительного кодекса Российской Федерации от 29.12.2004 N 190-ФЗ (ред. от 30.12.2020) (с изм. и доп., вступ. в силу с 10.01.2021) действие градостроительного регламента в отношении образуемого земельного участка не распространяется.</p> <p>Обозначение земельного участка в соответствии с проектом межевания №1381 от 31.12.2020 - 96</p>
4. Сведения о земельных участках, посредством которых обеспечивается доступ (проход или проезд от земельных участков общего пользования) к образуемым земельным участкам		
№ п/п	Кадастровый номер или обозначение земельного участка, для которого обеспечивается доступ	Кадастровый номер или обозначение земельного участка, посредством которого обеспечивается доступ
1	2	3
1	–	–

Сведения об образуемых земельных участках

1. Сведения о характерных точках границ образуемых земельных участков

Обозначение земельного участка :ЗУ88

Зона №2

Обозначение характерных точек границ	Координаты, м		Метод определения координат	Средняя квадратическая погрешность определения координат характерной точки (M _t), м	Формулы, примененные для расчета средней квадратической погрешности определения координат характерной точки (M _t), м
	X	Y			
1	2	3	6	7	8
н42	522204.14	2251341.76	Метод спутниковы х геодезическ их измерений (определени й)	0.10	$M_t = \sqrt{(0.07^2 + 0.07^2)} = 0.10$
н43	522193.16	2251347.92	Метод спутниковы х геодезическ их измерений (определени й)	0.10	$M_t = \sqrt{(0.07^2 + 0.07^2)} = 0.10$
н44	522167.93	2251304.66	Метод спутниковы х геодезическ их измерений (определени й)	0.10	$M_t = \sqrt{(0.07^2 + 0.07^2)} = 0.10$
н45	522166.50	2251277.21	Метод спутниковы х геодезическ их измерений (определени й)	0.10	$M_t = \sqrt{(0.07^2 + 0.07^2)} = 0.10$
н42	522204.14	2251341.76	Метод спутниковы х геодезическ их измерений (определени й)	0.10	$M_t = \sqrt{(0.07^2 + 0.07^2)} = 0.10$

й)

2. Сведения о частях границ образуемых земельных участков

Обозначение земельного участка :ЗУ88

Обозначение части границ		Горизонтальное проложение (S), м	Описание прохождения части границ	Отметка о наличии земельного спора о местоположении границ земельного участка
от т.	до т.			
1	2	3	4	5
н42	н43	12.59	—	—
н43	н44	50.08	—	—
н44	н45	27.49	—	—
н45	н42	74.72	—	—

3. Общие сведения об образуемых земельных участках

Обозначение земельного участка :ЗУ88

№ п/п	Наименование характеристик земельного участка	Значение характеристики
1	2	3
1	Адрес земельного участка	—
2	Категория земель	Земли населенных пунктов
3	Вид разрешенного использования	в соответствии с ранее использовавшимся классификатором (dUtilizations) и сведения о разрешенном использовании в соответствии с документом Для общего пользования (уличная сеть) Улично-дорожная сеть
4	Площадь земельного участка ± величина погрешности определения площади ($P \pm \Delta P$), м ²	786 кв.м ± 6.16 кв.м
5	Формула, примененная для расчета предельной допустимой погрешности определения площади земельного участка (ΔP), м ²	$\Delta P = 2 * 0.10 * \sqrt{786} * \sqrt{((1 + 1.88^2)/(2 * 1.88))} = 6.16$
6	Предельный минимальный и максимальный размеры земельного участка ($P_{\text{мин}}$ и $P_{\text{макс}}$), м ²	—
7	Кадастровый или иной номер (обозначение) здания, сооружения, объекта незавершенного строительства, расположенного на земельном участке	59:01:0000000:81600, 59:01:5110141:328
8	Кадастровые номера исходных земельных участков	—
	Иное	
9	Иные сведения	Земельный участок образован из земель или земельного участка, государственная собственность на которые не разграничена. Орган, уполномоченный в соответствии с Федеральным законом от 25 октября 2001 г. N 137-ФЗ "О введении в действие Земельного кодекса Российской Федерации" на распоряжение таким земельным участком - Администрация города Перми. В соответствии с п.4 ч.1 ст. 36 Градостроительного кодекса Российской Федерации

		Федерации от 29.12.2004 N 190-ФЗ (ред. от 30.12.2020) (с изм. и доп., вступ. в силу с 10.01.2021) действие градостроительного регламента в отношении образуемого земельного участка не распространяется. Обозначение земельного участка в соответствии с проектом межевания №1381 от 31.12.2020 - 88
4. Сведения о земельных участках, посредством которых обеспечивается доступ (проход или проезд от земельных участков общего пользования) к образуемым земельным участкам		
№ п/п	Кадастровый номер или обозначение земельного участка, для которого обеспечивается доступ	Кадастровый номер или обозначение земельного участка, посредством которого обеспечивается доступ
1	2	3
1	–	–

Сведения об образуемых земельных участках

1. Сведения о характерных точках границ образуемых земельных участков

Обозначение земельного участка :ЗУ93

Зона №2

Обозначение характерных точек границ	Координаты, м		Метод определения координат	Средняя квадратическая погрешность определения координат характерной точки (M _t), м	Формулы, примененные для расчета средней квадратической погрешности определения координат характерной точки (M _t), м
	X	Y			
1	2	3	6	7	8
н44	522167.93	2251304.66	Метод спутниковых геодезических измерений (определены)	0.10	$M_t = \sqrt{(0.07^2 + 0.07^2)} = 0.10$
н114	522152.83	2251302.07	Метод спутниковых геодезических измерений (определены)	0.10	$M_t = \sqrt{(0.07^2 + 0.07^2)} = 0.10$
н22	522120.80	2251296.58	Метод спутниковых геодезических измерений (определены)	0.10	$M_t = \sqrt{(0.07^2 + 0.07^2)} = 0.10$
н46	522124.96	2251270.72	Метод спутниковых геодезических измерений (определены)	0.10	$M_t = \sqrt{(0.07^2 + 0.07^2)} = 0.10$
н45	522166.50	2251277.21	Метод спутниковых геодезических измерений (определены)	0.10	$M_t = \sqrt{(0.07^2 + 0.07^2)} = 0.10$

			й)		
н44	522167.93	2251304.66	Метод спутниковых геодезических измерений (определены)	0.10	$Mt = \sqrt{(0.07^2 + 0.07^2)} = 0.10$

2. Сведения о частях границ образуемых земельных участков

Обозначение земельного участка :ЗУ93

Обозначение части границ		Горизонтальное проложение (S), м	Описание прохождения части границ	Отметка о наличии земельного спора о местоположении границ земельного участка
от т.	до т.			
1	2	3	4	5
н44	н114	15.32	—	—
н114	н22	32.50	—	—
н22	н46	26.19	—	—
н46	н45	42.04	—	—
н45	н44	27.49	—	—

3. Общие сведения об образуемых земельных участках

Обозначение земельного участка :ЗУ93

№ п/п	Наименование характеристик земельного участка	Значение характеристики
1	2	3
1	Адрес земельного участка	—
2	Категория земель	Земли населенных пунктов
3	Вид разрешенного использования	в соответствии с ранее использовавшимся классификатором (dUtilizations) и сведения о разрешенном использовании в соответствии с документом Для общего пользования (уличная сеть) Улично-дорожная сеть
4	Площадь земельного участка ± величина погрешности определения площади ($P \pm \Delta P$), м ²	1192 кв.м ± 7.09 кв.м
5	Формула, примененная для расчета предельной допустимой погрешности определения площади земельного участка (ΔP), м ²	$\Delta P = 2 * 0.10 * \sqrt{1192} * \sqrt{((1 + 1.39^2)/(2 * 1.39))} = 7.09$
6	Предельный минимальный и максимальный размеры земельного участка ($P_{\text{мин}}$ и $P_{\text{макс}}$), м ²	—
7	Кадастровый или иной номер (обозначение) здания, сооружения, объекта незавершенного строительства, расположенного на земельном участке	59:01:0000000:81600
8	Кадастровые номера исходных земельных участков	—
	Иное	

9	Иные сведения	<p>Земельный участок образован из земель или земельного участка, государственная собственность на которые не разграничена. Орган, уполномоченный в соответствии с Федеральным законом от 25 октября 2001 г. N 137-ФЗ "О введении в действие Земельного кодекса Российской Федерации" на распоряжение таким земельным участком - Администрация города Перми. В соответствии с п.4 ч.1 ст. 36 Градостроительного кодекса Российской Федерации от 29.12.2004 N 190-ФЗ (ред. от 30.12.2020) (с изм. и доп., вступ. в силу с 10.01.2021) действие градостроительного регламента в отношении образуемого земельного участка не распространяется. Обозначение земельного участка в соответствии с проектом межевания №1381 от 31.12.2020 - 93</p>
4. Сведения о земельных участках, посредством которых обеспечивается доступ (проход или проезд от земельных участков общего пользования) к образуемым земельным участкам		
№ п/п	Кадастровый номер или обозначение земельного участка, для которого обеспечивается доступ	Кадастровый номер или обозначение земельного участка, посредством которого обеспечивается доступ
1	2	3
1	—	—

Сведения об образуемых земельных участках

1. Сведения о характерных точках границ образуемых земельных участков

Обозначение земельного участка :ЗУ94

Зона №2

Обозначение характерных точек границ	Координаты, м		Метод определения координат	Средняя квадратическая погрешность определения координат характерной точки (M _t), м	Формулы, примененные для расчета средней квадратической погрешности определения координат характерной точки (M _t), м
	X	Y			
1	2	3	6	7	8
н22	522120.80	2251296.58	Метод спутниковых геодезических измерений (определены)	0.10	$M_t = \sqrt{(0.07^2 + 0.07^2)} = 0.10$
н41	522093.58	2251291.92	Метод спутниковых геодезических измерений (определены)	0.10	$M_t = \sqrt{(0.07^2 + 0.07^2)} = 0.10$
н47	522097.90	2251266.49	Метод спутниковых геодезических измерений (определены)	0.10	$M_t = \sqrt{(0.07^2 + 0.07^2)} = 0.10$
н46	522124.96	2251270.72	Метод спутниковых геодезических измерений (определены)	0.10	$M_t = \sqrt{(0.07^2 + 0.07^2)} = 0.10$
н22	522120.80	2251296.58	Метод спутниковых геодезических измерений (определены)	0.10	$M_t = \sqrt{(0.07^2 + 0.07^2)} = 0.10$

й)

2. Сведения о частях границ образуемых земельных участков

Обозначение земельного участка :ЗУ94

Обозначение части границ		Горизонтальное проложение (S), м	Описание прохождения части границ	Отметка о наличии земельного спора о местоположении границ земельного участка
от т.	до т.			
1	2	3	4	5
н22	н41	27.62	—	—
н41	н47	25.79	—	—
н47	н46	27.39	—	—
н46	н22	26.19	—	—

3. Общие сведения об образуемых земельных участках

Обозначение земельного участка :ЗУ94

№ п/п	Наименование характеристик земельного участка	Значение характеристики
1	2	3
1	Адрес земельного участка	—
2	Категория земель	Земли населенных пунктов
3	Вид разрешенного использования	в соответствии с ранее использовавшимся классификатором (dUtilizations) и сведения о разрешенном использовании в соответствии с документом Для общего пользования (уличная сеть) Улично-дорожная сеть
4	Площадь земельного участка ± величина погрешности определения площади ($P \pm \Delta P$), м ²	715 кв.м ± 5.35 кв.м
5	Формула, примененная для расчета предельной допустимой погрешности определения площади земельного участка (ΔP), м ²	$\Delta P = 2 * 0.10 * \sqrt{715} * \sqrt{((1 + 1.04^2)/(2 * 1.04))} = 5.35$
6	Предельный минимальный и максимальный размеры земельного участка ($P_{\text{мин}}$ и $P_{\text{макс}}$), м ²	—
7	Кадастровый или иной номер (обозначение) здания, сооружения, объекта незавершенного строительства, расположенного на земельном участке	59:01:0000000:81600
8	Кадастровые номера исходных земельных участков	—
	Иное	
9	Иные сведения	Земельный участок образован из земель или земельного участка, государственная собственность на которые не разграничена. Орган, уполномоченный в соответствии с Федеральным законом от 25 октября 2001 г. N 137-ФЗ "О введении в действие Земельного кодекса Российской Федерации" на распоряжение таким земельным участком - Администрация города Перми. В соответствии с п.4 ч.1 ст. 36 Градостроительного кодекса Российской Федерации

		Федерации от 29.12.2004 N 190-ФЗ (ред. от 30.12.2020) (с изм. и доп., вступ. в силу с 10.01.2021) действие градостроительного регламента в отношении образуемого земельного участка не распространяется. Обозначение земельного участка в соответствии с проектом межевания №1381 от 31.12.2020 - 94
4. Сведения о земельных участках, посредством которых обеспечивается доступ (проход или проезд от земельных участков общего пользования) к образуемым земельным участкам		
№ п/п	Кадастровый номер или обозначение земельного участка, для которого обеспечивается доступ	Кадастровый номер или обозначение земельного участка, посредством которого обеспечивается доступ
1	2	3
1	–	–

Сведения об образуемых земельных участках

1. Сведения о характерных точках границ образуемых земельных участков

Обозначение земельного участка :ЗУ95

Зона №2

Обозначение характерных точек границ	Координаты, м		Метод определения координат	Средняя квадратическая погрешность определения координат характерной точки (M _t), м	Формулы, примененные для расчета средней квадратической погрешности определения координат характерной точки (M _t), м
	X	Y			
1	2	3	6	7	8
н47	522097.90	2251266.49	Метод спутниковых геодезических измерений (определены)	0.10	$M_t = \sqrt{(0.07^2 + 0.07^2)} = 0.10$
н41	522093.58	2251291.92	Метод спутниковых геодезических измерений (определены)	0.10	$M_t = \sqrt{(0.07^2 + 0.07^2)} = 0.10$
н48	522064.01	2251286.85	Метод спутниковых геодезических измерений (определены)	0.10	$M_t = \sqrt{(0.07^2 + 0.07^2)} = 0.10$
н49	522034.44	2251281.79	Метод спутниковых геодезических измерений (определены)	0.10	$M_t = \sqrt{(0.07^2 + 0.07^2)} = 0.10$
н50	522038.14	2251257.15	Метод спутниковых геодезических измерений (определены)	0.10	$M_t = \sqrt{(0.07^2 + 0.07^2)} = 0.10$

			й)		
н47	522097.90	2251266.49	Метод спутниковых геодезических измерений (определены)	0.10	$Mt = \sqrt{(0.07^2 + 0.07^2)} = 0.10$

2. Сведения о частях границ образуемых земельных участков

Обозначение земельного участка :ЗУ95

Обозначение части границ		Горизонтальное проложение (S), м	Описание прохождения части границ	Отметка о наличии земельного спора о местоположении границ земельного участка
от т.	до т.			
1	2	3	4	5
н47	н41	25.79	—	—
н41	н48	30.00	—	—
н48	н49	30.00	—	—
н49	н50	24.92	—	—
н50	н47	60.49	—	—

3. Общие сведения об образуемых земельных участках

Обозначение земельного участка :ЗУ95

№ п/п	Наименование характеристик земельного участка	Значение характеристики
1	2	3
1	Адрес земельного участка	—
2	Категория земель	Земли населенных пунктов
3	Вид разрешенного использования	в соответствии с ранее использовавшимся классификатором (dUtilizations) и сведения о разрешенном использовании в соответствии с документом Для общего пользования (уличная сеть) Улично-дорожная сеть
4	Площадь земельного участка ± величина погрешности определения площади ($P \pm \Delta P$), м ²	1527 кв.м ± 8.52 кв.м
5	Формула, примененная для расчета предельной допустимой погрешности определения площади земельного участка (ΔP), м ²	$\Delta P = 2 * 0.10 * \sqrt{1527 * \sqrt{((1 + 1.83^2)/(2 * 1.83))}} = 8.52$
6	Предельный минимальный и максимальный размеры земельного участка (P_{\min} и P_{\max}), м ²	—
7	Кадастровый или иной номер (обозначение) здания, сооружения, объекта незавершенного строительства, расположенного на земельном участке	59:01:0000000:81600
8	Кадастровые номера исходных земельных участков	—
	Иное	

9	Иные сведения	<p>Земельный участок образован из земель или земельного участка, государственная собственность на которые не разграничена. Орган, уполномоченный в соответствии с Федеральным законом от 25 октября 2001 г. N 137-ФЗ "О введении в действие Земельного кодекса Российской Федерации" на распоряжение таким земельным участком - Администрация города Перми. В соответствии с п.4 ч.1 ст. 36 Градостроительного кодекса Российской Федерации от 29.12.2004 N 190-ФЗ (ред. от 30.12.2020) (с изм. и доп., вступ. в силу с 10.01.2021) действие градостроительного регламента в отношении образуемого земельного участка не распространяется. Обозначение земельного участка в соответствии с проектом межевания №1381 от 31.12.2020 - 95</p>
4. Сведения о земельных участках, посредством которых обеспечивается доступ (проход или проезд от земельных участков общего пользования) к образуемым земельным участкам		
№ п/п	Кадастровый номер или обозначение земельного участка, для которого обеспечивается доступ	Кадастровый номер или обозначение земельного участка, посредством которого обеспечивается доступ
1	2	3
1	—	—

Сведения об образуемых земельных участках

1. Сведения о характерных точках границ образуемых земельных участков

Обозначение земельного участка :ЗУ97

Зона №2

Обозначение характерных точек границ	Координаты, м		Метод определения координат	Средняя квадратическая погрешность определения координат характерной точки (M _t), м	Формулы, примененные для расчета средней квадратической погрешности определения координат характерной точки (M _t), м
	X	Y			
1	2	3	6	7	8
н49	522034.44	2251281.79	Метод спутниковых геодезических измерений (определены)	0.10	$M_t = \sqrt{(0.07^2 + 0.07^2)} = 0.10$
н51	522007.17	2251277.15	Метод спутниковых геодезических измерений (определены)	0.10	$M_t = \sqrt{(0.07^2 + 0.07^2)} = 0.10$
н52	522011.20	2251252.94	Метод спутниковых геодезических измерений (определены)	0.10	$M_t = \sqrt{(0.07^2 + 0.07^2)} = 0.10$
н50	522038.14	2251257.15	Метод спутниковых геодезических измерений (определены)	0.10	$M_t = \sqrt{(0.07^2 + 0.07^2)} = 0.10$
н49	522034.44	2251281.79	Метод спутниковых геодезических измерений (определены)	0.10	$M_t = \sqrt{(0.07^2 + 0.07^2)} = 0.10$

й)

2. Сведения о частях границ образуемых земельных участков

Обозначение земельного участка :ЗУ97

Обозначение части границ		Горизонтальное проложение (S), м	Описание прохождения части границ	Отметка о наличии земельного спора о местоположении границ земельного участка
от т.	до т.			
1	2	3	4	5
н49	н51	27.66	—	—
н51	н52	24.54	—	—
н52	н50	27.27	—	—
н50	н49	24.92	—	—

3. Общие сведения об образуемых земельных участках

Обозначение земельного участка :ЗУ97

№ п/п	Наименование характеристик земельного участка	Значение характеристики
1	2	3
1	Адрес земельного участка	—
2	Категория земель	Земли населенных пунктов
3	Вид разрешенного использования	в соответствии с ранее использовавшимся классификатором (dUtilizations) и сведения о разрешенном использовании в соответствии с документом Для общего пользования (уличная сеть) Улично-дорожная сеть
4	Площадь земельного участка ± величина погрешности определения площади ($P \pm \Delta P$), м ²	679 кв.м ± 5.22 кв.м
5	Формула, примененная для расчета предельной допустимой погрешности определения площади земельного участка (ΔP), м ²	$\Delta P = 2 * 0.10 * \sqrt{679} * \sqrt{((1 + 1.07^2)/(2 * 1.07))} = 5.22$
6	Предельный минимальный и максимальный размеры земельного участка ($P_{\text{мин}}$ и $P_{\text{макс}}$), м ²	—
7	Кадастровый или иной номер (обозначение) здания, сооружения, объекта незавершенного строительства, расположенного на земельном участке	59:01:0000000:81600
8	Кадастровые номера исходных земельных участков	—
	Иное	
9	Иные сведения	Земельный участок образован из земель или земельного участка, государственная собственность на которые не разграничена. Орган, уполномоченный в соответствии с Федеральным законом от 25 октября 2001 г. N 137-ФЗ "О введении в действие Земельного кодекса Российской Федерации" на распоряжение таким земельным участком - Администрация города Перми. В соответствии с п.4 ч.1 ст. 36 Градостроительного кодекса Российской Федерации

		Федерации от 29.12.2004 N 190-ФЗ (ред. от 30.12.2020) (с изм. и доп., вступ. в силу с 10.01.2021) действие градостроительного регламента в отношении образуемого земельного участка не распространяется. Обозначение земельного участка в соответствии с проектом межевания №1381 от 31.12.2020 - 97
4. Сведения о земельных участках, посредством которых обеспечивается доступ (проход или проезд от земельных участков общего пользования) к образуемым земельным участкам		
№ п/п	Кадастровый номер или обозначение земельного участка, для которого обеспечивается доступ	Кадастровый номер или обозначение земельного участка, посредством которого обеспечивается доступ
1	2	3
1	–	–

Сведения об образуемых земельных участках

1. Сведения о характерных точках границ образуемых земельных участков

Обозначение земельного участка :ЗУ98

Зона №2

Обозначение характерных точек границ	Координаты, м		Метод определения координат	Средняя квадратическая погрешность определения координат характерной точки (M _t), м	Формулы, примененные для расчета средней квадратической погрешности определения координат характерной точки (M _t), м
	X	Y			
1	2	3	6	7	8
н49	522034.44	2251281.79	Метод спутниковых геодезических измерений (определены)	0.10	$M_t = \sqrt{(0.07^2 + 0.07^2)} = 0.10$
н53	522027.68	2251321.21	Метод спутниковых геодезических измерений (определены)	0.10	$M_t = \sqrt{(0.07^2 + 0.07^2)} = 0.10$
н54	522020.93	2251360.63	Метод спутниковых геодезических измерений (определены)	0.10	$M_t = \sqrt{(0.07^2 + 0.07^2)} = 0.10$
н55	522014.17	2251400.06	Метод спутниковых геодезических измерений (определены)	0.10	$M_t = \sqrt{(0.07^2 + 0.07^2)} = 0.10$
н56	522007.42	2251439.49	Метод спутниковых геодезических измерений (определены)	0.10	$M_t = \sqrt{(0.07^2 + 0.07^2)} = 0.10$

			й)		
н57	522000.66	2251478.92	Метод спутниковых геодезических измерений (определений)	0.10	$Mt=\sqrt{(0.07^2+0.07^2)}=0.10$
н58	521993.90	2251518.33	Метод спутниковых геодезических измерений (определений)	0.10	$Mt=\sqrt{(0.07^2+0.07^2)}=0.10$
н59	521987.15	2251557.76	Метод спутниковых геодезических измерений (определений)	0.10	$Mt=\sqrt{(0.07^2+0.07^2)}=0.10$
н60	521980.40	2251597.19	Метод спутниковых геодезических измерений (определений)	0.10	$Mt=\sqrt{(0.07^2+0.07^2)}=0.10$
н61	521973.63	2251636.61	Метод спутниковых геодезических измерений (определений)	0.10	$Mt=\sqrt{(0.07^2+0.07^2)}=0.10$
н62	521966.25	2251679.76	Метод спутниковых геодезических измерений (определений)	0.10	$Mt=\sqrt{(0.07^2+0.07^2)}=0.10$
н63	521966.77	2251681.53	Метод спутниковых	0.10	$Mt=\sqrt{(0.07^2+0.07^2)}=0.10$

			геодезическ их измерений (определени й)		
н64	521975.30	2251710.30	Метод спутниковы х геодезическ их измерений (определени й)	0.10	$Mt=\sqrt{(0.07^2+0.07^2)}=0.10$
н65	521973.07	2251710.98	Метод спутниковы х геодезическ их измерений (определени й)	0.10	$Mt=\sqrt{(0.07^2+0.07^2)}=0.10$
н66	521981.59	2251739.73	Метод спутниковы х геодезическ их измерений (определени й)	0.10	$Mt=\sqrt{(0.07^2+0.07^2)}=0.10$
н67	521983.83	2251739.06	Метод спутниковы х геодезическ их измерений (определени й)	0.10	$Mt=\sqrt{(0.07^2+0.07^2)}=0.10$
н68	521992.36	2251767.82	Метод спутниковы х геодезическ их измерений (определени й)	0.10	$Mt=\sqrt{(0.07^2+0.07^2)}=0.10$
н69	521992.78	2251769.16	Метод спутниковы х геодезическ их измерений (определени й)	0.10	$Mt=\sqrt{(0.07^2+0.07^2)}=0.10$

			й)		
н70	521994.05	2251773.33	Метод спутниковых геодезических измерений (определений)	0.10	$Mt=\sqrt{(0.07^2+0.07^2)}=0.10$
н71	521996.62	2251781.29	Метод спутниковых геодезических измерений (определений)	0.10	$Mt=\sqrt{(0.07^2+0.07^2)}=0.10$
н72	521954.82	2251795.83	Метод спутниковых геодезических измерений (определений)	0.10	$Mt=\sqrt{(0.07^2+0.07^2)}=0.10$
н73	521933.46	2251719.16	Метод спутниковых геодезических измерений (определений)	0.10	$Mt=\sqrt{(0.07^2+0.07^2)}=0.10$
н74	521936.59	2251700.25	Метод спутниковых геодезических измерений (определений)	0.10	$Mt=\sqrt{(0.07^2+0.07^2)}=0.10$
н75	521957.85	2251571.99	Метод спутниковых геодезических измерений (определений)	0.10	$Mt=\sqrt{(0.07^2+0.07^2)}=0.10$
н76	521978.71	2251447.83	Метод спутниковых	0.10	$Mt=\sqrt{(0.07^2+0.07^2)}=0.10$

			геодезическ их измерений (определени й)		
н51	522007.17	2251277.15	Метод спутниковы х геодезическ их измерений (определени й)	0.10	$Mt=\sqrt{(0.07^2+0.07^2)}=0.10$
н49	522034.44	2251281.79	Метод спутниковы х геодезическ их измерений (определени й)	0.10	$Mt=\sqrt{(0.07^2+0.07^2)}=0.10$

2. Сведения о частях границ образуемых земельных участков

Обозначение земельного участка :ЗУ98

Обозначение части границ		Горизонтальное проложение (S), м	Описание прохождения части границ	Отметка о наличии земельного спора о местоположении границ земельного участка
от т.	до т.			
1	2	3	4	5
н49	н53	40.00	—	—
н53	н54	39.99	—	—
н54	н55	40.01	—	—
н55	н56	40.00	—	—
н56	н57	40.01	—	—
н57	н58	39.99	—	—
н58	н59	40.00	—	—
н59	н60	40.00	—	—
н60	н61	40.00	—	—
н61	н62	43.78	—	—
н62	н63	1.84	—	—
н63	н64	30.01	—	—
н64	н65	2.33	—	—
н65	н66	29.99	—	—
н66	н67	2.34	—	—
н67	н68	30.00	—	—
н68	н69	1.40	—	—
н69	н70	4.36	—	—
н70	н71	8.36	—	—
н71	н72	44.26	—	—
н72	н73	79.59	—	—
н73	н74	19.17	—	—
н74	н75	130.01	—	—
н75	н76	125.90	—	—

н76	н51	173.04	–	–
н51	н49	27.66	–	–
3. Общие сведения об образуемых земельных участках				
Обозначение земельного участка :ЗУ98				
№ п/п	Наименование характеристик земельного участка	Значение характеристики		
1	2	3		
1	Адрес земельного участка	–		
2	Категория земель	Земли населенных пунктов		
3	Вид разрешенного использования	в соответствии с ранее использовавшимся классификатором (dUtilizations) и сведения о разрешенном использовании в соответствии с документом Для общего пользования (уличная сеть) Улично-дорожная сеть		
4	Площадь земельного участка ± величина погрешности определения площади ($P \pm \Delta P$), м ²	15336 кв.м ± 40.45 кв.м		
5	Формула, примененная для расчета предельной допустимой погрешности определения площади земельного участка (ΔP), м ²	$\Delta P = 2 * 0.10 * \sqrt{15336 * \sqrt{((1 + 5.14^2)/(2 * 5.14))}} = 40.45$		
6	Предельный минимальный и максимальный размеры земельного участка ($P_{\text{мин}}$ и $P_{\text{макс}}$), м ²	–		
7	Кадастровый или иной номер (обозначение) здания, сооружения, объекта незавершенного строительства, расположенного на земельном участке	59:01:0000000:81600, 59:01:0000000:51941		
8	Кадастровые номера исходных земельных участков	–		
	Иное			
9	Иные сведения	Земельный участок образован из земель или земельного участка, государственная собственность на которые не разграничена. Орган, уполномоченный в соответствии с Федеральным законом от 25 октября 2001 г. N 137-ФЗ "О введении в действие Земельного кодекса Российской Федерации" на распоряжение таким земельным участком - Администрация города Перми. В соответствии с п.4 ч.1 ст. 36 Градостроительного кодекса Российской Федерации от 29.12.2004 N 190-ФЗ (ред. от 30.12.2020) (с изм. и доп., вступ. в силу с 10.01.2021) действие градостроительного регламента в отношении образуемого земельного участка не распространяется. Обозначение земельного участка в соответствии с проектом межевания №1381 от 31.12.2020 - 98		
4. Сведения о земельных участках, посредством которых обеспечивается доступ (проход или проезд от земельных участков общего пользования) к образуемым земельным				

участкам		
№ п/п	Кадастровый номер или обозначение земельного участка, для которого обеспечивается доступ	Кадастровый номер или обозначение земельного участка, посредством которого обеспечивается доступ
1	2	3
1	—	—

Сведения об образуемых земельных участках

1. Сведения о характерных точках границ образуемых земельных участков

Обозначение земельного участка :ЗУ100

Зона №2

Обозначение характерных точек границ	Координаты, м		Метод определения координат	Средняя квадратическая погрешность определения координат характерной точки (M _t), м	Формулы, примененные для расчета средней квадратической погрешности определения координат характерной точки (M _t), м
	X	Y			
1	2	3	6	7	8
н77	522077.56	2251753.15	Метод спутниковых геодезических измерений (определены)	0.10	$M_t = \sqrt{(0.07^2 + 0.07^2)} = 0.10$
н71	521996.62	2251781.29	Метод спутниковых геодезических измерений (определены)	0.10	$M_t = \sqrt{(0.07^2 + 0.07^2)} = 0.10$
н70	521994.05	2251773.33	Метод спутниковых геодезических измерений (определены)	0.10	$M_t = \sqrt{(0.07^2 + 0.07^2)} = 0.10$
н78	522075.00	2251745.51	Метод спутниковых геодезических измерений (определены)	0.10	$M_t = \sqrt{(0.07^2 + 0.07^2)} = 0.10$
н77	522077.56	2251753.15	Метод спутниковых геодезических измерений (определены)	0.10	$M_t = \sqrt{(0.07^2 + 0.07^2)} = 0.10$

й)

2. Сведения о частях границ образуемых земельных участков

Обозначение земельного участка :ЗУ100

Обозначение части границ		Горизонтальное проложение (S), м	Описание прохождения части границ	Отметка о наличии земельного спора о местоположении границ земельного участка
от т.	до т.			
1	2	3	4	5
н77	н71	85.69	—	—
н71	н70	8.36	—	—
н70	н78	85.60	—	—
н78	н77	8.06	—	—

3. Общие сведения об образуемых земельных участках

Обозначение земельного участка :ЗУ100

№ п/п	Наименование характеристик земельного участка	Значение характеристики
1	2	3
1	Адрес земельного участка	—
2	Категория земель	Земли населенных пунктов
3	Вид разрешенного использования	в соответствии с ранее использовавшимся классификатором (dUtilizations) и сведения о разрешенном использовании в соответствии с документом Для общего пользования (уличная сеть) Улично-дорожная сеть
4	Площадь земельного участка ± величина погрешности определения площади ($P \pm \Delta P$), м ²	703 кв.м ± 6.23 кв.м
5	Формула, примененная для расчета предельной допустимой погрешности определения площади земельного участка (ΔP), м ²	$\Delta P = 2 * 0.10 * \sqrt{703} * \sqrt{((1 + 2.33^2)/(2 * 2.33))} = 6.23$
6	Предельный минимальный и максимальный размеры земельного участка ($P_{\text{мин}}$ и $P_{\text{макс}}$), м ²	—
7	Кадастровый или иной номер (обозначение) здания, сооружения, объекта незавершенного строительства, расположенного на земельном участке	—
8	Кадастровые номера исходных земельных участков	—
	Иное	
9	Иные сведения	Земельный участок образован из земель или земельного участка, государственная собственность на которые не разграничена. Орган, уполномоченный в соответствии с Федеральным законом от 25 октября 2001 г. N 137-ФЗ "О введении в действие Земельного кодекса Российской Федерации" на распоряжение таким земельным участком - Администрация города Перми. В соответствии с п.4 ч.1 ст. 36 Градостроительного кодекса Российской Федерации

		Федерации от 29.12.2004 N 190-ФЗ (ред. от 30.12.2020) (с изм. и доп., вступ. в силу с 10.01.2021) действие градостроительного регламента в отношении образуемого земельного участка не распространяется. Обозначение земельного участка в соответствии с проектом межевания №1381 от 31.12.2020 - 100
4. Сведения о земельных участках, посредством которых обеспечивается доступ (проход или проезд от земельных участков общего пользования) к образуемым земельным участкам		
№ п/п	Кадастровый номер или обозначение земельного участка, для которого обеспечивается доступ	Кадастровый номер или обозначение земельного участка, посредством которого обеспечивается доступ
1	2	3
1	–	–

Сведения об уточняемых земельных участках, необходимые для исправления реестровых ошибок в сведениях о местоположении их границ

1. Сведения о характерных точках границы уточняемого земельного участка с кадастровым номером 59:01:5110141:3

Зона № 2

Обозначение характерных точек границ	Существующие координаты, м		Уточненные координаты, м		Метод определения координат	Средняя квадратическая погрешность определения координат характерной точки (M _t), м	Формулы, примененные для расчета средней квадратической погрешности определения координат характерной точки (M _t), м
	X	Y	X	Y			
1	2	3	4	5	6	7	8
н146	–	–	522071.3 6	2251664. 51	Метод спутниковых геодезических измерений (определений)	0.10	$M_t = \sqrt{(0.07^2 + 0.07^2)} = 0.10$
н158	–	–	522093.3 5	2251738. 78	Метод спутниковых геодезических измерений (определений)	0.10	$M_t = \sqrt{(0.07^2 + 0.07^2)} = 0.10$
н157	–	–	522132.8 1	2251725. 05	Метод спутниковых геодезических измерений (определений)	0.10	$M_t = \sqrt{(0.07^2 + 0.07^2)} = 0.10$
н156	–	–	522193.2 9	2251704. 18	Метод спутниковых геодезических измерений (определений)	0.10	$M_t = \sqrt{(0.07^2 + 0.07^2)} = 0.10$
н155	–	–	522161.7 3	2251609. 94	Метод спутниковых	0.10	$M_t = \sqrt{(0.07^2 + 0.07^2)} = 0.10$

					геодезических измерений (определений)		
н154	–	–	522108.29	2251609.34	Метод спутниковых геодезических измерений (определений)	0.10	$Mt=\sqrt{(0.07^2+0.07^2)}=0.10$
н153	–	–	522069.69	2251608.72	Метод спутниковых геодезических измерений (определений)	0.10	$Mt=\sqrt{(0.07^2+0.07^2)}=0.10$
н152	–	–	522064.52	2251609.77	Метод спутниковых геодезических измерений (определений)	0.10	$Mt=\sqrt{(0.07^2+0.07^2)}=0.10$
н151	–	–	522062.13	2251610.89	Метод спутниковых геодезических измерений (определений)	0.10	$Mt=\sqrt{(0.07^2+0.07^2)}=0.10$
н150	–	–	522060.01	2251613.49	Метод спутниковых геодезических измерений (определений)	0.10	$Mt=\sqrt{(0.07^2+0.07^2)}=0.10$
н149	–	–	522058.47	2251616.36	Метод спутниковых геодезических измерений (определений)	0.10	$Mt=\sqrt{(0.07^2+0.07^2)}=0.10$

н148	–	–	522057.8 2	2251619. 16	ий) Метод спутников ых геодезичес ких измерений (определен ий)	0.10	$Mt=\sqrt{(0.07^2+0.07^2)}=0.10$
н147	–	–	522058.7 4	2251623. 11	Метод спутников ых геодезичес ких измерений (определен ий)	0.10	$Mt=\sqrt{(0.07^2+0.07^2)}=0.10$
н146	–	–	522071.3 6	2251664. 51	Метод спутников ых геодезичес ких измерений (определен ий)	0.10	$Mt=\sqrt{(0.07^2+0.07^2)}=0.10$
76	522071.3 6	2251664. 51	–	–	–	–	–
84	522093.4 7	2251739. 17	–	–	–	–	–
83	522132.8 1	2251725. 05	–	–	–	–	–
82	522193.2 9	2251704. 18	–	–	–	–	–
81	522161.7 3	2251609. 94	–	–	–	–	–
80	522108.2 9	2251609. 34	–	–	–	–	–
79	522069.6 9	2251608. 72	–	–	–	–	–
78	522062.4 8	2251609. 65	–	–	–	–	–
77	522057.8 2	2251619. 16	–	–	–	–	–
76	522071.3 6	2251664. 51	–	–	–	–	–

**2. Сведения о частях границ уточняемого земельного участка с кадастровым номером
59:01:5110141:3**

Обозначение части границ		Горизонтальное проложение (S), м	Описание прохождения части границ	Отметка о наличии земельного спора о местоположении границ земельного участка
от т.	до т.			
1	2	3	4	5
н146	н158	77.46	–	–

н158	н157	41.78	–	–
н157	н156	63.98	–	–
н156	н155	99.38	–	–
н155	н154	53.44	–	–
н154	н153	38.60	–	–
н153	н152	5.28	–	–
н152	н151	2.64	–	–
н151	н150	3.35	–	–
н150	н149	3.26	–	–
н149	н148	2.87	–	–
н148	н147	4.06	–	–
н147	н146	43.28	–	–

**3. Характеристики уточняемого земельного участка с кадастровым номером
59:01:5110141:3**

№ п/п	Наименование характеристики	Значение характеристики
1	2	3
1	Площадь земельного участка ± величина погрешности определения площади ($P \pm \Delta P$), м ²	12149 кв.м ± 22.05 кв.м
2	Формула, примененная для расчета предельной допустимой погрешности определения площади земельного участка (ΔP), м ²	$\Delta P = 2 * 0.10 * \sqrt{12149} * \sqrt{((1 + 1.04^2)/(2 * 1.04))} = 22.05$
3	Иные сведения	<p>Земельный участок расположен в границах территориальной зоны Ж-4. Минимальная площадь земельного участка – 1 кв.м. Максимальная площадь земельного участка – 10000000 кв.м. Дата проведения кадастровых работ 24.11.2010г.</p> <p>В границах земельного участка расположен объект капитального строительства 59:01:0000000:78762, 59:01:5110141:77, 59:01:0000000:51941. В границах земельного участка иных объектов капитального строительства не выявлено.</p> <p>Площадь земельного участка по сведения ЕГРН составляет 12149 кв.м.</p> <p>Реестровая ошибка в местоположении границ участка заключается в незначительном смещении относительно существующих границ участка, закрепленных ограждением. В соответствии с межевым планом от 2010г. Реестровая ошибка допущена при уточнении границ участка.</p> <p>Местоположение уточненных границ подтверждается планово-картографическим материалом масштаба 1:1000, изготовленным в 2001 году, а также цифровым ортофотопланом масштаба 1:10000, год создания 2006.</p> <p>Участок имеет непосредственный доступ к землям общего пользования</p>

Сведения об уточняемых земельных участках, необходимые для исправления реестровых ошибок в сведениях о местоположении их границ

1. Сведения о характерных точках границы уточняемого земельного участка с кадастровым номером 59:01:5110141:320

Зона № 2

Обозначение характерных точек границ	Существующие координаты, м		Уточненные координаты, м		Метод определения координат	Средняя квадратическая погрешность определения координат характерной точки (M _t), м	Формулы, примененные для расчета средней квадратической погрешности определения координат характерной точки (M _t), м
	X	Y	X	Y			
1	2	3	4	5	6	7	8
н159	–	–	522046.37	2251639.31	Метод спутниковых геодезических измерений (определений)	0.10	$M_t = \sqrt{(0.07^2 + 0.07^2)} = 0.10$
н160	–	–	522049.99	2251653.50	Метод спутниковых геодезических измерений (определений)	0.10	$M_t = \sqrt{(0.07^2 + 0.07^2)} = 0.10$
н161	–	–	522042.51	2251655.56	Метод спутниковых геодезических измерений (определений)	0.10	$M_t = \sqrt{(0.07^2 + 0.07^2)} = 0.10$
н100	–	–	522003.94	2251666.17	Метод спутниковых геодезических измерений (определений)	0.10	$M_t = \sqrt{(0.07^2 + 0.07^2)} = 0.10$
н99	–	–	522000.81	2251655.64	Метод спутниковых	0.10	$M_t = \sqrt{(0.07^2 + 0.07^2)} = 0.10$

					геодезических измерений (определений)		
н98	–	–	522002.00	2251648.26	Метод спутниковых геодезических измерений (определений)	0.10	$Mt=\sqrt{(0.07^2+0.07^2)}=0.10$
н162	–	–	522037.64	2251639.27	Метод спутниковых геодезических измерений (определений)	0.10	$Mt=\sqrt{(0.07^2+0.07^2)}=0.10$
н163	–	–	522038.26	2251641.27	Метод спутниковых геодезических измерений (определений)	0.10	$Mt=\sqrt{(0.07^2+0.07^2)}=0.10$
н164	–	–	522045.44	2251639.55	Метод спутниковых геодезических измерений (определений)	0.10	$Mt=\sqrt{(0.07^2+0.07^2)}=0.10$
н159	–	–	522046.37	2251639.31	Метод спутниковых геодезических измерений (определений)	0.10	$Mt=\sqrt{(0.07^2+0.07^2)}=0.10$
29	522046.37	2251639.31	–	–	–	–	–
92	522049.99	2251653.50	–	–	–	–	–
94	522042.51	2251655.56	–	–	–	–	–
93	522003.9	2251666.	–	–	–	–	–

	4	17					
62	522000.8 1	2251655. 64	–	–	–	–	–
61	522001.9 2	2251649. 15	–	–	–	–	–
32	522037.6 4	2251639. 27	–	–	–	–	–
31	522038.2 6	2251641. 27	–	–	–	–	–
30	522045.4 4	2251639. 55	–	–	–	–	–
29	522046.3 7	2251639. 31	–	–	–	–	–

2. Сведения о частях границ уточняемого земельного участка с кадастровым номером 59:01:5110141:320

Обозначение части границ		Горизонтальное проложение (S), м	Описание прохождения части границ	Отметка о наличии земельного спора о местоположении границ земельного участка
от т.	до т.			
1	2	3	4	5
н159	н160	14.64	–	–
н160	н161	7.76	–	–
н161	н100	40.00	–	–
н100	н99	10.99	–	–
н99	н98	7.48	–	–
н98	н162	36.76	–	–
н162	н163	2.09	–	–
н163	н164	7.38	–	–
н164	н159	0.96	–	–

3. Характеристики уточняемого земельного участка с кадастровым номером 59:01:5110141:320

№ п/п	Наименование характеристики	Значение характеристики
1	2	3
1	Площадь земельного участка ± величина погрешности определения площади ($P \pm \Delta P$), м ²	803 кв.м ± 6.18 кв.м
2	Формула, примененная для расчета предельной допустимой погрешности определения площади земельного участка (ΔP), м ²	$\Delta P = 2 * 0.10 * \sqrt{803} * \sqrt{((1 + 1.83^2)/(2 * 1.83))} = 6.18$
3	Иные сведения	Земельный участок расположен в границах территориальной зоны Ж-4. Минимальная площадь земельного участка – 450 кв.м. Максимальная площадь земельного участка – 2000 кв.м. Дата проведения кадастровых работ 26.12.2018г. Площадь земельного участка по сведения ЕГРН составляет 803 кв.м. Реестровая ошибка в местоположении границ участка заключается в незначительном смещении относительно существующих границ участка, закрепленных ограждением. В соответствии с

		<p>межевым планом от 2018г., межевым планом от 2015г. реестровая ошибка допущена при уточнении границ исходного земельного участка в 2015г. Местоположение уточненных границ подтверждается плано-картографическим материалом масштаба 1:1000, изготовленным в 2001году, а также цифровым ортофотопланом масштаба 1:10000, год создания 2006.</p> <p>Участок имеет непосредственный доступ к землям общего пользования.</p> <p>На земельном участке выявлены строения, сведения о которых в ЕГРН отсутствуют. От органа, осуществляющего технический учет объектов капитального строительства получены ответы об отсутствии запрашиваемых сведений. Правообладателем земельного участка иные правоустанавливающие и правоудостоверяющие документы на объекты капитального строительства не представлены</p>
--	--	---

Сведения об уточняемых земельных участках, необходимые для исправления реестровых ошибок в сведениях о местоположении их границ

1. Сведения о характерных точках границы уточняемого земельного участка с кадастровым номером 59:01:5110141:184

Зона № 2

Обозначение характерных точек границ	Существующие координаты, м		Уточненные координаты, м		Метод определения координат	Средняя квадратическая погрешность определения координат характерной точки (M _t), м	Формулы, примененные для расчета средней квадратической погрешности определения координат характерной точки (M _t), м
	X	Y	X	Y			
1	2	3	4	5	6	7	8
н96	–	–	522009.9 6	2251602. 26	Метод спутниковых геодезических измерений (определений)	0.10	$M_t = \sqrt{(0.07^2 + 0.07^2)} = 0.10$
н18	–	–	522039.5 3	2251607. 32	Метод спутниковых геодезических измерений (определений)	0.10	$M_t = \sqrt{(0.07^2 + 0.07^2)} = 0.10$
н21	–	–	522043.0 7	2251607. 92	Метод спутниковых геодезических измерений (определений)	0.10	$M_t = \sqrt{(0.07^2 + 0.07^2)} = 0.10$
н165	–	–	522043.3 8	2251612. 67	Метод спутниковых геодезических измерений (определений)	0.10	$M_t = \sqrt{(0.07^2 + 0.07^2)} = 0.10$
н166	–	–	522043.7 0	2251618. 62	Метод спутниковых	0.10	$M_t = \sqrt{(0.07^2 + 0.07^2)} = 0.10$

					геодезических измерений (определений)		
н167	–	–	522043.81	2251622.78	Метод спутниковых геодезических измерений (определений)	0.10	$Mt=\sqrt{(0.07^2+0.07^2)}=0.10$
н168	–	–	522043.97	2251624.32	Метод спутниковых геодезических измерений (определений)	0.10	$Mt=\sqrt{(0.07^2+0.07^2)}=0.10$
н169	–	–	522045.84	2251636.15	Метод спутниковых геодезических измерений (определений)	0.10	$Mt=\sqrt{(0.07^2+0.07^2)}=0.10$
н159	–	–	522046.37	2251639.31	Метод спутниковых геодезических измерений (определений)	0.10	$Mt=\sqrt{(0.07^2+0.07^2)}=0.10$
н164	–	–	522045.44	2251639.55	Метод спутниковых геодезических измерений (определений)	0.10	$Mt=\sqrt{(0.07^2+0.07^2)}=0.10$
н163	–	–	522038.26	2251641.27	Метод спутниковых геодезических измерений (определений)	0.10	$Mt=\sqrt{(0.07^2+0.07^2)}=0.10$

					ий)		
н162	–	–	522037.6 4	2251639. 27	Метод спутников ых геодезичес ких измерений (определен ий)	0.10	$Mt=\sqrt{(0.07^2+0.07^2)}=0.10$
н98	–	–	522002.0 0	2251648. 26	Метод спутников ых геодезичес ких измерений (определен ий)	0.10	$Mt=\sqrt{(0.07^2+0.07^2)}=0.10$
н97	–	–	522003.2 0	2251641. 67	Метод спутников ых геодезичес ких измерений (определен ий)	0.10	$Mt=\sqrt{(0.07^2+0.07^2)}=0.10$
н96	–	–	522009.9 6	2251602. 26	Метод спутников ых геодезичес ких измерений (определен ий)	0.10	$Mt=\sqrt{(0.07^2+0.07^2)}=0.10$
21	522009.9 6	2251602. 26	–	–	–	–	–
22	522039.5 3	2251607. 32	–	–	–	–	–
23	522043.0 7	2251607. 92	–	–	–	–	–
24	522043.3 8	2251612. 67	–	–	–	–	–
25	522043.7 0	2251618. 62	–	–	–	–	–
26	522043.8 1	2251622. 78	–	–	–	–	–
27	522043.9 7	2251624. 32	–	–	–	–	–
28	522045.8 4	2251636. 15	–	–	–	–	–
29	522046.3 7	2251639. 31	–	–	–	–	–
30	522045.4	2251639.	–	–	–	–	–

	4	55					
31	522038.2 6	2251641. 27	–	–	–	–	–
32	522037.4 5	2251638. 53	–	–	–	–	–
33	522001.9 2	2251649. 15	–	–	–	–	–
21	522009.9 6	2251602. 26	–	–	–	–	–

**2. Сведения о частях границ уточняемого земельного участка с кадастровым номером
59:01:5110141:184**

Обозначение части границ		Горизонтальное проложение (S), м	Описание прохождения части границ	Отметка о наличии земельного спора о местоположении границ земельного участка
от т.	до т.			
1	2	3	4	5
н96	н18	30.00	–	–
н18	н21	3.59	–	–
н21	н165	4.76	–	–
н165	н166	5.96	–	–
н166	н167	4.16	–	–
н167	н168	1.55	–	–
н168	н169	11.98	–	–
н169	н159	3.20	–	–
н159	н164	0.96	–	–
н164	н163	7.38	–	–
н163	н162	2.09	–	–
н162	н98	36.76	–	–
н98	н97	6.70	–	–
н97	н96	39.99	–	–

**3. Характеристики уточняемого земельного участка с кадастровым номером
59:01:5110141:184**

№ п/п	Наименование характеристики	Значение характеристики
1	2	3
1	Площадь земельного участка ± величина погрешности определения площади ($P \pm \Delta P$), м ²	1451 кв.м ± 7.62 кв.м
2	Формула, примененная для расчета предельной допустимой погрешности определения площади земельного участка (ΔP), м ²	$\Delta P = 2 * 0.10 * \sqrt{1451} * \sqrt{((1 + 1.04^2)/(2 * 1.04))} = 7.62$
3	Иные сведения	Земельный участок расположен в границах территориальной зоны Ж-4. Минимальная площадь земельного участка – 450 кв.м. Максимальная площадь земельного участка – 2000 кв.м. Дата проведения кадастровых работ 06.10.2016г. В границах земельного участка расположен объект капитального строительства 59:01:5110141:175. В границах земельного участка иных объектов капитального

		<p>строительства не выявлено.</p> <p>Площадь земельного участка по сведения ЕГРН составляет 1451 кв.м.</p> <p>Реестровая ошибка в местоположении границ участка заключается в незначительном смещении относительно существующих границ участка, закрепленных ограждением. В соответствии с межевым планом от 2016г., описанием от 2005г. реестровая ошибка допущена при уточнении границ исходного земельного участка в 2005г.</p> <p>Местоположение уточненных границ подтверждается планово-картографическим материалом масштаба 1:1000, изготовленным в 2001 году, а также цифровым ортофотопланом масштаба 1:10000, год создания 2006.</p> <p>Участок имеет непосредственный доступ к землям общего пользования.</p> <p>Выявлено смещение фактических границ участка в сторону земель общего пользования, которое нельзя характеризовать как реестровую ошибку</p>
--	--	--

Описание местоположения здания, сооружения, объекта незавершенного строительства на земельном участке

1. Сведения о характерных точках контура

вид объекта недвижимости (здание, сооружение, объект незавершенного строительства)

Здание

кадастровый номер (обозначение) 59:01:00000000:23585

Зона № 2

Номер контура	Номера характерных точек контура	Существующие			Уточненные			Метод определения координат	Средняя квадратическая погрешность определения координат характерной точки (Mt), м	Формулы, примененные для расчета средней квадратической погрешности определения координат характерной точки (Mt), м
		Координаты, м		R, м	Координаты, м		R, м			
		X	Y		X	Y				
1	2	3	4	5	6	7	8	9	10	11
59:01:000000:23585	н343	–	–	–	52199 2.62	22515 96.38	–	Метод спутниковых геодезических измерений (определений)	0.10	$Mt=\sqrt{(0.07^2+0.07^2)}=0.10$
59:01:000000:23585	н344	–	–	–	52198 6.65	22515 95.34	–	Метод спутниковых геодезических измерений (определений)	0.10	$Mt=\sqrt{(0.07^2+0.07^2)}=0.10$
59:01:000000:23585	н345	–	–	–	52198 7.44	22515 91.08	–	Метод спутниковых геодезических измерений (определений)	0.10	$Mt=\sqrt{(0.07^2+0.07^2)}=0.10$

59:01:000000:23585	н346	–	–	–	52199 3.39	22515 92.24	–	Метод спутниковых геодезических измерений (определений)	0.10	$Mt=\sqrt{(0.07^2+0.07^2)}=0.10$
59:01:000000:23585	н343	–	–	–	52199 2.62	22515 96.38	–	Метод спутниковых геодезических измерений (определений)	0.10	$Mt=\sqrt{(0.07^2+0.07^2)}=0.10$

2. Характеристики здания, сооружения, объекта незавершенного строительства с кадастровым номером (обозначением) 59:01:0000000:23585

№ п/п	Наименование характеристики	Значение характеристики
1	2	3
1	Вид объекта недвижимости	Здание
2	Ранее присвоенный государственный учетный номер здания, сооружения, объекта незавершенного строительства (кадастровый, инвентарный или условный номер)	–
3	Кадастровый номер земельного участка (земельных участков), в границах которого (которых) расположено здание, сооружение, объект незавершенного строительства	59:01:5110141:20
4	Номер кадастрового квартала (кадастровых кварталов), в пределах которого (которых) расположено здание, сооружение, объект незавершенного строительства	59:01:5110141
5	Адрес здания, сооружения, объекта незавершенного строительства	Пермский край, Пермь г, 40-летия Победы (Новые Ляды мкр.) ул, 42 д
	Местоположение здания, сооружения, объекта незавершенного строительства	–
	Дополнительные сведения о местоположении	р-н Свердловский, п. Новые Ляды
6	Иные сведения	–

Описание местоположения здания, сооружения, объекта незавершенного строительства на земельном участке

**1. Сведения о характерных точках контура
вид объекта недвижимости (здание, сооружение, объект незавершенного строительства)**

Здание

кадастровый номер (обозначение) 59:01:00000000:23587

Зона № 2

Номер контура	Номера характерных точек контура	Существующие			Уточненные			Метод определения координат	Средняя квадратическая погрешность определения координат характерной точки (Mt), м	Формулы, примененные для расчета средней квадратической погрешности определения координат характерной точки (Mt), м
		Координаты, м		R, м	Координаты, м		R, м			
		X	Y		X	Y				
1	2	3	4	5	6	7	8	9	10	11
59:01:000000:23587	н171	–	–	–	52201 6.60	22515 39.60	–	Метод спутниковых геодезических измерений (определений)	0.10	$Mt=\sqrt{(0.07^2+0.07^2)}=0.10$
59:01:000000:23587	н172	–	–	–	52200 7.55	22515 37.78	–	Метод спутниковых геодезических измерений (определений)	0.10	$Mt=\sqrt{(0.07^2+0.07^2)}=0.10$
59:01:000000:23587	н173	–	–	–	52201 0.33	22515 24.23	–	Метод спутниковых геодезических измерений (определений)	0.10	$Mt=\sqrt{(0.07^2+0.07^2)}=0.10$

59:01:000000:23587	н174	–	–	–	522019.39	2251526.02	–	Метод спутниковых геодезических измерений (определений)	0.10	$Mt=\sqrt{(0.07^2+0.07^2)}=0.10$
59:01:000000:23587	н171	–	–	–	522016.60	2251539.60	–	Метод спутниковых геодезических измерений (определений)	0.10	$Mt=\sqrt{(0.07^2+0.07^2)}=0.10$

2. Характеристики здания, сооружения, объекта незавершенного строительства с кадастровым номером (обозначением) 59:01:0000000:23587

№ п/п	Наименование характеристики	Значение характеристики
1	2	3
1	Вид объекта недвижимости	Здание
2	Ранее присвоенный государственный учетный номер здания, сооружения, объекта незавершенного строительства (кадастровый, инвентарный или условный номер)	–
3	Кадастровый номер земельного участка (земельных участков), в границах которого (которых) расположено здание, сооружение, объект незавершенного строительства	59:01:5110141:19
4	Номер кадастрового квартала (кадастровых кварталов), в пределах которого (которых) расположено здание, сооружение, объект незавершенного строительства	59:01:5110141
5	Адрес здания, сооружения, объекта незавершенного строительства	Пермский край, Пермь г, 40-летия Победы (Новые Ляды мкр.) ул, 46 д
	Местоположение здания, сооружения, объекта незавершенного строительства	–
	Дополнительные сведения о местоположении	Свердловский район
6	Иные сведения	–

Описание местоположения здания, сооружения, объекта незавершенного строительства на земельном участке

**1. Сведения о характерных точках контура
вид объекта недвижимости (здание, сооружение, объект незавершенного строительства)**

Здание

кадастровый номер (обозначение) 59:01:4410864:359

Зона № 2

Номер контура	Номера характерных точек контура	Существующие			Уточненные			Метод определения координат	Средняя квадратическая погрешность определения координат характерной точки (Mt), м	Формулы, примененные для расчета средней квадратической погрешности определения координат характерной точки (Mt), м
		Координаты, м		R, м	Координаты, м		R, м			
		X	Y		X	Y				
1	2	3	4	5	6	7	8	9	10	11
59:01:4410864:359	n175	–	–	–	522109.71	2251564.22	–	Метод спутниковых геодезических измерений (определений)	0.10	$Mt=\sqrt{(0.07^2+0.07^2)}=0.10$
59:01:4410864:359	n176	–	–	–	522109.22	2251564.13	–	Метод спутниковых геодезических измерений (определений)	0.10	$Mt=\sqrt{(0.07^2+0.07^2)}=0.10$
59:01:4410864:359	n177	–	–	–	522109.28	2251563.76	–	Метод спутниковых геодезических измерений (определений)	0.10	$Mt=\sqrt{(0.07^2+0.07^2)}=0.10$

59:01: 44108 64:35 9	н178	–	–	–	52210 7.21	22515 63.38	–	Метод спутник овых геодезич еских измерен ий (определ ений)	0.10	$Mt=\sqrt{(0.07^2+0.07^2)}=0.10$
59:01: 44108 64:35 9	н179	–	–	–	52210 7.14	22515 63.82	–	Метод спутник овых геодезич еских измерен ий (определ ений)	0.10	$Mt=\sqrt{(0.07^2+0.07^2)}=0.10$
59:01: 44108 64:35 9	н180	–	–	–	52210 6.61	22515 63.74	–	Метод спутник овых геодезич еских измерен ий (определ ений)	0.10	$Mt=\sqrt{(0.07^2+0.07^2)}=0.10$
59:01: 44108 64:35 9	н181	–	–	–	52210 6.69	22515 63.30	–	Метод спутник овых геодезич еских измерен ий (определ ений)	0.10	$Mt=\sqrt{(0.07^2+0.07^2)}=0.10$
59:01: 44108 64:35 9	н182	–	–	–	52209 6.45	22515 61.51	–	Метод спутник овых геодезич еских измерен ий (определ ений)	0.10	$Mt=\sqrt{(0.07^2+0.07^2)}=0.10$
59:01: 44108 64:35 9	н183	–	–	–	52209 6.37	22515 61.95	–	Метод спутник овых геодезич еских измерен ий	0.10	$Mt=\sqrt{(0.07^2+0.07^2)}=0.10$

								(определений)		
59:01:4410864:359	н184	–	–	–	52209 5.72	22515 61.84	–	Метод спутниковых геодезических измерений (определений)	0.10	$Mt=\sqrt{(0.07^2+0.07^2)}=0.10$
59:01:4410864:359	н185	–	–	–	52209 7.79	22515 50.23	–	Метод спутниковых геодезических измерений (определений)	0.10	$Mt=\sqrt{(0.07^2+0.07^2)}=0.10$
59:01:4410864:359	н186	–	–	–	52211 1.74	22515 52.61	–	Метод спутниковых геодезических измерений (определений)	0.10	$Mt=\sqrt{(0.07^2+0.07^2)}=0.10$
59:01:4410864:359	н175	–	–	–	52210 9.71	22515 64.22	–	Метод спутниковых геодезических измерений (определений)	0.10	$Mt=\sqrt{(0.07^2+0.07^2)}=0.10$

2. Характеристики здания, сооружения, объекта незавершенного строительства с кадастровым номером (обозначением) 59:01:4410864:359

№ п/п	Наименование характеристики	Значение характеристики
1	2	3
1	Вид объекта недвижимости	Здание
2	Ранее присвоенный государственный учетный номер здания, сооружения, объекта незавершенного строительства (кадастровый, инвентарный или условный номер)	–
3	Кадастровый номер земельного	59:01:5110141:16

	участка (земельных участков), в границах которого (которых) расположено здание, сооружение, объект незавершенного строительства	
4	Номер кадастрового квартала (кадастровых кварталов), в пределах которого (которых) расположено здание, сооружение, объект незавершенного строительства	59:01:5110141
5	Адрес здания, сооружения, объекта незавершенного строительства	Пермский край, Пермь г, Мира (Новые Ляды мкр.) ул, 25 д
	Местоположение здания, сооружения, объекта незавершенного строительства	—
	Дополнительные сведения о местоположении	—
6	Иные сведения	—

Описание местоположения здания, сооружения, объекта незавершенного строительства на земельном участке

**1. Сведения о характерных точках контура
вид объекта недвижимости (здание, сооружение, объект незавершенного строительства)**

Здание

кадастровый номер (обозначение) 59:01:5110141:101

Зона № 2

Номер контура	Номера характерных точек контура	Существующие			Уточненные			Метод определения координат	Средняя квадратическая погрешность определения координат характерной точки (Mt), м	Формулы, примененные для расчета средней квадратической погрешности определения координат характерной точки (Mt), м
		Координаты, м		R, м	Координаты, м		R, м			
		X	Y		X	Y				
1	2	3	4	5	6	7	8	9	10	11
59:01:5110141:1011	n187	–	–	–	521928.04	2251750.16	–	Метод спутниковых геодезических измерений (определений)	0.10	$Mt=\sqrt{(0.07^2+0.07^2)}=0.10$
59:01:5110141:1011	n188	–	–	–	521915.33	2251747.95	–	Метод спутниковых геодезических измерений (определений)	0.10	$Mt=\sqrt{(0.07^2+0.07^2)}=0.10$
59:01:5110141:1011	n189	–	–	–	521917.56	2251735.24	–	Метод спутниковых геодезических измерений (определений)	0.10	$Mt=\sqrt{(0.07^2+0.07^2)}=0.10$

59:01: 51101 41:10 1	н190	–	–	–	52193 0.27	22517 37.45	–	Метод спутник овых геодезич еских измерен ий (определ ений)	0.10	$Mt=\sqrt{(0.07^2+0.07^2)}=0.10$
59:01: 51101 41:10 1	н187	–	–	–	52192 8.04	22517 50.16	–	Метод спутник овых геодезич еских измерен ий (определ ений)	0.10	$Mt=\sqrt{(0.07^2+0.07^2)}=0.10$

2. Характеристики здания, сооружения, объекта незавершенного строительства с кадастровым номером (обозначением) 59:01:5110141:101

№ п/п	Наименование характеристики	Значение характеристики
1	2	3
1	Вид объекта недвижимости	Здание
2	Ранее присвоенный государственный учетный номер здания, сооружения, объекта незавершенного строительства (кадастровый, инвентарный или условный номер)	–
3	Кадастровый номер земельного участка (земельных участков), в границах которого (которых) расположено здание, сооружение, объект незавершенного строительства	59:01:5110141:1,59:01:5110141:47
4	Номер кадастрового квартала (кадастровых кварталов), в пределах которого (которых) расположено здание, сооружение, объект незавершенного строительства	59:01:5110141
5	Адрес здания, сооружения, объекта незавершенного строительства	Пермский край, Пермь г, Свердловский р-н, Новые Ляды п, 40 лет Победы ул, 22 д
	Местоположение здания, сооружения, объекта незавершенного строительства	–
	Дополнительные сведения о местоположении	–
6	Иные сведения	–

Описание местоположения здания, сооружения, объекта незавершенного строительства на земельном участке

**1. Сведения о характерных точках контура
вид объекта недвижимости (здание, сооружение, объект незавершенного строительства)**

Здание

кадастровый номер (обозначение) 59:01:5110141:66

Зона № 2

Номер контура	Номера характерных точек контура	Существующие			Уточненные			Метод определения координат	Средняя квадратическая погрешность определения координат характерной точки (Mt), м	Формулы, примененные для расчета средней квадратической погрешности определения координат характерной точки (Mt), м
		Координаты, м		R, м	Координаты, м		R, м			
		X	Y		X	Y				
1	2	3	4	5	6	7	8	9	10	11
59:01:5110141:66	н347	–	–	–	52199 4.38	22516 91.38	–	Метод спутниковых геодезических измерений (определений)	0.10	$Mt=\sqrt{(0.07^2+0.07^2)}=0.10$
59:01:5110141:66	н348	–	–	–	52199 4.06	22516 90.30	–	Метод спутниковых геодезических измерений (определений)	0.10	$Mt=\sqrt{(0.07^2+0.07^2)}=0.10$
59:01:5110141:66	н349	–	–	–	52199 2.54	22516 89.85	–	Метод спутниковых геодезических измерений (определений)	0.10	$Mt=\sqrt{(0.07^2+0.07^2)}=0.10$

59:01: 51101 41:66	н350	–	–	–	52199 1.96	22516 87.86	–	Метод спутник овых геодезич еских измерен ий (определ ений)	0.10	$Mt=\sqrt{(0.07^2+0.07^2)}=0.10$
59:01: 51101 41:66	н351	–	–	–	52199 2.90	22516 86.74	–	Метод спутник овых геодезич еских измерен ий (определ ений)	0.10	$Mt=\sqrt{(0.07^2+0.07^2)}=0.10$
59:01: 51101 41:66	н352	–	–	–	52199 1.60	22516 82.44	–	Метод спутник овых геодезич еских измерен ий (определ ений)	0.10	$Mt=\sqrt{(0.07^2+0.07^2)}=0.10$
59:01: 51101 41:66	н353	–	–	–	52199 0.11	22516 82.03	–	Метод спутник овых геодезич еских измерен ий (определ ений)	0.10	$Mt=\sqrt{(0.07^2+0.07^2)}=0.10$
59:01: 51101 41:66	н354	–	–	–	52198 9.52	22516 79.97	–	Метод спутник овых геодезич еских измерен ий (определ ений)	0.10	$Mt=\sqrt{(0.07^2+0.07^2)}=0.10$
59:01: 51101 41:66	н355	–	–	–	52199 0.53	22516 78.80	–	Метод спутник овых геодезич еских измерен ий	0.10	$Mt=\sqrt{(0.07^2+0.07^2)}=0.10$

								(определений)		
59:01:5110141:66	н356	–	–	–	52199 0.21	22516 77.72	–	Метод спутниковых геодезических измерений (определений)	0.10	$Mt=\sqrt{(0.07^2+0.07^2)}=0.10$
59:01:5110141:66	н357	–	–	–	52200 1.11	22516 74.42	–	Метод спутниковых геодезических измерений (определений)	0.10	$Mt=\sqrt{(0.07^2+0.07^2)}=0.10$
59:01:5110141:66	н358	–	–	–	52200 5.28	22516 88.08	–	Метод спутниковых геодезических измерений (определений)	0.10	$Mt=\sqrt{(0.07^2+0.07^2)}=0.10$
59:01:5110141:66	н347	–	–	–	52199 4.38	22516 91.38	–	Метод спутниковых геодезических измерений (определений)	0.10	$Mt=\sqrt{(0.07^2+0.07^2)}=0.10$

2. Характеристики здания, сооружения, объекта незавершенного строительства с кадастровым номером (обозначением) 59:01:5110141:66

№ п/п	Наименование характеристики	Значение характеристики
1	2	3
1	Вид объекта недвижимости	Здание
2	Ранее присвоенный государственный учетный номер здания, сооружения, объекта незавершенного строительства (кадастровый, инвентарный или условный номер)	–
3	Кадастровый номер земельного	59:01:5110141:23

	участка (земельных участков), в границах которого (которых) расположено здание, сооружение, объект незавершенного строительства	
4	Номер кадастрового квартала (кадастровых кварталов), в пределах которого (которых) расположено здание, сооружение, объект незавершенного строительства	59:01:5110141
5	Адрес здания, сооружения, объекта незавершенного строительства	Пермский край, Пермь г, Новые Ляды п, 40 лет Победы ул, 32 д
	Местоположение здания, сооружения, объекта незавершенного строительства	—
	Дополнительные сведения о местоположении	—
6	Иные сведения	—

Описание местоположения здания, сооружения, объекта незавершенного строительства на земельном участке

**1. Сведения о характерных точках контура
вид объекта недвижимости (здание, сооружение, объект незавершенного строительства)**

Здание

кадастровый номер (обозначение) 59:01:5110141:67

Зона № 2

Номер контура	Номера характерных точек контура	Существующие			Уточненные			Метод определения координат	Средняя квадратическая погрешность определения координат характерной точки (Mt), м	Формулы, примененные для расчета средней квадратической погрешности определения координат характерной точки (Mt), м
		Координаты, м		R, м	Координаты, м		R, м			
		X	Y		X	Y				
1	2	3	4	5	6	7	8	9	10	11
59:01:5110141:67	н191	–	–	–	52199 6.79	22516 61.42	–	Метод спутниковых геодезических измерений (определений)	0.10	$Mt=\sqrt{(0.07^2+0.07^2)}=0.10$
59:01:5110141:67	н192	–	–	–	52198 4.57	22516 59.78	–	Метод спутниковых геодезических измерений (определений)	0.10	$Mt=\sqrt{(0.07^2+0.07^2)}=0.10$
59:01:5110141:67	н193	–	–	–	52198 5.59	22516 52.09	–	Метод спутниковых геодезических измерений (определений)	0.10	$Mt=\sqrt{(0.07^2+0.07^2)}=0.10$

59:01: 51101 41:67	н194	–	–	–	52198 9.45	22516 52.60	–	Метод спутник овых геодезич еских измерен ий (определ ений)	0.10	$Mt=\sqrt{(0.07^2+0.07^2)}=0.10$
59:01: 51101 41:67	н195	–	–	–	52199 0.60	22516 44.22	–	Метод спутник овых геодезич еских измерен ий (определ ений)	0.10	$Mt=\sqrt{(0.07^2+0.07^2)}=0.10$
59:01: 51101 41:67	н196	–	–	–	52199 8.99	22516 45.33	–	Метод спутник овых геодезич еских измерен ий (определ ений)	0.10	$Mt=\sqrt{(0.07^2+0.07^2)}=0.10$
59:01: 51101 41:67	н191	–	–	–	52199 6.79	22516 61.42	–	Метод спутник овых геодезич еских измерен ий (определ ений)	0.10	$Mt=\sqrt{(0.07^2+0.07^2)}=0.10$

2. Характеристики здания, сооружения, объекта незавершенного строительства с кадастровым номером (обозначением) 59:01:5110141:67

№ п/п	Наименование характеристики	Значение характеристики
1	2	3
1	Вид объекта недвижимости	Здание
2	Ранее присвоенный государственный учетный номер здания, сооружения, объекта незавершенного строительства (кадастровый, инвентарный или условный номер)	–
3	Кадастровый номер земельного участка (земельных участков), в границах которого (которых)	59:01:5110141:22

	расположено здание, сооружение, объект незавершенного строительства	
4	Номер кадастрового квартала (кадастровых кварталов), в пределах которого (которых) расположено здание, сооружение, объект незавершенного строительства	59:01:5110141
5	Адрес здания, сооружения, объекта незавершенного строительства	Пермский край, Пермь г, Новые Ляды п, 40 лет Победы ул, 36 д
	Местоположение здания, сооружения, объекта незавершенного строительства	—
	Дополнительные сведения о местоположении	—
6	Иные сведения	—

Описание местоположения здания, сооружения, объекта незавершенного строительства на земельном участке

**1. Сведения о характерных точках контура
вид объекта недвижимости (здание, сооружение, объект незавершенного строительства)**

Здание

кадастровый номер (обозначение) 59:01:5110141:68

Зона № 2

Номер контура	Номера характерных точек контура	Существующие			Уточненные			Метод определения координат	Средняя квадратическая погрешность определения координат характерной точки (Mt), м	Формулы, примененные для расчета средней квадратической погрешности определения координат характерной точки (Mt), м
		Координаты, м		R, м	Координаты, м		R, м			
		X	Y		X	Y				
1	2	3	4	5	6	7	8	9	10	11
59:01:5110141:68	н197	–	–	–	52200 3.05	22516 19.59	–	Метод спутниковых геодезических измерений (определений)	0.10	$Mt=\sqrt{(0.07^2+0.07^2)}=0.10$
59:01:5110141:68	н198	–	–	–	52199 3.38	22516 17.92	–	Метод спутниковых геодезических измерений (определений)	0.10	$Mt=\sqrt{(0.07^2+0.07^2)}=0.10$
59:01:5110141:68	н199	–	–	–	52199 5.92	22516 03.81	–	Метод спутниковых геодезических измерений (определений)	0.10	$Mt=\sqrt{(0.07^2+0.07^2)}=0.10$

59:01: 51101 41:68	н200	–	–	–	52200 5.59	22516 05.45	–	Метод спутник овых геодезич еских измерен ий (определ ений)	0.10	$Mt=\sqrt{(0.07^2+0.07^2)}=0.10$
59:01: 51101 41:68	н197	–	–	–	52200 3.05	22516 19.59	–	Метод спутник овых геодезич еских измерен ий (определ ений)	0.10	$Mt=\sqrt{(0.07^2+0.07^2)}=0.10$

2. Характеристики здания, сооружения, объекта незавершенного строительства с кадастровым номером (обозначением) 59:01:5110141:68

№ п/п	Наименование характеристики	Значение характеристики
1	2	3
1	Вид объекта недвижимости	Здание
2	Ранее присвоенный государственный учетный номер здания, сооружения, объекта незавершенного строительства (кадастровый, инвентарный или условный номер)	–
3	Кадастровый номер земельного участка (земельных участков), в границах которого (которых) расположено здание, сооружение, объект незавершенного строительства	59:01:5110141:21
4	Номер кадастрового квартала (кадастровых кварталов), в пределах которого (которых) расположено здание, сооружение, объект незавершенного строительства	59:01:5110141
5	Адрес здания, сооружения, объекта незавершенного строительства	Пермский край, Пермь г, Новые Ляды п, 40 лет Победы ул, 38 д
	Местоположение здания, сооружения, объекта незавершенного строительства	–
	Дополнительные сведения о местоположении	–
6	Иные сведения	–

Описание местоположения здания, сооружения, объекта незавершенного строительства на земельном участке

**1. Сведения о характерных точках контура
вид объекта недвижимости (здание, сооружение, объект незавершенного строительства)**

Здание

кадастровый номер (обозначение) 59:01:5110141:69

Зона № 2

Номер контура	Номера характерных точек контура	Существующие			Уточненные			Метод определения координат	Средняя квадратическая погрешность определения координат характерной точки (Mt), м	Формулы, примененные для расчета средней квадратической погрешности определения координат характерной точки (Mt), м
		Координаты, м		R, м	Координаты, м		R, м			
		X	Y		X	Y				
1	2	3	4	5	6	7	8	9	10	11
59:01:5110141:69	н201	–	–	–	522024.09	2251500.25	–	Метод спутниковых геодезических измерений (определений)	0.10	$Mt=\sqrt{(0.07^2+0.07^2)}=0.10$
59:01:5110141:69	н202	–	–	–	522014.27	2251498.36	–	Метод спутниковых геодезических измерений (определений)	0.10	$Mt=\sqrt{(0.07^2+0.07^2)}=0.10$
59:01:5110141:69	н203	–	–	–	522015.92	2251489.44	–	Метод спутниковых геодезических измерений (определений)	0.10	$Mt=\sqrt{(0.07^2+0.07^2)}=0.10$

59:01: 51101 41:69	н204	–	–	–	52201 7.08	22514 89.66	–	Метод спутниковых геодезических измерений (определений)	0.10	$Mt=\sqrt{(0.07^2+0.07^2)}=0.10$
59:01: 51101 41:69	н205	–	–	–	52201 7.89	22514 85.44	–	Метод спутниковых геодезических измерений (определений)	0.10	$Mt=\sqrt{(0.07^2+0.07^2)}=0.10$
59:01: 51101 41:69	н206	–	–	–	52202 6.54	22514 87.07	–	Метод спутниковых геодезических измерений (определений)	0.10	$Mt=\sqrt{(0.07^2+0.07^2)}=0.10$
59:01: 51101 41:69	н201	–	–	–	52202 4.09	22515 00.25	–	Метод спутниковых геодезических измерений (определений)	0.10	$Mt=\sqrt{(0.07^2+0.07^2)}=0.10$

2. Характеристики здания, сооружения, объекта незавершенного строительства с кадастровым номером (обозначением) 59:01:5110141:69

№ п/п	Наименование характеристики	Значение характеристики
1	2	3
1	Вид объекта недвижимости	Здание
2	Ранее присвоенный государственный учетный номер здания, сооружения, объекта незавершенного строительства (кадастровый, инвентарный или условный номер)	–
3	Кадастровый номер земельного участка (земельных участков), в границах которого (которых)	59:01:5110141:26

	расположено здание, сооружение, объект незавершенного строительства	
4	Номер кадастрового квартала (кадастровых кварталов), в пределах которого (которых) расположено здание, сооружение, объект незавершенного строительства	59:01:5110141
5	Адрес здания, сооружения, объекта незавершенного строительства	Пермский край, Пермь г, Новые Ляды п, 40 лет Победы ул, 50 д
	Местоположение здания, сооружения, объекта незавершенного строительства	—
	Дополнительные сведения о местоположении	—
6	Иные сведения	—

Описание местоположения здания, сооружения, объекта незавершенного строительства на земельном участке

**1. Сведения о характерных точках контура
вид объекта недвижимости (здание, сооружение, объект незавершенного строительства)**

Здание

кадастровый номер (обозначение) 59:01:5110141:71

Зона № 2

Номер контура	Номера характерных точек контура	Существующие			Уточненные			Метод определения координат	Средняя квадратическая погрешность определения координат характерной точки (Mt), м	Формулы, примененные для расчета средней квадратической погрешности определения координат характерной точки (Mt), м
		Координаты, м		R, м	Координаты, м		R, м			
		X	Y		X	Y				
1	2	3	4	5	6	7	8	9	10	11
59:01:5110141:71	н207	–	–	–	52206 8.68	22514 32.26	–	Метод спутниковых геодезических измерений (определений)	0.10	$Mt=\sqrt{(0.07^2+0.07^2)}=0.10$
59:01:5110141:71	н208	–	–	–	52205 9.48	22514 30.28	–	Метод спутниковых геодезических измерений (определений)	0.10	$Mt=\sqrt{(0.07^2+0.07^2)}=0.10$
59:01:5110141:71	н209	–	–	–	52206 1.68	22514 20.36	–	Метод спутниковых геодезических измерений (определений)	0.10	$Mt=\sqrt{(0.07^2+0.07^2)}=0.10$

59:01: 51101 41:71	н210	–	–	–	52207 0.85	22514 22.48	–	Метод спутниковых геодезических измерений (определений)	0.10	$Mt=\sqrt{(0.07^2+0.07^2)}=0.10$
59:01: 51101 41:71	н207	–	–	–	52206 8.68	22514 32.26	–	Метод спутниковых геодезических измерений (определений)	0.10	$Mt=\sqrt{(0.07^2+0.07^2)}=0.10$

2. Характеристики здания, сооружения, объекта незавершенного строительства с кадастровым номером (обозначением) 59:01:5110141:71

№ п/п	Наименование характеристики	Значение характеристики
1	2	3
1	Вид объекта недвижимости	Здание
2	Ранее присвоенный государственный учетный номер здания, сооружения, объекта незавершенного строительства (кадастровый, инвентарный или условный номер)	–
3	Кадастровый номер земельного участка (земельных участков), в границах которого (которых) расположено здание, сооружение, объект незавершенного строительства	59:01:5110141:49,59:01:5110141:309
4	Номер кадастрового квартала (кадастровых кварталов), в пределах которого (которых) расположено здание, сооружение, объект незавершенного строительства	59:01:5110141
5	Адрес здания, сооружения, объекта незавершенного строительства	Пермский край, Пермь г, 40-летия Победы ул, 60 д
	Местоположение здания, сооружения, объекта незавершенного строительства	–
	Дополнительные сведения о местоположении	Свердловский район, п.Новые Ляды
6	Иные сведения	–

Описание местоположения здания, сооружения, объекта незавершенного строительства на земельном участке

**1. Сведения о характерных точках контура
вид объекта недвижимости (здание, сооружение, объект незавершенного строительства)**

Здание

кадастровый номер (обозначение) 59:01:1713323:20

Зона № 2

Номер контура	Номера характерных точек контура	Существующие			Уточненные			Метод определения координат	Средняя квадратическая погрешность определения координат характерной точки (Mt), м	Формулы, примененные для расчета средней квадратической погрешности определения координат характерной точки (Mt), м
		Координаты, м		R, м	Координаты, м		R, м			
		X	Y		X	Y				
1	2	3	4	5	6	7	8	9	10	11
59:01:1713323:20	н211	–	–	–	52203 4.68	22514 36.84	–	Метод спутниковых геодезических измерений (определений)	0.10	$Mt=\sqrt{(0.07^2+0.07^2)}=0.10$
59:01:1713323:20	н212	–	–	–	52202 4.52	22514 35.17	–	Метод спутниковых геодезических измерений (определений)	0.10	$Mt=\sqrt{(0.07^2+0.07^2)}=0.10$
59:01:1713323:20	н213	–	–	–	52202 5.23	22514 30.64	–	Метод спутниковых геодезических измерений (определений)	0.10	$Mt=\sqrt{(0.07^2+0.07^2)}=0.10$

59:01: 17133 23:20	н214	–	–	–	52202 5.88	22514 30.72	–	Метод спутниковых геодезических измерений (определений)	0.10	$Mt=\sqrt{(0.07^2+0.07^2)}=0.10$
59:01: 17133 23:20	н215	–	–	–	52202 6.41	22514 27.37	–	Метод спутниковых геодезических измерений (определений)	0.10	$Mt=\sqrt{(0.07^2+0.07^2)}=0.10$
59:01: 17133 23:20	н216	–	–	–	52202 5.83	22514 27.24	–	Метод спутниковых геодезических измерений (определений)	0.10	$Mt=\sqrt{(0.07^2+0.07^2)}=0.10$
59:01: 17133 23:20	н217	–	–	–	52202 7.51	22514 17.08	–	Метод спутниковых геодезических измерений (определений)	0.10	$Mt=\sqrt{(0.07^2+0.07^2)}=0.10$
59:01: 17133 23:20	н218	–	–	–	52203 7.66	22514 18.80	–	Метод спутниковых геодезических измерений (определений)	0.10	$Mt=\sqrt{(0.07^2+0.07^2)}=0.10$
59:01: 17133 23:20	н211	–	–	–	52203 4.68	22514 36.84	–	Метод спутниковых геодезических измерений	0.10	$Mt=\sqrt{(0.07^2+0.07^2)}=0.10$

								(определ ений)		
2. Характеристики здания, сооружения, объекта незавершенного строительства с кадастровым номером (обозначением) 59:01:1713323:20										
№ п/п	Наименование характеристики					Значение характеристики				
1	2					3				
1	Вид объекта недвижимости					Здание				
2	Ранее присвоенный государственный учетный номер здания, сооружения, объекта незавершенного строительства (кадастровый, инвентарный или условный номер)					—				
3	Кадастровый номер земельного участка (земельных участков), в границах которого (которых) расположено здание, сооружение, объект незавершенного строительства					59:01:5110141:33				
4	Номер кадастрового квартала (кадастровых кварталов), в пределах которого (которых) расположено здание, сооружение, объект незавершенного строительства					59:01:5110141				
5	Адрес здания, сооружения, объекта незавершенного строительства					Пермский край, Пермь г, 40-летия Победы ул, 62 д				
	Местоположение здания, сооружения, объекта незавершенного строительства					—				
	Дополнительные сведения о местоположении					Свердловский район				
6	Иные сведения					связь с земельным участком 59:01:1713323:10 ошибочна				

Описание местоположения здания, сооружения, объекта незавершенного строительства на земельном участке

**1. Сведения о характерных точках контура
вид объекта недвижимости (здание, сооружение, объект незавершенного строительства)**

Здание

кадастровый номер (обозначение) 59:01:5110141:73

Зона № 2

Номер контура	Номера характерных точек контура	Существующие			Уточненные			Метод определения координат	Средняя квадратическая погрешность определения координат характерной точки (Mt), м	Формулы, примененные для расчета средней квадратической погрешности определения координат характерной точки (Mt), м
		Координаты, м		R, м	Координаты, м		R, м			
		X	Y		X	Y				
1	2	3	4	5	6	7	8	9	10	11
59:01:5110141:73	н219	–	–	–	52204 1.76	22513 94.61	–	Метод спутниковых геодезических измерений (определений)	0.10	$Mt=\sqrt{(0.07^2+0.07^2)}=0.10$
59:01:5110141:73	н220	–	–	–	52203 1.90	22513 92.79	–	Метод спутниковых геодезических измерений (определений)	0.10	$Mt=\sqrt{(0.07^2+0.07^2)}=0.10$
59:01:5110141:73	н221	–	–	–	52203 2.45	22513 89.36	–	Метод спутниковых геодезических измерений (определений)	0.10	$Mt=\sqrt{(0.07^2+0.07^2)}=0.10$

59:01: 51101 41:73	н222	–	–	–	52203 0.28	22513 88.96	–	Метод спутник овых геодезич еских измерен ий (определ ений)	0.10	$Mt=\sqrt{(0.07^2+0.07^2)}=0.10$
59:01: 51101 41:73	н223	–	–	–	52203 2.15	22513 78.81	–	Метод спутник овых геодезич еских измерен ий (определ ений)	0.10	$Mt=\sqrt{(0.07^2+0.07^2)}=0.10$
59:01: 51101 41:73	н224	–	–	–	52204 4.19	22513 81.03	–	Метод спутник овых геодезич еских измерен ий (определ ений)	0.10	$Mt=\sqrt{(0.07^2+0.07^2)}=0.10$
59:01: 51101 41:73	н219	–	–	–	52204 1.76	22513 94.61	–	Метод спутник овых геодезич еских измерен ий (определ ений)	0.10	$Mt=\sqrt{(0.07^2+0.07^2)}=0.10$

2. Характеристики здания, сооружения, объекта незавершенного строительства с кадастровым номером (обозначением) 59:01:5110141:73

№ п/п	Наименование характеристики	Значение характеристики
1	2	3
1	Вид объекта недвижимости	Здание
2	Ранее присвоенный государственный учетный номер здания, сооружения, объекта незавершенного строительства (кадастровый, инвентарный или условный номер)	–
3	Кадастровый номер земельного участка (земельных участков), в границах которого (которых)	59:01:5110141:41

	расположено здание, сооружение, объект незавершенного строительства	
4	Номер кадастрового квартала (кадастровых кварталов), в пределах которого (которых) расположено здание, сооружение, объект незавершенного строительства	59:01:5110141
5	Адрес здания, сооружения, объекта незавершенного строительства	Пермский край, Пермь г, Новые Ляды п, 40 лет Победы ул, 66 д
	Местоположение здания, сооружения, объекта незавершенного строительства	—
	Дополнительные сведения о местоположении	—
6	Иные сведения	—

Описание местоположения здания, сооружения, объекта незавершенного строительства на земельном участке

**1. Сведения о характерных точках контура
вид объекта недвижимости (здание, сооружение, объект незавершенного строительства)**

Здание

кадастровый номер (обозначение) 59:01:5110141:77

Зона № 2

Номер контура	Номера характерных точек контура	Существующие			Уточненные			Метод определения координат	Средняя квадратическая погрешность определения координат характерной точки (Mt), м	Формулы, примененные для расчета средней квадратической погрешности определения координат характерной точки (Mt), м
		Координаты, м		R, м	Координаты, м		R, м			
		X	Y		X	Y				
1	2	3	4	5	6	7	8	9	10	11
59:01:5110141:77	н225	–	–	–	52213 6.26	22517 03.68	–	Метод спутниковых геодезических измерений (определений)	0.10	$Mt=\sqrt{(0.07^2+0.07^2)}=0.10$
59:01:5110141:77	н226	–	–	–	52211 6.78	22517 03.60	–	Метод спутниковых геодезических измерений (определений)	0.10	$Mt=\sqrt{(0.07^2+0.07^2)}=0.10$
59:01:5110141:77	н227	–	–	–	52211 6.87	22516 96.38	–	Метод спутниковых геодезических измерений (определений)	0.10	$Mt=\sqrt{(0.07^2+0.07^2)}=0.10$

59:01: 51101 41:77	н228	–	–	–	52211 8.44	22516 96.40	–	Метод спутник овых геодезич еских измерен ий (определ ений)	0.10	$Mt=\sqrt{(0.07^2+0.07^2)}=0.10$
59:01: 51101 41:77	н229	–	–	–	52211 8.52	22516 90.29	–	Метод спутник овых геодезич еских измерен ий (определ ений)	0.10	$Mt=\sqrt{(0.07^2+0.07^2)}=0.10$
59:01: 51101 41:77	н230	–	–	–	52212 8.97	22516 90.30	–	Метод спутник овых геодезич еских измерен ий (определ ений)	0.10	$Mt=\sqrt{(0.07^2+0.07^2)}=0.10$
59:01: 51101 41:77	н231	–	–	–	52212 9.09	22516 76.40	–	Метод спутник овых геодезич еских измерен ий (определ ений)	0.10	$Mt=\sqrt{(0.07^2+0.07^2)}=0.10$
59:01: 51101 41:77	н232	–	–	–	52211 3.79	22516 76.32	–	Метод спутник овых геодезич еских измерен ий (определ ений)	0.10	$Mt=\sqrt{(0.07^2+0.07^2)}=0.10$
59:01: 51101 41:77	н233	–	–	–	52211 3.88	22516 68.96	–	Метод спутник овых геодезич еских измерен ий	0.10	$Mt=\sqrt{(0.07^2+0.07^2)}=0.10$

								(определений)		
59:01: 51101 41:77	н234	–	–	–	52211 7.03	22516 69.00	–	Метод спутниковых геодезических измерений (определений)	0.10	$Mt=\sqrt{(0.07^2+0.07^2)}=0.10$
59:01: 51101 41:77	н235	–	–	–	52211 7.11	22516 62.86	–	Метод спутниковых геодезических измерений (определений)	0.10	$Mt=\sqrt{(0.07^2+0.07^2)}=0.10$
59:01: 51101 41:77	н236	–	–	–	52212 9.22	22516 62.88	–	Метод спутниковых геодезических измерений (определений)	0.10	$Mt=\sqrt{(0.07^2+0.07^2)}=0.10$
59:01: 51101 41:77	н237	–	–	–	52212 9.34	22516 48.91	–	Метод спутниковых геодезических измерений (определений)	0.10	$Mt=\sqrt{(0.07^2+0.07^2)}=0.10$
59:01: 51101 41:77	н238	–	–	–	52211 6.91	22516 48.87	–	Метод спутниковых геодезических измерений (определений)	0.10	$Mt=\sqrt{(0.07^2+0.07^2)}=0.10$
59:01: 51101 41:77	н239	–	–	–	52211 6.94	22516 41.89	–	Метод спутниковых геодезических измерений (определений)	0.10	$Mt=\sqrt{(0.07^2+0.07^2)}=0.10$

								измерений (определений)		
59:01:5110141:77	н240	–	–	–	522118.92	2251641.90	–	Метод спутниковых геодезических измерений (определений)	0.10	$Mt=\sqrt{(0.07^2+0.07^2)}=0.10$
59:01:5110141:77	н241	–	–	–	522118.94	2251635.72	–	Метод спутниковых геодезических измерений (определений)	0.10	$Mt=\sqrt{(0.07^2+0.07^2)}=0.10$
59:01:5110141:77	н242	–	–	–	522129.46	2251635.77	–	Метод спутниковых геодезических измерений (определений)	0.10	$Mt=\sqrt{(0.07^2+0.07^2)}=0.10$
59:01:5110141:77	н243	–	–	–	522129.41	2251621.65	–	Метод спутниковых геодезических измерений (определений)	0.10	$Mt=\sqrt{(0.07^2+0.07^2)}=0.10$
59:01:5110141:77	н244	–	–	–	522146.79	2251621.69	–	Метод спутниковых геодезических измерений (определений)	0.10	$Mt=\sqrt{(0.07^2+0.07^2)}=0.10$
59:01:5110141:77	н245	–	–	–	522146.83	2251633.58	–	Метод спутниковых	0.10	$Mt=\sqrt{(0.07^2+0.07^2)}=0.10$

								геодезических измерений (определений)		
59:01: 51101 41:77	н246	–	–	–	52213 6.09	22516 33.55	–	Метод спутниковых геодезических измерений (определений)	0.10	$Mt=\sqrt{(0.07^2+0.07^2)}=0.10$
59:01: 51101 41:77	н247	–	–	–	52213 6.08	22516 35.80	–	Метод спутниковых геодезических измерений (определений)	0.10	$Mt=\sqrt{(0.07^2+0.07^2)}=0.10$
59:01: 51101 41:77	н248	–	–	–	52213 6.28	22516 35.80	–	Метод спутниковых геодезических измерений (определений)	0.10	$Mt=\sqrt{(0.07^2+0.07^2)}=0.10$
59:01: 51101 41:77	н249	–	–	–	52213 6.26	22516 48.00	–	Метод спутниковых геодезических измерений (определений)	0.10	$Mt=\sqrt{(0.07^2+0.07^2)}=0.10$
59:01: 51101 41:77	н250	–	–	–	52214 8.55	22516 47.97	–	Метод спутниковых геодезических измерений (определений)	0.10	$Mt=\sqrt{(0.07^2+0.07^2)}=0.10$
59:01:	н251	–	–	–	52214	22516	–	Метод	0.10	$Mt=\sqrt{(0.07^2+0.07^2)}=0.10$

51101 41:77					8.49	61.06		спутник овых геодезич еских измерен ий (определ ений)		$7^2)=0.10$
59:01: 51101 41:77	н252	–	–	–	52213 6.21	22516 61.09	–	Метод спутник овых геодезич еских измерен ий (определ ений)	0.10	$Mt=\sqrt{(0.07^2+0.07^2)=0.10$
59:01: 51101 41:77	н253	–	–	–	52213 6.23	22516 64.75	–	Метод спутник овых геодезич еских измерен ий (определ ений)	0.10	$Mt=\sqrt{(0.07^2+0.07^2)=0.10$
59:01: 51101 41:77	н254	–	–	–	52214 3.30	22516 64.74	–	Метод спутник овых геодезич еских измерен ий (определ ений)	0.10	$Mt=\sqrt{(0.07^2+0.07^2)=0.10$
59:01: 51101 41:77	н255	–	–	–	52214 3.32	22516 74.83	–	Метод спутник овых геодезич еских измерен ий (определ ений)	0.10	$Mt=\sqrt{(0.07^2+0.07^2)=0.10$
59:01: 51101 41:77	н256	–	–	–	52213 6.25	22516 74.81	–	Метод спутник овых геодезич еских измерен ий (определ	0.10	$Mt=\sqrt{(0.07^2+0.07^2)=0.10$

59:01: 51101 41:77	н257	–	–	–	52213 6.26	22516 78.23	–	ений) Метод спутник овых геодезич еских измерен ий (определ ений)	0.10	$Mt=\sqrt{(0.07^2+0.07^2)}=0.10$
59:01: 51101 41:77	н258	–	–	–	52214 8.54	22516 78.20	–	Метод спутник овых геодезич еских измерен ий (определ ений)	0.10	$Mt=\sqrt{(0.07^2+0.07^2)}=0.10$
59:01: 51101 41:77	н259	–	–	–	52214 8.45	22516 91.48	–	Метод спутник овых геодезич еских измерен ий (определ ений)	0.10	$Mt=\sqrt{(0.07^2+0.07^2)}=0.10$
59:01: 51101 41:77	н260	–	–	–	52213 6.26	22516 91.48	–	Метод спутник овых геодезич еских измерен ий (определ ений)	0.10	$Mt=\sqrt{(0.07^2+0.07^2)}=0.10$
59:01: 51101 41:77	н225	–	–	–	52213 6.26	22517 03.68	–	Метод спутник овых геодезич еских измерен ий (определ ений)	0.10	$Mt=\sqrt{(0.07^2+0.07^2)}=0.10$

2. Характеристики здания, сооружения, объекта незавершенного строительства с кадастровым номером (обозначением) 59:01:5110141:77

№ п/п	Наименование характеристики	Значение характеристики
1	2	3
1	Вид объекта недвижимости	Здание

2	Ранее присвоенный государственный учетный номер здания, сооружения, объекта незавершенного строительства (кадастровый, инвентарный или условный номер)	—
3	Кадастровый номер земельного участка (земельных участков), в границах которого (которых) расположено здание, сооружение, объект незавершенного строительства	59:01:5110141:3
4	Номер кадастрового квартала (кадастровых кварталов), в пределах которого (которых) расположено здание, сооружение, объект незавершенного строительства	59:01:5110141
5	Адрес здания, сооружения, объекта незавершенного строительства	Пермский край, Пермь г, Свердловский р-н, Новые Ляды п, Мира ул, 19 д
	Местоположение здания, сооружения, объекта незавершенного строительства	—
	Дополнительные сведения о местоположении	—
6	Иные сведения	—

Описание местоположения здания, сооружения, объекта незавершенного строительства на земельном участке

**1. Сведения о характерных точках контура
вид объекта недвижимости (здание, сооружение, объект незавершенного строительства)**

Здание

кадастровый номер (обозначение) 59:01:5110141:79

Зона № 2

Номер контура	Номера характерных точек контура	Существующие			Уточненные			Метод определения координат	Средняя квадратическая погрешность определения координат характерной точки (Mt), м	Формулы, примененные для расчета средней квадратической погрешности определения координат характерной точки (Mt), м
		Координаты, м		R, м	Координаты, м		R, м			
		X	Y		X	Y				
1	2	3	4	5	6	7	8	9	10	11
59:01:5110141:79	н261	–	–	–	52221 9.60	22516 26.17	–	Метод спутниковых геодезических измерений (определений)	0.10	$Mt=\sqrt{(0.07^2+0.07^2)}=0.10$
59:01:5110141:79	н264	–	–	–	52222 5.55	22516 24.26	–	Метод спутниковых геодезических измерений (определений)	0.10	$Mt=\sqrt{(0.07^2+0.07^2)}=0.10$
59:01:5110141:79	н263	–	–	–	52222 3.72	22516 18.29	–	Метод спутниковых геодезических измерений (определений)	0.10	$Mt=\sqrt{(0.07^2+0.07^2)}=0.10$

59:01: 51101 41:79	н262	–	–	–	52221 7.75	22516 20.14	–	Метод спутник овых геодезич еских измерен ий (определ ений)	0.10	$Mt=\sqrt{(0.07^2+0.07^2)}=0.10$
59:01: 51101 41:79	н261	–	–	–	52221 9.60	22516 26.17	–	Метод спутник овых геодезич еских измерен ий (определ ений)	0.10	$Mt=\sqrt{(0.07^2+0.07^2)}=0.10$

2. Характеристики здания, сооружения, объекта незавершенного строительства с кадастровым номером (обозначением) 59:01:5110141:79

№ п/п	Наименование характеристики	Значение характеристики
1	2	3
1	Вид объекта недвижимости	Здание
2	Ранее присвоенный государственный учетный номер здания, сооружения, объекта незавершенного строительства (кадастровый, инвентарный или условный номер)	–
3	Кадастровый номер земельного участка (земельных участков), в границах которого (которых) расположено здание, сооружение, объект незавершенного строительства	59:01:5110141:57
4	Номер кадастрового квартала (кадастровых кварталов), в пределах которого (которых) расположено здание, сооружение, объект незавершенного строительства	59:01:5110141
5	Адрес здания, сооружения, объекта незавершенного строительства	Пермский край, Пермь г, Мира ул, 32 д
	Местоположение здания, сооружения, объекта незавершенного строительства	–
	Дополнительные сведения о местоположении	мкр.Новые Ляды
6	Иные сведения	–

Описание местоположения здания, сооружения, объекта незавершенного строительства на земельном участке

**1. Сведения о характерных точках контура
вид объекта недвижимости (здание, сооружение, объект незавершенного строительства)**

Здание

кадастровый номер (обозначение) 59:01:5110141:83

Зона № 2

Номер контура	Номера характерных точек контура	Существующие			Уточненные			Метод определения координат	Средняя квадратическая погрешность определения координат характерной точки (Mt), м	Формулы, примененные для расчета средней квадратической погрешности определения координат характерной точки (Mt), м
		Координаты, м		R, м	Координаты, м		R, м			
		X	Y		X	Y				
1	2	3	4	5	6	7	8	9	10	11
59:01:5110141:83	н265	–	–	–	52213 4.39	22515 60.54	–	Метод спутниковых геодезических измерений (определений)	0.10	$Mt=\sqrt{(0.07^2+0.07^2)}=0.10$
59:01:5110141:83	н266	–	–	–	52213 0.38	22515 59.92	–	Метод спутниковых геодезических измерений (определений)	0.10	$Mt=\sqrt{(0.07^2+0.07^2)}=0.10$
59:01:5110141:83	н267	–	–	–	52212 8.94	22515 58.06	–	Метод спутниковых геодезических измерений (определений)	0.10	$Mt=\sqrt{(0.07^2+0.07^2)}=0.10$

59:01: 51101 41:83	н268	–	–	–	52212 9.27	22515 55.97	–	Метод спутник овых геодезич еских измерен ий (определ ений)	0.10	$Mt=\sqrt{(0.07^2+0.07^2)}=0.10$
59:01: 51101 41:83	н269	–	–	–	52213 1.13	22515 54.54	–	Метод спутник овых геодезич еских измерен ий (определ ений)	0.10	$Mt=\sqrt{(0.07^2+0.07^2)}=0.10$
59:01: 51101 41:83	н270	–	–	–	52213 5.14	22515 55.16	–	Метод спутник овых геодезич еских измерен ий (определ ений)	0.10	$Mt=\sqrt{(0.07^2+0.07^2)}=0.10$
59:01: 51101 41:83	н271	–	–	–	52213 6.48	22515 57.04	–	Метод спутник овых геодезич еских измерен ий (определ ений)	0.10	$Mt=\sqrt{(0.07^2+0.07^2)}=0.10$
59:01: 51101 41:83	н272	–	–	–	52213 6.22	22515 59.10	–	Метод спутник овых геодезич еских измерен ий (определ ений)	0.10	$Mt=\sqrt{(0.07^2+0.07^2)}=0.10$
59:01: 51101 41:83	н265	–	–	–	52213 4.39	22515 60.54	–	Метод спутник овых геодезич еских измерен ий	0.10	$Mt=\sqrt{(0.07^2+0.07^2)}=0.10$

								(определ ений)		
2. Характеристики здания, сооружения, объекта незавершенного строительства с кадастровым номером (обозначением) 59:01:5110141:83										
№ п/п	Наименование характеристики				Значение характеристики					
1	2				3					
1	Вид объекта недвижимости				Здание					
2	Ранее присвоенный государственный учетный номер здания, сооружения, объекта незавершенного строительства (кадастровый, инвентарный или условный номер)				—					
3	Кадастровый номер земельного участка (земельных участков), в границах которого (которых) расположено здание, сооружение, объект незавершенного строительства				59:01:5110141:16					
4	Номер кадастрового квартала (кадастровых кварталов), в пределах которого (которых) расположено здание, сооружение, объект незавершенного строительства				59:01:5110141					
5	Адрес здания, сооружения, объекта незавершенного строительства				Пермский край, Пермь г, Новые Ляды п, Мира ул, 23 д					
	Местоположение здания, сооружения, объекта незавершенного строительства				—					
	Дополнительные сведения о местоположении				—					
6	Иные сведения				—					

Описание местоположения здания, сооружения, объекта незавершенного строительства на земельном участке

**1. Сведения о характерных точках контура
вид объекта недвижимости (здание, сооружение, объект незавершенного строительства)**

Здание

кадастровый номер (обозначение) 59:01:5110141:84

Зона № 2

Номер контура	Номера характерных точек контура	Существующие			Уточненные			Метод определения координат	Средняя квадратическая погрешность определения координат характерной точки (Mt), м	Формулы, примененные для расчета средней квадратической погрешности определения координат характерной точки (Mt), м
		Координаты, м		R, м	Координаты, м		R, м			
		X	Y		X	Y				
1	2	3	4	5	6	7	8	9	10	11
59:01:5110141:84	н273	–	–	–	52210 5.76	22515 40.35	–	Метод спутниковых геодезических измерений (определений)	0.10	$Mt=\sqrt{(0.07^2+0.07^2)}=0.10$
59:01:5110141:84	н274	–	–	–	52210 2.03	22515 39.60	–	Метод спутниковых геодезических измерений (определений)	0.10	$Mt=\sqrt{(0.07^2+0.07^2)}=0.10$
59:01:5110141:84	н275	–	–	–	52210 3.00	22515 34.39	–	Метод спутниковых геодезических измерений (определений)	0.10	$Mt=\sqrt{(0.07^2+0.07^2)}=0.10$

59:01: 51101 41:84	н276	–	–	–	52210 6.73	22515 35.10	–	Метод спутник овых геодези- ческих измерен ий (определ ений)	0.10	$Mt=\sqrt{(0.07^2+0.07^2)}=0.10$
59:01: 51101 41:84	н273	–	–	–	52210 5.76	22515 40.35	–	Метод спутник овых геодези- ческих измерен ий (определ ений)	0.10	$Mt=\sqrt{(0.07^2+0.07^2)}=0.10$

2. Характеристики здания, сооружения, объекта незавершенного строительства с кадастровым номером (обозначением) 59:01:5110141:84

№ п/п	Наименование характеристики	Значение характеристики
1	2	3
1	Вид объекта недвижимости	Здание
2	Ранее присвоенный государственный учетный номер здания, сооружения, объекта незавершенного строительства (кадастровый, инвентарный или условный номер)	–
3	Кадастровый номер земельного участка (земельных участков), в границах которого (которых) расположено здание, сооружение, объект незавершенного строительства	59:01:5110141:16
4	Номер кадастрового квартала (кадастровых кварталов), в пределах которого (которых) расположено здание, сооружение, объект незавершенного строительства	59:01:5110141
5	Адрес здания, сооружения, объекта незавершенного строительства	Пермский край, Пермь г, Новые Ляды п, Мира ул, 29 д
	Местоположение здания, сооружения, объекта незавершенного строительства	–
	Дополнительные сведения о местоположении	–
6	Иные сведения	–

Описание местоположения здания, сооружения, объекта незавершенного строительства на земельном участке

**1. Сведения о характерных точках контура
вид объекта недвижимости (здание, сооружение, объект незавершенного строительства)**

Здание

кадастровый номер (обозначение) 59:01:5110141:85

Зона № 2

Номер контура	Номера характерных точек контура	Существующие			Уточненные			Метод определения координат	Средняя квадратическая погрешность определения координат характерной точки (Mt), м	Формулы, примененные для расчета средней квадратической погрешности определения координат характерной точки (Mt), м
		Координаты, м		R, м	Координаты, м		R, м			
		X	Y		X	Y				
1	2	3	4	5	6	7	8	9	10	11
59:01:5110141:85	н277	–	–	–	52219 6.08	22516 05.81	–	Метод спутниковых геодезических измерений (определений)	0.10	$Mt=\sqrt{(0.07^2+0.07^2)}=0.10$
59:01:5110141:85	н284	–	–	–	52220 2.53	22516 03.59	–	Метод спутниковых геодезических измерений (определений)	0.10	$Mt=\sqrt{(0.07^2+0.07^2)}=0.10$
59:01:5110141:85	н283	–	–	–	52220 1.77	22516 01.41	–	Метод спутниковых геодезических измерений (определений)	0.10	$Mt=\sqrt{(0.07^2+0.07^2)}=0.10$

59:01: 51101 41:85	н282	–	–	–	52220 6.55	22515 99.83	–	Метод спутник овых геодезич еских измерен ий (определ ений)	0.10	$Mt=\sqrt{(0.07^2+0.07^2)}=0.10$
59:01: 51101 41:85	н281	–	–	–	52220 3.01	22515 89.66	–	Метод спутник овых геодезич еских измерен ий (определ ений)	0.10	$Mt=\sqrt{(0.07^2+0.07^2)}=0.10$
59:01: 51101 41:85	н280	–	–	–	52219 3.52	22515 92.89	–	Метод спутник овых геодезич еских измерен ий (определ ений)	0.10	$Mt=\sqrt{(0.07^2+0.07^2)}=0.10$
59:01: 51101 41:85	н279	–	–	–	52219 6.09	22516 00.32	–	Метод спутник овых геодезич еских измерен ий (определ ений)	0.10	$Mt=\sqrt{(0.07^2+0.07^2)}=0.10$
59:01: 51101 41:85	н278	–	–	–	52219 4.39	22516 00.92	–	Метод спутник овых геодезич еских измерен ий (определ ений)	0.10	$Mt=\sqrt{(0.07^2+0.07^2)}=0.10$
59:01: 51101 41:85	н277	–	–	–	52219 6.08	22516 05.81	–	Метод спутник овых геодезич еских измерен ий	0.10	$Mt=\sqrt{(0.07^2+0.07^2)}=0.10$

								(определ ений)		
2. Характеристики здания, сооружения, объекта незавершенного строительства с кадастровым номером (обозначением) 59:01:5110141:85										
№ п/п	Наименование характеристики					Значение характеристики				
1	2					3				
1	Вид объекта недвижимости					Здание				
2	Ранее присвоенный государственный учетный номер здания, сооружения, объекта незавершенного строительства (кадастровый, инвентарный или условный номер)					—				
3	Кадастровый номер земельного участка (земельных участков), в границах которого (которых) расположено здание, сооружение, объект незавершенного строительства					59:01:5110141:13				
4	Номер кадастрового квартала (кадастровых кварталов), в пределах которого (которых) расположено здание, сооружение, объект незавершенного строительства					59:01:5110141				
5	Адрес здания, сооружения, объекта незавершенного строительства					Пермский край, Свердловский р-н, Новые Ляды п, Мира ул, 34 д				
	Местоположение здания, сооружения, объекта незавершенного строительства					—				
	Дополнительные сведения о местоположении					—				
6	Иные сведения					—				

Описание местоположения здания, сооружения, объекта незавершенного строительства на земельном участке

**1. Сведения о характерных точках контура
вид объекта недвижимости (здание, сооружение, объект незавершенного строительства)**

Здание

кадастровый номер (обозначение) 59:01:5110141:87

Зона № 2

Номер контура	Номера характерных точек контура	Существующие			Уточненные			Метод определения координат	Средняя квадратическая погрешность определения координат характерной точки (Mt), м	Формулы, примененные для расчета средней квадратической погрешности определения координат характерной точки (Mt), м
		Координаты, м		R, м	Координаты, м		R, м			
		X	Y		X	Y				
1	2	3	4	5	6	7	8	9	10	11
59:01:5110141:87	н285	—	—	—	52222 4.12	22514 75.97	—	Метод спутниковых геодезических измерений (определений)	0.10	$Mt=\sqrt{(0.07^2+0.07^2)}=0.10$
59:01:5110141:87	н286	—	—	—	52221 7.14	22514 74.86	—	Метод спутниковых геодезических измерений (определений)	0.10	$Mt=\sqrt{(0.07^2+0.07^2)}=0.10$
59:01:5110141:87	н287	—	—	—	52221 8.10	22514 68.97	—	Метод спутниковых геодезических измерений (определений)	0.10	$Mt=\sqrt{(0.07^2+0.07^2)}=0.10$

59:01: 51101 41:87	н288	–	–	–	52222 5.08	22514 70.08	–	Метод спутник овых геодезич еских измерен ий (определ ений)	0.10	$Mt=\sqrt{(0.07^2+0.07^2)}=0.10$
59:01: 51101 41:87	н285	–	–	–	52222 4.12	22514 75.97	–	Метод спутник овых геодезич еских измерен ий (определ ений)	0.10	$Mt=\sqrt{(0.07^2+0.07^2)}=0.10$

2. Характеристики здания, сооружения, объекта незавершенного строительства с кадастровым номером (обозначением) 59:01:5110141:87

№ п/п	Наименование характеристики	Значение характеристики
1	2	3
1	Вид объекта недвижимости	Здание
2	Ранее присвоенный государственный учетный номер здания, сооружения, объекта незавершенного строительства (кадастровый, инвентарный или условный номер)	–
3	Кадастровый номер земельного участка (земельных участков), в границах которого (которых) расположено здание, сооружение, объект незавершенного строительства	59:01:5110141:50
4	Номер кадастрового квартала (кадастровых кварталов), в пределах которого (которых) расположено здание, сооружение, объект незавершенного строительства	59:01:5110141
5	Адрес здания, сооружения, объекта незавершенного строительства	Пермский край, Пермь г, Мира ул, 48 д
	Местоположение здания, сооружения, объекта незавершенного строительства	–
	Дополнительные сведения о местоположении	–
6	Иные сведения	–

Описание местоположения здания, сооружения, объекта незавершенного строительства на земельном участке

**1. Сведения о характерных точках контура
вид объекта недвижимости (здание, сооружение, объект незавершенного строительства)**

Здание

кадастровый номер (обозначение) 59:01:5110141:88

Зона № 2

Номер контура	Номера характерных точек контура	Существующие			Уточненные			Метод определения координат	Средняя квадратическая погрешность определения координат характерной точки (Mt), м	Формулы, примененные для расчета средней квадратической погрешности определения координат характерной точки (Mt), м
		Координаты, м		R, м	Координаты, м		R, м			
		X	Y		X	Y				
1	2	3	4	5	6	7	8	9	10	11
59:01:5110141:88	н289	–	–	–	52219 3.93	22515 56.19	–	Метод спутниковых геодезических измерений (определений)	0.10	$Mt=\sqrt{(0.07^2+0.07^2)}=0.10$
59:01:5110141:88	н290	–	–	–	52218 8.11	22515 55.19	–	Метод спутниковых геодезических измерений (определений)	0.10	$Mt=\sqrt{(0.07^2+0.07^2)}=0.10$
59:01:5110141:88	н291	–	–	–	52218 8.61	22515 52.37	–	Метод спутниковых геодезических измерений (определений)	0.10	$Mt=\sqrt{(0.07^2+0.07^2)}=0.10$

59:01: 51101 41:88	н292	–	–	–	52218 6.91	22515 52.08	–	Метод спутник овых геодезич еских измерен ий (определ ений)	0.10	$Mt=\sqrt{(0.07^2+0.07^2)}=0.10$
59:01: 51101 41:88	н293	–	–	–	52218 7.40	22515 49.05	–	Метод спутник овых геодезич еских измерен ий (определ ений)	0.10	$Mt=\sqrt{(0.07^2+0.07^2)}=0.10$
59:01: 51101 41:88	н294	–	–	–	52218 9.11	22515 49.33	–	Метод спутник овых геодезич еских измерен ий (определ ений)	0.10	$Mt=\sqrt{(0.07^2+0.07^2)}=0.10$
59:01: 51101 41:88	н295	–	–	–	52218 9.63	22515 46.38	–	Метод спутник овых геодезич еских измерен ий (определ ений)	0.10	$Mt=\sqrt{(0.07^2+0.07^2)}=0.10$
59:01: 51101 41:88	н296	–	–	–	52218 5.71	22515 45.73	–	Метод спутник овых геодезич еских измерен ий (определ ений)	0.10	$Mt=\sqrt{(0.07^2+0.07^2)}=0.10$
59:01: 51101 41:88	н297	–	–	–	52218 6.60	22515 40.39	–	Метод спутник овых геодезич еских измерен ий	0.10	$Mt=\sqrt{(0.07^2+0.07^2)}=0.10$

								(определений)		
59:01:5110141:88	н298	–	–	–	52219 6.34	22515 42.04	–	Метод спутниковых геодезических измерений (определений)	0.10	$Mt=\sqrt{(0.07^2+0.07^2)}=0.10$
59:01:5110141:88	н289	–	–	–	52219 3.93	22515 56.19	–	Метод спутниковых геодезических измерений (определений)	0.10	$Mt=\sqrt{(0.07^2+0.07^2)}=0.10$

2. Характеристики здания, сооружения, объекта незавершенного строительства с кадастровым номером (обозначением) 59:01:5110141:88

№ п/п	Наименование характеристики	Значение характеристики
1	2	3
1	Вид объекта недвижимости	Здание
2	Ранее присвоенный государственный учетный номер здания, сооружения, объекта незавершенного строительства (кадастровый, инвентарный или условный номер)	–
3	Кадастровый номер земельного участка (земельных участков), в границах которого (которых) расположено здание, сооружение, объект незавершенного строительства	59:01:5110141:48
4	Номер кадастрового квартала (кадастровых кварталов), в пределах которого (которых) расположено здание, сооружение, объект незавершенного строительства	59:01:5110141
5	Адрес здания, сооружения, объекта незавершенного строительства	Пермский край, Пермь г, Новые Ляды п, Мира ул, 36 д
	Местоположение здания, сооружения, объекта незавершенного строительства	–
	Дополнительные сведения о	–

	местоположении	
6	Иные сведения	—

Описание местоположения здания, сооружения, объекта незавершенного строительства на земельном участке

1. Сведения о характерных точках контура

вид объекта недвижимости (здание, сооружение, объект незавершенного строительства)

Здание

кадастровый номер (обозначение) 59:01:5110141:94

Зона № 2

Номер контура	Номера характерных точек контура	Существующие			Уточненные			Метод определения координат	Средняя квадратическая погрешность определения координат характерной точки (Mt), м	Формулы, примененные для расчета средней квадратической погрешности определения координат характерной точки (Mt), м
		Координаты, м		R, м	Координаты, м		R, м			
		X	Y		X	Y				
1	2	3	4	5	6	7	8	9	10	11
59:01:5110141:94	н299	–	–	–	52205 1.02	22515 09.10	–	Метод спутниковых геодезических измерений (определений)	0.10	$Mt=\sqrt{(0.07^2+0.07^2)}=0.10$
59:01:5110141:94	н300	–	–	–	52204 2.83	22515 07.49	–	Метод спутниковых геодезических измерений (определений)	0.10	$Mt=\sqrt{(0.07^2+0.07^2)}=0.10$
59:01:5110141:94	н301	–	–	–	52204 3.83	22515 02.42	–	Метод спутниковых геодезических измерений (определений)	0.10	$Mt=\sqrt{(0.07^2+0.07^2)}=0.10$

59:01: 51101 41:94	н302	–	–	–	52204 2.63	22515 02.18	–	Метод спутниковых геодезических измерений (определений)	0.10	$Mt=\sqrt{(0.07^2+0.07^2)}=0.10$
59:01: 51101 41:94	н303	–	–	–	52204 3.19	22514 98.94	–	Метод спутниковых геодезических измерений (определений)	0.10	$Mt=\sqrt{(0.07^2+0.07^2)}=0.10$
59:01: 51101 41:94	н304	–	–	–	52204 4.39	22514 99.18	–	Метод спутниковых геодезических измерений (определений)	0.10	$Mt=\sqrt{(0.07^2+0.07^2)}=0.10$
59:01: 51101 41:94	н305	–	–	–	52204 5.38	22514 94.15	–	Метод спутниковых геодезических измерений (определений)	0.10	$Mt=\sqrt{(0.07^2+0.07^2)}=0.10$
59:01: 51101 41:94	н306	–	–	–	52205 3.57	22514 95.76	–	Метод спутниковых геодезических измерений (определений)	0.10	$Mt=\sqrt{(0.07^2+0.07^2)}=0.10$
59:01: 51101 41:94	н299	–	–	–	52205 1.02	22515 09.10	–	Метод спутниковых геодезических измерений	0.10	$Mt=\sqrt{(0.07^2+0.07^2)}=0.10$

								(определ ений)		
2. Характеристики здания, сооружения, объекта незавершенного строительства с кадастровым номером (обозначением) 59:01:5110141:94										
№ п/п	Наименование характеристики				Значение характеристики					
1	2				3					
1	Вид объекта недвижимости				Здание					
2	Ранее присвоенный государственный учетный номер здания, сооружения, объекта незавершенного строительства (кадастровый, инвентарный или условный номер)				—					
3	Кадастровый номер земельного участка (земельных участков), в границах которого (которых) расположено здание, сооружение, объект незавершенного строительства				59:01:5110141:6					
4	Номер кадастрового квартала (кадастровых кварталов), в пределах которого (которых) расположено здание, сооружение, объект незавершенного строительства				59:01:5110141					
5	Адрес здания, сооружения, объекта незавершенного строительства				Пермский край, Пермь г, Свердловский р-н, Новые Ляды п, 40 лет Победы ул, 52 д					
	Местоположение здания, сооружения, объекта незавершенного строительства				—					
	Дополнительные сведения о местоположении				—					
6	Иные сведения				—					

Описание местоположения здания, сооружения, объекта незавершенного строительства на земельном участке

**1. Сведения о характерных точках контура
вид объекта недвижимости (здание, сооружение, объект незавершенного строительства)**

Здание

кадастровый номер (обозначение) 59:01:5110141:96

Зона № 2

Номер контура	Номера характерных точек контура	Существующие			Уточненные			Метод определения координат	Средняя квадратическая погрешность определения координат характерной точки (Mt), м	Формулы, примененные для расчета средней квадратической погрешности определения координат характерной точки (Mt), м
		Координаты, м		R, м	Координаты, м		R, м			
		X	Y		X	Y				
1	2	3	4	5	6	7	8	9	10	11
59:01:5110141:96	н307	–	–	–	52215 5.29	22515 16.53	–	Метод спутниковых геодезических измерений (определений)	0.10	$Mt=\sqrt{(0.07^2+0.07^2)}=0.10$
59:01:5110141:96	н308	–	–	–	52214 7.17	22515 15.18	–	Метод спутниковых геодезических измерений (определений)	0.10	$Mt=\sqrt{(0.07^2+0.07^2)}=0.10$
59:01:5110141:96	н309	–	–	–	52214 8.55	22515 07.06	–	Метод спутниковых геодезических измерений (определений)	0.10	$Mt=\sqrt{(0.07^2+0.07^2)}=0.10$

59:01: 51101 41:96	н310	–	–	–	52215 6.67	22515 08.41	–	Метод спутник овых геодезич еских измерен ий (определ ений)	0.10	$Mt=\sqrt{(0.07^2+0.07^2)}=0.10$
59:01: 51101 41:96	н307	–	–	–	52215 5.29	22515 16.53	–	Метод спутник овых геодезич еских измерен ий (определ ений)	0.10	$Mt=\sqrt{(0.07^2+0.07^2)}=0.10$

2. Характеристики здания, сооружения, объекта незавершенного строительства с кадастровым номером (обозначением) 59:01:5110141:96

№ п/п	Наименование характеристики	Значение характеристики
1	2	3
1	Вид объекта недвижимости	Здание
2	Ранее присвоенный государственный учетный номер здания, сооружения, объекта незавершенного строительства (кадастровый, инвентарный или условный номер)	–
3	Кадастровый номер земельного участка (земельных участков), в границах которого (которых) расположено здание, сооружение, объект незавершенного строительства	59:01:5110141:27
4	Номер кадастрового квартала (кадастровых кварталов), в пределах которого (которых) расположено здание, сооружение, объект незавершенного строительства	59:01:5110141
5	Адрес здания, сооружения, объекта незавершенного строительства	Пермский край, Пермь г, Свердловский р-н, Новые Ляды п, Мира ул, 31 д
	Местоположение здания, сооружения, объекта незавершенного строительства	–
	Дополнительные сведения о местоположении	–
6	Иные сведения	–

Описание местоположения здания, сооружения, объекта незавершенного строительства на земельном участке

**1. Сведения о характерных точках контура
вид объекта недвижимости (здание, сооружение, объект незавершенного строительства)**

Здание

кадастровый номер (обозначение) 59:01:00000000:23586

Зона № 2

Номер контура	Номера характерных точек контура	Существующие			Уточненные			Метод определения координат	Средняя квадратическая погрешность определения координат характерной точки (Mt), м	Формулы, примененные для расчета средней квадратической погрешности определения координат характерной точки (Mt), м
		Координаты, м		R, м	Координаты, м		R, м			
		X	Y		X	Y				
1	2	3	4	5	6	7	8	9	10	11
59:01:000000:23586	н311	–	–	–	522039.10	2251582.20	–	Метод спутниковых геодезических измерений (определений)	0.10	$Mt=\sqrt{(0.07^2+0.07^2)}=0.10$
59:01:000000:23586	н312	–	–	–	522020.89	2251578.94	–	Метод спутниковых геодезических измерений (определений)	0.10	$Mt=\sqrt{(0.07^2+0.07^2)}=0.10$
59:01:000000:23586	н313	–	–	–	522022.78	2251568.97	–	Метод спутниковых геодезических измерений (определений)	0.10	$Mt=\sqrt{(0.07^2+0.07^2)}=0.10$

59:01:000000:23586	н314	–	–	–	52204 0.82	22515 72.20	–	Метод спутниковых геодезических измерений (определений)	0.10	$Mt=\sqrt{(0.07^2+0.07^2)}=0.10$
59:01:000000:23586	н311	–	–	–	52203 9.10	22515 82.20	–	Метод спутниковых геодезических измерений (определений)	0.10	$Mt=\sqrt{(0.07^2+0.07^2)}=0.10$

2. Характеристики здания, сооружения, объекта незавершенного строительства с кадастровым номером (обозначением) 59:01:0000000:23586

№ п/п	Наименование характеристики	Значение характеристики
1	2	3
1	Вид объекта недвижимости	Здание
2	Ранее присвоенный государственный учетный номер здания, сооружения, объекта незавершенного строительства (кадастровый, инвентарный или условный номер)	–
3	Кадастровый номер земельного участка (земельных участков), в границах которого (которых) расположено здание, сооружение, объект незавершенного строительства	59:01:5110141:8
4	Номер кадастрового квартала (кадастровых кварталов), в пределах которого (которых) расположено здание, сооружение, объект незавершенного строительства	59:01:5110141
5	Адрес здания, сооружения, объекта незавершенного строительства	Пермский край, Пермь г, 40 лет Победы ул, 44 д
	Местоположение здания, сооружения, объекта незавершенного строительства	–
	Дополнительные сведения о местоположении	Свердловский район, п. Новые Ляды
6	Иные сведения	–

Описание местоположения здания, сооружения, объекта незавершенного строительства на земельном участке

**1. Сведения о характерных точках контура
вид объекта недвижимости (здание, сооружение, объект незавершенного строительства)**

Здание

кадастровый номер (обозначение) =

Зона № 2

Номер контура	Номера характерных точек контура	Существующие			Уточненные			Метод определения координат	Средняя квадратическая погрешность определения координат характерной точки (Mt), м	Формулы, примененные для расчета средней квадратической погрешности определения координат характерной точки (Mt), м
		Координаты, м		R, м	Координаты, м		R, м			
		X	Y		X	Y				
1	2	3	4	5	6	7	8	9	10	11
59:01:51101/22:38/4	н315	—	—	—	52214 2.23	22514 69.73	—	Метод спутниковых геодезических измерений (определений)	0.10	$Mt = \sqrt{(0.07^2 + 0.07^2)} = 0.10$
59:01:51101/22:38/4	н316	—	—	—	52213 6.78	22514 68.71	—	Метод спутниковых геодезических измерений (определений)	0.10	$Mt = \sqrt{(0.07^2 + 0.07^2)} = 0.10$
59:01:51101/22:38/4	н317	—	—	—	52213 7.73	22514 63.18	—	Метод спутниковых геодезических измерений (определений)	0.10	$Mt = \sqrt{(0.07^2 + 0.07^2)} = 0.10$

59:01: 51101 22:38 4	н318	—	—	—	52214 3.20	22514 64.14	—	Метод спутник овых геодезич еских измерен ий (определ ений)	0.10	$Mt=\sqrt{(0.07^2+0.07^2)}=0.10$
59:01: 51101 22:38 4	н315	—	—	—	52214 2.23	22514 69.73	—	Метод спутник овых геодезич еских измерен ий (определ ений)	0.10	$Mt=\sqrt{(0.07^2+0.07^2)}=0.10$

2. Характеристики здания, сооружения, объекта незавершенного строительства с кадастровым номером (обозначением) =

№ п/п	Наименование характеристики	Значение характеристики
1	2	3
1	Вид объекта недвижимости	Здание
2	Ранее присвоенный государственный учетный номер здания, сооружения, объекта незавершенного строительства (кадастровый, инвентарный или условный номер)	—
3	Кадастровый номер земельного участка (земельных участков), в границах которого (которых) расположено здание, сооружение, объект незавершенного строительства	59:01:5110141:32
4	Номер кадастрового квартала (кадастровых кварталов), в пределах которого (которых) расположено здание, сооружение, объект незавершенного строительства	59:01:5110141
5	Адрес здания, сооружения, объекта незавершенного строительства	Пермский край, Пермь г, Мира ул, 35 д
	Местоположение здания, сооружения, объекта незавершенного строительства	—
	Дополнительные сведения о местоположении	Свердловский район, пос.Новые Ляды
6	Иные сведения	—

Сведения о зданиях, сооружениях, объектах незавершенного строительства, необходимые для исправления реестровых ошибок в сведениях об описании их местоположения

1. Сведения о характерных точках контура здания, сооружения, объекта незавершенного строительства с кадастровым номером 59:01:5110141:170

Зона № 2

Номер контура	Номера характерных точек контура	Существующие			Уточненные			Метод определения координат	Средняя квадратическая погрешность определения координат характерной точки (Mt), м	Формулы, примененные для расчета средней квадратической погрешности определения координат характерной точки (Mt), м
		Координаты, м		R, м	Координаты, м		R, м			
		X	Y		X	Y				
1	2	3	4	5	6	7	8	9	10	11
59:01:5110141:170	н319	–	–	–	52206 6.21	22513 85.85	–	Метод спутниковых геодезических измерений (определений)	0.10	$Mt=\sqrt{(0.07^2+0.07^2)}=0.10$
59:01:5110141:170	н320	–	–	–	52206 8.83	22513 70.53	–	Метод спутниковых геодезических измерений (определений)	0.10	$Mt=\sqrt{(0.07^2+0.07^2)}=0.10$
59:01:5110141:170	н321	–	–	–	52208 0.86	22513 72.58	–	Метод спутниковых геодезических измерений (определений)	0.10	$Mt=\sqrt{(0.07^2+0.07^2)}=0.10$
59:01:	н322	–	–	–	52207	22513	–	Метод	0.10	$Mt=\sqrt{(0.07^2+0.07^2)}$

51101 41:17 0					9.18	82.42		спутник овых геодезич еских измерен ий (определ ений)		$7^2)=0.10$
59:01: 51101 41:17 0	н323	–	–	–	52207 6.25	22513 81.92	–	Метод спутник овых геодезич еских измерен ий (определ ений)	0.10	$Mt=\sqrt{(0.07^2+0.07^2)=0.10$
59:01: 51101 41:17 0	н324	–	–	–	52207 5.31	22513 87.41	–	Метод спутник овых геодезич еских измерен ий (определ ений)	0.10	$Mt=\sqrt{(0.07^2+0.07^2)=0.10$
59:01: 51101 41:17 0	н319	–	–	–	52206 6.21	22513 85.85	–	Метод спутник овых геодезич еских измерен ий (определ ений)	0.10	$Mt=\sqrt{(0.07^2+0.07^2)=0.10$
59:01: 51101 41:17 0	359	52205 9.31	22513 85.38	–	–	–	–	–	–	–
59:01: 51101 41:17 0	360	52206 1.93	22513 70.06	–	–	–	–	–	–	–
59:01: 51101 41:17 0	361	52207 3.96	22513 72.11	–	–	–	–	–	–	–
59:01: 51101 41:17 0	362	52207 2.28	22513 81.95	–	–	–	–	–	–	–
59:01:	363	52206	22513	–	–	–	–	–	–	–

51101 41:17 0		9.35	81.45							
59:01: 51101 41:17 0	364	52206 8.41	22513 86.94	–	–	–	–	–	–	–
59:01: 51101 41:17 0	359	52205 9.31	22513 85.38	–	–	–	–	–	–	–

2. Другие сведения о здании, сооружении, объекте незавершенного строительства с кадастровым номером 59:01:5110141:170

Объект капитального строительства расположен в границах земельного участка с кадастровым номером 59:01:5110141:189. Кадастровые работы в отношении объекта капитального строительства были проведены в 2014г. Необходимость исправления реестровой ошибки вызвана смещением положения на местности характерных точек границы контура здания, сведения о которых содержатся в ЕГРН относительно их фактического положения на местности.

Сведения о зданиях, сооружениях, объектах незавершенного строительства, необходимые для исправления реестровых ошибок в сведениях об описании их местоположения

1. Сведения о характерных точках контура здания, сооружения, объекта незавершенного строительства с кадастровым номером 59:01:5110141:90

Зона № 2

Номер контура	Номера характерных точек контура	Существующие			Уточненные			Метод определения координат	Средняя квадратическая погрешность определения координат характерной точки (Mt), м	Формулы, примененные для расчета средней квадратической погрешности определения координат характерной точки (Mt), м
		Координаты, м		R, м	Координаты, м		R, м			
		X	Y		X	Y				
1	2	3	4	5	6	7	8	9	10	11
59:01:5110141:90	н325	–	–	–	52223 4.26	22515 54.00	–	Метод спутниковых геодезических измерений (определений)	0.10	$Mt=\sqrt{(0.07^2+0.07^2)}=0.10$
59:01:5110141:90	н326	–	–	–	52223 2.60	22515 64.49	–	Метод спутниковых геодезических измерений (определений)	0.10	$Mt=\sqrt{(0.07^2+0.07^2)}=0.10$
59:01:5110141:90	н327	–	–	–	52221 9.43	22515 62.37	–	Метод спутниковых геодезических измерений (определений)	0.10	$Mt=\sqrt{(0.07^2+0.07^2)}=0.10$
59:01:	н328	–	–	–	52222	22515	–	Метод	0.10	$Mt=\sqrt{(0.07^2+0.07^2)}$

51101 41:90					1.09	51.89		спутник овых геодезич еских измерен ий (определ ений)		$7^2)=0.10$
59:01: 51101 41:90	н329	–	–	–	52222 6.25	22515 52.70	–	Метод спутник овых геодезич еских измерен ий (определ ений)	0.10	$Mt=\sqrt{(0.07^2+0.07^2)=0.10$
59:01: 51101 41:90	н330	–	–	–	52222 6.94	22515 50.95	–	Метод спутник овых геодезич еских измерен ий (определ ений)	0.10	$Mt=\sqrt{(0.07^2+0.07^2)=0.10$
59:01: 51101 41:90	н331	–	–	–	52222 9.05	22515 51.25	–	Метод спутник овых геодезич еских измерен ий (определ ений)	0.10	$Mt=\sqrt{(0.07^2+0.07^2)=0.10$
59:01: 51101 41:90	н332	–	–	–	52222 9.34	22515 53.13	–	Метод спутник овых геодезич еских измерен ий (определ ений)	0.10	$Mt=\sqrt{(0.07^2+0.07^2)=0.10$
59:01: 51101 41:90	н325	–	–	–	52223 4.26	22515 54.00	–	Метод спутник овых геодезич еских измерен ий (определ	0.10	$Mt=\sqrt{(0.07^2+0.07^2)=0.10$

								ений)		
59:01: 51101 41:90	365	52223 4.50	22515 52.74	-	-	-	-	-	-	-
59:01: 51101 41:90	366	52223 3.97	22515 63.35	-	-	-	-	-	-	-
59:01: 51101 41:90	367	52222 0.65	22515 62.66	-	-	-	-	-	-	-
59:01: 51101 41:90	368	52222 1.17	22515 52.06	-	-	-	-	-	-	-
59:01: 51101 41:90	369	52222 6.39	22515 52.32	-	-	-	-	-	-	-
59:01: 51101 41:90	370	52222 6.88	22515 50.49	-	-	-	-	-	-	-
59:01: 51101 41:90	371	52222 9.01	22515 50.57	-	-	-	-	-	-	-
59:01: 51101 41:90	372	52222 9.50	22515 52.40	-	-	-	-	-	-	-
59:01: 51101 41:90	365	52223 4.50	22515 52.74	-	-	-	-	-	-	-

2. Иные сведения о здании, сооружении, объекте незавершенного строительства с кадастровым номером 59:01:5110141:90

Объект капитального строительства расположен в границах земельного участка с кадастровым номером 59:01:5110141:46. Кадастровые работы в отношении объекта капитального строительства были проведены в 2013г. Необходимость исправления реестровой ошибки вызвана смещением положения на местности характерных точек границы контура здания, сведения о которых содержатся в ЕГРН относительно их фактического положения на местности.

Сведения о зданиях, сооружениях, объектах незавершенного строительства, необходимые для исправления реестровых ошибок в сведениях об описании их местоположения

1. Сведения о характерных точках контура здания, сооружения, объекта незавершенного строительства с кадастровым номером 59:01:5110141:324

Зона № 2

Номер контура	Номера характерных точек контура	Существующие			Уточненные			Метод определения координат	Средняя квадратическая погрешность определения координат характерной точки (Mt), м	Формулы, примененные для расчета средней квадратической погрешности определения координат характерной точки (Mt), м
		Координаты, м		R, м	Координаты, м		R, м			
		X	Y		X	Y				
1	2	3	4	5	6	7	8	9	10	11
59:01:5110141:324	н333	–	–	–	52223 8.21	22516 85.03	–	Метод спутниковых геодезических измерений (определений)	0.10	$Mt=\sqrt{(0.07^2+0.07^2)}=0.10$
59:01:5110141:324	н334	–	–	–	52222 5.97	22516 89.21	–	Метод спутниковых геодезических измерений (определений)	0.10	$Mt=\sqrt{(0.07^2+0.07^2)}=0.10$
59:01:5110141:324	н335	–	–	–	52222 4.33	22516 84.52	–	Метод спутниковых геодезических измерений (определений)	0.10	$Mt=\sqrt{(0.07^2+0.07^2)}=0.10$
59:01:	н336	–	–	–	52222	22516	–	Метод	0.10	$Mt=\sqrt{(0.07^2+0.07^2)}$

51101 41:32 4					5.76	84.03		спутник овых геодезич еских измерен ий (определ ений)		$7^2)=0.10$
59:01: 51101 41:32 4	н337	–	–	–	52222 3.26	22516 76.72	–	Метод спутник овых геодезич еских измерен ий (определ ений)	0.10	$Mt=\sqrt{(0.07^2+0.07^2)=0.10$
59:01: 51101 41:32 4	н338	–	–	–	52223 4.15	22516 73.01	–	Метод спутник овых геодезич еских измерен ий (определ ений)	0.10	$Mt=\sqrt{(0.07^2+0.07^2)=0.10$
59:01: 51101 41:32 4	н333	–	–	–	52223 8.21	22516 85.03	–	Метод спутник овых геодезич еских измерен ий (определ ений)	0.10	$Mt=\sqrt{(0.07^2+0.07^2)=0.10$
59:01: 51101 41:32 4	373	52223 8.09	22516 85.18	–	–	–	–	–	–	–
59:01: 51101 41:32 4	374	52222 5.89	22516 89.33	–	–	–	–	–	–	–
59:01: 51101 41:32 4	375	52222 4.38	22516 84.73	–	–	–	–	–	–	–
59:01: 51101 41:32 4	376	52222 5.82	22516 84.18	–	–	–	–	–	–	–
59:01:	377	52222	22516	–	–	–	–	–	–	–

51101 41:32 4		3.34	76.90							
59:01: 51101 41:32 4	378	52223 3.95	22516 73.22	—	—	—	—	—	—	—
59:01: 51101 41:32 4	373	52223 8.09	22516 85.18	—	—	—	—	—	—	—

2. Иные сведения о здании, сооружении, объекте незавершенного строительства с кадастровым номером 59:01:5110141:324

Объект капитального строительства расположен в границах земельного участка с кадастровым номером 59:01:5110141:54. Кадастровые работы в отношении объекта капитального строительства были проведены в 2019г. Необходимость исправления реестровой ошибки вызвана смещением положения на местности характерных точек границы контура здания, сведения о которых содержатся в ЕГРН относительно их фактического положения на местности.

Сведения о зданиях, сооружениях, объектах незавершенного строительства, необходимые для исправления реестровых ошибок в сведениях об описании их местоположения

1. Сведения о характерных точках контура здания, сооружения, объекта незавершенного строительства с кадастровым номером 59:01:5110141:183

Зона № 2

Номер контура	Номера характерных точек контура	Существующие			Уточненные			Метод определения координат	Средняя квадратическая погрешность определения координат характерной точки (Mt), м	Формулы, примененные для расчета средней квадратической погрешности определения координат характерной точки (Mt), м
		Координаты, м		R, м	Координаты, м		R, м			
		X	Y		X	Y				
1	2	3	4	5	6	7	8	9	10	11
59:01:5110141:183	н339	–	–	–	522049.27	2251356.11	–	Метод спутниковых геодезических измерений (определений)	0.10	$Mt=\sqrt{(0.07^2+0.07^2)}=0.10$
59:01:5110141:183	н340	–	–	–	522048.31	2251361.88	–	Метод спутниковых геодезических измерений (определений)	0.10	$Mt=\sqrt{(0.07^2+0.07^2)}=0.10$
59:01:5110141:183	н341	–	–	–	522042.71	2251360.96	–	Метод спутниковых геодезических измерений (определений)	0.10	$Mt=\sqrt{(0.07^2+0.07^2)}=0.10$
59:01:	н342	–	–	–	52204	22513	–	Метод	0.10	$Mt=\sqrt{(0.07^2+0.07^2)}=0.10$

51101 41:18 3					3.67	55.19		спутник овых геодезич еских измерен ий (определ ений)		7 ²)=0.10
59:01: 51101 41:18 3	н339	–	–	–	52204 9.27	22513 56.11	–	Метод спутник овых геодезич еских измерен ий (определ ений)	0.10	$Mt=\sqrt{(0.07^2+0.07^2)}=0.10$
59:01: 51101 41:18 3	379	52204 8.88	22513 55.80	–	–	–	–	–	–	–
59:01: 51101 41:18 3	380	52204 8.06	22513 61.59	–	–	–	–	–	–	–
59:01: 51101 41:18 3	381	52204 2.44	22513 60.79	–	–	–	–	–	–	–
59:01: 51101 41:18 3	382	52204 3.26	22513 55.00	–	–	–	–	–	–	–
59:01: 51101 41:18 3	379	52204 8.88	22513 55.80	–	–	–	–	–	–	–

2. Иные сведения о здании, сооружении, объекте незавершенного строительства с кадастровым номером 59:01:5110141:183

Объект капитального строительства расположен в границах земельного участка с кадастровым номером 59:01:5110141:15. Кадастровые работы в отношении объекта капитального строительства были проведены в 2016г. Необходимость исправления реестровой ошибки вызвана смещением положения на местности характерных точек границы контура здания, сведения о которых содержатся в ЕГРН относительно их фактического положения на местности.



Схема геодезических построений

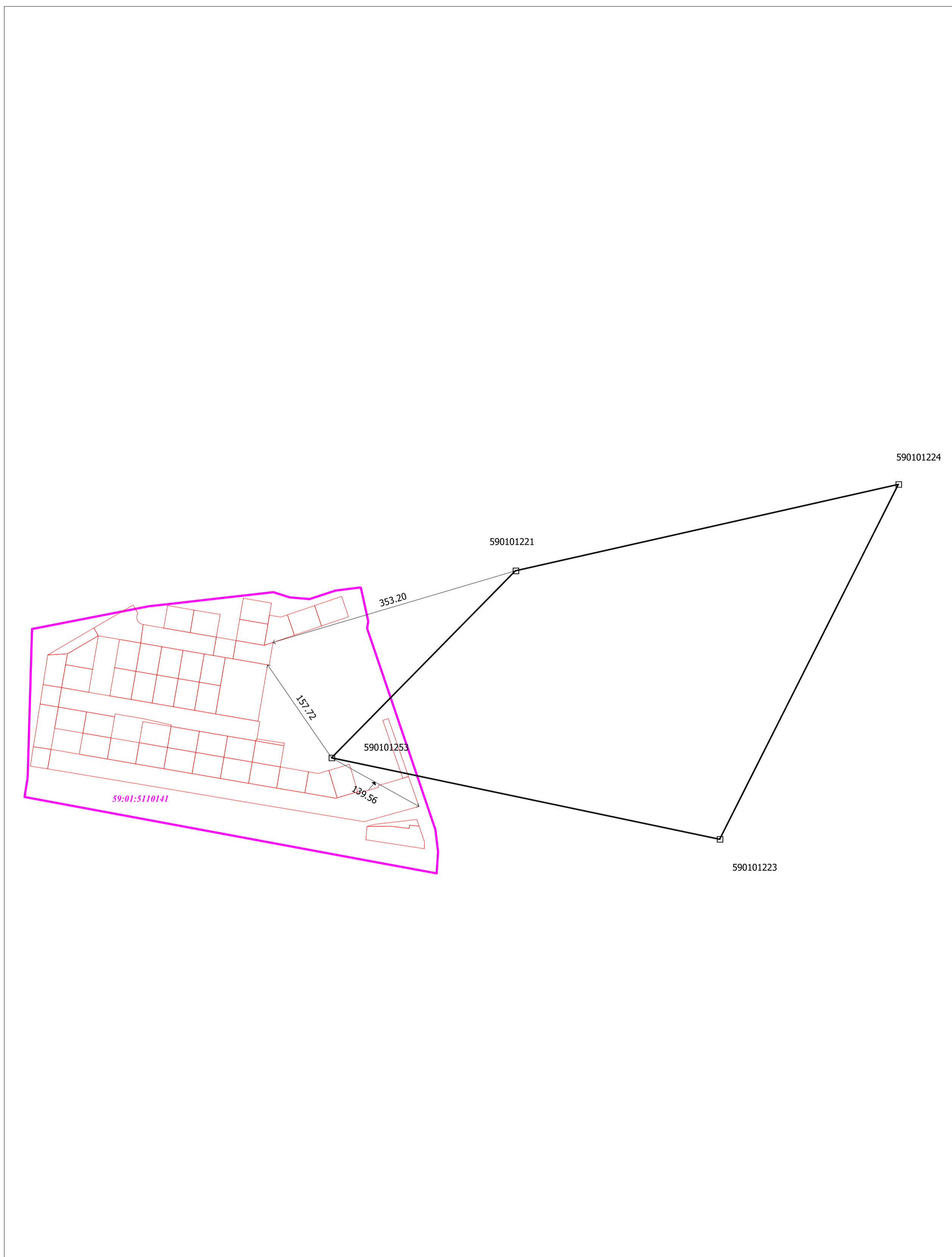

Условные обозначения

	- пункт опорной межевой сети
	- направления геодезических построений при определении координат характерных точек границ земель
	- направления геодезических построений при создании съемочного обоснования
	- вновь образовавшая часть границы земельного участка, сведения о которой достаточны для определения
	- граница кадастрового квартала

Схема границ земельных участков

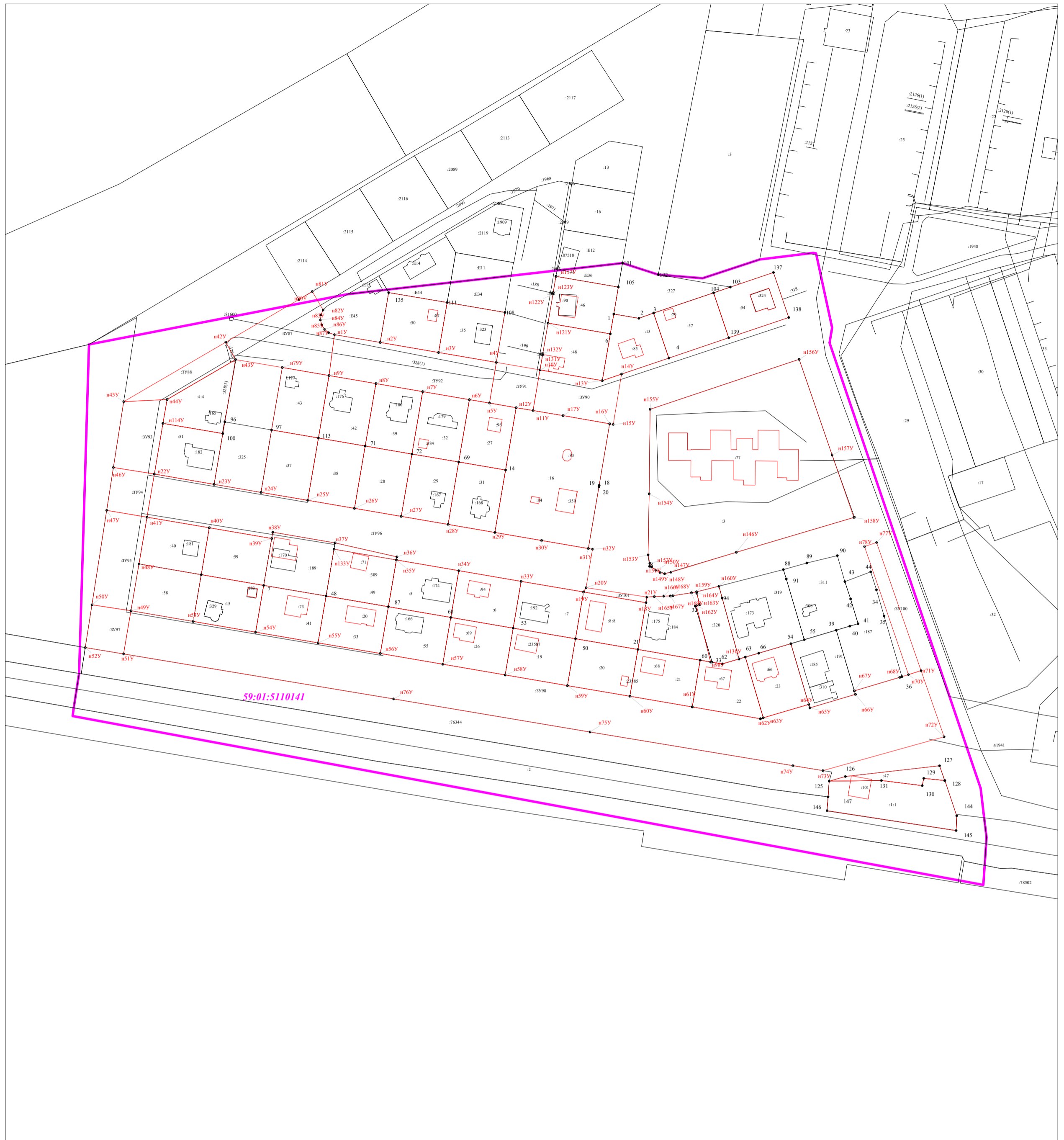

Условные обозначения

- - характерная точка границы земельного участка
- - часть контура здания образованного проекцией существующего надземного конструктивного элемента здания
- ▭ - часть контура здания образованного проекцией существующего надземного конструктивного элемента здания
- ▭ - часть контура здания образованного проекцией уточненного надземного конструктивного элемента здания
- ▭ - вновь образованная часть границы земельного участка, сведения о которой достаточны для определения ее местоположения
- ▭ - граница кадастрового квартала
- ▭ - существующая часть границы земельного участка, сведения о которой достаточны для определения ее местоположения

Масштаб 1:2000