Схема расположения земельного участка или земельных участков на кадастровом плане территории

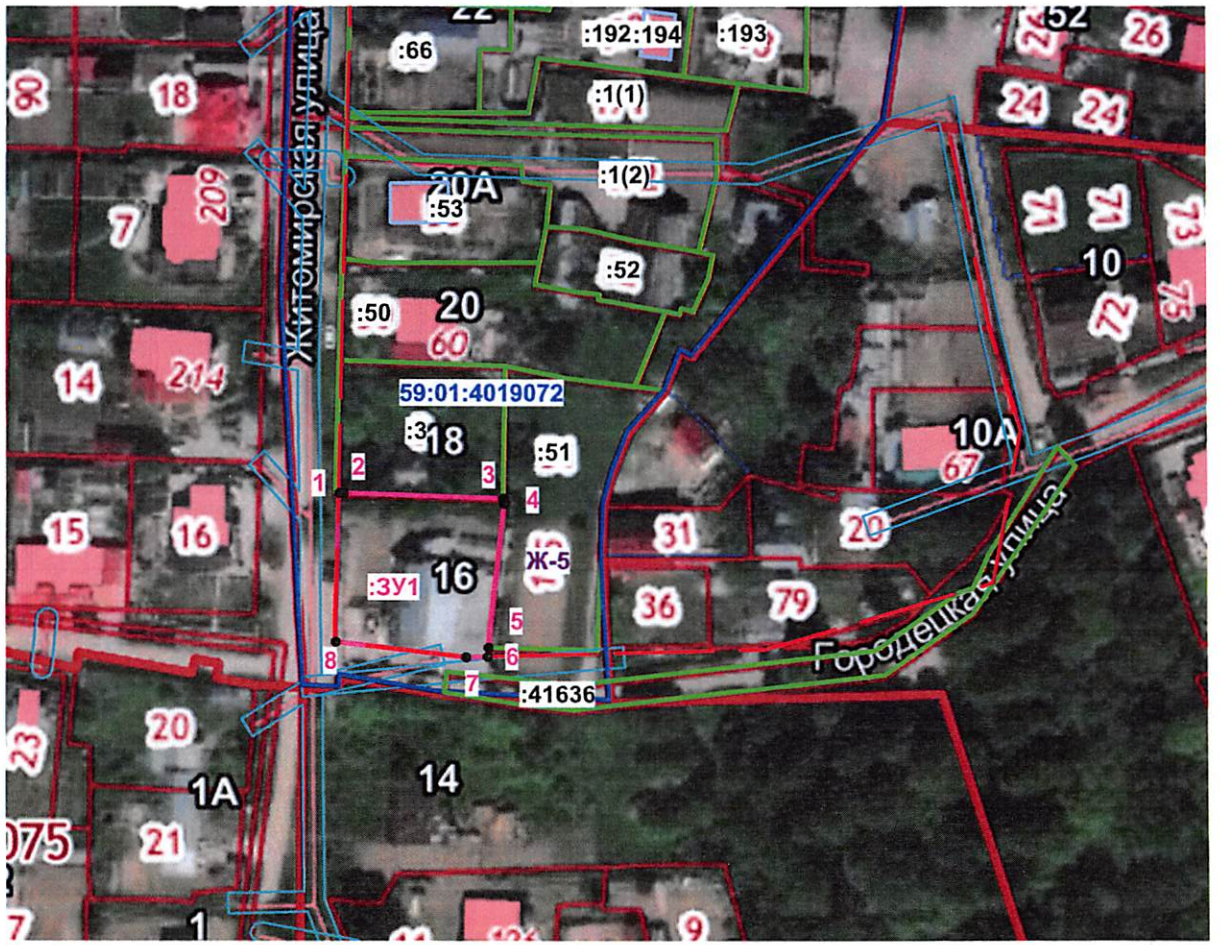

Масштаб 1: 1 500

Система координат МСК-59

УТВЕРЖДЕНА

_____

(наименование документа об утверждении, включая

_____

наименования органов государственной власти или

_____

органов местного самоуправления, принявших

_____

решение об утверждении схемы или подписавших соглашение о перераспределении земельных участков)

от_____ 2022г. №_____

Площадь земельного участка: 965 кв.м.

Координаты характерных точек земельного участка

№ точки	X, м	Y, м
1	520540.43	2241311.19
2	520540.41	2241312.00
3	520539.26	2241343.43
4	520538.28	2241343.74
5	520509.70	2241340.57
6	520507.88	2241340.38
7	520507.77	2241336.18
8	520510.86	2241310.48

Условные обозначения:

- Проектируемая граница земельного участка
- Красные линии
- Граница земельного участка, по сведениям ЕГРН
- Границы зон с особыми условиями использования территории
- Границы территоральных зон
- Граница кадастрового квартала

59:01:4019072 - Надписи номеров кадастровых кварталов

:1,:2,...:n - Надписи кадастровых номеров земельных участков

:ЗУ1 - Надписи номеров вновь образуемых земельных участков

Ж-5 - Обозначение территориальной зоны